



2013 ÖĞRENCİ SEÇME VE YERLEŐTİRME SİSTEMİ (ÖSYS)

YÜKSEKÖĞRETİM PROGRAMLARI VE KONTENJANLARI KILAVUZU

24 Haziran 2013

(Bu kılavuz, adaylara ön bilgi vermek amacıyla yayımlanmıştır. Bu nedenle, adayların tercihlerini yapmadan önce tercih süresinde ÖSYM'nin *internet* adresinden yeniden yayımlanacak kılavuzu dikkatle incelemeleri ve ÖSYM'den yapılan duyuruları takip etmeleri gerekmektedir.)

Ölçme, Seçme ve Yerleőtirme Merkezi
Ankara

Bu kılavuzun yayımlanması ve uygulanması, Yükseköğretim Genel Kurulunun 02.05.2013 tarih ve 2013.05.556 sayılı kararı ile kabul edilmiştir. Kılavuz, ÖSYM Yönetim Kurulunun 18.06.2013 tarih ve 2013/13.03 sayılı kararı ile onaylanmıştır. 6114 sayılı Kanun'un 7. maddesinin 5. fıkrası gereği sınav/yerleştirme ile ilgili her türlü açıklama, başvuru ve sınav/yerleştirme sonuçlarının adaylara duyurulması, Ölçme, Seçme ve Yerleştirme Merkezi (ÖSYM) Başkanlığının *İnternet* sayfasından yapılır. *İnternet* sayfasındaki duyurular, sonuç bilgileri adaylara tebliğ hükmündedir.

Tercih Hizmeti Ücreti : 3,00 TL
Tercih Süresi : 15-25 Temmuz 2013
Yeni Şifre Edinme Ücreti : 2,00 TL
2013-2014 Öğretim Yılı Yükseköğretim Programlarına Kayıt Tarihleri: 2-6 Eylül 2013

DİKKAT ! Tercih yapmayan, tercihi geçersiz sayılan, ücret gerektirmeyen bir işlem için ücret yatıran ve aynı işlem için birden fazla ödeme yapmış olan adayların ödedikleri ücretler geri verilmez. Ücretlerin doğru yatırılmasının sorumluluğu adaya aittir. Bu kılavuzda yer alan ücretlerin dışında başvuru merkezlerine, başka bir ad altında, herhangi bir ücret ödenmeyecektir.

ADRESİMİZ

Merkezimizi bir bütün olarak ilgilendiren resmî, özel ve genel yazılar için:

ÖSYM Başkanlığı 06538 Bilkent-ANKARA

Başvuru, sınav ve sınav sonuçları konusunda adaylarca gönderilecek her tür dilekçe için:

ÖSYM Sınav Hizmetleri Daire Başkanlığı (SHDB) 06538 Bilkent-ANKARA

ÖSYM *İnternet* Adresi:

<http://www.osym.gov.tr>

Aday İşlemleri Sistemi (Başvuru, tercih yapma, bilgi kontrol, değişiklik, düzeltme vb.):

<https://ais.osym.gov.tr>

Sonuçlar İçin *İnternet* Adresi:

<https://sonuc.osym.gov.tr>

Telefon Numarası:

(312) 298 80 50 (Çok Hatlı Santral)

444 ÖSYM - 444 67 96 (Çağrı Merkezi)

ÖSYM Sınav Merkezi Koordinatörlükleri:

ÖSYM Sınav Merkezi Koordinatörlüklerinin adres ve iletişim bilgileri

ÖSYM'nin <http://www.osym.gov.tr> *İnternet* adresinde yer almaktadır.

DİKKAT ! Kılavuzda yer alan kurallar, kılavuzun yayım tarihinden sonra yürürlüğe girebilecek yasama, yürütme ve yargı organları ile Yükseköğretim Kurulu kararları gerekli kıldığı takdirde değiştirilebilir. Böyle durumlarda izlenecek yol, ÖSYM tarafından belirlenir ve ÖSYM'nin *İnternet* sayfasından kamuoyuna duyurulur. Sınav/yerleştirmelerle ilgili olarak alınan yeni kararlar ve gerekli görülen değişikliklere ilişkin bilgiler de ÖSYM'nin *İnternet* sayfasından kamuoyuna duyurulacaktır. Bu nedenle ilgililerin ÖSYM'nin *İnternet* sayfasını sık sık kontrol etmeleri yararlarına olacaktır.

İçindekiler

1. YÜKSEKÖĞRETİM PROGRAMLARINA ÖĞRENCİ YERLEŞTİRME İLE İLGİLİ GENEL BİLGİLER	1
1.1. Merkezî Yerleştirme İçin Tercih İşlemi Nasıl Yapılacaktır?	1
1.2. Adaylar Yükseköğretim Programlarına Nasıl Yerleştirilecektir?	3
1.3. 2013-Yerleştirme Puanları Hesaplanırken Adayların OBP'lerinin Çarpılacağı Katsayılar Nelerdir?	3
1.4. 2012-ÖSYS'de Bir Yükseköğretim Programına Yerleştirilen Adayların OBP'leri Hangi Katsayılarla Çarpılacaktır?	3
1.5. 2013-ÖSYS'de Bir Yükseköğretim Programına Yerleştirilen Adayların, 2014-ÖSYS'de OBP'leri Hangi Katsayılarla Çarpılacaktır?	3
1.6. Merkezî Yerleştirme Yapılacak Yükseköğretim Programlarının Kontenjan ve Koşulları Nelerdir?	4
1.7. Tercihler İle İlgili Koşullar Nelerdir?	4
2. TERCİH FORMU İLE İLGİLİ BİLGİLER	6
2.1. Tercih Formu Nasıl Doldurulacaktır?	6
2.1.1.Okul Birincilerinin Tercihlerini Yaparken Göz Önünde Tutacağı Hususlar	8
2.1.2.Engelli Adayların Tercihlerini Yaparken Göz Önünde Tutacağı Hususlar	8
3. 2013-ÖSYS'DE YÜKSEKÖĞRETİM PROGRAMLARINA YERLEŞTİRME İŞLEMLERİ NASIL YAPILACAKTIR?	8
3.1. Merkezî Genel Yerleştirme Ne Zaman ve Nasıl Yapılacaktır?	8
3.2. Merkezî Yerleştirme İşleminde Eşit Puan Alan Adaylara Nasıl Bir İşlem Yapılır?	8
3.3. TÜBİTAK Yarışmalarında Başarılı Olanlar	9
3.4. Ek Yerleştirme Nasıl Yapılacaktır?	11
3.5. Merkezî Genel Yerleştirme Sonuçları Nasıl Duyurulacaktır?	11
4. YÜKSEKÖĞRETİM PROGRAMLARINA KAYIT İŞLEMLERİ NASIL YAPILACAKTIR?	11
4.1. Kayıt İçin Gerekli Belgeler	11
4.2. Kayıtlı İlgili Önemli Notlar	12
4.3. ÖSYS Sonuçlarına Göre Kayıt Hakkı Kazanıldığı Bildirilen Yükseköğretim Programlarına Hangi Durumlarda Kayıt Yaptırılmaz?	12
4.4. ÖSYM'nin Yükseköğretim Kurumlarındaki Kayıt İşlemleri ve Bu Kurumlar Arasındaki Geçişlerle İlişkisi Var mıdır?	12
5. ÖZEL YETENEK GEREKTİREN YÜKSEKÖĞRETİM PROGRAMLARINA ÖĞRENCİ ALIMI NASIL OLACAKTIR?	12
6. ÖSYM İLE YAZIŞMALAR	14
Çizim 1. Tercih Bildirimi İçin Seçenekler ve Yapılacak İşlemler	2
Çizim 2. Adayların Hangi Tablolardan Tercih Yapabileceklerine İlişkin Gruplandırma	5
Tablo 1A Yükseköğretim Programlarına Başvurabilmek İçin En Az Kaç Puan Almak Gerekir?	9
Tablo 1B YGS ve LYS Puan Türleri	15
Tablo 3A, Tablo 3B ve Tablo 4 İle İlgili Açıklamalar	16
Tablo 3A Merkezî Yerleştirme İle Öğrenci Alan Yükseköğretim Ön Lisans Programları	18
Tablo 3B YGS Sonucuna Göre Merkezî Yerleştirme İle Öğrenci Alan Yükseköğretim Ön Lisans Programları	150
Tablo 4 Merkezî Yerleştirme İle Öğrenci Alan Yükseköğretim Lisans Programları	157
Tablo 3A, Tablo 3B ve Tablo 4'te Yer Alan Yükseköğretim Programlarının Koşul ve Açıklamaları	294
Tablo 5 Özel Yetenek Sınavı Sonuçlarına Göre Öğrenci Alan Yükseköğretim Programları	343
Tablo 5'te Yer Alan Yükseköğretim Programlarının Koşul ve Açıklamaları	349
Tablo 6A Ortaöğretimdeki Bazı Alanların Yerleştirmede Ek Puan Alacağı Lisans Programları	352
Tablo 6B.1 Mesleki ve Teknik Ortaöğretim Kurumlarının Alanları İle Aynı Alanlardaki Lisans Programları	353
Tablo 6B.2 Teknoloji Fakültesi Lisans Programları	357
Tablo 6B.3 Sanat ve Tasarım Fakültesi Lisans Programları	361
Tablo 6B.4 Turizm Fakültesi Lisans Programları	362
Tablo 6C Mesleki ve Teknik Ortaöğretim Kurumu Mezunlarının Sınavsız Yerleşebilecekleri Ön Lisans Programları	364
Tablo 7 Okul Türleri ve Kodları	374
Tablo 8 Ortaöğretim Kurumlarındaki Alanlar ve Kodları	376

MİLLİ EĞİTİM BAKANLIĞINDAN DUYURU

T.C. YÜKSEKÖĞRETİM KURULU BAŞKANLIĞINDAN DUYURU

ANADOLU ÜNİVERSİTESİ BATI AVRUPA AÇIK ÖĞRETİM PROGRAMLARI

TÜBİTAK BURS PROGRAMI

POLİS AKADEMİSİ GÜVENLİK BİLİMLERİ FAKÜLTESİ 2013 YILI BAŞVURU ŞARTLARI VE SINAV BİLGİLERİ

YÜKSEK ÖĞRENİM KREDİ VE YURTLAR KURUMU GENEL MÜDÜRLÜĞÜNDEN DUYURU

2012-2013 ÖĞRETİM YILINDA ÖRGÜN ÖĞRETİM ÖĞRENCİLERİNİN ÖDEDİKLERİ İKİNCİ ÖĞRETİM ÜCRETLERİ

ÜNİVERSİTELERİN İNTERNET ADRESLERİ / GENEL AMAÇLI DİLEKÇE ÖRNEĞİ

1. YÜKSEKÖĞRETİM PROGRAMLARINA ÖĞRENCİ YERLEŞTİRME İLE İLGİLİ GENEL BİLGİLER

Yükseköğretim programlarına öğrenci alınmasında, ÖSYM tarafından yapılan Merkezî Yerleştirme ile yükseköğretim kurumları tarafından yapılan Özel Yetenek Sınavıyla Seçme olmak üzere iki farklı yöntem kullanılır.

2013-2014 öğretim yılı için yükseköğretim programlarına yapılacak merkezî yerleştirme işlemine girecek adaylar 2013 ÖSYS Yükseköğretim Programları ve Kontenjanları Kılavuzu ile Tercih Formundan faydalanarak tercih bildiriminde bulunacaklardır.

2013-ÖSYS merkezî yerleştirmede yükseköğretim programları arasından tercih yapma hakkı olan adaylar üç gruba ayrılabilir:

- 2013-YGS'ye girip 140 veya daha fazla puan alanlardan sınavsız geçiş hakkı bulunmayanlar,
- 2013-YGS'ye girip 140 veya daha fazla puan alanlardan aynı zamanda sınavsız geçiş hakkına da sahip olanlar,
- Sadece sınavsız geçiş hakkı bulunanlar.

Bu kılavuz üç grupta toplanan adayların tercihlerini nasıl yapacaklarına ilişkin kuralları kapsamaktadır. Adaylar, yukarıda sözü edilen grupların hangisinde olurlarsa olsunlar tercih bildirimini için Tercih Formundan faydalanarak, tercihte bulunma hakları olan yükseköğretim programları arasından tercihlerini yapacaklardır. Adaylar, tercih yapma hakları bulunan tablolardan istedikleri programları istek sırasına koyarak tercih bildiriminde bulunacaklardır.

2013-YGS'ye giren adaylardan en az bir puan türünde 140 veya daha fazla YGS puanı alan adaylar, yerleştirmede kullanılacak Y-YGS ve varsa Y-LYS puanlarını da göz önünde tutarak bu kılavuzdaki açıklamalara göre tercih bildirimini Başvuru Merkezlerinden veya *İnternet*'ten bireysel olarak kendileri yapacaklardır. Sadece sınavsız geçiş için başvuranlar ile 2013-YGS'de hiçbir puan türünde 140 veya daha fazla puan alamayanlardan sınavsız geçiş hakkına sahip olan adaylar da tercih bildirimini aynı şekilde yapacaklardır.

2013-YGS'de 140 veya daha yüksek puan alanlardan sınavsız geçiş hakkına da sahip olan adaylar, tercihlerini, sınavlı veya sınavsız geçişi göz önünde tutmadan istedikleri sırada yapabileceklerdir.

2013-YGS'de hiçbir puan türünde 140 veya daha yüksek puan alamayanların sınavsız geçiş hakları yoksa bu adaylar tercih bildiriminde bulunamayacaklardır.

1.1. MERKEZİ YERLEŞTİRME İÇİN TERCİH İŞLEMİ NASIL YAPILACAKTIR?

2013-ÖSYS'de Merkezî Yerleştirme için tercih yapmak isteyen adayların yapacakları işlemler aşağıda sıralanmaktadır:

a) 2013-ÖSYS Yükseköğretim Programları ve Kontenjanları Kılavuzuna Erişim: 2013-ÖSYS'ye başvurmak isteyen adaylar, 2013-ÖSYS Kılavuzu ile Tercih Formuna başvuru süresi içinde ÖSYM'nin <http://www.osym.gov.tr> *İnternet* adresinden erişilebilirler veya başvuru merkezlerine örnek olarak gönderilen basılı kılavuzu inceleyebilirler. Kılavuz dağıtımı ve satışı yapılmayacaktır.

b) Tercih İşleminin Nasıl Yapılacağına Belirlenmesi: Tercih Bildirimi (Bakınız Şekil 1):

- Başvuru Merkezlerine başvurularak (*Başvuru Merkezine giderken doldurulmuş Tercih Formunuzu ve nüfus cüzdanı/pasaportunuzu yanınızda bulundurunuz. Nüfus cüzdanında soğuk damga basılı olmalı, adayın güncel bir fotoğrafı ve T.C. Kimlik Numarası bulunmalı, pasaportun süresi geçerli olmalıdır. Üzerinde soğuk damga, güncel bir fotoğraf veya T.C. Kimlik Numarası bulunmayan nüfus cüzdanları ile geçerlilik süresi bitmiş pasaport kabul edilmeyecektir.*),
- T.C. Kimlik Numarası ve şifresi ile ÖSYM'nin <http://www.osym.gov.tr> *İnternet* adresinden bireysel olarak yapılabilir.

Açıklanan yöntemler dışında tercih bildiriminde bulunulamaz (posta, fax, elektronik posta vb.). *İnternet* kullanımında deneyimi bulunmayan veya yanlış yapmaktan çekinen adayların, tercih bildirimini Başvuru Merkezi aracılığıyla yapmalarında yarar olabilir. Tercihlerini *İnternet* üzerinden bireysel olarak yapacak adayların sorumluluğu kendilerinde olacaktır.

c) Tercih Formunun Doldurulması: Adayların bu kılavuzu inceleyip yapacakları tercihleri ve sıralarını belirledikten sonra Tercih Formunu doldurmaları gerekir (Bakınız 2.TERCİH FORMU İLE İLGİLİ BİLGİLER).

d) Tercih Bildiriminin Sonuçlandırılması: Adaylar, Başvuru Merkezine bizzat giderek ya da tercihlerini *İnternet* üzerinden göndererek tercih bildirimini (Bakınız Şekil 1) tamamlayacaklardır.

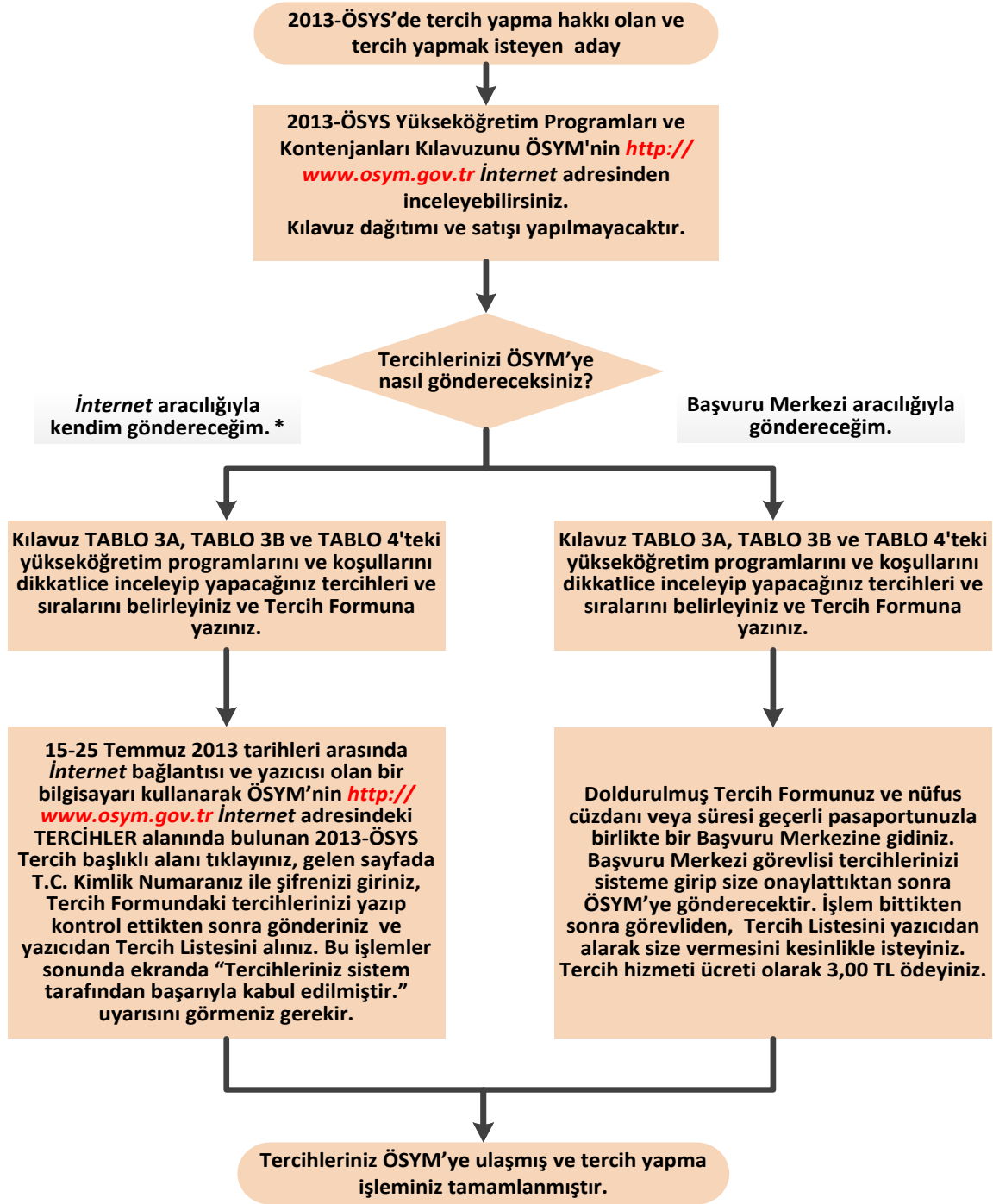

* İnternet kullanımında deneyimli olmayan veya yanlış yapmaktan çekinen adayların tercih bildirimini Başvuru Merkezi aracılığıyla yapmalarında yarar olabilir. Tercihlerin İnternet üzerinden aday tarafından gönderilmesi durumunda yapılabilecek yanlışların sorumluluğu adaya ait olacaktır.

Şekil 1. Tercih Bildirimi İçin Seçenekler ve Yapılacak İşlemler

1.2. ADAYLAR YÜKSEKÖĞRETİM PROGRAMLARINA NASIL YERLEŞTİRİLECEKTİR?

2013-YGS'ye ve LYS'lere giren adaylar, 2013-2014 öğretim yılı için Tablo 4'teki lisans programlarına ve Tablo 3B'deki ön lisans programlarına;

- a) YGS ve varsa LYS yerleştirme puanları,
- b) Okumak istedikleri yükseköğretim programları ile ilgili tercihleri,
- c) Yükseköğretim programlarının kontenjanları ve koşulları göz önünde tutularak yerleştirileceklerdir.

Sınavsız geçiş hakkı bulunan adayların yerleştirilmesi yapıldıktan sonra Tablo 3A'daki programların boş kalan kontenjanlarına genel lise mezunu adaylar ile kendi alanları dışındaki programları tercih etmiş olan meslek lisesi mezunu adayların yerleştirilmeleri yapılacak, bu yerleştirmelerde adayların yükseköğretim programının puan türündeki yerleştirme puanları göz önünde tutulacaktır.

Mesleki ve teknik ortaöğretim kurumlarından mezun olan adaylar, Tablo 3A'daki kendi alanlarıyla ilgili ön lisans programlarına sınavsız olarak;

- a) Okumak istedikleri yükseköğretim programları ile ilgili tercihleri,
- b) Sınavsız geçiş ile ilgili öncelikler,
- c) Ortaöğretim Başarı Puanı (OBP),
- d) Yükseköğretim programlarının kontenjanları ve koşulları

göz önünde tutularak yerleştirileceklerdir. Yerleştirme işlemlerinde bu kılavuz ile 2013-ÖSYS Kılavuzunda yer alan kurallar geçerli olacaktır.

1.3. 2013-YERLEŞTİRME PUANLARI HESAPLANIRKEN ADAYLARIN OBP'LERİNİN ÇARPILACAĞI KATSAYILAR NELERDİR?

Yerleştirme puanları hesaplanırken tüm adayların OBP'leri **0,12** katsayısıyla çarpılacaktır.

Bir mesleğe yönelik program uygulayan ortaöğretim kurumlarından mezun olanların OBP'leri, alanlarında bir yükseköğretim programına yerleştirilirken ayrıca **0,06** ile çarpılarak yerleştirme puanlarına eklenecektir. Adayların, okul türü ve alanlarına göre OBP'lerin hangi yükseköğretim programlarına yerleştirilirken ayrıca **0,06** ile çarpılarak yerleştirme puanlarına katılacağı Tablo 6A ve Tablo 6B.1'de yer almaktadır.

1.4. 2012-ÖSYS'DE BİR YÜKSEKÖĞRETİM PROGRAMINA YERLEŞTİRİLEN ADAYLARIN OBP'LERİ HANGİ KATSAYILARLA ÇARPILACAKTIR?

OBP'lerin yerleştirme puanlarına katkısı, adayların bir önceki yılda bir yükseköğretim programına yerleştirilmiş olup olmamalarına göre farklı olacaktır.

2012-YGS/LYS sonucuna göre, kontenjansız açıköğretim programları hariç bir yükseköğretim programına merkezî yerleştirmeye (Ek Yerleştirme dâhil) veya özel yetenek sınavıyla kayıt hakkı kazanmış adaylar, kayıt yaptırmamış veya kayıtlarını sildirmiş olsalar bile, 2013-YGS/LYS'lere girdikleri takdirde OBP'leri **0,06** ve kendi alanında ek puanlı bir programa yerleştirilirken ayrıca **0,03** katsayısıyla çarpılacaktır. 2012-ÖSYS'de kontenjanı bulunan açık öğretim programlarına yerleştirilen adayların, 2013-ÖSYS'de OBP'lerinin çarpılacağı katsayılar da yukarıda açıklanan şekilde olacaktır.

2012 YGS/LYS puanı ile bir yükseköğretim programına yerleştirilmiş adaylardan, 31.12.2012 tarihine kadar ortaöğretim kurumlarından mezun olamadıkları için yerleştirildikleri yükseköğretim programına kayıtlarını yaptıramayan öğrencilerden, 2013 ÖSYS Aday Bilgisinde mezuniyet yılı "2013" olan adaylar ile öğrenim durumu "1 - Bir ortaöğretim kurumunun son sınıfında okumaktayım" veya "2 - Bir ortaöğretim kurumunun son sınıfında beklemeliyim" olan adayları 2012-ÖSYS'de yerleştirilmemiş adaylar gibi işlem görecektir.

2012 YGS/LYS puanına göre bir yükseköğretim programına yerleştirilmiş olan adaylar, 2013-ÖSYS'de sınavsız geçişle bir yükseköğretim programına yerleştirilirken bu adayların OBP'lerinde herhangi bir değişiklik yapılmayacaktır.

2012-ÖSYS'de sınavsız geçiş ile bir yükseköğretim programına yerleştirilen adayların 2013-ÖSYS'de OBP'lerine uygulanacak katsayılarla herhangi bir değişiklik yapılmayacaktır.

1.5. 2013-ÖSYS'DE BİR YÜKSEKÖĞRETİM PROGRAMINA YERLEŞTİRİLEN ADAYLARIN, 2014-ÖSYS'DE OBP'LERİ HANGİ KATSAYILARLA ÇARPILACAKTIR?

2013-ÖSYS sonucuna göre, kontenjansız açık öğretim programları hariç bir yükseköğretim programına merkezî yerleştirmeye (Ek Yerleştirme dâhil) veya özel yetenek sınavıyla kayıt hakkı kazanmış adaylar, kayıt yaptırmamış veya kayıtlarını sildirmiş olsalar bile, 2014-ÖSYS'de OBP'leri **0,06** ve kendi alanında ek puanlı bir programa yerleştirilirken ayrıca

0,03 katsayısıyla çarpılacaktır. 2013-ÖSYS'de kontenjanı bulunan açıköğretim programlarına yerleştirilen adayların, 2014-ÖSYS'de OBP'lerinin çarpılacağı katsayılar da yukarıda açıklanan şekilde olacaktır.

2013 YGS/LYS puanına göre yerleştirilecek adaylar 2014-ÖSYS'de sınavsız geçişle bir yükseköğretim programına yerleştirilirken OBP'lerinde bir değişiklik yapılmayacaktır.

2013-ÖSYS'de sınavsız geçiş ile bir yükseköğretim programına yerleştirilen adayların, 2014-ÖSYS'de sınavsız geçiş ile bir yükseköğretim programlarına yerleştirilmelerinde OBP'lerinde bir değişiklik yapılmayacaktır. Bu adayların, 2014-ÖSYS'de yerleştirme puanı ile bir yükseköğretim programlarına yerleştirilmelerinde ise OBP'lerinin katsayılarında bir değişiklik yapılmayacaktır.

1.6. MERKEZİ YERLEŞTİRME YAPILACAK YÜKSEKÖĞRETİM PROGRAMLARININ KONTENJAN VE KOŞULLARI NELERDİR?

Sınavsız geçiş (sadece Tablo 3A) ve 2013 yerleştirme puanlarına göre öğrenci alacak yükseköğretim programları ile bu programların kontenjan ve giriş koşulları bu kılavuzda Tablo 3A, Tablo 3B ve Tablo 4'te verilmiştir. Tablo 3A ve Tablo 3B'de meslek yüksekokulu programları (açıköğretim ön lisans ve örgün ön lisans programları), Tablo 4'te ise dört veya daha fazla yıllık lisans programları gösterilmiştir. Bu tablolar ile ilgili koşul ve açıklamalar Tablo 4'ten sonra yer almaktadır.

1.7. TERCİHLER İLE İLGİLİ KOŞULLAR NELERDİR?

Adayların bu kılavuzun hangi tablolarından tercih yapabileceklerine ilişkin bilgiler Şekil 2'de gösterilmiştir. Şekil 2'de adaylar önce iki gruba ayrılmaktadır.

Genel Lise grubu; Lise, Yabancı Dil Ağırlıklı Lise, Özel Lise, Anadolu Lisesi, Yabancı Dille Öğretim Yapan Özel Lise, Fen Lisesi, Özel Fen Lisesi, Sosyal Bilimler Lisesi, Spor Lisesi, Askerî Lise, Polis Koleji, Akşam Lisesi, Özel Akşam Lisesi, Açıköğretim Lisesi (lise programı), Çok Programlı Lise (lise programı, lise programı-Yabancı Dil Ağırlıklı), Anadolu Güzel Sanatlar Lisesi, Güzel Sanatlar Lisesi, Güzel Sanatlar ve Spor Lisesi, Özel Güzel Sanatlar ve Spor Lisesi, Anadolu Öğretmen Lisesi, Öğretmen Lisesi, Öğretmen Okulu ve Köy Enstitüsünü kapsamaktadır.

Meslek Lisesi grubu; Ticaret Meslek Liseleri, Teknik Liseler, Endüstri Meslek Liseleri, Kız Meslek Liseleri, Sağlık Meslek Liseleri, Otelcilik ve Turizm Meslek Liseleri, Sekreterlik Meslek Liseleri, İmam Hatip Liseleri, Açıköğretim Lisesi (Meslek Lisesi programları), İşitme Engelliler Meslek Lisesi, Çok Programlı Liseler (Meslek Lisesi programları), Mesleki ve Teknik Eğitim Merkezi (METEM) ve diğer meslek liseleri ile Astsubay Hazırlama Okullarını kapsamaktadır. Astsubay Hazırlama Okulları meslek lisesi grubunda olmasına karşın meslek liselerinin herhangi bir alanı ile ilişkilendirilmemiştir. Bu nedenle Astsubay Hazırlama Okullarından mezun olanların/mezun olacakların sınavsız geçiş hakkı yoktur (Yükseköğretim Kurulunca Sağlık Astsubay Hazırlama Okulu mezunlarına sınavsız geçiş hakkı tanınmıştır.).

Tablo 3A'da Merkezî Yerleştirme ile öğrenci alan ön lisans programları yer almaktadır. Bu programların tümü sınavsız geçiş ile öğrenci alan programlar olmasına rağmen, Tablo 3A'daki programları hem genel lise hem meslek lisesi mezunları tercihleri arasında gösterebileceklerdir (öncelik kendi alanlarında sınavsız geçiş hakkı bulunan adaylarda olmak üzere). Tablo 3B'de sadece Y-YGS puanı ile öğrenci alan ön lisans programları, Tablo 4'te ise lisans programları yer almaktadır.

Adaylar hangi tablolardan tercih yapabileceklerini Şekil 2 ve Tablo 1A'yı incelemek suretiyle görebileceklerdir.

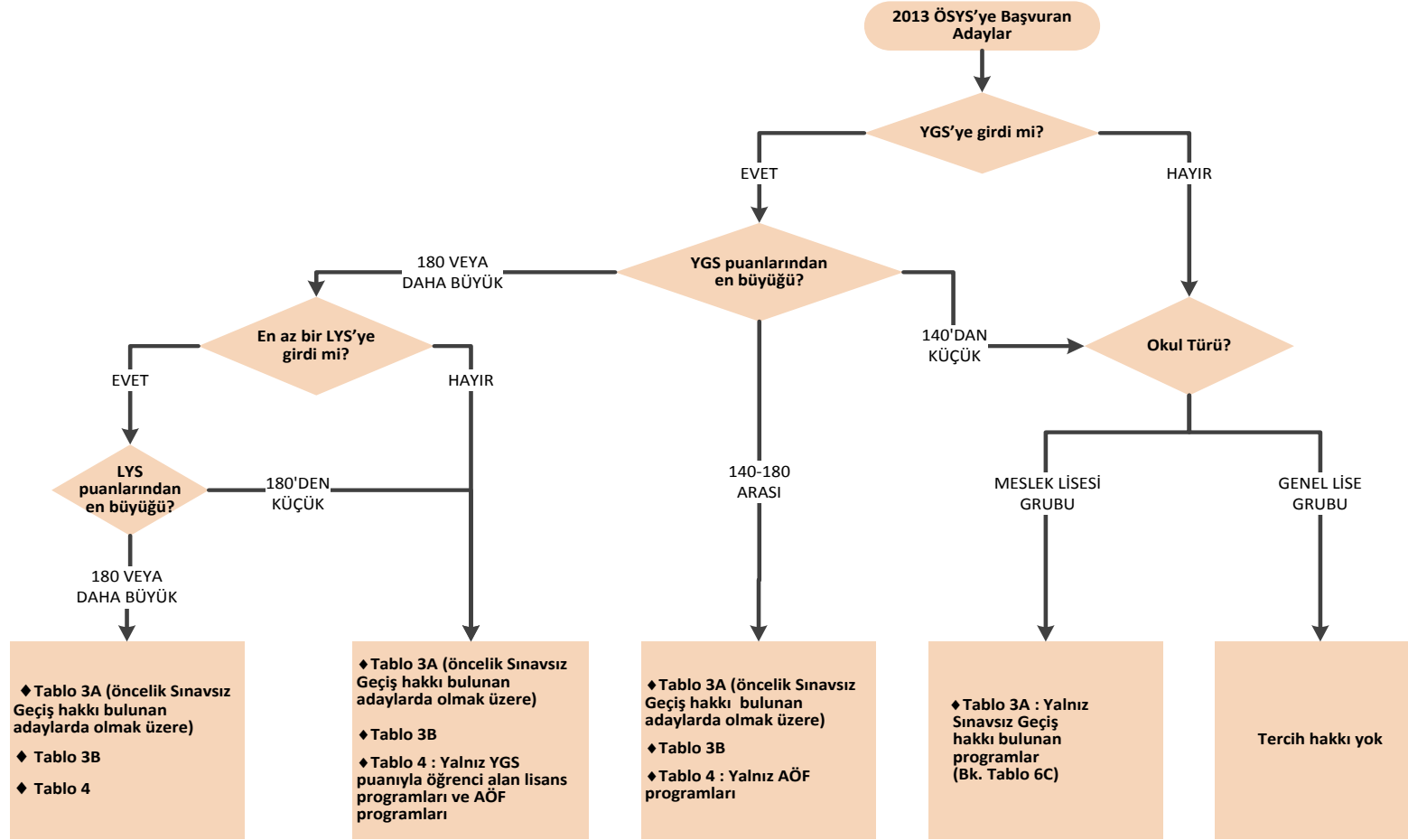

Şekil 2. Adayların Hangi Tablolardan Tercih Yapabileceklerine İlişkin Gruplandırma

2. TERCİH FORMU İLE İLGİLİ BİLGİLER

Adayların Tercih Formunu doldurmaya başlamadan önce, ÖSYM'nin <http://www.osym.gov.tr> İnternet sitesinden ÖSYS ile ilgili bilgi ve duyuruları izlemeleri önemlidir. Adaylar, bu İnternet sitesinde tercihleri için yararlı olacak bilgilere erişebileceklerdir.

2.1. TERCİH FORMU NASIL DOLDURULACAKTIR?

Tercih Formunda doldurmanız gereken alanlara ait açıklamalar aşağıda verilmiştir.

TERCİH SIRANIZA GÖRE GİRMEK İSTEDİĞİNİZ YÜKSEKÖĞRETİM PROGRAMLARI

Tercih Formu, gerek 2013-YGS/LYS'lere giren gerekse sadece sınavsız geçiş için başvuran adayların doldurmaları gereken bir formdur. Adaylar sınava girip girmediklerini ve mezun oldukları okul türlerini göz önünde tutarak Şekil 2'yi inceleyecekler ve hangi tablolardan tercih yapabileceklerini belirleyeceklerdir. Adaylar, sadece tercih yapabilecekleri tablolardan olmak koşuluyla girmek istedikleri yükseköğretim programlarını saptayacaklar, bu programların kodları ve adları ile bağlı oldukları üniversite ve fakülte/yüksekokul adlarını Tercih Formunun ilgili alanlarına tercih sırasına göre yazacaklardır. Adayların, yükseköğretim programları arasından tercih yapmaya başlamadan önce, bu Kılavuzdaki tabloların hangilerindeki programlardan tercih yapma haklarının bulunduğunu belirlemeleri gerekir.

2013-ÖSYS'ye başvurmuş meslek lisesi mezunları, 2013-YGS/LYS'lere girseler de girmeseler de kendi alanlarında olmak koşuluyla Tablo 3A'da yer alan programları tercihleri arasında gösterebileceklerdir.

Tablo 3A'daki programlara yerleştirme yapılırken önce kendi alanlarında sınavsız geçiş hakkına sahip olan meslek lisesi mezunu adaylar yerleştirileceklerdir. Bu programların kontenjanları sınavsız geçiş ile dolmadığı durumlarda, ilgili puan türünde en az 140 YGS puanı alan, genel lise ve alanları dışında tercih yapan meslek lisesi mezunları yerleştirme işlemine alınacaktır. Bu nedenle sözü edilen adaylar Tablo 3A'daki programları tercihleri arasında gösterebilirler.

Ön lisans programlarına, sınav sonuçlarına göre yapılacak yerleştirmelerde kullanılacak puan türleri de Tablo 3A'da gösterilmiştir.

Tablo 3B'deki programlar hem genel lise hem de meslek lisesi mezunlarından 2013-YGS'de ilgili puan türünde 140 ve daha fazla YGS puanı almış adaylar tarafından tercih edilebilecektir.

2013-YGS/LYS'lerde ilgili puan türünde 180 ve daha fazla puan alan tüm adaylar Tablo 4'teki yükseköğretim programlarını tercihleri arasında gösterebileceklerdir. Bu tablodaki açık öğretim programları en az 140 puan alınması koşuluyla tercih edilebilecektir.

Yukarıdaki açıklamalara göre her adayın, girmek istediği programları Tablo 3A, Tablo 3B veya Tablo 4'ten bularak tercih sırasına koyması ve Tercih Formuna yazması gerekir. Tercih Formu doldurulurken girmek istenilen yükseköğretim programları tercih sırasına konmalı ve her satıra bir programın kodu ve adı ile bağlı olduğu üniversite ve fakülte/yüksekokul adı yazılmalıdır. Yapacağınız tercih yanlışlıklarından doğacak sonuçların bütün sorumluluğu size ait olacaktır. Tercihlerinizi, 1 numaralı tercih alanından başlayarak yazınız.

Tercih alanlarının tamamının doldurulması zorunlu değildir. Örneğin, bir aday tercih bildiriminde yalnızca dört programı göstermek istiyorsa ve bunlardan herhangi birine giremediği takdirde başka bir yerde okumak istemiyorsa, sadece bu dört programı yazmakla yetenebilir. Bu durumda adayın, girmek istediği bu dört programı 1 numaralı yerden başlayarak tercih sırasına göre yazması gerekir.

2013-ÖSYS sonuç bilgilerinde her adayın hesaplanan yerleştirme puanlarına ilişkin başarı sıraları yer alacaktır.

Girmek istediğiniz yükseköğretim programlarının tercih listenizdeki sırasını belirlerken çok dikkatli davranmanız ve bu programlar hakkında bilgi sahibi olmanız gerekmektedir. Her şeyden önce hangi tablolardan tercih yapacaksınız bu tabloları dikkatle incelemelisiniz (Bakınız Şekil 2). Bu tablolarda, her programın adaylarda aradığı koşullar da belirtilmiştir. Okul türü, alan, yaş, sağlık, cinsiyet vb. bütün koşullarını tam olarak karşılayamadığınız programları tercih etmeyiniz. Bir programın gerektirdiği koşulları dikkate almadan yaptığınız tercihlerin sorumluluğu size ait olacak, tercih bildirim sırasında tercih ettiğiniz programların bazı koşullarını karşılayıp karşılamadığınız Merkezimizce kontrol edilmeyecektir. Ancak, merkezî yerleştirme öncesi yapılacak kontrollerde koşullarını taşımadığınız tespit edilebilen tercihleriniz geçersiz sayılacaktır. Koşullarını taşımadığınız tespit edilemeyen bir programa puanınız elverişli olduğu için yerleştirilseniz bile kaydınız yapılmayacaktır. Bu nedenle "**Tablo 3A, Tablo 3B ve Tablo 4'te Yer Alan Yükseköğretim Programlarının Koşul ve Açıklamaları**" bölümünü mutlaka okuyunuz. Girmek istediğiniz yükseköğretim programlarını isteğinize göre sıralayabilmeniz için merkezî yerleştirme sisteminin nasıl işlediğini bilmeniz yararlıdır. Merkezî yerleştirme, adayların yerleştirme puanlarına, tercihlerine ve yükseköğretim programlarının kontenjan ve koşullarına göre bilgisayarla yapılacaktır. Sistemin esasları şu şekilde özetlenebilir:

- a) Her yükseköğretim programına, Kılavuzda belirtilen ve bilgisayarla denetlenebilen bazı koşulları taşıyan ve bu programa tercih listesinde yer vermiş olan adaylar arasından kontenjan sayısı kadar öğrenci yerleştirilecektir. Yerleştirme puanlarına göre yapılacak yerleştirme işleminde ilgili yerleştirme puanı yüksek olan adaya öncelik verilecektir. Sınavsız geçiş ile yapılacak yerleştirme işlemlerinin esasları "SINAVSIZ GEÇİŞLE İLGİLİ TERCİHLERİNİZİ YAPARKEN GÖZ ÖNÜNDE TUTACAĞINIZ YERLEŞTİRME ESASLARI " başlığı altındadır.
- b) Bir aday, puanları ne denli yüksek olursa olsun yalnız bir programa kayıt hakkı kazanabilir. Bu program, adayın yerleştirme puanlarıyla ya da sınavsız geçişle girebildiği en üst tercihtir. Bunun altında kalan tercihler işleme konmaz.
- c) Merkezî yerleştirme sisteminde bir adayın kayıt hakkı kazandığı programı sonradan değiştirmesi, bir başka deyişle, daha düşük puanla öğrenci alan başka bir programa kaydolması mümkün değildir.
- d) Bir adayın kayıt hakkı kazandığı programın bağlı olduğu yükseköğretim kurumuna gönderilecek bilgilerde, kayıt hakkı kazanan bütün adayların açık kimlikleri, fotoğrafları, puanları, yerleştiği programın alanında olup olmadığı ve ek puandan yararlanıp yararlanmadığı yer alacaktır.
- e) Tercihlerinizi yaparken kaydolmayı en çok istediğiniz programı en üst tercihinize, daha sonra istediğiniz programı ikinci tercihinize yazınız ve bütün tercihlerinizi bu şekilde sıralayınız. Duruma göre yapabileceğiniz 30 tercihin baştan birkaç tanesini "Puanım yeterli olmayabilir." endişesine kapılmadan, sadece ilginizi göz önüne alarak belirleyebilir, buralara en çok istediğiniz programları yazabilirsiniz. Kazansanız bile kaydolmayı istemediğiniz bir programa tercih listenizde yer vermeyiniz. Ancak ne olursa olsun bir yükseköğretim programına kaydolmak istiyorsanız sonlardaki birkaç tercih sıranıza, girebileceğinizi tahmin ettiğiniz programları yazabilirsiniz.

Tercih Formuna yazdığımız bilgileri son olarak şu açılardan bir kez daha kontrol ediniz:

Listenizdeki programların bu kılavuzda "bakınız" olarak gösterilen ve giriş için aranan bütün koşullarını karşılıyor musunuz?

Listenizdeki programların kodlarını doğru yazdınız mı?

Listenizdeki programların sırası, gerçekten istek sıranıza uygun mu? Örneğin, beşinci tercihinize giriş hakkı kazanacak olsanız, "Keşke altıncı tercihim kazanmış olsaydım." demeyeceğinizden emin misiniz? Bütün tercihleriniz için bu geçerli mi?

Bütün bu kontrollerden sonra tercih bildirim işleminizi gerçekleştiriniz.

DİKKAT: Tercih bildirim işleminizi tamamladıktan sonra "**Tercih Süresi**" içerisinde <https://ais.osym.gov.tr> İnternet adresinden tercihlerinizde değişiklik yapabilirsiniz.

Tercih işleminizi tamamladıktan sonra "**Tercih Süresi**" içerisinde <https://ais.osym.gov.tr> İnternet adresinden tercih bilgilerinizi mutlaka kontrol ediniz ve yazıcıdan tercih listenizi alarak saklayınız.

SINAVSIZ GEÇİŞLE İLGİLİ TERCİHLERİNİZİ YAPARKEN GÖZ ÖNÜNDE TUTACAĞINIZ YERLEŞTİRME ESASLARI

Mesleki ve teknik ortaöğretim kurumlarından mezun olan öğrenciler, istedikleri takdirde bitirdikleri programın devamı niteliğinde veya buna en yakın programların uygulandığı, öncelikle kendi Mesleki ve Teknik Eğitim Bölgesi (METEB) içindeki, daha sonra da bölgesi dışındaki meslek yüksekokulu ve açık öğretim ön lisans programlarına sınavsız olarak yerleştirilecektir. Türkiye ve KKTC dışında bulunan bir ülkedeki mesleki ve teknik ortaöğretim kurumunu bitiren T.C. uyruklu adayların sınavsız yerleştirilmelerinde Millî Eğitim Bakanlığınca verilecek denklik belgesinde gösterilen alan esas alınacaktır. METEB, bir veya daha fazla meslek yüksekokulu ile öğretim programları bütünlüğü ve devamlılığı içinde ilişkilendirilmiş mesleki ve teknik ortaöğretim kurumlarından oluşan eğitim bölgesidir. Her ilde bir mesleki ve teknik eğitim bölgesi bulunmaktadır.

Mesleki ve Teknik Eğitim Merkezi (METEM) ortaöğretim mezunları da Sınavsız Geçiş için tercih yapabilirler.

Sınavsız Geçiş yerleştirme işlemleri aşağıdaki önceliklere göre merkezî sistemle yapılır.

1. Mezuniyet yılı daha büyük (yeni mezun) adaylara öncelik verilir.
2. Aynı yıl mezun olan adaylar arasında öncelik okul türüne göre 1. sırada Anadolu Teknik Lisesi, 2. sırada Teknik Lise ve Anadolu Meslek Lisesi, 3. sırada Meslek Lisesi ve 4. sırada çok eski yıllarda enstitü adı altında mezun olunan meslek lisesi sırasında verilir.
3. Mezuniyet yılı ve okul türü aynı olan adaylardan aynı METEB içinde olanlara öncelik verilir.

4. Mezuniyet yılı, okul türü ve METEB içi - METEB dışı bilgileri aynı olan adaylardan OBP'si yüksek olan adaylara öncelik verilir.
5. Yukarıda sayılan tüm bilgileri aynı olan adaylardan doğum tarihi büyük (yaşı küçük) olana öncelik verilir.

2.1.1. OKUL BİRİNCİLERİNİN TERCİHLERİNİ YAPARKEN GÖZ ÖNÜNDE TUTACAĞI HUSUSLAR

2012-2013 öğretim yılında okul birincisi olanlar için ayrılan kontenjanlar Tablo 3B ve Tablo 4'ün 6 numaralı sütununda gösterilmiştir. Bir programın öngördüğü okul türü, yaş, cinsiyet, sağlık gibi tüm koşullar okul birincileri için de aynen geçerlidir.

YGS/LYS'lerde başarılı olan **okul birincileri**, genel kontenjan ve okul birincileri kontenjanı göz önünde tutularak merkezi yerleştirme ile yerleştirme puanlarının elverdiği en üst tercihlerine yerleştirileceklerdir. Okul birincileri için ayrılan kontenjanlar sınırlıdır. Bu nedenle tercihlerinin tümünü çok istenen yükseköğretim programları arasından yapan okul birincileri, puanları yeterince yüksek değilse hiçbir programa kayıt hakkı kazanamayabilirler. Okul birincilerinin kendilerine sağlanan bu olanaktan yararlanabilmeleri için tercihlerini, puan durumlarını göz önünde tutarak dengeli bir şekilde yapmaları gerekir. Tercihlerini dengeli yapan okul birincilerinin bir yükseköğretim programına yerleşme olasılıkları artar.

2.1.2. ENGELLİ ADAYLARIN TERCİHLERİNİ YAPARKEN GÖZ ÖNÜNDE TUTACAĞI HUSUSLAR

Görme engelli adayların, engelleri yüzünden başarılı olamayacakları yükseköğretim programlarını tercih etmemeleri gerekir. Bu adayların, başarılı olabilmeleri için, büyük ölçüde dile dayanan veya işitme gerektiren sosyal, iktisadi ve beşeri bilimler alanlarındaki yükseköğretim programlarını tercih etmeleri beklenir.

Bedensel engelli adayların, yükseköğretim programları ile ilgili tercihlerini belirlerken engellerini dikkate almaları yararlarına olacaktır. Örneğin, ellerini kullanamayan adayların, ellerin kullanılmasını gerektiren yükseköğretim programlarını tercih etmeleri öğrenimleri sırasında aşılması imkânsız güçlüklerle karşılaşmalarına neden olabilir.

Engelli adayların, yükseköğretim programları tercihlerini belirlerken üniversitelerin engelliler ile ilgili birimlerinden yükseköğretim programları konusunda bilgi almaları yararlarına olacaktır.

3. 2013-ÖSYS'DE YÜKSEKÖĞRETİM PROGRAMLARINA YERLEŞTİRME İŞLEMLERİ NASIL YAPILACAKTIR?

3.1. MERKEZİ GENEL YERLEŞTİRME NE ZAMAN VE NASIL YAPILACAKTIR?

Yükseköğretim programlarına öğrenci alınmasında, ÖSYM tarafından yapılan Merkezi Yerleştirme ile yükseköğretim kurumları tarafından yapılan Özel Yetenek Sınavıyla Seçme olmak üzere iki farklı yöntem kullanılır. Merkezi yerleştirme yöntemi aşağıda açıklanmıştır. Özel Yetenek Sınavıyla Seçme yöntemi ise 5. maddede anlatılmaktadır. Merkezi Yerleştirmede adaylar, (Sınavsız Geçiş hariç) yükseköğretim programlarına, yerleştirme puanları ile varsa ek puanları, yükseköğretim programları ile ilgili tercihleri ve bu programların kontenjan ve koşulları göz önünde tutularak ÖSYM'ce yerleştirilir. Merkezi Yerleştirmenin Sınavsız Geçiş ile ilgili kuralları "SINAVSIZ GEÇİŞLE İLGİLİ TERCİHLERİNİZİ YAPARKEN GÖZ ÖNÜNDE TUTACAĞINIZ YERLEŞTİRME ESASLARI" başlığı altında anlatılmaktadır.

Tablo 6A ve 6B ortaöğretimdeki bazı alanlar ile aynı alanda olduğu kabul edilen lisans programlarını, Tablo 6C ise mesleki ve teknik ortaöğretim kurumlarındaki alanların devamı niteliğinde olduğu kabul edilen ve adayların sınavsız yerleştirilebilecekleri ön lisans programlarını göstermektedir.

YGS puan türlerinin herhangi birinden en az 140 puan alan adaylar istedikleri takdirde kontenjanı bulunmayan açıköğretim programlarına yerleşebileceklerinden bu programlar için ek puan verilmez.

Tablo 1A'da hangi puan türünde en az kaç YGS/LYS puanı alan adayların hangi yükseköğretim programlarını tercih edebilecekleri ya da yükseköğretim programlarına ön kayıt yaptırabilecekleri görülmektedir.

YGS puanlarından 140'ın altında olanlar için yerleştirme puanı (Y-YGS) hesaplanmayacaktır. LYS puanlarından 180'in altında olanlar için de ilgili Y-LYS puanı hesaplanmayacaktır.

3.2. MERKEZİ YERLEŞTİRME İŞLEMİNDE EŞİT PUAN ALAN ADAYLARA NASIL BİR İŞLEM YAPILIR?

Merkezi yerleştirme işleminde bir programa kesin kayıt hakkı kazananların belirlenmesinde aynı programı tercih etmiş adaylar arasından, tercihi hangi sırada olursa olsun yerleştirmede kullanılan yerleştirme puanı ve varsa ek puan toplamı büyük olan adaya öncelik tanınacaktır. Eğer adayların yerleştirme puanları eşitse ilgili YGS/LYS puanı büyük olana, bu puanları da eşitse YGS/LYS puanında ağırlığı en büyük olan testin ham puanı büyük olana (ağırlığı en büyük iki test varsa

bunların ham puanlarının toplamı büyük olana) öncelik verilecektir. Eşitlik sürdüğü takdirde söz konusu yükseköğretim programını daha üst tercihinde gösterene, eşitlik yine de sürdüğü takdirde doğum tarihi günümüze daha yakın (yaşı küçük) olana öncelik verilecektir.

Sınavsız Geçiş ile ilgili yapılacak yerleştirme işleminde, programın kontenjanı hangi öncelikte doluyorsa ondan sonraki önceliklerde yapılmış tercihler dikkate alınmayacaktır. Kontenjanı dolduran son öğrenci ile aynı OBP'ye sahip adaylar arasında seçme yapılırken adaylardan yaşı küçük olana öncelik tanınacaktır. Yaşta da eşitlik olduğu takdirde bu adaylar kontenjan fazlası olarak yerleştirilecektir.

Tablo 1A
Yükseköğretim Programlarına Başvurabilmek İçin En Az Kaç Puan Almak Gerekir?

Yükseköğretim Programının Türü	İlgili Puan Türleri	Puan Koşulu
Meslek Yüksekokulu ön lisans programlarını tercih edebilmek için (Sınavsız Geçişten boş kalan kontenjanlar dâhil)	İlgili YGS Puan Türünde	En az 140 puan
Açık öğretim ön lisans ve lisans programlarını tercih edebilmek için	YGS Puan Türünde	En az 140 puan
Özel yetenek gerektiren lisans programlarına ön kayıt yaptırabilmek için (Devlet konservatuvarlarının / Konservatuvarların lise devresi mezunlarının Konservatuvarların lisans devresine yerleştirilmesinde merkezi sınav puanı aranmaz.)	YGS Puan Türünde	En az 140 puan
Yerleştirmede meslek lisesi çıkışlı adaylara ek puan verilen lisans programları ile Teknoloji, Sanat ve Tasarım, Turizm Fakülteleri lisans programlarının M.T.O.K. kontenjanlarını tercih edebilmek için	İlgili YGS/LYS Puan Türünde	En az 180 puan
Yerleştirmede meslek lisesi çıkışlı adaylara ek puan verilen programlar dışındaki lisans programlarını tercih edebilmek için	İlgili LYS Puan Türünde	En az 180 puan

3.3. TÜBİTAK YARIŞMALARINDA BAŞARILI OLANLAR

ÖSYS'ye başvuran adaylardan ortaöğretim kurumlarında okumakta iken Türkiye Bilimsel ve Teknolojik Araştırma Kurumu - Bilim İnsanı Destekleme Daire Başkanlığı (TÜBİTAK-BİDEB) tarafından;

- Uluslararası bilim olimpiyatlarına ve proje yarışmalarına gönderilen ve dereceye giren,
- Yurt içinde düzenlenen bilim olimpiyatlarında ve proje yarışmalarında dereceye giren

adayların ortaöğretim başarı puanları, derece aldıkları alanlarla ilgili bir yükseköğretim programını tercihleri arasında gösterdikleri takdirde, ayrı bir katsayı ile çarpılarak 2013 yerleştirme puanlarına katılacaktır. Bu puanlara katılacak puanlar hesaplanırken;

- .. **Uluslararası Bilim Olimpiyatlarında** altın madalya alanlara 0,10; gümüş madalya alanlara 0,09; bronz madalya alanlara 0,08; uluslararası bilim olimpiyatlarına katılan fakat derece alamayanlara 0,07,
- .. **Ulusal Bilim Olimpiyatları ile Uluslararası Proje Yarışmalarında** birinci olanlara 0,07; ikinci olanlara 0,06; üçüncü olanlara ise 0,05,
- .. **ulusal proje** yarışmasında birinci olanlara 0,05; ikinci olanlara 0,04; üçüncü olanlara ise 0,03

katsayısı uygulanacaktır. Birden fazla kategoride derecesi bulunan adaylar için en yüksek olan katsayı uygulanır. Bu olimpiyat/yarışmalarda dereceye girenler ile ilgili yükseköğretim programları, derece alınan alanlara göre şöyledir:

Bilgisayar alanında alınan dereceler için bilgisayar bilimleri, bilgisayar mühendisliği, bilgisayar teknolojisi ve bilişim sistemleri, **bilgisayar ve yazılım mühendisliği**, bilişim sistemleri mühendisliği, bilişim sistemleri ve teknolojileri, elektrik mühendisliği, elektrik-elektronik mühendisliği, elektronik mühendisliği, elektronik ve haberleşme mühendisliği, enformasyon teknolojileri, istatistik ve bilgisayar bilimleri, kontrol mühendisliği, kontrol ve otomasyon mühendisliği,

mekatronik mühendisliği, matematik ve bilgisayar bilimleri, matematik-bilgisayar, mühendislik programları, mühendislik ve doğa bilimleri programları, endüstri ve sistem mühendisliği ve yazılım mühendisliği.

Biyoloji alanında alınan dereceler için **balıkçılık teknolojisi mühendisliği**, beslenme ve diyetetik, biyokimya, biyoloji, biyomedikal mühendisliği, biyomühendislik, biyosistem mühendisliği, biyoteknoloji, **biyoteknoloji ve moleküler biyoloji**, çevre mühendisliği, diş hekimliği, eczacılık, genetik ve biyoinformatik, genetik ve biyomühendislik, gıda mühendisliği, kimya-biyoloji mühendisliği, moleküler biyoloji ve genetik, mühendislik ve doğa bilimleri programları, orman mühendisliği, orman endüstrisi mühendisliği, su ürünleri mühendisliği, **tarımsal genetik mühendisliği**, tıp, **tıp mühendisliği**, veteriner.

Coğrafya alanında alınan dereceler için coğrafya, çevre mühendisliği, inşaat mühendisliği, jeodezi ve fotogrametri mühendisliği, jeofizik mühendisliği, jeoloji mühendisliği, geomatik mühendisliği, harita mühendisliği, hidrojeoloji mühendisliği, maden mühendisliği, meteoroloji mühendisliği, petrol ve doğalgaz mühendisliği, şehir ve bölge planlama, **ulaştırma mühendisliği**.

Enerji Verimliliği alanında alınan dereceler için elektrik-elektronik mühendisliği, elektrik mühendisliği, elektronik mühendisliği, enerji sistemleri mühendisliği, imalat mühendisliği, kontrol mühendisliği, kontrol ve otomasyon mühendisliği, makine mühendisliği, makine ve imalat mühendisliği, mekatronik mühendisliği, **mekatronik sistemler mühendisliği**, mühendislik programları, mühendislik ve doğa bilimleri programları, nükleer enerji mühendisliği.

Fizik alanında alınan dereceler için astronomi ve uzay bilimleri, çevre mühendisliği, elektrik-elektronik mühendisliği, elektrik mühendisliği, elektronik mühendisliği, elektronik ve haberleşme mühendisliği, fizik, fizik mühendisliği, gemi inşaatı ve gemi makineleri mühendisliği, geomatik mühendisliği, harita mühendisliği, havacılık elektrik ve elektronigi, havacılık ve uzay mühendisliği, hidrojeoloji mühendisliği, imalat mühendisliği, inşaat mühendisliği, jeodezi ve fotogrametri mühendisliği, jeofizik mühendisliği, jeoloji mühendisliği, kontrol mühendisliği, kontrol ve otomasyon mühendisliği, makine mühendisliği, makine ve imalat mühendisliği, malzeme bilimi ve mühendisliği, malzeme bilimi ve nanoteknoloji mühendisliği, malzeme mühendisliği, mekatronik mühendisliği, **mekatronik sistemler mühendisliği**, metalurji ve malzeme mühendisliği, meteoroloji mühendisliği, mühendislik programları, mühendislik ve doğa bilimleri programları, nükleer enerji mühendisliği, otomotiv mühendisliği, polimer mühendisliği, tekstil mühendisliği, uçak mühendisliği, uçak elektrik-elektronik, uçak gövde-motor, uçak gövde-motor bakım, uzay bilimleri ve teknolojileri, uzay mühendisliği.

Kimya alanında alınan dereceler için biyokimya, çevre mühendisliği, deri mühendisliği, diş hekimliği, eczacılık, endüstri mühendisliği, gıda mühendisliği, hidrojeoloji mühendisliği, jeoloji mühendisliği, kimya, kimya mühendisliği, kimya-biyoloji mühendisliği, kimya ve süreç mühendisliği, maden mühendisliği, malzeme bilimi ve mühendisliği, malzeme bilimi ve nanoteknoloji mühendisliği, malzeme mühendisliği, metalurji ve malzeme mühendisliği, mühendislik programları, mühendislik ve doğa bilimleri programları, petrol ve doğalgaz mühendisliği, polimer mühendisliği, tekstil mühendisliği, tıp.

Matematik alanında alınan dereceler için bilgisayar mühendisliği, **bilgisayar ve yazılım mühendisliği**, elektrik mühendisliği, elektrik-elektronik mühendisliği, elektronik mühendisliği, elektronik ve haberleşme mühendisliği, endüstri mühendisliği, endüstri sistemleri mühendisliği, endüstri ve sistem mühendisliği, geomatik mühendisliği, harita mühendisliği, istatistik, istatistik ve bilgisayar bilimleri, jeodezi ve fotogrametri mühendisliği, kontrol mühendisliği, kontrol ve otomasyon mühendisliği, matematik, matematik mühendisliği, mekatronik mühendisliği, mühendislik programları, mühendislik ve doğa bilimleri programları.

Psikoloji alanında alınan dereceler için antropoloji, çocuk gelişimi, felsefe, halkbilim, halkla ilişkiler ve reklamcılık, insan kaynakları yönetimi, insan ve toplum bilimleri, okul öncesi öğretmenliği, psikoloji, rehberlik ve psikolojik danışmanlık, reklamcılık ve halkla ilişkiler, sanat ve sosyal bilimler programları, sosyal hizmet, sosyoloji, Türk halkbilimi, üstün zekalılar öğretmenliği, zihin engelliler öğretmenliği.

Sosyoloji alanında alınan dereceler için antropoloji, arkeoloji, arkeoloji ve sanat tarihi, Avrupa birliği ilişkileri, coğrafya, felsefe, halkbilim, halkla ilişkiler, hukuk, insan kaynakları yönetimi, insan ve toplum bilimleri, küresel ve uluslararası ilişkiler, psikoloji, sanat tarihi, sanat ve sosyal bilimler programları, siyaset bilimi, siyaset bilimi ve kamu yönetimi, siyaset bilimi ve uluslararası ilişkiler, sosyal hizmet, sosyoloji, tarih, Türk halkbilimi, uluslararası ilişkiler, uluslararası ilişkiler ve avrupa birliği.

Tarih alanında alınan dereceler için antropoloji, arkeoloji, felsefe, sanat tarihi, sosyoloji, tarih, Türk dili ve edebiyatı, uluslararası ilişkiler.

TÜBİTAK'ın katıldığı Uluslararası Bilim Olimpiyatlarında altın, gümüş, bronz madalya alanlar ile Uluslararası ISEF Proje Yarışması ve AB Genç Bilim Adamları Yarışmasına katılarak birincilik, ikincilik, üçüncülük ödülü alanlardan isteyenler, alanlarındaki yükseköğretim programlarından **burslu programlar hariç** istediklerine, sınavsız olarak kontenjan dışında Merkezimizce yerleştirileceklerdir. Bu adaylar burslu programlara yerleştirilmek istiyorlarsa 2013-ÖSYS'ye girmek ve kendilerine verilecek olan ek puanla merkezî yerleştirme işlemlerine dâhil olmak zorundadırlar. Sınavsız giriş hakkından yararlanmak isteyen adayların aşağıda belirtilen süre içinde TÜBİTAK'a başvuru yapmaları ve program tercihlerini bildirmeleri gerekir. Kazandıkları derece nedeni ile 2013-ÖSYS'ye girmeyip sınavsız yerleştirilme hakkından yararlanmak

isteyen adayların da mutlaka 2013-ÖSYS'ye başvurmaları gerekmektedir. Bu nedenle, yukarıdaki uygulamaların yapılabilmesi için 2013-ÖSYS'ye başvurmuş adayların, **3 Haziran-23 Temmuz 2013** tarihleri arasında TÜBİTAK'ın <https://e-bideb.tubitak.gov.tr> *İnternet* adresinden bireysel olarak başvuru yapmaları ve onayladıkları başvuru formunun çıktısını alıp imzaladıktan sonra TÜBİTAK'a **23 Temmuz 2013** günü mesai bitimine kadar ulaştırmaları gerekmektedir. Adayların katıldıkları olimpiyat veya proje yarışmaları, aldıkları derece, tercihleri, T.C. Kimlik Numaraları, adları ve soyadlarının, TÜBİTAK tarafından ÖSYM'ye en geç **25 Temmuz 2013** tarihinde ulaşacak şekilde gönderilmesi gerekmektedir. Bilim olimpiyatları ile proje yarışmalarında derecelere uygulanacak katsayılar ve sınavsız giriş, ÖSYS'ye ilk kez başvurulduğu yıl uygulanır, bundan sonraki ÖSYS'lerde bu adaylar için herhangi bir uygulama yapılmaz. Derece alan adaylar ilk kez ÖSYS'ye başvurdıkları yıl, TÜBİTAK'a süresi içinde başvurarak bilgilerinin bu kurum tarafından ÖSYM'ye resmen ulaştırılmasını sağlamalıdır.

Uluslararası Bilim Olimpiyatlarında kazandıkları derece nedeni ile 2013-YGS/LYS'ye girmeyip sınavsız yerleştirilme hakkından yararlanmak isteyen adayların da mutlaka 2013-ÖSYS'ye başvurmuş olmaları gerekmektedir.

3.4. EK YERLEŞTİRME NASIL YAPILACAKTIR?

Yükseköğretim programlarına kayıt işlemleri tamamlandıktan sonra boş kalan kontenjanlar üniversitelerce ÖSYM'ye bildirilecektir. Yükseköğretim programlarının 2013-ÖSYS sonuçlarına göre (sınavsız geçiş dâhil) yapılan genel yerleştirme sonunda boş kalan veya kaydolmama nedeniyle dolmayan kontenjanlarına ve varsa yeni açılan yükseköğretim programlarına ÖSYM tarafından merkezî olarak Ek Yerleştirme yapılacaktır.

Sınavsız geçiş dâhil merkezî yerleştirmede açık öğretimin kontenjansız programları dışında bir yükseköğretim programına yerleştirilen adaylar ek yerleştirme için başvuramayacaktır (Merkezî Yerleştirmede bir örgün yükseköğretim programına yerleştirilmiş adaylar ile kontenjan sınırlaması olan açık öğretim programlarına yerleştirilmiş olan adaylar, kontenjan sınırlaması olmayan açık öğretim ön lisans programlarına Ek Yerleştirme için başvuru yapabileceklerdir.).

Ek Yerleştirmede Tablo 4'teki lisans programları ile Tablo 3B'deki ön lisans programlarına, merkezî genel yerleştirmedeki en küçük puanlarının altında aday yerleştirilmeyecektir. Kesin kayıt sonunda kontenjan açığı kalan programlara ön kayıtlı öğrenci alınmayacaktır.

Tablo 3A'daki sınavsız geçiş programlarının genel yerleştirme sırasında dolmama veya kaydolmama nedeniyle boş kalan kontenjanlarına da Ek Yerleştirme yapılacaktır. Bu yerleştirmede de önce kendi alanlarında tercih yapmış meslek lisesi öğrencileri yerleştirme işlemine alınacak, meslek lisesi öğrencilerinin kendi alanlarındaki sınavsız geçiş yerleştirilmelerinden sonra boş kalan kontenjanlara genel lise mezunlarının ve meslek liselerinin diğer alanlarından mezun olanların ilgili puanlarına göre yerleştirilmeleri yapılacaktır.

3.5. MERKEZİ GENEL YERLEŞTİRME SONUÇLARI NASIL DUYURULACAKTIR?

2013-ÖSYS Merkezî Genel Yerleştirme Sonuçları *İnternet* (<https://sonuc.osym.gov.tr>) aracılığıyla adaylara duyurulacaktır. Yerleştirme Sonuç Belgeleri basılmayacak ve adayların adreslerine gönderilmeyecektir. *İnternet* sayfasındaki duyurular, sonuç bilgileri adaylara tebliğ hükmündedir. Yurt dışındaki üniversitelere yerleştirilen adaylar için, gerekli olduğunda ve adayın müracaatı üzerine yerleştiği programı gösteren bir yazı verilecektir.

4. YÜKSEKÖĞRETİM PROGRAMLARINA KAYIT İŞLEMLERİ NASIL YAPILACAKTIR?

2013-2014 ders yılında, ÖSYS sonuçlarına göre bir programa kayıt hakkı kazanan adayların kayıt işlemleri bütün üniversitelerde **2-6 Eylül 2013** tarihleri arasında yapılacaktır. Kayıt hakkı kazanan adayların, kayıt için aşağıda belirtilen belgeleri tamamlayarak kayıt süresi içerisinde ilgili üniversitelere başvurmaları zorunludur. Bu süre içerisinde kayıt için başvurmayan veya kayıt işlemlerini tamamlamayan adaylar kayıt haklarını kaybedeceklerdir.

4.1. KAYIT İÇİN GEREKLİ BELGELER

- Adayın mezun olduğu ortaöğretim kurumundan aldığı diplomanın aslı ya da yeni tarihli mezuniyet belgesi
- Aday ek puandan yararlanarak ya da sınavsız geçişle yerleştirilmiş ancak alanı diplomasında veya mezuniyet belgesinde belirtilmemişse, hangi okul ve alandan mezun olduğunu gösterir resmî belge (METEM programlarından mezun olanların diplomalarında okul adı olarak, diplomayı düzenleyen merkezin adı yazılmaktadır.)
- 12 adet 4,5 cm x 6 cm boyutunda fotoğraf
- Katkı payının/öğretim ücretinin ödenmesi ile ilgili belge
- Kayıttan önce belirlenip üniversite tarafından ilan edilecek diğer belgelerin aslı veya üniversite onaylı suretleri

ÖSYS ile bir yükseköğretim programına yerleşen yükümlülerin askerlik durumları, üniversiteler tarafından <http://kamu.turkiye.gov.tr> İnternet adresinde görülebilecektir.

Adayların askerlikle ilgili sorunları için askerlik şubelerine, kredi konusunda ayrıntılı bilgi için de üniversite rektörlüklerine veya Yükseköğrenim Kredi ve Yurtlar Kurumuna başvurmaları gerekmektedir.

Anadolu Üniversitesi merkezi açık öğretim programlarını kazanan adayların, kayıt işlemleri ve kayıt tarihi için Anadolu Üniversitesi Rektörlüğüne başvurmaları gerekmektedir.

Kazanan adayları gösteren fotoğraflı sınav sonuçları adayların yerleştirildikleri yükseköğretim programlarının bağlı olduğu üniversite rektörlüklerine ÖSYM tarafından elektronik ortamda gönderilecektir.

4.2. KAYITLA İLGİLİ ÖNEMLİ NOTLAR

- Adayların kayıt için bizzat başvurmaları gerekmektedir. Posta ile kayıt yapılmaz.
- Kayıt için istenen belgelerin onaysız sureti veya fotokopisi kabul edilmez. Ancak aslının getirilmesi suretiyle üniversite tarafından onaylı örneği kabul edilir.
- Belgeler eksik ise kayıt yapılmaz.
- Belirtilen tarihler arasında kaydını yaptırmayan aday herhangi bir hak iddia edemez.
- Yükseköğretim kurumları, kayıt yaptıracak adaylardan sağlık kurulu raporu isteyebilir.
- Üniversiteler, gerçeğe aykırı beyanda bulunarak kayıt yaptıran adaylar hakkında gerekli yasal işlemleri yapmaya yetkilidir.

2013-ÖSYS sonucunda herhangi bir yükseköğretim programına yerleşmeleri durumunda bu adayların kayıtları yapılacaktır. Ancak, bu durumdaki adayların askerlikleri tecil edilmiş ise askerlik tecil sürelerinin bitimine kadar kayıt hakkı kazandıkları programda eğitime devam edebilecek, tecil sürelerinin sona ermesi halinde askerlik erteleme haklarını kaybettiklerinden bu durumdaki adayların kayıtları dondurularak, askerlik hizmetlerini yaptıktan sonra eğitime devam edebileceklerdir.

4.3. ÖSYS SONUÇLARINA GÖRE KAYIT HAKKI KAZANILDIĞI BİLDİRİLEN YÜKSEKÖĞRETİM PROGRAMLARINA HANGİ DURUMLARDA KAYIT YAPTIRILAMAZ?

Merkezî yerleştirme işlemi ile bir yükseköğretim programına kayıt hakkı kazanan adayın kaydını yaptırabilmesi, ilgili yükseköğretim kurumunun aradığı bütün koşulları taşımasına bağlıdır. Adayın İnternet ortamında bir programı kazandığının yazılmış olması bu adaya, ilgili programın öngördüğü diğer koşulları taşımadan kayıt yaptırma hakkı vermez.

Sağlık muayenesi, bedensel yetersizlik (boy, kilo vb. tercih aşamasında bilinebilen özellikler hariç), mülakat sınavını kazanamama ve intibak eğitiminin olumsuzluğu gibi başvuru sırasında bilinmeyen bir nedenle yerleştirildiği programa kaydı yapılamayan öğrenciler, durumları ÖSYM Başkanlığınca değerlendirilerek, alt tercihlerinden puanlarının elverdiği programlara (burslu programlar hariç) kayıtlar tamamlandıktan sonraki ilk 1 ay içinde başvurdukları takdirde yerleştirilirler.

Ek puan veya sınavsız geçişle bir yükseköğretim programına yerleştirilen aday kayıt sırasında okul türü veya alanını belgelendirmek zorundadır, belgelendiremeyen aday yerleştirilmiş olduğu programa kayıt hakkını kaybeder.

4.4. ÖSYM'İN YÜKSEKÖĞRETİM KURUMLARINDAKİ KAYIT İŞLEMLERİ VE BU KURUMLAR ARASINDAKİ GEÇİŞLERLE İLİŞKİSİ VAR MIDIR?

ÖSYM'nin gerek yükseköğretim kurumlarındaki kayıt işlemleri gerekse yükseköğretim kurumları arasındaki yatay geçiş işlemleri ile hiçbir ilişkisi yoktur. Bu konudaki bütün başvuruların doğrudan ilgili yükseköğretim kurumlarına yapılması gerekir.

5. ÖZEL YETENEK GEREKTİREN YÜKSEKÖĞRETİM PROGRAMLARINA ÖĞRENCİ ALIMI NASIL OLACAKTIR?

Özel yetenek gerektiren programların sınavları ile seçme ve yerleştirme işlemleri yükseköğretim kurumlarınca yapılmaktadır. Özel yetenek gerektiren programlara başvurular doğrudan programın bağlı bulunduğu yükseköğretim kurumuna yapılır. Sınav ve değerlendirme işlemleri ilgili yükseköğretim kurumu tarafından yürütülür.

Özel yetenek sınavı gerektiren programlar Tablo 5'te yer almaktadır. Tablo 5'te yer alan yükseköğretim programlarına başvurabilmek için 2013-YGS'ye girmiş ve 2013-YGS puanlarının herhangi birinden en az 140 puan almış olmak

gereklidir. Bu programlardan her birine, puan türünde sınırlandırma yapılmadan ve en az kaç puan almış olan adayların başvurabileceklerine başvuru öncesinde sınavı yapacak ilgili yükseköğretim kurumunca karar verilerek, bu karar basın-yayın organlarıyla adaylara duyurulacaktır. Bu tablodaki yükseköğretim programları için özel yetenek sınavları Yükseköğretim Kurulunun belirlediği ilke ve kurallar doğrultusunda, bu programların bağlı olduğu yükseköğretim kurumları tarafından yapılacaktır. Başvuru şartları ilgili kurumlar tarafından başvuru için gazetelere ve diğer yayın organlarına verilecek ilanlarda yer alacaktır. Yükseköğretim Kurulu (YÖK) Başkanlığının hesaplamaya ilişkin belirlediği karar aşağıda yer almaktadır.

Özel Yetenek Sınavı sonuçlarına göre öğrenci alan programlardan Tablo 4'teki eş değer lisans programlarına yatay geçiş yoluyla geçmek isteyen adayların ilgili puan türünde 180 veya daha fazla puan almış olmaları zorunludur.

Yurt dışı ve KKTC'deki üniversitelerin özel yetenek sınavı sonuçlarına göre öğrenci alan programlarında öğrenime başlayan öğrencilerin ülkemizdeki üniversitelere yatay geçiş yapmaları mümkün değildir.

Merkezî yerleştirme ile bir yükseköğretim programına kesin kayıt hakkı kazanmış adaylar da isterlerse özel yetenek sınavıyla öğrenci alan yükseköğretim programlarına başvurabilirler.

Devlet Konservatuvarlarının/konservatuvarların lise devresi mezunları merkezî sınava girmeden özel yetenek sınavı sonucu ile Konservatuvarların lisans devresine Yükseköğretim Kurulunun belirlediği usul ve esaslar çerçevesinde yerleştirileceklerdir. Bu adayların yükseköğretim programlarına alınmalarıyla ilgili işlemler ilgili yükseköğretim kurumlarınca yürütülecektir.

Güzel Sanatlar Fakültelerinin Resim ve Heykel bölümlerinde okumak isteyenlerin, üstün yeteneklerinin saptanması için ilgili yükseköğretim kurumlarına doğrudan başvurmaları gerekmektedir. Bu adayların değerlendirme ve seçme işlemleri Yükseköğretim Kurulunun 27.11.1985 tarihli kararı uyarınca ilgili rektörlüklerin oluşturduğu komisyonlar tarafından yapılacaktır.

ÖZEL YETENEK GEREKTİREN YÜKSEKÖĞRETİM PROGRAMLARINA ÖĞRENCİ ALINMASI

Tablo 5'te yer alan yükseköğretim programlarına başvurabilmek için 2013-YGS puanlarının herhangi birinden en az 140 puan almış olmak gereklidir. Bu programlardan her birine, puan türünde sınırlandırma yapılmadan ve en az kaç puan almış olan adayların başvurabileceklerine, başvuru öncesinde sınavı yapacak ilgili yükseköğretim kurumunca karar verilir ve bu karar basın-yayın organlarıyla adaylara duyurulur.

Programın özelliğine göre, yetenek sınavları üniversitelerce hazırlanacak, uygulanacak ve sınavın sonuçları toplanarak bir puan halinde ifade edilecektir. Bu puana bundan böyle Özel Yetenek Sınavı (ÖYSP) denecektir. Üniversiteler, Özel Yetenek Sınavına giren adayların Ortaöğretim Başarı Puanlarını (OBP) ÖSYM'nin internet adresinden 2013 LYS sonuçları açıklandıktan sonra edinebileceklerdir.

Yerleştirmeye esas olan puanın hesaplanması için aşağıdaki üç puan belli ağırlıklarla çarpılarak toplamı alınacaktır.

- a) ÖYSP Standart Puanı (ÖYSP-SP)
- b) Ortaöğretim Başarı Puanı
- c) 2013-YGS Puanı (YGS-P) (YGS puanlarının en büyüğü)

Özel Yetenek Sınavı Puanının (ÖYSP) ağırlıklandırmaya girebilmesi için bu puanların standart puanlara çevrilmesi gerekir. ÖYSP'lerin standart puana çevrilmesi için önce ÖYSP dağılımının ortalaması ve standart sapması hesaplanacak, daha sonra da her aday için aşağıdaki formül kullanılarak ÖYSP Standart Puanı hesaplanacaktır.

$$\text{ÖYSP Standart Puanı (ÖYSP - SP)} = 10 \times \left(\frac{\text{Adayın ÖYSP Puanı} - \text{ÖYSP Puan Dağılımının Ortalaması}}{\text{ÖYSP Puan Dağılımının Standart Sapması}} \right) + 50$$

Bu durumda her adayın bir ÖYSP Standart Puanı (ÖYSP-SP) olacaktır. ÖYSP-SP dağılımının ortalaması 50, standart sapması 10'dur.

Yerleştirmeye esas olacak puan (Yerleştirme puanı = YP) aşağıdaki formül kullanılarak hesaplanacaktır.

- a) Aday aynı alandan geliyorsa (Örneğin, Resim-İş Öğretmenliği programı için aday Güzel Sanatlar Lisesinin Resim alanından geliyorsa)

$$YP = (1,17 \times \text{ÖYSP-SP}) + (0,11 \times \text{OBP}) + (0,22 \text{ YGS-P}) + (0,03 \times \text{OBP})$$

- b) Aday diğer alanlardan geliyorsa (Örneğin, Resim-İş Öğretmenliği programı için aday genel lisenin Sosyal Bilimler alanından geliyorsa)

$$YP = (1,17 \times \text{ÖYSP-SP}) + (0,11 \times \text{OBP}) + (0,22 \text{ YGS-P})$$

2012-ÖSYS'de, YGS/LYS puanı veya özel yetenek sınavı sonucu ile örgün yükseköğretim programına yerleştirilmiş adayların ortaöğretim başarı puanları ile ilgili katsayıları yarıya düşürülecektir. Bu kural açık öğretimin kontenjan sınırlaması olan programları için de uygulanacaktır. Sınavsız geçiş ile meslek yüksekokulları veya açık öğretimin kontenjan sınırlaması olmayan programlarına 2012-ÖSYS'de yerleştirilen adaylara bu kural uygulanmayacaktır.

Adaylar YP puanlarına göre en yüksek puandan başlamak üzere sıraya konacak ve kontenjan sayısı kadar aday sınavı kazanmış olacaktır.

6. ÖSYM İLE YAZIŞMALAR

Adaylar, sınav ve yerleştirme sonuçlarının incelenmesi isteklerinde, kılavuzun sonunda yer alan **Genel Amaçlı Dilekçe** örneğini kullanarak Merkezimize başvurabileceklerdir. Dilekçenin işleme alınabilmesi için dilekçelerde mutlaka adayın T.C. Kimlik Numarası, adı, soyadı, adresi, imzası ve ÖSYM'nin <https://ais.osym.gov.tr> İnternet adresinden alınacak evrak referans numarası bulunmalıdır. Adayların dilekçelerinin aslını Merkezimize ulaştırmaları gerekmektedir. Merkezimize faksla ulaştırılan dilekçeler işleme konulmayacaktır. ÖSYM aday dilekçelerini ÖSYM'nin <https://ais.osym.gov.tr> İnternet adresinden alabilecek ve/veya adayların vermiş olduğu dilekçeleri <https://ais.osym.gov.tr> İnternet adresinden cevaplayabilecektir.

Yerleştirme sonucunun incelenmesini isteyen adaylar, sonuçların ÖSYM tarafından elektronik ortamda açıklanmasından itibaren en geç 15 gün içinde **Genel Amaçlı Dilekçe** örneğini kullanarak Merkezimize başvurmalıdırlar. Bu adayların inceleme masrafları karşılığı, ÖSYM'nin T.C. Ziraat Bankası Ankara Güvenevler Şubesi 6028011-5013 numaralı hesabına (IBAN NO : TR 070001000830060280115013) 5,00 TL yatırdıklarını gösteren dekontunu dilekçelerine eklemeleri gerekir. Dilekçe ÖSYM Sınav Hizmetleri Daire Başkanlığı 06538 Bilkent/Ankara adresine ulaştırmalıdır. Süre hesabında ÖSYM Genel Evrak kaydına giriş tarihi esas alınacaktır. Süresi geçtikten sonra yapılan itirazlar ile üzerinde adayın T.C. Kimlik Numarası, adresi, evrak referans numarası vb. bilgiler yazılı olmayan, imzalanmamış ve ekinde banka dekontu bulunmayan dilekçeler kesinlikle işleme alınmayacaktır. Merkezimizce adaylara gönderilen belgelerin postada gecikmesinden veya kaybolmasından Merkezimiz sorumlu değildir. Adayların, Merkezimize dilekçe ile başvurmadan önce, öğrenmek istedikleri bilginin 2013-ÖSYS Kılavuzlarında verilmiş olup olmadığına bakmaları yararlı olacaktır.

TABLOLARDA KULLANILAN BAŞLICA KISALTMALAR

Alm. : Almanca	İşl. : İşletmeciliği/İşletilmesi/ İşletmecilik	Sek. : Sekreterlik
Bil. : Bilimler/Bilimleri/ Bilimi	Konst. : Konstrüksiyon	SUNY : New York Eyalet Üni. Sistemi
Bk. : Bakınız	MEB : Millî Eğitim Bakanlığı	Tek. : Teknikerliği/Teknikleri
Değ. : Değerlendirme	M.T.O.K. : Mesleki ve teknik ortaöğretim kurumu mezunları	Tekn. : Teknolojisi/Teknolojileri Ter. Tercümanlık
Dep. : Depolanması	M.Y.O. : Meslek Yüksekokulu	Ü/ÜNİ. : Üniversitesi
Dok. : Dokümantasyon	Müh. : Mühendisliği	UOLP : Uluslararası Ortak Lisans Programı
Ed. : Edebiyat/Edebiyatı/Edebiyatları	Org. : Organizasyon	UOÖLP : Uluslararası Ortak Önlisans Programı
End. : Endüstri	Otel. : Otelcilik	Uyg. : Uygulamaları
Fak. : Fakülte / Fakültesi	Öğr. : Öğretmenliği	Yön. : Yönetim/Yönetimi/ Yöneticiliği/Yönetici
Finans. : Finansman	Prog. : Programlama / Programları/ Programcılığı	Y.O./YO : Yüksekokul/Yüksekokulu
Fra. : Fransızca	Reh. : Rehberliği	
Hiz. : Hizmetleri		
(İÖ) : İkinci Öğretim		
İng. : İngilizce		

Tablo 1B
YGS ve LYS Puan Türleri

Puan Türü	Testlerin Ağırlıkları (%)			
	Türkçe	Sosyal Bilimler	Temel Matematik	Fen Bilimleri
YGS-1	20	10	40	30
YGS-2	20	10	30	40
YGS-3	40	30	20	10
YGS-4	30	40	20	10
YGS-5	37	20	33	10
YGS-6	33	10	37	20

Puan Türü	Testlerin Ağırlıkları (%)								
	YGS				LYS (LYS-1 + LYS-2)				
	Türkçe	Sosyal Bil.	Temel Matematik	Fen Bil.	Matematik	Geometri	Fizik	Kimya	Biyoloji
MF-1	11	5	16	8	26	13	10	6	5
MF-2	11	5	11	13	16	7	13	12	12
MF-3	11	7	11	11	13	5	13	14	15
MF-4	11	6	14	9	22	11	13	9	5

Puan Türü	Testlerin Ağırlıkları (%)							
	YGS				LYS (LYS-1 + LYS-3)			
	Türkçe	Sosyal Bil.	Temel Matematik	Fen Bil.	Matematik	Geometri	Türk Dili ve Ed.	Coğrafya-1
TM-1	14	5	16	5	25	10	18	7
TM-2	14	7	14	5	22	8	22	8
TM-3	15	10	10	5	18	7	25	10

Puan Türü	Testlerin Ağırlıkları (%)								
	YGS				LYS (LYS-3 + LYS-4)				
	Türkçe	Sosyal Bil.	Temel Matematik	Fen Bil.	Türk Dili ve Ed.	Coğrafya-1	Tarih	Coğ.-2	Felsefe Gr. Din Kül. ve Ahlak Bil.
TS-1	13	12	10	5	15	8	15	7	15
TS-2	18	11	6	5	25	5	15	5	10

Puan Türü	Testlerin Ağırlıkları (%)				
	YGS				LYS (LYS-5)
	Türkçe	Sosyal Bilimler	Temel Matematik	Fen Bilimleri	Yabancı Dil
DİL-1	15	9	6	5	65
DİL-2	25	13	7	5	50
DİL-3	48	20	7	5	20

Tablo 3A, Tablo 3B ve Tablo 4 ile İlgili Açıklamalar

Tablo 3A

Tablo 3A, Sınavsız Geçiş ile ilgili yükseköğretim programlarını göstermektedir. Bu tablo Mesleki ve Teknik Eğitim Bölgelerine (METEB) göre hazırlanmıştır. METEB başlığı altında bölge kapsamına giren yükseköğretim programları, bağlı oldukları üniversitelere ve meslek yüksekokullarına göre gruplanmıştır. Bu tablodaki bilgiler 8 sütun hâlinde düzenlenmiştir. Bu tabloda, Mesleki ve Teknik Eğitim Bölgeleri (METEB) içinde alfabetik sırada olmak üzere her üniversitenin adından sonra bu üniversitede yerleştirme yapılacak yükseköğretim programlarının kodları (1) numaralı sütunda, adları (2) numaralı sütunda, programın öğretim süresi (3) numaralı sütunda, programın puan türü (4) numaralı sütunda, kontenjanı (5) numaralı sütunda, programla ilgili özel koşul ve açıklama numaraları (6) numaralı sütunda yer almaktadır. Bu koşulların neleri içerdiği, tablolardan sonra "**Tablo 3A, Tablo 3B ve Tablo 4'te Yer Alan Yükseköğretim Programlarının Koşul ve Açıklamaları**" başlığı altında numara sırasına göre verilmiştir. 2012-ÖSYS Ek Yerleştirme sırasında veya 2013-ÖSYS'de yeni açılan programlar için (7) **En küçük puan** ve (8) **Yerleştirme Öncelikleri** sütunlarında (- - -) yer almaktadır. Kontenjanları 2012-ÖSYS Merkezî Yerleştirme ile dolmayan programlarda ise (6) **En küçük puan** ve (7) **Yerleştirme Öncelikleri** sütunlarında hiçbir işaret () bulunmaz. 2013 ÖSYS'de puan türü değişen programların (7) **Yerleştirme Öncelikleri** sütunlarında ise (* * * *) işareti bulunmaktadır. **Yerleştirme Öncelikleri** sütununda değer bulunan programların **En küçük puan** sütununda yer alan değer, programa son sırada yerleşen adayın OBP'sidir. Bu durum, programın kontenjanının sınavsız geçiş hakkı bulunan adaylar tarafından doldurulduğunu gösterir. **Yerleştirme Öncelikleri** sütununda (- - -) işareti bulunan programların **En küçük puan** sütununda bir değer bulunuyorsa bu değer, o programa son sırada yerleşen adayın ilgili YGS yerleştirme puanıdır. Yerleştirme öncelikleri sütunundaki virgül ile ayrılan sayılar ve harfler, ilgili programa son yerleştirilen adaya ait şu bilgilerin karşılığıdır: Birinci sıradaki iki basamaklı sayı mezun olunan yılın son iki rakamını, ikinci sıradaki tek basamaklı sayı mezun olunan okulun tür grubu kodunu, üçüncü sıradaki harf yerleştirmenin METEB içinden (İ) veya dışından (D) yapılmış olduğunu, sondaki iki basamaklı sayı ise doğum yılının son iki basamağını göstermektedir. İkinci sıradaki okul türü grubu için kullanılan kodların karşılığı olan okul türleri aşağıdaki gibidir:

<u>KODU</u>	<u>OKUL TÜRÜ</u>
4	Anadolu Teknik Lisesi
3	Teknik Lise veya Anadolu Meslek Lisesi
2	Meslek Lisesi
1	Çok eski yıllarda enstitü adı altında mezun olunan Meslek Lisesi

Meslek yüksekokulları programlarına yerleştirme yapılırken mezuniyet yılı, meslek liselerinin tür grubu, yerleştirmenin METEB içinden veya dışından yapılmış olması ve doğum yılı önemli rol oynamaktadır. Bir programın karşısındaki Yerleştirme Öncelikleri bu programa yerleştirilen son adayın sözü edilen öncelikler yönünden sahip olduğu özellikleri göstermektedir.

Tablo 3B ve Tablo 4

Tablo-3B'deki bilgiler 8 sütun hâlinde düzenlenmiştir. Her üniversitenin adından sonra bu üniversitede bulunan programların kodları (1), bu programların adları ise (2) numaralı sütunda verilmektedir. (3) numaralı sütunda programın öğretim süresi, (4) numaralı sütunda programa hangi puan türüne göre öğrenci alınacağı, (5) ve (6) numaralı sütunlarda ise sırasıyla, programa genel kontenjandan ve okul birincisi kontenjanından alınacak öğrenci sayıları verilmektedir. Her bir programla ilgili özel koşul ve açıklama numaraları (7) numaralı sütunda 1, 2, 3, şeklinde belirtilmektedir. Bu koşulların neleri içerdiği, tablolardan sonra, "Tablo 3A, Tablo 3B ve Tablo 4'te Yer Alan Yükseköğretim Programlarının Koşul ve Açıklamaları" başlığı altında, numara sırasına göre verilmiştir. (8) numaralı sütununda ise yükseköğretim programlarının varsa 2012 yılındaki en küçük puanları yer almaktadır.

Tablo-4'teki bilgiler 11 sütun hâlinde düzenlenmiştir. Her üniversitenin adından sonra bu üniversitede bulunan programların kodları (1), bu programların adları ise (2) numaralı sütunda verilmektedir. (3) numaralı sütunda programın öğretim süresi, (4) numaralı sütunda programa hangi puan türüne göre öğrenci alınacağı, (5) ve (6) numaralı sütunlarda ise sırasıyla, programa genel kontenjandan ve okul birincisi kontenjanından alınacak öğrenci sayıları verilmektedir. (7) numaralı sütun, belli koşulları sağladığı takdirde Millî Eğitim Bakanlığınca burslu statüde destek vereilecek öğrenci sayısını göstermektedir. Her bir programla ilgili özel koşul ve açıklama numaraları (8) numaralı sütunda 1, 2, 3, şeklinde belirtilmektedir. Bu koşulların neleri içerdiği, tablolardan sonra, "Tablo 3A, Tablo 3B ve Tablo 4'te Yer Alan Yükseköğretim Programlarının Koşul ve Açıklamaları" başlığı altında, numara sırasına göre verilmiştir. Tablo 4'ün (11) numaralı sütununda yükseköğretim programlarının 2012 yılındaki en küçük puanları; (9) ve (10) numaralı sütunlarda ise en küçük puana karşı gelen başarı sıraları yer almaktadır.

DİKKAT: Tablolarda yer alan 2012-ÖSYS'ye ait değerlerin, bir programın ne ölçüde tercih edildiğini göstermekle birlikte 2012-ÖSYS sonucu ortaya çıkan değerler olduğunu; 2013-ÖSYS'de OBP'nin hesaplanma yönteminin değiştiğini unutmayınız. Tercihler yapılırken bu kılavuzdaki yükseköğretim programlarına ait 2012-ÖSYS başarı sıralarının adayın 2013-ÖSYS sonuç bilgilerindeki yerleştirme puanlarına ait başarı sıraları ile karşılaştırılması yol gösterici olabilecektir. Ancak, 2013 yılında OBP'nin hesaplanma yönteminin değişmiş olmasının yanı sıra, yükseköğretim programlarında gerçekleşen puan türü değişiklikleri, kontenjanın azalması veya artması, programa kabul koşullarında meydana gelebilecek değişiklikler, ek puan alabilecek öğrenci sayısı değişimleri, alanda veya yakın alanlarda yeni açılan programlar ve öğrenim ücretlerinde meydana gelen değişiklikler gibi birçok etkenin bu yıl oluşacak başarı sıralamalarını değiştirebileceği göz önünde tutulmalıdır.

Programların 2012-ÖSYS yerleştirme sonucunda oluşan en düşük puanlarına ÖSYM'nin <http://www.osym.gov.tr/belge/1-13779/2012-osys-yerlestirme-sonuclarina-iliskin-sayisal-bilgi-html> internet adresinden ulaşabilirsiniz.

Tablolarda mavi renk dolgulu programlarda eğitim-öğretim (Tam Burslu programlar hariç) ücretlidir.

Tablo 3A
Merkezi Yerleřtirme İle Öğrenci Alan Yükseköğretim Ön Lisans Programları Açıklamalar

Bu tabloda Mesleki ve Teknik Ortaöğretim Kurumlarından mezun olanların kendi alanlarında sınavsız olarak yerleřtirilebilecekleri 2 (iki) yıllık yükseköğretim ön lisans programları Mesleki ve Teknik Eğitim Bölgelerine göre yer almaktadır. Bu tablodaki yükseköğretim programlarına yerleřtirmede öncelik sınavsız geçiř hakkı bulunan adaylara verilecektir. Bu haktan yararlanabilecek adaylar kendi alanları ile ilgili yükseköğretim programlarını Tablo-6C'de bulabileceklerdir.

Sınavsız geçiř hakkı bulunan adayların yerleřtirilmeleri yapıldıktan sonra Tablo-3A'daki boş kalan kontenjanlara genel lise mezunları ile meslek liselerinden kendi alanları dıřındaki programları tercih etmiř olan adayların yerleřtirilmeleri yapılacak, bu yerleřtirmelerde adayların programın puan türündeki Y-YGS puanları esas alınacaktır.

1. Bu tabloda yükseköğretim kurumları ve programları için belirtilen kontenjanlar ve kořullar Yükseköğretim Kurulunca saptanmıřtır. Tercih etmek istediđiniz bir program ile ilgili olarak belirtilen kořulları tam olarak karřılamıyorsanız o programa tercih listenizde yer vermeyiniz. Bu uyarıları göz önünde tutmadıđınız takdirde ilgili tercihleriniz geçersiz sayılır; bu tür tercihlerinizdeki programlardan birinin kesin kayıt listesinde adınız yer almıř olsa bile programa kaydınız yapılmaz.
2. Bir programı tercih listenize alırken řu noktaları göz önünde tutmanız gerekir:
 - a) Tercih etmek istediđiniz programdaki öğrenim sırasında ve programın hazırladıđı meslekte başarılı olmayı engelleyici bir bedensel veya ruhsal engeliniz bulunmamalıdır. Bazı yükseköğretim programları bu programa yerleřtirilen adaylardan, tam teřekküllü hastaneden alınacak sađlık kurulu raporu isteyebilir.
 - b) Tercih etmek istediđiniz programdaki öğrenim sırasında ve programın hazırladıđı meslekte başarılı olabilmeniz için gerekli becerilere sahip olmanız gerekir. Örneđin, bazı alanlarda el ve parmakları ustalıkla kullanabilme önemlidir, bu beceriye sahip olmayanlar güçlüklerle karřılařabilirler.
 - c) Tercih etmek istediđiniz programdaki öğretim yabancı bir dilde yapılıyorsa, bu yabancı dilde belli bir yeterliđe ulařmıř olmanız gerekir. Yabancı dili yeterli olmayanlar öğrenimleri sırasında güçlüklerle karřılařabilirler.
3. Bu tabloda yer alan bir programın açılmaması ya da yasama, yargı, yürütme organlarının veya Yükseköğretim Kurulunun kararı ile veya diđer zorlayıcı bir nedenle kapatılması halinde o program için yapılan tercihler iřleme konmaz.
4. Bu kılavuzda belli bir kod numarası ile tanımlanan bir programın bađlı olduđu kurum ve adı yasal düzenlemelerle deđiřtirilecek olursa o programa yerleřtirilen öğrenciler, programın yeni adı ile bađlandıđı kurumun öğrencisi sayılacak ve kendilerinden yeni kurumun kurallarına uymaları istenebilecektir.
5. Yükseköğretim kurumları, gerekli gördükleri takdirde, belli bir kod numarası ile tanımlanan bir programı, iki veya daha fazla uygulama grubuna ayırabilirler. Bu husustaki düzenleme, ilgili kurumun yetkili organının kararı ile yapılır.

TABLO-3A. Merkezi Yerleştirme İle Öğrenci Alan Yükseköğretim Önlisans Programları

2013-ÖSYS TERCİH KILAVUZU

PROGRAM KODU (1)	PROGRAM ADI (2)	ÖĞR. SÜR. (3)	PUAN TÜRÜ (4)	GENEL KONT (5)	ÖZEL KOŞUL VE AÇIKLAMALAR (6)	2012-ÖSYS EN KÜÇÜK PUAN (7)	2012-ÖSYS YERLEŞTİRME ÖNCELİKLERİ (8)
	Mesleki ve Teknik Eğitim Bölgesi: ADANA						
	BAŞKENT ÜNİVERSİTESİ (ANKARA)						
	Adana Sağlık Hizmetleri Meslek Yüksekokulu						
200650453	Anestezi (Tam Burslu)	2	YGS-2	4	3, 20, 21	430,26477	----
200650974	Anestezi (%25 Burslu)	2	YGS-2	36	3, 20, 21	284,38552	----
200650471	Fizyoterapi (Tam Burslu)	2	YGS-2	3	3, 20, 21	316,24600	12,2,1,94
200650983	Fizyoterapi (%25 Burslu)	2	YGS-2	27	3, 20, 21	266,02102	----
200651063	İlk ve Acil Yardım (Tam Burslu)	2	YGS-2	4	3, 20, 21	444,34100	12,2,1,95
200651072	İlk ve Acil Yardım (%25 Burslu)	2	YGS-2	36	3, 20, 21	320,04200	11,2,1,93
200650753	Tıbbi Görüntüleme Teknikleri (Tam Burslu)	2	YGS-1	4	3, 20, 21	349,60548	----
200650992	Tıbbi Görüntüleme Teknikleri (%25 Burslu)	2	YGS-1	36	3, 20, 21	270,11592	----
	ÇUKUROVA ÜNİVERSİTESİ (ADANA)						
	Adana Meslek Yüksekokulu						
102950127	Bilgisayar Programcılığı	2	YGS-1	120		234,28100	12,3,D,94
102970273	Bilgisayar Programcılığı (İÖ)	2	YGS-1	120	2	329,13400	12,2,D,95
102950799	Bilgisayar Programcılığı (Uzaktan Eğitim)	2	YGS-1	100		226	219,17385
102970034	Çocuk Gelişimi (İÖ) (Bk.309)	2	YGS-4	80	2, 309	382,98800	12,2,1,86
102951091	Çocuk Gelişimi (Uzaktan Eğitim)	2	YGS-4	100		226	331,85400
102950039	Elektrik	2	YGS-1	40		100,00000	12,3,1,93
102970043	Elektrik (İÖ)	2	YGS-1	40	2	312,60200	12,2,1,93
102951082	Elektronik Haberleşme Teknolojisi (Uzaktan Eğitim)	2	YGS-1	100		226	202,78419
102950781	Elektronik Teknolojisi	2	YGS-1	80		297,97700	12,2,1,93
102951188	Emlak ve Emlak Yönetimi	2	YGS-5	40		302,76810	----
102950772	İklimlendirme ve Soğutma Teknolojisi	2	YGS-1	80		189,82800	12,2,D,93
102970749	İklimlendirme ve Soğutma Teknolojisi (İÖ)	2	YGS-1	80	2	189,42551	----
102950878	İnşaat Teknolojisi	2	YGS-1	40		272,43800	12,2,1,94
102970837	İnşaat Teknolojisi (İÖ)	2	YGS-1	40	2	280,15700	07,2,1,89
102950975	Makine	2	YGS-1	80		271,26000	12,2,1,94
102950984	Makine, Resim ve Konstrüksiyon	2	YGS-1	40		187,46300	12,2,1,95
102970097	Makine, Resim ve Konstrüksiyon (İÖ)	2	YGS-1	40	2	129,45600	12,2,D,93
102970104	Mobilya ve Dekorasyon (İÖ) (Bk.310)	2	YGS-1	40	2, 310	332,48700	12,2,D,94
102950709	Muhasebe ve Vergi Uygulamaları	2	YGS-6	80		240,34100	12,2,1,94
102970697	Muhasebe ve Vergi Uygulamaları (İÖ)	2	YGS-6	80	2	127,59800	12,2,1,94
102950718	Muhasebe ve Vergi Uygulamaları (Uzaktan Eğitim)	2	YGS-6	50		226	207,19038
102950754	Otomotiv Teknolojisi	2	YGS-1	40		309,31000	12,2,1,94
102951037	Radyo ve Televizyon Programcılığı	2	YGS-4	40		324,52164	----
102970846	Radyo ve Televizyon Programcılığı (İÖ)	2	YGS-4	40	2	303,28054	----
102970767	Saç Bakımı ve Güzellik Hizmetleri (İÖ) (Bk.309)	2	YGS-4	50	2, 309	287,35900	12,2,D,94
102950745	Şarap Üretim Teknolojisi	2	YGS-2	35		189,12566	----
102950684	Tekstil Teknolojisi	2	YGS-1	80		213,71900	12,2,1,95
102970679	Tekstil Teknolojisi (İÖ)	2	YGS-1	80	2	182,40318	----
102950806	Turizm ve Seyahat Hizmetleri	2	YGS-5	40		140,75200	12,2,1,93
	Sağlık Hizmetleri Meslek Y.O.						
102950666	Ağız ve Diş Sağlığı	2	YGS-2	25		330,69100	12,3,D,94
102950136	Anestezi	2	YGS-2	40		206,74600	10,2,D,92
102970643	Anestezi (İÖ)	2	YGS-2	40	2	386,39713	----
102951222	Diş Protez Teknolojisi	2	YGS-2	25		----	----
102951204	Fizyoterapi	2	YGS-2	30		318,37100	12,2,1,94
102951231	İlk ve Acil Yardım	2	YGS-2	35	233	----	----
102950163	Tıbbi Dokümantasyon ve Sekreterlik	2	YGS-3	50		277,65500	12,2,1,94
102970652	Tıbbi Dokümantasyon ve Sekreterlik (İÖ)	2	YGS-3	50	2	118,62600	12,2,D,93
102950851	Tıbbi Görüntüleme Teknikleri	2	YGS-1	35		376,30412	----
102970785	Tıbbi Görüntüleme Teknikleri (İÖ)	2	YGS-1	35	2	335,62147	----
102950842	Tıbbi Laboratuvar Teknikleri	2	YGS-2	45		193,89700	03,2,1,83
102970776	Tıbbi Laboratuvar Teknikleri (İÖ)	2	YGS-2	45	2	298,68486	----
102951249	Yaşlı Bakımı	2	YGS-2	25		----	----
	Teknik Bilimler Meslek Yüksekokulu						
102951001	Elektrik	2	YGS-1	30		271,09100	12,2,1,94
102970873	Elektrik (İÖ)	2	YGS-1	30	2	----	----
102951019	Elektronik Teknolojisi	2	YGS-1	30		236,72700	12,2,1,94
102951046	Makine	2	YGS-1	30		218,85600	12,2,1,93
102950993	Tekstil Teknolojisi	2	YGS-1	30		178,40900	93,2,D,76
	Ceyhan Meslek Yüksekokulu						
102950251	Bilgisayar Programcılığı	2	YGS-1	40		217,49800	12,2,1,94
102970361	Bilgisayar Programcılığı (İÖ)	2	YGS-1	40	2	237,27665	----
102950948	Büro Yönetimi ve Yönetici Asistanlığı	2	YGS-4	65		293,42372	----
102970819	Büro Yönetimi ve Yönetici Asistanlığı (İÖ)	2	YGS-4	65	2	250,56000	----
102950206	Elektrik	2	YGS-1	40		266,81900	12,2,1,94
102970307	Elektrik (İÖ)	2	YGS-1	40	2	299,38400	12,2,D,93
102950763	İnşaat Teknolojisi	2	YGS-1	40		219,34082	----
102970731	İnşaat Teknolojisi (İÖ)	2	YGS-1	40	2	200,95659	----
102950727	Muhasebe ve Vergi Uygulamaları	2	YGS-6	80		241,15055	----
102970704	Muhasebe ve Vergi Uygulamaları (İÖ)	2	YGS-6	80	2	194,91487	----
102950233	Pazarlama	2	YGS-6	65		187,13475	----
102970334	Pazarlama (İÖ)	2	YGS-6	65	2	----	----
102950869	Tarım Makineleri	2	YGS-1	40		121,27200	12,2,D,94
102970794	Tarım Makineleri (İÖ)	2	YGS-1	40	2	215,17000	93,2,D,74
	İmamoğlu Meslek Yüksekokulu						
102951213	Gaz ve Tesisatı Teknolojisi	2	YGS-2	40		----	----
	Karaisalı Meslek Yüksekokulu						

TABLO-3A. Merkezi Yerleştirme İle Öğrenci Alan Yükseköğretim Önlisans Programları

2013-ÖSYS TERCİH KILAVUZU

PROGRAM KODU (1)	PROGRAM ADI (2)	ÖĞR. SÜR. (3)	PUAN TÜRÜ (4)	GENEL KONT (5)	ÖZEL KOŞUL VE AÇIKLAMALAR (6)	2012-ÖSYS EN KÜÇÜK PUAN (7)	2012-ÖSYS YERLEŞTİRME ÖNCELİKLERİ (8)
102950921	Bilgisayar Destekli Tasarım ve Animasyon	2	YGS-1	40		211,80072	----
102950348	Bilgisayar Programcılığı	2	YGS-1	40		441,90500	11,2,1,93
102950296	Harita ve Kadastro	2	YGS-1	40		349,71500	11,2,1,91
102950303	İş Sağlığı ve Güvenliği	2	YGS-2	40		223,58600	12,2,1,94
102950312	Makine	2	YGS-1	40		184,34400	12,2,1,93
102950321	Seracılık	2	YGS-6	30			
102950903	Tıbbi ve Aromatik Bitkiler	2	YGS-6	40		215,07021	----
	Kozan Meslek Yüksekokulu						
102951107	Bahçe Tarımı	2	YGS-6	35		210,44948	----
102950693	Bankacılık ve Sigortacılık	2	YGS-6	50		233,71800	12,2,D,95
102970688	Bankacılık ve Sigortacılık (İÖ)	2	YGS-6	50	2	241,61425	----
102950436	Bilgisayar Programcılığı	2	YGS-1	50		253,73900	12,2,D,93
102970431	Bilgisayar Programcılığı (İÖ)	2	YGS-1	50	2	170,34842	----
102950957	Büro Yönetimi ve Yönetici Asistanlığı	2	YGS-4	50		286,52269	----
102970828	Büro Yönetimi ve Yönetici Asistanlığı (İÖ)	2	YGS-4	50	2	245,63639	----
102950393	Mobilya ve Dekorasyon	2	YGS-1	35		367,85500	11,2,D,93
102950736	Muhasebe ve Vergi Uygulamaları	2	YGS-6	50		231,61001	----
102970713	Muhasebe ve Vergi Uygulamaları (İÖ)	2	YGS-6	50	2	190,13927	----
102950418	Tohumculuk	2	YGS-6	45			
102950427	Yerel Yönetimler	2	YGS-4	50		301,86141	----
	Pozanti Meslek Yüksekokulu						
102950887	Bahçe Tarımı	2	YGS-6	30			
102951073	Muhasebe ve Vergi Uygulamaları	2	YGS-6	30		223,74520	----
102950896	Organik Tarım	2	YGS-6	30		211,69629	----
102951064	Turizm ve Otel İşletmeciliği	2	YGS-6	30		229,07737	----
	Yumurtalık Meslek Yüksekokulu						
102951125	Organik Tarım	2	YGS-6	30		194,09359	----
102951116	Su Altı Teknolojisi	2	YGS-6	20	796	249,41709	----
102950463	Turizm ve Otel İşletmeciliği	2	YGS-6	30		241,78252	----
	PLATO MESLEK YÜKSEKOKULU (İSTANBUL)						
	Plato Meslek Yüksekokulu						
205051212	Çocuk Gelişimi (Uzaktan Eğitim) (Adana) (Tam Burslu)	2	YGS-4	4	3, 46, 702, 789	303,79700	12,2,1,92
205051221	Çocuk Gelişimi (Uzaktan Eğitim) (Adana) (%50 Burslu)	2	YGS-4	36	3, 46, 702, 789	341,70773	----
	Mesleki ve Teknik Eğitim Bölgesi: ADIYAMAN						
	ADIYAMAN ÜNİVERSİTESİ						
	Meslek Yüksekokulu						
100250291	Aşçılık	2	YGS-4	45		268,13300	12,2,D,94
100270205	Aşçılık (İÖ)	2	YGS-4	45	2	316,90449	----
100250494	Bilgisayar Programcılığı	2	YGS-1	50		272,82000	12,2,1,93
100270392	Bilgisayar Programcılığı (İÖ)	2	YGS-1	50	2	250,05540	----
100250697	Dış Ticaret	2	YGS-6	50		----	----
100270532	Dış Ticaret (İÖ)	2	YGS-6	50	2	----	----
100250264	Elektrik	2	YGS-1	60		185,61600	12,2,1,93
100270011	Elektrik (İÖ)	2	YGS-1	60	2	304,40223	----
100250273	Gıda Teknolojisi	2	YGS-2	50		201,74671	----
100270232	Gıda Teknolojisi (İÖ)	2	YGS-2	50	2	178,09642	----
100250634	Giyim Üretim Teknolojisi	2	YGS-1	30		181,36000	09,2,D,91
100250431	İnşaat Teknolojisi	2	YGS-1	50		216,76848	----
100270347	İnşaat Teknolojisi (İÖ)	2	YGS-1	50	2	184,94904	----
100250404	İşletme Yönetimi	2	YGS-6	60		238,94641	----
100270311	İşletme Yönetimi (İÖ)	2	YGS-6	60	2	200,83523	----
100250688	Kaynak Teknolojisi	2	YGS-1	40		----	----
100270523	Kaynak Teknolojisi (İÖ)	2	YGS-1	40	2	----	----
100250679	Kimya Teknolojisi	2	YGS-2	30		----	----
100270514	Kimya Teknolojisi (İÖ)	2	YGS-2	30	2	----	----
100250034	Kooperatifçilik	2	YGS-5	50		213,45130	----
100250519	Makine	2	YGS-1	50		244,80600	11,2,D,93
100270038	Makine (İÖ)	2	YGS-1	50	2	225,87431	----
100250043	Mimari Dekoratif Sanatlar	2	YGS-4	50		273,19111	----
100270444	Mimari Dekoratif Sanatlar (İÖ)	2	YGS-4	50	2	248,82645	----
100250052	Mobilya ve Dekorasyon	2	YGS-1	45		182,96400	11,2,D,93
100250361	Muhasebe ve Vergi Uygulamaları	2	YGS-6	50		232,73007	----
100270277	Muhasebe ve Vergi Uygulamaları (İÖ)	2	YGS-6	50	2	208,70490	----
100250079	Pazarlama	2	YGS-6	50		178,27964	----
100270135	Pazarlama (İÖ)	2	YGS-6	50	2	175,34924	----
100250352	Sondaj Teknolojisi	2	YGS-1	50		214,28785	----
100270268	Sondaj Teknolojisi (İÖ)	2	YGS-1	50	2	195,25888	----
100250104	Turizm ve Otel İşletmeciliği	2	YGS-6	50		220,58185	----
100270144	Turizm ve Otel İşletmeciliği (İÖ)	2	YGS-6	50	2	189,55437	----
100250661	Yapı Yalıtım Teknolojisi	2	YGS-1	40		----	----
100270505	Yapı Yalıtım Teknolojisi (İÖ)	2	YGS-1	40	2	----	----
	Sağlık Hizmetleri Meslek Yüksekokulu						
100250246	Çocuk Gelişimi	2	YGS-4	50		341,84100	12,2,1,94
100270498	Çocuk Gelişimi (İÖ)	2	YGS-4	50	2	----	----
100250616	Patoloji Laboratuvar Teknikleri	2	YGS-2	40		296,02500	11,2,1,94
100250607	Tıbbi Laboratuvar Teknikleri	2	YGS-2	30		314,50776	----
	Besni Meslek Yüksekokulu						
100250255	Bankacılık ve Sigortacılık	2	YGS-6	80		253,77146	----
100270241	Bankacılık ve Sigortacılık (İÖ)	2	YGS-6	80	2	218,22656	----
100250307	Bilgi Yönetimi	2	YGS-6	80		237,31618	----

TABLO-3A. Merkezi Yerleştirme İle Öğrenci Alan Yükseköğretim Önlisans Programları

2013-ÖSYS TERCİH KILAVUZU

PROGRAM KODU (1)	PROGRAM ADI (2)	ÖĞR. SÜR. (3)	PUAN TÜRÜ (4)	GENEL KONT (5)	ÖZEL KOŞUL VE AÇIKLAMALAR (6)	2012-ÖSYS EN KÜÇÜK PUAN (7)	2012-ÖSYS YERLEŞTİRME ÖNCELİKLERİ (8)
100270214	Bilgi Yönetimi (İÖ)	2	YGS-6	80	2	192,86383	----
100250467	Bilgisayar Programcılığı	2	YGS-1	80		190,43822	----
100270365	Bilgisayar Programcılığı (İÖ)	2	YGS-1	80	2		
100250528	Bilgisayar Teknolojisi	2	YGS-1	50		171,29138	----
100250582	Büro Yönetimi ve Yönetici Asistanlığı	2	YGS-4	80		256,47497	----
100270453	Büro Yönetimi ve Yönetici Asistanlığı (İÖ)	2	YGS-4	80	2	225,08739	----
100250413	İşletme Yönetimi	2	YGS-6	80		183,09536	----
100250643	Mekatronik	2	YGS-1	40		----	----
100250379	Muhasebe ve Vergi Uygulamaları	2	YGS-6	80		190,94314	----
100270286	Muhasebe ve Vergi Uygulamaları (İÖ)	2	YGS-6	80	2		
100250537	Pazarlama	2	YGS-6	30			
	Gölbahşi Meslek Yüksekokulu						
100250476	Bilgisayar Programcılığı	2	YGS-1	45		229,99367	----
100270374	Bilgisayar Programcılığı (İÖ)	2	YGS-1	45	2		
100250591	Büro Yönetimi ve Yönetici Asistanlığı	2	YGS-4	45		254,44739	----
100270462	Büro Yönetimi ve Yönetici Asistanlığı (İÖ)	2	YGS-4	45	2	226,78969	----
100250422	İşletme Yönetimi	2	YGS-6	45		211,61509	----
100250388	Muhasebe ve Vergi Uygulamaları	2	YGS-6	45		197,74146	----
100270295	Muhasebe ve Vergi Uygulamaları (İÖ)	2	YGS-6	45	2		
100250555	Yerel Yönetimler	2	YGS-4	45		287,17909	----
100270435	Yerel Yönetimler (İÖ)	2	YGS-4	45	2	252,21631	----
100250704	Turizm ve Otel İşletmeciliği	2	YGS-6	50		----	----
100270541	Turizm ve Otel İşletmeciliği (İÖ)	2	YGS-6	50	2	----	----
	Kahta Meslek Yüksekokulu						
100250713	Bahçe Tarımı	2	YGS-6	40		----	----
100250652	Bankacılık ve Sigortacılık	2	YGS-6	45		----	----
100270568	Bankacılık ve Sigortacılık (İÖ)	2	YGS-6	45	2	----	----
100250485	Bilgisayar Programcılığı	2	YGS-1	55		204,05600	----
100270383	Bilgisayar Programcılığı (İÖ)	2	YGS-1	55	2		
100250194	Harita ve Kadastro	2	YGS-1	45		243,73248	----
100270489	Harita ve Kadastro (İÖ)	2	YGS-1	45	2	----	----
100250625	Laborant ve Veteriner Sağlık	2	YGS-2	40		240,52274	----
100270559	Laborant ve Veteriner Sağlık (İÖ)	2	YGS-2	40	2	----	----
100250397	Muhasebe ve Vergi Uygulamaları	2	YGS-6	45		195,21255	----
100270302	Muhasebe ve Vergi Uygulamaları (İÖ)	2	YGS-6	45	2		
100250325	Organik Tarım	2	YGS-6	55		186,06752	----
100250573	Seracılık	2	YGS-6	30			
100250228	Tarla Bitkileri	2	YGS-6	45		197,51842	----
100250282	Tıbbi ve Aromatik Bitkiler	2	YGS-6	45		170,61327	----
100250237	Turizm ve Otel İşletmeciliği	2	YGS-6	40			
100270471	Turizm ve Otel İşletmeciliği (İÖ)	2	YGS-6	40	2	----	----
100250722	Turizm ve Seyahat Hizmetleri	2	YGS-5	30		----	----
	Mesleki ve Teknik Eğitim Bölgesi: AFYONKARAHİSAR						
	AFYON KOÇATEPE ÜNİVERSİTESİ (AFYONKARAHİSAR)						
	Afyon Meslek Yüksekokulu						
100450014	Aşçılık	2	YGS-4	40		255,48600	12,3,D,93
100471122	Aşçılık (İÖ)	2	YGS-4	40	2	316,70500	12,2,D,93
100451569	Bilgisayar Programcılığı	2	YGS-1	60		227,28500	12,3,D,94
100470963	Bilgisayar Programcılığı (İÖ)	2	YGS-1	60	2	244,03300	12,2,D,92
100450226	Biyomedikal Cihaz Teknolojisi	2	YGS-1	50		276,66800	12,3,D,93
100470151	Biyomedikal Cihaz Teknolojisi (İÖ)	2	YGS-1	50	2	279,09600	12,2,D,94
100451772	Büro Yönetimi ve Yönetici Asistanlığı	2	YGS-4	60		282,11436	----
100471176	Büro Yönetimi ve Yönetici Asistanlığı (İÖ)	2	YGS-4	60	2	234,23271	----
100470027	Çocuk Gelişimi (İÖ) (Bk.365)	2	YGS-4	50	2, 365	371,20400	12,2,İ,94
100451736	Doğal Yapı Taşları Teknolojisi	2	YGS-6	30			
100450041	Elektrik	2	YGS-1	60		445,99700	12,2,D,92
100470036	Elektrik (İÖ)	2	YGS-1	60	2	345,45500	89,2,D,72
100451506	Elektronik Teknolojisi	2	YGS-1	60		247,44100	12,2,D,94
100470918	Elektronik Teknolojisi (İÖ)	2	YGS-1	60	2		
100451296	Et ve Ürünleri Teknolojisi	2	YGS-6	30			
100450077	Gıda Teknolojisi	2	YGS-2	60		228,92007	----
100470054	Gıda Teknolojisi (İÖ)	2	YGS-2	60	2	194,53968	----
100451445	İnşaat Teknolojisi	2	YGS-1	60		212,59353	----
100470893	İnşaat Teknolojisi (İÖ)	2	YGS-1	60	2	189,17282	----
100451348	İşletme Yönetimi	2	YGS-6	70		263,73867	----
100470796	İşletme Yönetimi (İÖ)	2	YGS-6	70	2	201,57966	----
100470081	Makine (İÖ) (Bk.316)	2	YGS-1	40	2, 316	166,62000	12,2,İ,93
100451224	Mimari Restorasyon	2	YGS-5	30		275,58593	----
100471185	Mimari Restorasyon (İÖ)	2	YGS-5	30	2	255,36192	----
100450111	Mobilya ve Dekorasyon	2	YGS-1	30		211,82500	12,2,D,94
100451233	Muhasebe ve Vergi Uygulamaları	2	YGS-6	70		272,28100	11,2,D,93
100470706	Muhasebe ve Vergi Uygulamaları (İÖ)	2	YGS-6	70	2	185,59502	----
100470787	Otomotiv Teknolojisi (İÖ) (Bk.316)	2	YGS-1	50	2, 316	160,45400	12,2,D,93
100450138	Pazarlama	2	YGS-6	70			
100471167	Pazarlama (İÖ)	2	YGS-6	70	2		
100451887	Radyo ve Televizyon Programcılığı	2	YGS-4	30		310,89726	----
100470699	Tekstil Teknolojisi (İÖ) (Bk.314)	2	YGS-1	30	2, 314		
100450174	Turizm ve Otel İşletmeciliği	2	YGS-6	60		268,97100	11,2,D,91
100470124	Turizm ve Otel İşletmeciliği (İÖ)	2	YGS-6	60	2	189,90241	----
100450183	Yerel Yönetimler	2	YGS-4	70		282,80248	----

TABLO-3A. Merkezi Yerleştirme İle Öğrenci Alan Yükseköğretim Önlisans Programları

2013-ÖSYS TERCİH KILAVUZU

PROGRAM KODU (1)	PROGRAM ADI (2)	ÖĞR. SÜR. (3)	PUAN TÜRÜ (4)	GENEL KONT (5)	ÖZEL KOŞUL VE AÇIKLAMALAR (6)	2012-ÖSYS EN KÜÇÜK PUAN (7)	2012-ÖSYS YERLEŞTİRME ÖNCELİKLERİ (8)
100471113	Yerel Yönetimler (İÖ)	2	YGS-4	70	2	248,62585	----
	Atatürk Sağlık Hizmetleri Meslek Yüksekokulu						
100451199	Elektronörofizyoloji	2	YGS-1	20		441,75800	12,2,D,95
100451621	Fizyoterapi	2	YGS-2	45		500,00000	12,2,D,94
100470981	Fizyoterapi (İÖ)	2	YGS-2	45	2	362,94600	12,2,D,93
100451603	Ortopedik Protez ve Ortez	2	YGS-2	30	14	290,83047	----
100451718	Sağlık Kurumları İşletmeciliği	2	YGS-6	30		416,54300	12,2,I,94
100450262	Tıbbi Dokümantasyon ve Sekreterlik	2	YGS-3	45		341,80100	12,2,D,95
100470178	Tıbbi Dokümantasyon ve Sekreterlik (İÖ)	2	YGS-3	45	2	366,77292	----
100451612	Tıbbi Görüntüleme Teknikleri	2	YGS-1	30		321,73611	----
100451596	Tıbbi Laboratuvar Teknikleri	2	YGS-2	30		173,72900	12,2,D,94
100471149	Tıbbi Laboratuvar Teknikleri (İÖ)	2	YGS-2	30	2	296,70143	----
100451551	Yaşlı Bakımı	2	YGS-2	30		245,79113	----
	Uzaktan Eğitim Meslek Yüksekokulu						
100451693	Bilgisayar Programcılığı (Uzaktan Eğitim)	2	YGS-1	100	226	170,94548	----
	Başmakçı Meslek Yüksekokulu						
100451145	Bankacılık ve Sigortacılık	2	YGS-6	50		241,94547	----
100451154	Dış Ticaret	2	YGS-6	50		219,92110	----
	Bayat Meslek Yüksekokulu						
100450289	Dış Ticaret	2	YGS-6	60		215,11803	----
100470187	Dış Ticaret (İÖ)	2	YGS-6	60	2	209,65844	----
100451499	İnsan Kaynakları Yönetimi	2	YGS-6	50		226,10766	----
100471079	İnsan Kaynakları Yönetimi (İÖ)	2	YGS-6	50	2	183,82053	----
100451357	İşletme Yönetimi	2	YGS-6	60			
	Bolvadin Meslek Yüksekokulu						
100450305	Bankacılık ve Sigortacılık	2	YGS-6	70		192,96500	10,2,D,92
100450465	Bilgisayar Programcılığı	2	YGS-1	110		183,48500	12,2,D,94
100470336	Bilgisayar Programcılığı (İÖ)	2	YGS-1	110	2		
100451781	Büro Yönetimi ve Yönetici Asistanlığı	2	YGS-4	60		243,15339	----
100471052	Büro Yönetimi ve Yönetici Asistanlığı (İÖ)	2	YGS-4	60	2	199,45425	----
100450332	Dış Ticaret	2	YGS-6	70		210,91278	----
100470221	Dış Ticaret (İÖ)	2	YGS-6	70	2	199,73527	----
100451896	Doğalgaz ve Tesisatı Teknolojisi	2	YGS-2	40		----	----
100471219	Doğalgaz ve Tesisatı Teknolojisi (İÖ)	2	YGS-2	40	2	----	----
100450359	Elektrik	2	YGS-1	60		390,22100	11,2,D,93
100450368	Gıda Teknolojisi	2	YGS-2	60		185,16826	----
100451639	İklimlendirme ve Soğutma Teknolojisi	2	YGS-1	35		226,28698	----
100451454	İnşaat Teknolojisi	2	YGS-1	65		184,90418	----
100451366	İşletme Yönetimi	2	YGS-6	70			
100470812	İşletme Yönetimi (İÖ)	2	YGS-6	70	2		
100450395	Makine	2	YGS-1	100		181,76800	12,2,D,93
100470275	Makine (İÖ)	2	YGS-1	100	2		
100451648	Mekatronik	2	YGS-1	50		411,19100	12,2,D,93
100471131	Mekatronik (İÖ)	2	YGS-1	50	2	174,21700	11,2,D,93
100450402	Mobilya ve Dekorasyon	2	YGS-1	30		284,68600	10,2,D,92
100451242	Muhasebe ve Vergi Uygulamaları	2	YGS-6	65		165,80503	----
100450429	Pazarlama	2	YGS-6	30			
	Çay Meslek Yüksekokulu						
100451093	Çocuk Gelişimi	2	YGS-4	50		336,42300	12,2,I,94
100450474	Elektrik	2	YGS-1	50		131,42900	08,2,I,89
100451657	İklimlendirme ve Soğutma Teknolojisi	2	YGS-1	30		172,83346	----
100451375	İşletme Yönetimi	2	YGS-6	50		201,69803	----
100451303	Kimya Teknolojisi	2	YGS-2	40		197,49404	----
100451251	Muhasebe ve Vergi Uygulamaları	2	YGS-6	45		201,81201	----
100451339	Otomotiv Teknolojisi	2	YGS-1	40		193,75600	12,2,D,94
	Dazkırı Meslek Yüksekokulu						
100451136	Elektrik	2	YGS-1	30			
100451321	Muhasebe ve Vergi Uygulamaları	2	YGS-6	30		169,47994	----
	Dinar Meslek Yüksekokulu						
100451578	Bilgisayar Programcılığı	2	YGS-1	50		190,54600	11,2,D,93
100471016	Bilgisayar Programcılığı (İÖ)	2	YGS-1	50	2		
100451666	Elektronik Teknolojisi	2	YGS-1	40		252,25000	10,2,D,91
100451384	İşletme Yönetimi	2	YGS-6	60		197,83809	----
100451903	Moda Tasarımı	2	YGS-5	40		----	----
100451269	Muhasebe ve Vergi Uygulamaları	2	YGS-6	40		200,32651	----
100450544	Pazarlama	2	YGS-6	30			
100450553	Turizm ve Otel İşletmeciliği	2	YGS-6	65			
	Emirdağ Meslek Yüksekokulu						
100451763	Bankacılık ve Sigortacılık	2	YGS-6	50		259,64193	----
100471104	Bankacılık ve Sigortacılık (İÖ)	2	YGS-6	50	2	225,39103	----
100451587	Bilgisayar Programcılığı	2	YGS-1	60		296,56300	11,2,D,91
100470972	Bilgisayar Programcılığı (İÖ)	2	YGS-1	60	2		
100451754	Dış Ticaret	2	YGS-6	45		203,78917	----
100450589	Harita ve Kadastro	2	YGS-1	50		243,38965	----
100470645	Harita ve Kadastro (İÖ)	2	YGS-1	50	2	218,41999	----
100451393	İşletme Yönetimi	2	YGS-6	35		206,55004	----
100451278	Muhasebe ve Vergi Uygulamaları	2	YGS-6	50		204,83587	----
100451815	Yapı Denetimi	2	YGS-1	45		215,39915	----
100471201	Yapı Denetimi (İÖ)	2	YGS-1	45	2	192,19265	----
	İscehisar Meslek Yüksekokulu						

TABLO-3A. Merkezi Yerleştirme İle Öğrenci Alan Yükseköğretim Önlisans Programları

2013-ÖSYS TERCİH KILAVUZU

PROGRAM KODU (1)	PROGRAM ADI (2)	ÖĞR. SÜR. (3)	PUAN TÜRÜ (4)	GENEL KONT (5)	ÖZEL KOŞUL VE AÇIKLAMALAR (6)	2012-ÖSYS EN KÜÇÜK PUAN (7)	2012-ÖSYS YERLEŞTİRME ÖNCELİKLERİ (8)
100451824	İş Makineleri Operatörlüğü	2	YGS-1	35		305,70300	12,2,D,94
100451206	Kuyumculuk ve Takı Tasarımı	2	YGS-5	30			
100450641	Makine	2	YGS-1	35		194,85700	11,2,I,93
Sandıklı Meslek Yüksekokulu							
100451675	Bilgisayar Programcılığı	2	YGS-1	30		126,14000	12,2,I,93
100451799	Büro Yönetimi ve Yönetici Asistanlığı	2	YGS-4	60		238,29806	----
100471061	Büro Yönetimi ve Yönetici Asistanlığı (İÖ)	2	YGS-4	60	2	223,68548	----
100450702	Harita ve Kadastro	2	YGS-1	40		222,66290	----
100470478	Harita ve Kadastro (İÖ)	2	YGS-1	40	2	215,34090	----
100451409	İşletme Yönetimi	2	YGS-6	60		174,02872	----
100470857	İşletme Yönetimi (İÖ)	2	YGS-6	60	2	----	----
100450738	Turizm ve Otel İşletmeciliği	2	YGS-6	60			
100451524	Turizm ve Seyahat Hizmetleri	2	YGS-5	55			
100470936	Turizm ve Seyahat Hizmetleri (İÖ)	2	YGS-5	55	2		
Sinanpaşa Meslek Yüksekokulu							
100451806	Bilgisayar Programcılığı	2	YGS-1	50		250,54500	11,2,D,91
100471194	Bilgisayar Programcılığı (İÖ)	2	YGS-1	50	2		
100451418	İşletme Yönetimi	2	YGS-6	30			
100451287	Muhasebe ve Vergi Uygulamaları	2	YGS-6	30		199,26834	----
Sultandağı Meslek Yüksekokulu							
100450783	Bankacılık ve Sigortacılık	2	YGS-6	70		230,65570	----
100470521	Bankacılık ve Sigortacılık (İÖ)	2	YGS-6	70	2	209,19631	----
100450792	Gıda Teknolojisi	2	YGS-2	40		189,03783	----
100451427	İşletme Yönetimi	2	YGS-6	30			
100451684	Otobüs Kaptanlığı	2	YGS-5	40	122	255,78667	----
100450817	Tıbbi ve Aromatik Bitkiler	2	YGS-6	30		202,55497	----
Şuhut Meslek Yüksekokulu							
100451172	Gıda Teknolojisi	2	YGS-2	40		187,11786	----
100451436	İşletme Yönetimi	2	YGS-6	40			
100451912	Laborant ve Veteriner Sağlık	2	YGS-2	30		----	----
100471228	Laborant ve Veteriner Sağlık (İÖ)	2	YGS-2	30	2	----	----
100451312	Muhasebe ve Vergi Uygulamaları	2	YGS-6	30		171,03190	----
Mesleki ve Teknik Eğitim Bölgesi: AĞRI							
AĞRI İBRAHİM ÇEÇEN ÜNİVERSİTESİ							
Meslek Yüksekokulu							
100550031	Bilgisayar Programcılığı	2	YGS-1	50		268,83900	12,2,D,93
100570071	Bilgisayar Programcılığı (İÖ)	2	YGS-1	50	2	200,54133	----
100550101	Dış Ticaret	2	YGS-6	30		227,41496	----
100550049	Elektrik	2	YGS-1	50		205,10705	----
100570026	Elektrik (İÖ) (Bk.317)	2	YGS-1	45	2, 317	194,38200	93,4,D,74
100550173	Endüstri Ürünleri Tasarımı	2	YGS-1	50		----	----
100550155	Geleneksel El Sanatları	2	YGS-4	50			
100570132	Geleneksel El Sanatları (İÖ)	2	YGS-4	50	2		
100550076	İklimlendirme ve Soğutma Teknolojisi	2	YGS-1	30			
100550058	İşletme Yönetimi	2	YGS-6	30		208,83441	----
100550022	Makine	2	YGS-1	40		172,86970	----
100550013	Mekatronik	2	YGS-1	40		204,03595	----
100570062	Muhasebe ve Vergi Uygulamaları (İÖ)	2	YGS-6	95	2	185,44750	----
100550128	Organik Tarım	2	YGS-6	30		188,21989	----
100550146	Yerel Yönetimler	2	YGS-4	50		253,11021	----
100550164	Posta Hizmetleri	2	YGS-5	50		----	----
100570141	Posta Hizmetleri (İÖ)	2	YGS-5	50	2	----	----
Sağlık Hizmetleri Meslek Yüksekokulu							
100550085	Çocuk Gelişimi	2	YGS-4	50		321,83400	12,2,I,88
100570105	Çocuk Gelişimi (İÖ)	2	YGS-4	50	2	382,25900	12,2,D,94
100550191	Engelli Bakımı ve Rehabilitasyon	2	YGS-2	50		----	----
100570177	Engelli Bakımı ve Rehabilitasyon (İÖ)	2	YGS-2	50	2	----	----
100550067	İlk ve Acil Yardım	2	YGS-2	50		393,31000	12,2,D,94
100570114	İlk ve Acil Yardım (İÖ)	2	YGS-2	50	2	288,89300	12,2,D,94
100550207	Tıbbi Laboratuvar Teknikleri	2	YGS-2	35		----	----
100570186	Tıbbi Laboratuvar Teknikleri (İÖ)	2	YGS-2	35	2	----	----
100550137	Yaşlı Bakımı	2	YGS-2	50		222,81389	----
100570123	Yaşlı Bakımı (İÖ)	2	YGS-2	50	2	215,76406	----
Doğubayazıt Ahmed-i Hani Meslek Yüksekokulu							
100550182	Dış Ticaret	2	YGS-6	50		----	----
Mesleki ve Teknik Eğitim Bölgesi: AKSARAY							
AKSARAY ÜNİVERSİTESİ							
Aksaray Sosyal Bilimler Meslek Yüksekokulu							
100850504	Büro Yönetimi ve Yönetici Asistanlığı	2	YGS-4	50		277,76215	----
100870095	Büro Yönetimi ve Yönetici Asistanlığı (İÖ)	2	YGS-4	50	2	243,32721	----
100850497	Halkla İlişkiler ve Tanıtım	2	YGS-4	45		293,63148	----
100870102	Halkla İlişkiler ve Tanıtım (İÖ)	2	YGS-4	45	2	264,60804	----
100850319	Muhasebe ve Vergi Uygulamaları	2	YGS-6	40		255,22101	----
100870111	Muhasebe ve Vergi Uygulamaları (İÖ)	2	YGS-6	40	2	212,58693	----
100850107	Turizm ve Otel İşletmeciliği	2	YGS-6	50		231,11605	----
100870032	Turizm ve Otel İşletmeciliği (İÖ)	2	YGS-6	50	2	168,83906	----
Aksaray Teknik Bilimler Meslek Yüksekokulu							
100850382	Bahçe Tarımı	2	YGS-6	30			
100850452	Bilgisayar Programcılığı	2	YGS-1	30		178,75400	12,3,I,93

TABLO-3A. Merkezi Yerleştirme İle Öğrenci Alan Yükseköğretim Önlisans Programları

2013-ÖSYS TERCİH KILAVUZU

PROGRAM KODU (1)	PROGRAM ADI (2)	ÖĞR. SÜR. (3)	PUAN TÜRÜ (4)	GENEL KONT (5)	ÖZEL KOŞUL VE AÇIKLAMALAR (6)	2012-ÖSYS EN KÜÇÜK PUAN (7)	2012-ÖSYS YERLEŞTİRME ÖNCELİKLERİ (8)
100850488	Çevre Koruma ve Kontrol	2	YGS-2	30			
100850046	Elektrik	2	YGS-1	40		200,70000	12,2,1,94
100850461	Gaz ve Tesisatı Teknolojisi	2	YGS-2	50			
100850055	Makine	2	YGS-1	40		263,27600	12,2,D,94
100850355	Otomotiv Teknolojisi	2	YGS-1	40		270,26900	12,2,D,94
100850479	Peyzaj ve Süs Bitkileri	2	YGS-6	30			
100850585	Süt ve Besi Hayvancılığı	2	YGS-2	30	162		
100850301	Süt ve Ürünleri Teknolojisi	2	YGS-6	50	162	174,34764	----
Sağlık Hizmetleri Meslek Y.O.							
100850116	Tıbbi Dokümantasyon ve Sekreterlik	2	YGS-3	30		255,87300	12,2,D,95
100850443	Tıbbi Laboratuvar Teknikleri	2	YGS-2	30		205,40700	08,2,D,90
100850522	Yaşlı Bakımı	2	YGS-2	30		242,60131	----
Güzelyurt Meslek Yüksekokulu							
100850531	Aşçılık	2	YGS-4	35		136,92300	12,2,1,94
100850294	Geleneksel El Sanatları	2	YGS-4	30		186,72959	----
100850346	Gıda Teknolojisi	2	YGS-2	35		198,43946	----
100850337	Mimari Restorasyon	2	YGS-5	35		262,35133	----
100850258	Seracılık	2	YGS-6	30		----	----
100850549	Seramik, Cam ve Çinicilik	2	YGS-2	30		----	----
100850222	Turizm ve Otel İşletmeciliği	2	YGS-6	30		179,15172	----
Ortaköy Meslek Yüksekokulu							
100850197	Bankacılık ve Sigortacılık	2	YGS-6	60		256,68375	----
100870192	Bankacılık ve Sigortacılık (İÖ)	2	YGS-6	60	2	226,42758	----
100850513	Büro Yönetimi ve Yönetici Asistanlığı	2	YGS-4	55		239,50768	----
100870208	Büro Yönetimi ve Yönetici Asistanlığı (İÖ)	2	YGS-4	55	2	----	----
100850407	Elektronik Teknolojisi	2	YGS-1	60			
100870174	Elektronik Teknolojisi (İÖ)	2	YGS-1	60	2		
100850364	İşletme Yönetimi	2	YGS-6	60		207,33578	----
100870077	İşletme Yönetimi (İÖ)	2	YGS-6	60	2		
100850152	Makine	2	YGS-1	60		254,75100	11,2,D,92
100850558	Maliye	2	YGS-6	60		260,52276	----
100870147	Maliye (İÖ)	2	YGS-6	60	2	224,99233	----
100850567	Mekatronik	2	YGS-1	60		154,14100	12,2,D,94
100870183	Mekatronik (İÖ)	2	YGS-1	60	2	202,98597	----
100850328	Muhasebe ve Vergi Uygulamaları	2	YGS-6	60		205,96374	----
Şereflikoçhisar Berat Cömertoğlu Meslek Yüksekokulu							
100850373	İşletme Yönetimi	2	YGS-6	90			
100870156	İşletme Yönetimi (İÖ)	2	YGS-6	90	2		
100850188	Pazarlama	2	YGS-6	40			
100850285	Turizm ve Otel İşletmeciliği	2	YGS-6	40		199,70852	----
100850276	Yerel Yönetimler	2	YGS-4	65		263,63163	----
100870165	Yerel Yönetimler (İÖ)	2	YGS-4	65	2	231,54897	----
Mesleki ve Teknik Eğitim Bölgesi: AMASYA							
AMASYA ÜNİVERSİTESİ							
Amasya Sosyal Bilimler Meslek Yüksekokulu							
100950151	Aşçılık	2	YGS-4	30		46	197,32400
100950248	Büro Yönetimi ve Yönetici Asistanlığı	2	YGS-4	40		46	291,63175
100970261	Büro Yönetimi ve Yönetici Asistanlığı (İÖ)	2	YGS-4	40	2,46	250,91331	----
100950266	Dış Ticaret	2	YGS-6	50		46	240,27011
100970331	Dış Ticaret (İÖ)	2	YGS-6	50	2,46	212,82540	----
100950433	Halkla İlişkiler ve Tanıtım	2	YGS-4	40		46	----
100970358	Halkla İlişkiler ve Tanıtım (İÖ)	2	YGS-4	40	2,46	----	----
100950169	Muhasebe ve Vergi Uygulamaları	2	YGS-6	50		46	248,96800
100970182	Muhasebe ve Vergi Uygulamaları (İÖ)	2	YGS-6	50	2,46	197,60762	----
100950099	Pazarlama	2	YGS-6	50		46	214,47662
100970128	Pazarlama (İÖ)	2	YGS-6	50	2,46		
100950521	Reklamcılık	2	YGS-4	40		46	----
100950106	Turizm ve Otel İşletmeciliği	2	YGS-6	40		46	216,73335
100970146	Turizm ve Otel İşletmeciliği (İÖ)	2	YGS-6	40	2,46	206,75187	----
Amasya Teknik Bilimler Meslek Yüksekokulu							
100950212	Bilgisayar Programcılığı	2	YGS-1	40		46	187,23800
100970243	Bilgisayar Programcılığı (İÖ)	2	YGS-1	40	2,46	167,45500	12,2,1,94
100950027	Elektrik	2	YGS-1	40		46	273,33300
100970031	Elektrik (İÖ)	2	YGS-1	40	2,46	233,86971	----
100950575	Elektrik (Uzaktan Eğitim)	2	YGS-1	150	226,815	----	----
100950187	Elektronik Haberleşme Teknolojisi	2	YGS-1	40		46	201,45500
100970216	Elektronik Haberleşme Teknolojisi (İÖ)	2	YGS-1	40	2,46	183,27089	----
100950196	Elektronik Teknolojisi	2	YGS-1	40		46	196,97400
100970225	Elektronik Teknolojisi (İÖ)	2	YGS-1	40	2,46		
100950336	Giyim Üretim Teknolojisi	2	YGS-1	40		46	261,41300
100970322	Giyim Üretim Teknolojisi (İÖ)	2	YGS-1	40	2,46		
100950063	Harita ve Kadastro	2	YGS-1	40		46	254,99728
100970076	Harita ve Kadastro (İÖ)	2	YGS-1	40	2,46	231,72094	----
100950178	İnşaat Teknolojisi	2	YGS-1	45		46	214,08283
100970207	İnşaat Teknolojisi (İÖ)	2	YGS-1	45	2,46	190,59062	----
100950593	İnternet ve Ağ Teknolojileri (Uzaktan Eğitim)	2	YGS-1	150	226,815	----	----
100950399	Kimya Teknolojisi	2	YGS-2	40		46	183,59152
100950203	Kontrol ve Otomasyon Teknolojisi	2	YGS-1	40		46	273,28500
100950327	Makine	2	YGS-1	40		46	327,23200
100970094	Makine (İÖ)	2	YGS-1	40	2,46	113,56500	11,2,D,92

TABLO-3A. Merkezi Yerleştirme İle Öğrenci Alan Yükseköğretim Önlisans Programları

2013-ÖSYS TERCİH KILAVUZU

PROGRAM KODU (1)	PROGRAM ADI (2)	ÖĞR. SÜR. (3)	PUAN TÜRÜ (4)	GENEL KONT (5)	ÖZEL KOŞUL VE AÇIKLAMALAR (6)	2012-ÖSYS EN KÜÇÜK PUAN (7)	2012-ÖSYS YERLEŞTİRME ÖNCELİKLERİ (8)
100950584	Mekatronik (Uzaktan Eğitim)	2	YGS-1	150	226, 815	----	----
100950406	Otomotiv Teknolojisi	2	YGS-1	45	46	257,29400	12,2,D,93
100970191	Otomotiv Teknolojisi (İÖ)	2	YGS-1	45	2, 46	208,93438	----
Sabancıoğlu Şerefeddin Sağlık Hizmetleri Meslek Yüksekokulu							
100950503	Çocuk Gelişimi	2	YGS-4	40		----	----
100970455	Çocuk Gelişimi (İÖ)	2	YGS-4	40	2	----	----
100950618	Çocuk Gelişimi (Uzaktan Eğitim)	2	YGS-4	150	226, 815	----	----
100950557	Tıbbi Dokümantasyon ve Sekreterlik	2	YGS-3	50		----	----
100950496	Tıbbi Laboratuvar Teknikleri	2	YGS-2	30		----	----
100970446	Tıbbi Laboratuvar Teknikleri (İÖ)	2	YGS-2	30	2	----	----
100950512	Yaşlı Bakımı	2	YGS-2	40		----	----
100970437	Yaşlı Bakımı (İÖ)	2	YGS-2	40	2	----	----
100950609	Yaşlı Bakımı (Uzaktan Eğitim)	2	YGS-2	150	226, 815	----	----
Gümüşhacıköy Hasan Duman Meslek Yüksekokulu							
100950284	Bankacılık ve Sigortacılık	2	YGS-6	50	46	333,15200	11,2,D,93
100970304	Bankacılık ve Sigortacılık (İÖ)	2	YGS-6	50	2, 46	223,61872	----
100950539	İşletme Yönetimi	2	YGS-6	40	46	----	----
100950293	Maliye	2	YGS-6	50	46	261,11664	----
100970313	Maliye (İÖ)	2	YGS-6	50	2, 46	216,23558	----
100950415	Menkul Kıymetler ve Sermaye Piyasası	2	YGS-6	40	46	----	----
100970367	Menkul Kıymetler ve Sermaye Piyasası (İÖ)	2	YGS-6	40	2, 46	----	----
100950424	Yerel Yönetimler	2	YGS-4	40	46	----	----
100970376	Yerel Yönetimler (İÖ)	2	YGS-4	40	2, 46	----	----
Merzifon Meslek Yüksekokulu							
100950221	Bilgisayar Programcılığı	2	YGS-1	50	46	396,81900	12,2,D,94
100970288	Bilgisayar Programcılığı (İÖ)	2	YGS-1	50	2, 46	200,06356	----
100950257	Büro Yönetimi ve Yönetici Asistanlığı	2	YGS-4	40	46	248,89210	----
100970279	Büro Yönetimi ve Yönetici Asistanlığı (İÖ)	2	YGS-4	40	2, 46	226,35598	----
100950363	Endüstriyel Kalıpcılık	2	YGS-1	30	46		
100950345	Giyim Üretim Teknolojisi	2	YGS-1	22	46	344,27900	11,2,D,93
100970385	Giyim Üretim Teknolojisi (İÖ)	2	YGS-1	22	2, 46	----	----
100950442	İnşaat Teknolojisi	2	YGS-1	30	46	----	----
100950354	Makine	2	YGS-1	40	46	149,17600	12,2,D,93
100970394	Makine (İÖ)	2	YGS-1	40	2, 46	----	----
100950275	Mekatronik	2	YGS-1	40	46	296,91300	12,2,İ,93
100970297	Mekatronik (İÖ)	2	YGS-1	40	2, 46	276,69700	11,3,D,92
100950133	Pazarlama	2	YGS-6	40	46	185,32391	----
100950372	Yapı Denetimi	2	YGS-1	40	46	204,10671	----
100970401	Yapı Denetimi (İÖ)	2	YGS-1	40	2, 46	----	----
Suluova Meslek Yüksekokulu							
100950566	Çevre Koruma ve Kontrol	2	YGS-2	40	46	----	----
100950487	Gıda Kalite Kontrolü ve Analizi	2	YGS-2	40	46	----	----
100970428	Gıda Kalite Kontrolü ve Analizi (İÖ)	2	YGS-2	40	2, 46	----	----
100950309	Gıda Teknolojisi	2	YGS-2	40	46	191,16279	----
100970349	Gıda Teknolojisi (İÖ)	2	YGS-2	40	2, 46		
100950478	Laborant ve Veteriner Sağlık	2	YGS-2	40	46	----	----
100970419	Laborant ve Veteriner Sağlık (İÖ)	2	YGS-2	40	2, 46	----	----
100950548	Sivil Savunma ve İtfaiyecilik	2	YGS-6	40	46	----	----
100950469	Süt ve Ürünleri Teknolojisi	2	YGS-6	40	46	----	----
100950451	Tıbbi ve Aromatik Bitkiler	2	YGS-6	40	46	----	----
100950318	Tohumculuk	2	YGS-6	40	46		
Mesleki ve Teknik Eğitim Bölgesi: ANKARA							
ANKARA ÜNİVERSİTESİ							
Hukuk Fakültesi							
101150014	Adalet Meslek Yüksekokulu	2	YGS-3	100	14, 81	204,98900	12,2,D,94
101150632	Adalet Meslek Yüksekokulu (Uzaktan Eğitim)	2	YGS-3	100	14, 81, 226	354,71365	----
Başkent Meslek Yüksekokulu							
101150508	Eser Koruma	2	YGS-5	30	14, 26	286,95494	----
GAMA Meslek Yüksekokulu							
101150765	Biyomedikal Cihaz Teknolojisi	2	YGS-1	30		227,86700	12,4,İ,94
Sağlık Hizmetleri Meslek Yüksekokulu							
101150156	Anestezi	2	YGS-2	20		229,38100	12,2,İ,94
101150695	Eczane Hizmetleri	2	YGS-2	40		233,66900	12,2,D,94
101150165	Odyometri	2	YGS-1	20	87	108,47300	12,4,İ,93
101150614	Ortopedik Protez ve Ortez	2	YGS-2	20	14	357,94298	----
101150192	Radyoterapi	2	YGS-1	20		193,82700	92,2,İ,75
101150208	Tıbbi Dokümantasyon ve Sekreterlik	2	YGS-3	20		381,39900	12,2,İ,94
101150641	Tıbbi Dokümantasyon ve Sekreterlik (Uzaktan Eğitim)	2	YGS-3	150	226	334,67900	00,2,D,82
101150623	Tıbbi Görüntüleme Teknikleri	2	YGS-1	20		209,03200	12,2,D,94
101150605	Tıbbi Laboratuvar Teknikleri	2	YGS-2	20		258,00200	12,2,İ,94
Beyşehir Meslek Yüksekokulu							
101150517	Bankacılık ve Sigortacılık	2	YGS-6	80	46, 131	274,55800	12,2,İ,94
101150659	Bankacılık ve Sigortacılık (Uzaktan Eğitim)	2	YGS-6	70	226	249,52209	----
101150835	Kuyumculuk ve Takı Tasarımı	2	YGS-5	30		----	----
101150844	Moda Tasarımı	2	YGS-5	30		----	----
101150059	Turizm Rehberliği	2	YGS-3	40	46, 131	****	****
101150492	Turizm ve Otel İşletmeciliği	2	YGS-6	40	46, 131	183,42400	12,3,İ,94
101150711	Turizm ve Otel İşletmeciliği (Uzaktan Eğitim)	2	YGS-6	70	226	198,96039	----
101150598	Turizm ve Seyahat Hizmetleri	2	YGS-5	40	46, 131	293,82200	12,2,İ,94
Elmadag Meslek Yüksekokulu							

TABLO-3A. Merkezi Yerleştirme İle Öğrenci Alan Yükseköğretim Önlisans Programları

2013-ÖSYS TERCİH KILAVUZU

PROGRAM KODU (1)	PROGRAM ADI (2)	ÖĞR. SÜR. (3)	PUAN TÜRÜ (4)	GENEL KONT (5)	ÖZEL KOŞUL VE AÇIKLAMALAR (6)	2012-ÖSYS EN KÜÇÜK PUAN (7)	2012-ÖSYS YERLEŞTİRME ÖNCELİKLERİ (8)
101150571	Bilgisayar Programcılığı	2	YGS-1	60		168,66500	12,4,D,94
101170327	Bilgisayar Programcılığı (İÖ)	2	YGS-1	60		204,57100	12,3,İ,94
101150677	Bilgisayar Programcılığı (Uzaktan Eğitim)	2	YGS-1	120	226	349,05197	----
101150702	Büro Yönetimi ve Yönetici Asistanlığı	2	YGS-4	30		168,73800	12,2,İ,93
101150686	Elektronik Haberleşme Teknolojisi	2	YGS-1	30		396,79800	12,3,D,94
101150562	Elektronik Teknolojisi	2	YGS-1	30		243,79900	12,3,İ,94
101170336	Elektronik Teknolojisi (İÖ)	2	YGS-1	30	2	281,92600	12,2,İ,93
101150526	Muhasebe ve Vergi Uygulamaları	2	YGS-6	30		351,80300	12,2,İ,94
	Haymana Meslek Yüksekokulu						
101150738	Fizyoterapi	2	YGS-2	30	46,87	384,97600	12,2,İ,94
101150747	İlk ve Acil Yardım	2	YGS-2	30	6,46	394,97000	12,2,İ,94
101150729	Yaşlı Bakımı	2	YGS-2	30	46,87	250,99488	----
	Kalecik Meslek Yüksekokulu						
101150544	Bahçe Tarımı	2	YGS-6	40		203,60339	----
101150129	Gıda Teknolojisi	2	YGS-2	40		205,94100	12,2,İ,94
101150553	Peyzaj ve Süs Bitkileri	2	YGS-6	40		231,86640	----
101150535	Şarap Üretim Teknolojisi	2	YGS-2	30		179,03841	----
	Nallıhan Meslek Yüksekokulu						
101150783	Bilgisayar Programcılığı	2	YGS-1	30		263,17700	12,3,İ,94
101150792	Elektronik Teknolojisi	2	YGS-1	40		277,44900	12,2,İ,93
	ATILIM ÜNİVERSİTESİ (ANKARA)						
	Atılım Meslek Yüksekokulu						
200250033	Bilgisayar Programcılığı (Uzaktan Eğitim) (Ücretli)	2	YGS-1	36	92		
200250051	Bilgisayar Programcılığı (Uzaktan Eğitim) (Tam Burslu)	2	YGS-1	4	3,92	259,20800	10,3,D,92
200250042	Turizm ve Otel İşletmeciliği (Uzaktan Eğitim) (Ücretli)	2	YGS-6	36	92		
200250069	Turizm ve Otel İşletmeciliği (Uzaktan Eğitim) (Tam Burslu)	2	YGS-6	4	3,92	293,24651	----
	BAŞKENT ÜNİVERSİTESİ (ANKARA)						
	Sağlık Hizmetleri Meslek Y.O.						
200650295	Ameliyathane Hizmetleri (Tam Burslu)	2	YGS-2	4	3,20,21	211,04800	00,2,İ,82
200651239	Ameliyathane Hizmetleri (%50 Burslu)	2	YGS-2	2	3,20,21	----	----
200650841	Ameliyathane Hizmetleri (%25 Burslu)	2	YGS-2	34	3,20,21	216,84500	----
200650259	Anestezi (Tam Burslu)	2	YGS-2	4	3,20,21	178,73700	12,2,D,94
200651248	Anestezi (%50 Burslu)	2	YGS-2	2	3,20,21	----	----
200650859	Anestezi (%25 Burslu)	2	YGS-2	34	3,20,21	270,92051	----
200650277	Diyaliz (Tam Burslu)	2	YGS-2	4	3,20,21	259,17100	12,2,İ,94
200651257	Diyaliz (%50 Burslu)	2	YGS-2	2	3,20,21	----	----
200650868	Diyaliz (%25 Burslu)	2	YGS-2	34	3,20,21	239,68847	----
200650789	Fizyoterapi (Tam Burslu)	2	YGS-2	3	3,20,21	447,12000	12,2,İ,94
200651266	Fizyoterapi (%50 Burslu)	2	YGS-2	2	3,20,21	----	----
200650832	Fizyoterapi (%25 Burslu)	2	YGS-2	25	3,20,21	256,52011	----
200651099	İlk ve Acil Yardım (Tam Burslu)	2	YGS-2	4	3,20,21	383,62600	12,2,İ,94
200651275	İlk ve Acil Yardım (%50 Burslu)	2	YGS-2	2	3,20,21	----	----
200651106	İlk ve Acil Yardım (%25 Burslu)	2	YGS-2	34	3,20,21	315,27700	11,2,İ,93
200650735	Patoloji Laboratuvar Teknikleri (Tam Burslu)	2	YGS-2	4	3,20,21	311,45700	12,2,D,94
200651284	Patoloji Laboratuvar Teknikleri (%50 Burslu)	2	YGS-2	2	3,20,21	----	----
200650895	Patoloji Laboratuvar Teknikleri (%25 Burslu)	2	YGS-2	34	3,20,21	227,07776	----
200650374	Tıbbi Dokümantasyon ve Sekreterlik (Tam Burslu)	2	YGS-3	4	3,20,21	364,91743	----
200651293	Tıbbi Dokümantasyon ve Sekreterlik (%50 Burslu)	2	YGS-3	2	3,20,21	----	----
200650902	Tıbbi Dokümantasyon ve Sekreterlik (%25 Burslu)	2	YGS-3	34	3,20,21	275,64888	----
200650771	Tıbbi Görüntüleme Teknikleri (Tam Burslu)	2	YGS-1	4	3,20,21	348,42471	----
200651309	Tıbbi Görüntüleme Teknikleri (%50 Burslu)	2	YGS-1	2	3,20,21	----	----
200650877	Tıbbi Görüntüleme Teknikleri (%25 Burslu)	2	YGS-1	34	3,20,21	251,13525	----
	Sosyal Bilimler Meslek Y.O.						
200651018	Büro Yönetimi ve Yönetici Asistanlığı (Tam Burslu)	2	YGS-4	2	3,20,21	342,71533	----
200651318	Büro Yönetimi ve Yönetici Asistanlığı (%50 Burslu)	2	YGS-4	3	3,20,21	----	----
200651027	Büro Yönetimi ve Yönetici Asistanlığı (%25 Burslu)	2	YGS-4	15	3,20,21		
200650514	Fotoğrafçılık ve Kameramanlık (Tam Burslu)	2	YGS-4	2	3,20,21	232,28900	12,2,D,94
200651327	Fotoğrafçılık ve Kameramanlık (%50 Burslu)	2	YGS-4	3	3,20,21	----	----
200650947	Fotoğrafçılık ve Kameramanlık (%25 Burslu)	2	YGS-4	15	3,20,21	224,59812	----
200650805	Muhasebe ve Vergi Uygulamaları (Tam Burslu)	2	YGS-6	2	3,20,21	243,40900	12,2,İ,94
200651336	Muhasebe ve Vergi Uygulamaları (%50 Burslu)	2	YGS-6	3	3,20,21	----	----
200650929	Muhasebe ve Vergi Uygulamaları (%25 Burslu)	2	YGS-6	15	3,20,21		
200650498	Radyo ve Televizyon Programcılığı (Tam Burslu)	2	YGS-4	3	3,20,21	299,50600	11,3,İ,93
200651345	Radyo ve Televizyon Programcılığı (%50 Burslu)	2	YGS-4	3	3,20,21	----	----
200650938	Radyo ve Televizyon Programcılığı (%25 Burslu)	2	YGS-4	24	3,20,21	244,38139	----
200650065	Turizm ve Otel İşletmeciliği (Tam Burslu)	2	YGS-6	2	3,20,21	188,25000	12,3,İ,93
200651354	Turizm ve Otel İşletmeciliği (%50 Burslu)	2	YGS-6	3	3,20,21	----	----
200650205	Turizm ve Otel İşletmeciliği (%25 Burslu)	2	YGS-6	15	3,20,21	197,17966	----
200650798	Turizm ve Seyahat Hizmetleri (Tam Burslu)	2	YGS-5	2	3,20,21	247,84600	12,3,İ,94
200651363	Turizm ve Seyahat Hizmetleri (%50 Burslu)	2	YGS-5	3	3,20,21	----	----
200650911	Turizm ve Seyahat Hizmetleri (%25 Burslu)	2	YGS-5	15	3,20,21		
	Teknik Bilimler Meslek Y.O.						
200650162	Biyomedikal Cihaz Teknolojisi (Tam Burslu)	2	YGS-1	4	3,20,21	340,77800	12,4,İ,94
200651372	Biyomedikal Cihaz Teknolojisi (%50 Burslu)	2	YGS-1	4	3,20,21	----	----
200650956	Biyomedikal Cihaz Teknolojisi (%25 Burslu)	2	YGS-1	32	3,20,21	182,60874	----
	Kazan Meslek Yüksekokulu						
200651178	Dış Ticaret (Tam Burslu)	2	YGS-6	11	3,20,21	251,51800	12,2,D,94
200651381	Dış Ticaret (%75 Burslu)	2	YGS-6	7	3,20,21	----	----
200651399	Dış Ticaret (%50 Burslu)	2	YGS-6	2	3,20,21	----	----
200650823	İşletme Yönetimi (Tam Burslu)	2	YGS-6	11	3,20,21	348,22600	11,2,İ,93

TABLO-3A. Merkezi Yerleştirme İle Öğrenci Alan Yükseköğretim Önlisans Programları

2013-ÖSYS TERCİH KILAVUZU

PROGRAM KODU (1)	PROGRAM ADI (2)	ÖĞR. SÜR. (3)	PUAN TÜRÜ (4)	GENEL KONT (5)	ÖZEL KOŞUL VE AÇIKLAMALAR (6)	2012-ÖSYS EN KÜÇÜK PUAN (7)	2012-ÖSYS YERLEŞTİRME ÖNCELİKLERİ (8)
200651406	İşletme Yönetimi (%75 Burslu)	2	YGS-6	7	3, 20, 21	----	----
200651415	İşletme Yönetimi (%50 Burslu)	2	YGS-6	2	3, 20, 21	----	----
200651196	Lojistik (Tam Burslu)	2	YGS-6	11	3, 20, 21	259,72200	98,2,1,81
200651424	Lojistik (%75 Burslu)	2	YGS-6	7	3, 20, 21	----	----
200651433	Lojistik (%50 Burslu)	2	YGS-6	2	3, 20, 21	----	----
200651212	Mekatronik (Tam Burslu)	2	YGS-1	11	3, 20, 21	292,33000	12,3,D,94
200651442	Mekatronik (%75 Burslu)	2	YGS-1	7	3, 20, 21	----	----
200651451	Mekatronik (%50 Burslu)	2	YGS-1	2	3, 20, 21	----	----
ÇANKAYA ÜNİVERSİTESİ (ANKARA)							
Çankaya Meslek Yüksekokulu							
201150094	Bankacılık ve Sigortacılık (İngilizce) (Tam Burslu)	2	YGS-6	5	3, 17, 21, 28, 31	----	----
201150101	Bankacılık ve Sigortacılık (İngilizce) (%50 Burslu)	2	YGS-6	30	3, 17, 21, 28, 31	----	----
201150049	Dış Ticaret (İngilizce) (Tam Burslu)	2	YGS-6	5	3, 17, 21, 28, 31	265,52500	12,2,1,94
201150058	Dış Ticaret (İngilizce) (%50 Burslu)	2	YGS-6	20	3, 17, 21, 28, 31	216,42008	----
201150031	Dış Ticaret (İngilizce) (%25 Burslu)	2	YGS-6	5	3, 17, 21, 28, 31	195,70044	----
Adalet Meslek Yüksekokulu							
201150067	Adalet (Tam Burslu)	2	YGS-3	5	3, 31, 46	----	----
201150076	Adalet (%50 Burslu)	2	YGS-3	25	3, 31, 46	----	----
201150085	Adalet (%25 Burslu)	2	YGS-3	20	3, 31, 46	----	----
GAZİ ÜNİVERSİTESİ (ANKARA)							
İktisadi ve İdari Bilimler Fakültesi							
104150014	Tapu ve Kadastro Meslek Y.O.	2	YGS-6	50		147,12900	12,3,1,94
Adalet Meslek Yüksekokulu							
104150659	Adalet	2	YGS-3	60		427,21044	----
Ankara Meslek Yüksekokulu							
104150765	Bilgisayar Programcılığı	2	YGS-1	30		----	----
104150774	Çocuk Gelişimi	2	YGS-4	60		----	----
104150783	Geleneksel El Sanatları	2	YGS-4	30		----	----
104150792	Giyim Üretim Teknolojisi	2	YGS-1	60		----	----
104150808	Grafik Tasarımı	2	YGS-5	30		----	----
104150817	Saç Bakımı ve Güzellik Hizmetleri	2	YGS-4	60		----	----
Atatürk Meslek Yüksekokulu							
104150826	Elektrik	2	YGS-1	50	5	----	----
104150835	Elektronik Teknolojisi	2	YGS-1	50	5	----	----
104150711	Elektromekanik Taşıyıcılar	2	YGS-1	50	5	341,03800	12,2,1,94
104150844	Endüstriyel Kalıpcılık	2	YGS-1	65	151	----	----
104150544	Kimya Teknolojisi	2	YGS-2	130	151	187,52600	12,2,D,94
104150474	Makine	2	YGS-1	150	5	302,15600	12,2,1,93
104150853	Mekatronik	2	YGS-1	50	5	----	----
104150862	Otomotiv Teknolojisi	2	YGS-1	150	5	----	----
Gazi Meslek Yüksekokulu							
104150871	Basım ve Yayın Teknolojileri	2	YGS-5	50	5	----	----
104150889	Elektrik	2	YGS-1	50	5	----	----
104150898	Elektronik Teknolojisi	2	YGS-1	50	5	----	----
104150517	Makine, Resim ve Konstrüksiyon	2	YGS-1	60	5	328,57100	12,2,1,94
104150535	Muhasebe ve Vergi Uygulamaları	2	YGS-6	60	5	421,60000	12,2,1,93
104150905	Radyo ve Televizyon Programcılığı	2	YGS-4	50	5	----	----
Maliye Meslek Yüksekokulu							
104150729	Maliye	2	YGS-6	30		321,68500	12,3,D,94
Ostim Meslek Yüksekokulu							
104150668	Elektrik Enerjisi Üretim, İletim ve Dağıtım	2	YGS-1	40	842	308,91700	12,3,1,94
104150677	Endüstri Ürünleri Tasarımı	2	YGS-1	40	842	234,75430	----
104150695	Kaynak Teknolojisi	2	YGS-1	40	842	275,84300	12,2,1,93
104150702	Lastik ve Plastik Teknolojisi	2	YGS-2	40	842	191,73788	----
104150686	Mekatronik	2	YGS-1	40	842	154,07800	12,4,1,93
Sağlık Hizmetleri Meslek Y.O.							
104150068	Çevre Sağlığı	2	YGS-2	50		251,68809	----
104150632	İlk ve Acil Yardım	2	YGS-2	50		424,55700	12,2,1,94
104150756	Patoloji Laboratuvar Teknikleri	2	YGS-2	50		157,79800	12,2,1,94
104150086	Tıbbi Dokümantasyon ve Sekreterlik	2	YGS-3	50		304,98700	12,2,1,94
104150598	Tıbbi Görüntüleme Teknikleri	2	YGS-1	50		455,01500	02,2,1,84
104150589	Tıbbi Laboratuvar Teknikleri	2	YGS-2	40		330,45700	12,2,D,94
104150641	Yaşlı Bakımı	2	YGS-2	50		262,83203	----
HACETTEPE ÜNİVERSİTESİ (ANKARA)							
Hacettepe Ankara Sanayi Odası 1. OSB Meslek Yüksekokulu							
104850519	Alternatif Enerji Kaynakları Teknolojisi	2	YGS-1	30	163	250,42200	12,3,1,94
104870268	Alternatif Enerji Kaynakları Teknolojisi (İÖ)	2	YGS-1	30	2, 163	295,67100	12,2,1,91
104850528	Endüstri Ürünleri Tasarımı	2	YGS-1	30	163	265,61414	----
104870277	Endüstri Ürünleri Tasarımı (İÖ)	2	YGS-1	30	2, 163	232,68402	----
104850537	Makine	2	YGS-1	30	163	198,61600	12,3,1,94
104870286	Makine (İÖ)	2	YGS-1	30	2, 163	267,59200	12,2,1,96
Sağlık Hizmetleri Meslek Y.O.							
104850388	Dış Protez Teknolojisi	2	YGS-2	20	14	405,40700	12,2,D,93
104850485	Eczane Hizmetleri	2	YGS-2	30		355,44000	12,2,D,93
104850501	İlk ve Acil Yardım	2	YGS-2	20	233	474,48900	12,2,1,94
104850034	Odyometri	2	YGS-1	20		225,19500	12,4,1,94
104850449	Ortopedik Protez ve Ortez	2	YGS-2	20	14	159,61500	11,4,1,93
104850476	Radyoterapi	2	YGS-1	30	274	431,24301	----
104850061	Tıbbi Dokümantasyon ve Sekreterlik	2	YGS-3	20		254,47900	12,3,1,94
104850458	Tıbbi Görüntüleme Teknikleri	2	YGS-1	20		174,68000	12,2,1,94

TABLO-3A. Merkezi Yerleştirme İle Öğrenci Alan Yükseköğretim Önlisans Programları

2013-ÖSYS TERCİH KILAVUZU

PROGRAM KODU (1)	PROGRAM ADI (2)	ÖĞR. SÜR. (3)	PUAN TÜRÜ (4)	GENEL KONT (5)	ÖZEL KOŞUL VE AÇIKLAMALAR (6)	2012-ÖSYS EN KÜÇÜK PUAN (7)	2012-ÖSYS YERLEŞTİRME ÖNCELİKLERİ (8)
104850431	Tıbbi Laboratuvar Teknikleri	2	YGS-2	20		344,04100	12,2,1,94
	Sosyal Bilimler Meslek Yüksekokulu						
104850494	Büro Yönetimi ve Yönetici Asistanlığı	2	YGS-4	60		237,62900	12,2,1,94
104850334	Muhasebe ve Vergi Uygulamaları	2	YGS-6	60		206,49400	12,3,1,94
104850113	Turizm ve Otel İşletmeciliği	2	YGS-6	60		266,81100	12,3,1,94
	Polatlı Sağlık Hizmetleri Meslek Yüksekokulu						
104850397	Diş Protez Teknolojisi	2	YGS-2	20	14	335,03300	12,2,D,94
104850194	Tıbbi Dokümantasyon ve Sekreterlik	2	YGS-3	20		257,57100	12,2,1,93
104850467	Tıbbi Tanıtım ve Pazarlama	2	YGS-6	30		197,85100	12,2,D,94
	Polatlı Teknik Bilimler Meslek Yüksekokulu						
104850422	Bilgisayar Programcılığı	2	YGS-1	30		289,04500	12,4,D,94
104850546	Elektronik Teknolojisi	2	YGS-1	40		----	----
104850352	Gaz ve Tesisatı Teknolojisi	2	YGS-2	30		235,63200	12,2,1,94
104850237	Harita ve Kadastro	2	YGS-1	40		250,78400	12,2,1,94
104850343	İnşaat Teknolojisi	2	YGS-1	50		452,85100	12,2,1,93
104850555	Mobilya ve Dekorasyon	2	YGS-1	40		----	----
104850325	Sahne ve Gösteri Sanatları Teknolojisi	2	YGS-1	20		275,83200	12,2,1,94
	ORTA DOĞU TEKNİK ÜNİVERSİTESİ (ANKARA)						
	Meslek Yüksekokulu						
108470057	Elektronik Teknolojisi (İÖ) (Bk.324)	2	YGS-1	35	2, 156, 324	178,16800	12,4,1,93
	PLATO MESLEK YÜKSEKOKULU (İSTANBUL)						
	Plato Meslek Yüksekokulu						
205051239	Çocuk Gelişimi (Uzaktan Eğitim) (Ankara) (Tam Burslu)	2	YGS-4	4	3, 46, 702, 789	373,70100	12,2,1,77
205051248	Çocuk Gelişimi (Uzaktan Eğitim) (Ankara) (%50 Burslu)	2	YGS-4	36	3, 46, 702, 789	324,25300	07,2,D,83
205051257	Radyo ve Televizyon Programcılığı (Uzaktan Eğitim) (Ankara) (Tam Burslu)	2	YGS-4	3	3, 46, 702, 789	134,26700	12,3,1,94
205051266	Radyo ve Televizyon Programcılığı (Uzaktan Eğitim) (Ankara) (%50 Burslu)	2	YGS-4	27	3, 46, 702, 789		
	TURGUT ÖZAL ÜNİVERSİTESİ (ANKARA)						
	Ankara Meslek Yüksekokulu						
205650429	Adalet (Ücretli)	2	YGS-3	54	720	----	----
205650438	Adalet (Tam Burslu)	2	YGS-3	6	3, 720	----	----
205650386	Bilgisayar Programcılığı (Ücretli)	2	YGS-1	20	720	----	----
205650014	Bilgisayar Programcılığı (Tam Burslu)	2	YGS-1	5	3, 720	----	----
205650023	Bilgisayar Programcılığı (%25 Burslu)	2	YGS-1	25	3, 720	----	----
205650032	Biyomedikal Cihaz Teknolojisi (Tam Burslu)	2	YGS-1	5	3, 720	----	----
205650041	Biyomedikal Cihaz Teknolojisi (%25 Burslu)	2	YGS-1	45	3, 720	----	----
205650059	Çocuk Gelişimi (Ücretli)	2	YGS-4	30	720	----	----
205650068	Çocuk Gelişimi (Tam Burslu)	2	YGS-4	6	3, 720	----	----
205650077	Çocuk Gelişimi (%25 Burslu)	2	YGS-4	24	3, 720	----	----
205650086	Grafik Tasarımı (Tam Burslu)	2	YGS-5	5	3, 720	----	----
205650095	Grafik Tasarımı (%25 Burslu)	2	YGS-5	35	3, 720	----	----
205650102	Halkla İlişkiler ve Tanıtım (Tam Burslu)	2	YGS-4	6	3, 720	----	----
205650111	Halkla İlişkiler ve Tanıtım (%25 Burslu)	2	YGS-4	54	3, 720	----	----
205650395	İşletme Yönetimi (Ücretli)	2	YGS-6	18	720	----	----
205650129	İşletme Yönetimi (Tam Burslu)	2	YGS-6	5	3, 720	----	----
205650138	İşletme Yönetimi (%25 Burslu)	2	YGS-6	27	3, 720	----	----
	Sağlık Bilimleri Meslek Yüksekokulu						
205650147	Ağız ve Diş Sağlığı (Ücretli)	2	YGS-2	26	720	----	----
205650156	Ağız ve Diş Sağlığı (Tam Burslu)	2	YGS-2	4	3, 720	----	----
205650165	Anestezi (Ücretli)	2	YGS-2	36	720	----	----
205650174	Anestezi (Tam Burslu)	2	YGS-2	4	3, 720	----	----
205650183	Diş Protez Teknolojisi (Ücretli)	2	YGS-2	26	720	----	----
205650192	Diş Protez Teknolojisi (Tam Burslu)	2	YGS-2	4	3, 720	----	----
205650208	Diyaliz (Ücretli)	2	YGS-2	36	720	----	----
205650217	Diyaliz (Tam Burslu)	2	YGS-2	4	3, 720	----	----
205650226	Fizyoterapi (Ücretli)	2	YGS-2	36	720	----	----
205650235	Fizyoterapi (Tam Burslu)	2	YGS-2	4	3, 720	----	----
205650402	İlk ve Acil Yardım (Ücretli)	2	YGS-2	15	720	----	----
205650244	İlk ve Acil Yardım (Tam Burslu)	2	YGS-2	3	3, 720	----	----
205650253	İlk ve Acil Yardım (%25 Burslu)	2	YGS-2	12	3, 720	----	----
205650262	Odyometri (Ücretli)	2	YGS-1	20	720	----	----
205650271	Odyometri (Tam Burslu)	2	YGS-1	4	3, 720	----	----
205650289	Odyometri (%25 Burslu)	2	YGS-1	16	3, 720	----	----
205650298	Patoloji Laboratuvar Teknikleri (Ücretli)	2	YGS-2	26	720	----	----
205650305	Patoloji Laboratuvar Teknikleri (Tam Burslu)	2	YGS-2	4	3, 720	----	----
205650411	Tıbbi Dokümantasyon ve Sekreterlik (Ücretli)	2	YGS-3	30	720	----	----
205650314	Tıbbi Dokümantasyon ve Sekreterlik (Tam Burslu)	2	YGS-3	6	3, 720	----	----
205650323	Tıbbi Dokümantasyon ve Sekreterlik (%25 Burslu)	2	YGS-3	24	3, 720	----	----
205650332	Tıbbi Görüntüleme Teknikleri (Ücretli)	2	YGS-1	27	720	----	----
205650341	Tıbbi Görüntüleme Teknikleri (Tam Burslu)	2	YGS-1	3	3, 720	----	----
205650359	Tıbbi Laboratuvar Teknikleri (Ücretli)	2	YGS-2	15	720	----	----
205650368	Tıbbi Laboratuvar Teknikleri (Tam Burslu)	2	YGS-2	3	3, 720	----	----
205650377	Tıbbi Laboratuvar Teknikleri (%25 Burslu)	2	YGS-2	12	3, 720	----	----
	TÜRK HAVA KURUMU ÜNİVERSİTESİ (ANKARA)						
	Ankara Havacılık Meslek Yüksekokulu						
205750076	Havacılıkta Yer Hizmetleri Yönetimi (Ücretli)	2	YGS-5	63	774	----	----
205750085	Havacılıkta Yer Hizmetleri Yönetimi (Tam Burslu)	2	YGS-5	7	3, 774	----	----
205750058	Sivil Havacılık Kabin Hizmetleri (Ücretli)	2	YGS-5	63	774, 803	273,35902	----
205750067	Sivil Havacılık Kabin Hizmetleri (Tam Burslu)	2	YGS-5	7	3, 774, 803	171,35400	12,2,D,94
205750094	Uçak Teknolojisi (Ücretli)	2	YGS-1	54	774	----	----
205750101	Uçak Teknolojisi (Tam Burslu)	2	YGS-1	6	3, 774	----	----

TABLO-3A. Merkezi Yerleştirme İle Öğrenci Alan Yükseköğretim Önlisans Programları

2013-ÖSYS TERCİH KILAVUZU

PROGRAM KODU (1)	PROGRAM ADI (2)	ÖĞR. SÜR. (3)	PUAN TÜRÜ (4)	GENEL KONT (5)	ÖZEL KOŞUL VE AÇIKLAMALAR (6)	2012-ÖSYS EN KÜÇÜK PUAN (7)	2012-ÖSYS YERLEŞTİRME ÖNCELİKLERİ (8)
	UFUK ÜNİVERSİTESİ (ANKARA)						
	Adalet Meslek Yüksekokulu						
205850199	Adalet (Ücretli)	2	YGS-3	36	227	----	----
205850206	Adalet (Tam Burslu)	2	YGS-3	4	3, 227	----	----
	Sağlık Hizmetleri Meslek Y.O.						
205850215	Ameliyathane Hizmetleri (Ücretli)	2	YGS-2	36	227	----	----
205850224	Ameliyathane Hizmetleri (Tam Burslu)	2	YGS-2	4	3, 227	----	----
205850039	Anestezi (Ücretli)	2	YGS-2	36	227	264,62329	----
205850048	Anestezi (Tam Burslu)	2	YGS-2	4	3, 227	290,90600	11,2,D,93
205850233	Elektronörofizyoloji (Ücretli)	2	YGS-1	36	227	----	----
205850242	Elektronörofizyoloji (Tam Burslu)	2	YGS-1	4	3, 227	----	----
205850057	Fizyoterapi (Ücretli)	2	YGS-2	31	227	250,06348	----
205850066	Fizyoterapi (Tam Burslu)	2	YGS-2	4	3, 227	390,54100	12,2,İ,94
205850136	İlk ve Acil Yardım (Ücretli)	2	YGS-2	36	227	167,28200	12,2,D,94
205850145	İlk ve Acil Yardım (Tam Burslu)	2	YGS-2	4	3, 227	386,89600	12,2,İ,94
205850172	Tıbbi Görüntüleme Teknikleri (Ücretli)	2	YGS-1	36	227	245,08213	----
205850181	Tıbbi Görüntüleme Teknikleri (Tam Burslu)	2	YGS-1	4	3, 227	345,71937	----
205850118	Tıbbi Laboratuvar Teknikleri (Ücretli)	2	YGS-2	36	227	218,87516	----
205850127	Tıbbi Laboratuvar Teknikleri (Tam Burslu)	2	YGS-2	4	3, 227	335,12879	----
205850154	Yaşlı Bakımı (Ücretli)	2	YGS-2	27	227	----	----
205850163	Yaşlı Bakımı (Tam Burslu)	2	YGS-2	3	3, 227	257,63919	----
	Mesleki ve Teknik Eğitim Bölgesi: ANTALYA						
	AKDENİZ ÜNİVERSİTESİ (ANTALYA)						
	Adalet Meslek Yüksekokulu						
100751363	Adalet	2	YGS-3	50		104,89500	12,2,D,94
	Sağlık Hizmetleri Meslek Y.O.						
100750029	Diyaliz	2	YGS-2	30	38, 87	248,11600	12,2,İ,93
100751354	Fizyoterapi	2	YGS-2	40	38, 87	213,81300	12,2,İ,94
100770924	Fizyoterapi (İÖ)	2	YGS-2	40	2, 38, 87	----	----
100751309	İlk ve Acil Yardım	2	YGS-2	30	38, 233	313,53800	12,2,İ,93
100770951	İlk ve Acil Yardım (İÖ)	2	YGS-2	30	2, 38, 233	----	----
100751196	Tıbbi Görüntüleme Teknikleri	2	YGS-1	30	38, 87	384,71482	----
100770969	Tıbbi Görüntüleme Teknikleri (İÖ)	2	YGS-1	30	2, 38, 87	----	----
100751187	Tıbbi Laboratuvar Teknikleri	2	YGS-2	40	38, 87	307,42600	12,2,D,94
100770942	Tıbbi Laboratuvar Teknikleri (İÖ)	2	YGS-2	40	2, 38, 87	----	----
100751099	Yaşlı Bakımı	2	YGS-2	40	38, 87	277,69365	----
100770933	Yaşlı Bakımı (İÖ)	2	YGS-2	40	2, 38, 87	----	----
	Sosyal Bilimler Meslek Y.O.						
100750823	Bankacılık ve Sigortacılık	2	YGS-6	60		266,89500	12,2,İ,93
100770403	Bankacılık ve Sigortacılık (İÖ)	2	YGS-6	60	2	169,81300	12,2,İ,93
100751293	Büro Yönetimi ve Yönetici Asistanlığı	2	YGS-4	60		183,34800	12,2,İ,94
100770757	Büro Yönetimi ve Yönetici Asistanlığı (İÖ)	2	YGS-4	60	2	302,65295	----
100751521	Çağrı Merkezi Hizmetleri	2	YGS-4	50		----	----
100770906	Çağrı Merkezi Hizmetleri (İÖ)	2	YGS-4	50	2	----	----
100750798	Halkla İlişkiler ve Tanıtım	2	YGS-4	60		215,39600	12,2,D,93
100770396	Halkla İlişkiler ve Tanıtım (İÖ)	2	YGS-4	60	2	317,29302	----
100750929	İşletme Yönetimi	2	YGS-6	60		240,32900	12,2,İ,94
100770466	İşletme Yönetimi (İÖ)	2	YGS-6	60	2	466,09600	12,2,D,94
100750841	Muhasebe ve Vergi Uygulamaları	2	YGS-6	120		163,74900	12,2,İ,93
100770412	Muhasebe ve Vergi Uygulamaları (İÖ)	2	YGS-6	120	2	283,33300	01,2,İ,83
100770421	Muhasebe ve Vergi Uygulamaları (İÖ) (Bk.345)	2	YGS-6	60	2, 345	208,20755	----
100770439	Muhasebe ve Vergi Uygulamaları (İÖ) (Bk.346)	2	YGS-6	55	2, 346	221,54374	----
100750108	Pazarlama	2	YGS-6	60		332,91900	12,2,D,94
100770069	Pazarlama (İÖ)	2	YGS-6	60	2	328,76657	----
100751239	Sivil Hava Ulaştırma İşletmeciliği	2	YGS-6	60	21	150,74100	12,3,İ,93
100770563	Sivil Hava Ulaştırma İşletmeciliği (İÖ)	2	YGS-6	60	2, 21	307,55000	12,2,İ,94
100750126	Turizm ve Otel İşletmeciliği	2	YGS-6	60		213,71500	12,3,İ,94
100770078	Turizm ve Otel İşletmeciliği (İÖ)	2	YGS-6	60	2	205,83900	12,3,D,94
100751381	Turizm ve Otel İşletmeciliği (Uzaktan Eğitim)	2	YGS-6	100	226		
100751063	Turizm ve Seyahat Hizmetleri	2	YGS-5	60		500,00000	12,3,D,94
100770545	Turizm ve Seyahat Hizmetleri (İÖ)	2	YGS-5	60	2	128,59800	10,3,İ,91
	Teknik Bilimler Meslek Y.O.						
100751142	Bilgisayar Programcılığı	2	YGS-1	50		192,66800	12,4,D,94
100770554	Bilgisayar Programcılığı (İÖ)	2	YGS-1	50	2	147,22800	12,3,İ,93
100770342	Bilgisayar Programcılığı (İÖ) (Bk.344)	2	YGS-1	50	2, 344	243,43700	12,2,İ,94
100750162	Biyomedikal Cihaz Teknolojisi	2	YGS-1	50		176,94900	12,4,D,94
100770175	Biyomedikal Cihaz Teknolojisi (İÖ)	2	YGS-1	50	2	225,32200	12,2,İ,94
100750753	Çevre Koruma ve Kontrol	2	YGS-2	50		204,08796	----
100770387	Çevre Koruma ve Kontrol (İÖ)	2	YGS-2	50	2	192,85120	----
100750198	Elektrik	2	YGS-1	50		307,72500	12,2,İ,94
100770209	Elektrik (İÖ)	2	YGS-1	50	2	185,21300	12,2,İ,94
100750992	Elektronik Haberleşme Teknolojisi	2	YGS-1	50		238,58800	12,2,İ,94
100770509	Elektronik Haberleşme Teknolojisi (İÖ)	2	YGS-1	50	2	204,61400	12,2,D,71
100751009	Elektronik Teknolojisi	2	YGS-1	50		239,37900	12,2,İ,94
100770518	Elektronik Teknolojisi (İÖ)	2	YGS-1	50	2	198,54500	12,2,D,93
100750983	Gaz ve Tesisatı Teknolojisi	2	YGS-2	50		267,41800	12,2,D,94
100770493	Gaz ve Tesisatı Teknolojisi (İÖ)	2	YGS-2	50	2	232,53557	----
100750232	Harita ve Kadastro	2	YGS-1	50		220,02300	12,2,D,92
100770245	Harita ve Kadastro (İÖ)	2	YGS-1	50	2	251,26050	----
100750974	İklimlendirme ve Soğutma Teknolojisi	2	YGS-1	50		183,55000	12,2,İ,93

TABLO-3A. Merkezi Yerleştirme İle Öğrenci Alan Yükseköğretim Önlisans Programları

2013-ÖSYS TERCİH KILAVUZU

PROGRAM KODU (1)	PROGRAM ADI (2)	ÖĞR. SÜR. (3)	PUAN TÜRÜ (4)	GENEL KONT (5)	ÖZEL KOŞUL VE AÇIKLAMALAR (6)	2012-ÖSYS EN KÜÇÜK PUAN (7)	2012-ÖSYS YERLEŞTİRME ÖNCELİKLERİ (8)
100770484	İklimlendirme ve Soğutma Teknolojisi (İÖ)	2	YGS-1	50		200,90800	12,2,D,94
100750965	İnşaat Teknolojisi	2	YGS-1	50		334,66700	12,2,D,94
100770475	İnşaat Teknolojisi (İÖ)	2	YGS-1	50		293,45891	----
100751018	Kontrol ve Otomasyon Teknolojisi	2	YGS-1	50		235,98900	12,2,I,93
100770527	Kontrol ve Otomasyon Teknolojisi (İÖ)	2	YGS-1	50		193,46400	11,2,D,93
100750277	Makine	2	YGS-1	50		284,17500	12,2,I,94
100770272	Makine (İÖ)	2	YGS-1	50		352,26800	12,2,D,94
100770281	Makine (İÖ) (Bk.344)	2	YGS-1	50	2, 344	149,28300	12,2,D,93
100751336	Mobilya ve Dekorasyon	2	YGS-1	50		361,66500	12,2,D,92
100770818	Mobilya ve Dekorasyon (İÖ)	2	YGS-1	50		177,51900	12,2,D,94
100770299	Mobilya ve Dekorasyon (İÖ) (Bk.344)	2	YGS-1	40	2, 344	165,93600	11,2,D,92
100751548	Nükleer Teknoloji ve Radyasyon Güvenliği	2	YGS-2	40		----	----
100751487	Organik Tarım	2	YGS-6	50		243,45250	----
100770899	Organik Tarım (İÖ)	2	YGS-6	50		----	----
100750911	Otomotiv Teknolojisi	2	YGS-1	50		283,43600	12,2,I,93
100770448	Otomotiv Teknolojisi (İÖ)	2	YGS-1	50		301,56200	12,2,D,93
100770457	Otomotiv Teknolojisi (İÖ) (Bk.344)	2	YGS-1	50	2, 344	131,17100	12,2,D,94
100750771	Sivil Savunma ve İtfaiyecilik	2	YGS-6	50	7	297,61100	12,2,D,94
100770827	Sivil Savunma ve İtfaiyecilik (İÖ)	2	YGS-6	50	2, 7	168,44300	12,2,D,94
100751221	Yapı Denetimi	2	YGS-1	50		319,40400	11,2,D,93
100770809	Yapı Denetimi (İÖ)	2	YGS-1	50		222,08740	----
Akseki Meslek Yüksekokulu							
100751151	Bilgisayar Programcılığı	2	YGS-1	40		162,25400	12,3,D,93
100770599	Bilgisayar Programcılığı (İÖ)	2	YGS-1	40		205,50500	12,2,D,94
100751503	Büro Yönetimi ve Yönetici Asistanlığı	2	YGS-4	30		----	----
100770881	Büro Yönetimi ve Yönetici Asistanlığı (İÖ)	2	YGS-4	30		----	----
100750338	Elektrik	2	YGS-1	40		258,08900	12,2,D,94
100770572	Elektrik (İÖ)	2	YGS-1	40			
100751496	Kontrol ve Otomasyon Teknolojisi	2	YGS-1	40		243,95100	10,2,D,92
100770872	Kontrol ve Otomasyon Teknolojisi (İÖ)	2	YGS-1	40		----	----
100750347	Mobilya ve Dekorasyon	2	YGS-1	40		168,25100	12,2,D,92
100750859	Muhasebe ve Vergi Uygulamaları	2	YGS-6	40		219,45066	----
100770606	Muhasebe ve Vergi Uygulamaları (İÖ)	2	YGS-6	40		209,01748	----
Alanya Ticaret ve Sanayi Odası Meslek Yüksekokulu							
100750832	Bankacılık ve Sigortacılık	2	YGS-6	100		201,51200	12,2,D,94
100770748	Bankacılık ve Sigortacılık (İÖ)	2	YGS-6	100		261,03396	----
100751327	İkram Hizmetleri	2	YGS-5	40		276,96600	12,2,D,94
100770793	İkram Hizmetleri (İÖ)	2	YGS-5	40		204,67464	----
100750868	Muhasebe ve Vergi Uygulamaları	2	YGS-6	50		187,30800	12,2,D,94
100770863	Muhasebe ve Vergi Uygulamaları (İÖ)	2	YGS-6	50		235,32149	----
100750647	Turizm ve Otel İşletmeciliği	2	YGS-6	100		141,86200	12,3,D,94
100770845	Turizm ve Otel İşletmeciliği (İÖ)	2	YGS-6	100		243,50961	----
Elmalı Meslek Yüksekokulu							
100750365	Elektrik	2	YGS-1	60		212,63600	12,2,D,94
100770651	Elektrik (İÖ)	2	YGS-1	60		206,66678	----
100751027	Elektronik Haberleşme Teknolojisi	2	YGS-1	50		134,28200	12,2,D,93
100751036	Elektronik Teknolojisi	2	YGS-1	50		170,11200	12,2,D,94
100750938	İşletme Yönetimi	2	YGS-6	45		223,66530	----
100770624	İşletme Yönetimi (İÖ)	2	YGS-6	45		216,19684	----
100751045	Kontrol ve Otomasyon Teknolojisi	2	YGS-1	45		229,08300	11,2,D,93
100750877	Muhasebe ve Vergi Uygulamaları	2	YGS-6	50		207,91545	----
100770642	Muhasebe ve Vergi Uygulamaları (İÖ)	2	YGS-6	50		177,85279	----
100750426	Pazarlama	2	YGS-6	35		172,56556	----
100770633	Pazarlama (İÖ)	2	YGS-6	35			
100751248	Seracılık	2	YGS-6	30			
100751203	Tarım Makineleri	2	YGS-1	30		179,24800	12,2,D,92
Finike Meslek Yüksekokulu							
100751284	Bahçe Tarımı	2	YGS-6	40		202,09766	----
100750726	Deniz ve Liman İşletmeciliği	2	YGS-6	50		256,33700	12,2,D,94
100770721	Deniz ve Liman İşletmeciliği (İÖ)	2	YGS-6	50		158,29400	11,2,D,93
100751275	Dış Ticaret	2	YGS-6	50		211,77600	12,2,D,94
100770739	Dış Ticaret (İÖ)	2	YGS-6	50		248,57439	----
100750717	Turizm ve Otel İşletmeciliği	2	YGS-6	50		199,25100	12,2,D,94
100770854	Turizm ve Otel İşletmeciliği (İÖ)	2	YGS-6	50		227,28490	----
Gazipaşa M. Rahmi Büyükbalı Meslek Yüksekokulu							
100751539	Bahçe Tarımı	2	YGS-6	30		----	----
100751399	İkram Hizmetleri	2	YGS-5	50		178,75158	----
100751512	Seracılık	2	YGS-6	30		----	----
100751345	Turizm ve Otel İşletmeciliği	2	YGS-6	60		243,24057	----
Korkuteli Meslek Yüksekokulu							
100751212	Bahçe Tarımı	2	YGS-6	30		184,21824	----
100751169	Bilgisayar Programcılığı	2	YGS-1	60		229,23400	12,2,I,94
100770775	Bilgisayar Programcılığı (İÖ)	2	YGS-1	60		169,50900	12,2,D,94
100750656	Mantarçılık	2	YGS-6	30			
100751257	Maliye	2	YGS-6	50		181,55500	11,2,D,93
100770766	Maliye (İÖ)	2	YGS-6	50		244,80508	----
100750886	Muhasebe ve Vergi Uygulamaları	2	YGS-6	40		211,20865	----
100770915	Muhasebe ve Vergi Uygulamaları (İÖ)	2	YGS-6	40		----	----
100750814	Pazarlama	2	YGS-6	35		194,54496	----
Kumluca Meslek Yüksekokulu							

TABLO-3A. Merkezi Yerleştirme İle Öğrenci Alan Yükseköğretim Önlisans Programları

2013-ÖSYS TERCİH KILAVUZU

PROGRAM KODU (1)	PROGRAM ADI (2)	ÖĞR. SÜR. (3)	PUAN TÜRÜ (4)	GENEL KONT (5)	ÖZEL KOŞUL VE AÇIKLAMALAR (6)	2012-ÖSYS EN KÜÇÜK PUAN (7)	2012-ÖSYS YERLEŞTİRME ÖNCELİKLERİ (8)
100751318	Bahçe Tarımı	2	YGS-6	30		190,30414	----
100750947	İşletme Yönetimi	2	YGS-6	40		223,42551	----
100750895	Muhasebe ve Vergi Uygulamaları	2	YGS-6	40		231,83128	----
100750505	Seracılık	2	YGS-6	40		186,81438	----
Manavgat Meslek Yüksekokulu							
100750674	Aşçılık	2	YGS-4	30		269,78200	12,3,1,93
100751178	Bilgisayar Programcılığı	2	YGS-1	40		311,15400	12,3,D,94
100770687	Bilgisayar Programcılığı (İÖ)	2	YGS-1	40	2	105,48300	12,2,1,94
100750956	İşletme Yönetimi	2	YGS-6	100		229,63130	----
100750902	Muhasebe ve Vergi Uygulamaları	2	YGS-6	100		244,44038	----
100770696	Muhasebe ve Vergi Uygulamaları (İÖ)	2	YGS-6	100	2	205,31978	----
100750708	Pazarlama	2	YGS-6	75		203,69621	----
100770678	Pazarlama (İÖ)	2	YGS-6	75	2	189,88861	----
100750541	Turizm ve Otel İşletmeciliği	2	YGS-6	100		189,26800	12,2,1,94
100770836	Turizm ve Otel İşletmeciliği (İÖ)	2	YGS-6	100	2	236,51093	----
100751081	Turizm ve Seyahat Hizmetleri	2	YGS-5	40		188,38900	12,2,D,94
Serik Meslek Yüksekokulu							
100750762	Geleneksel El Sanatları	2	YGS-4	20		241,86800	12,2,D,94
100750577	Grafik Tasarımı	2	YGS-5	30		209,01900	12,3,D,93
100751266	Halkla İlişkiler ve Tanıtım	2	YGS-4	25		321,67659	----
100750805	Mimari Restorasyon	2	YGS-5	20		235,90400	12,2,D,93
100750744	Moda Tasarımı	2	YGS-5	20		173,40800	12,2,1,94
100750789	Tekstil Teknolojisi	2	YGS-1	20		211,45100	12,2,D,94
100750611	Turizm ve Otel İşletmeciliği	2	YGS-6	40		205,29000	12,2,D,94
PLATO MESLEK YÜKSEKOKULU (İSTANBUL)							
Plato Meslek Yüksekokulu							
205052061	Aşçılık (Uzaktan Eğitim) (Antalya) (Tam Burslu)	2	YGS-4	3	3, 46, 702, 789	----	----
205052079	Aşçılık (Uzaktan Eğitim) (Antalya) (%50 Burslu)	2	YGS-4	22	3, 46, 702, 789	----	----
205051275	Çocuk Gelişimi (Uzaktan Eğitim) (Antalya) (Tam Burslu)	2	YGS-4	3	3, 46, 702, 789	392,35900	12,2,1,80
205051284	Çocuk Gelişimi (Uzaktan Eğitim) (Antalya) (%50 Burslu)	2	YGS-4	27	3, 46, 702, 789	222,33251	----
205051293	Grafik Tasarımı (Uzaktan Eğitim) (Antalya) (Tam Burslu)	2	YGS-5	3	3, 46, 702, 789	347,33800	07,2,D,90
205051309	Grafik Tasarımı (Uzaktan Eğitim) (Antalya) (%50 Burslu)	2	YGS-5	22	3, 46, 702, 789		
205052167	Saç Bakımı ve Güzellik Hizmetleri (Uzaktan Eğitim) (Antalya) (Tam Burslu)	2	YGS-4	2	3, 46, 702, 789	----	----
205052176	Saç Bakımı ve Güzellik Hizmetleri (Uzaktan Eğitim) (Antalya) (%50 Burslu)	2	YGS-4	18	3, 46, 702, 789	----	----
Mesleki ve Teknik Eğitim Bölgesi: ARDAHAN							
ARDAHAN ÜNİVERSİTESİ							
Ardahan Sağlık Hizmetleri Meslek Yüksekokulu							
101250137	Tıbbi Dokümantasyon ve Sekreterlik	2	YGS-3	30		359,79730	----
Ardahan Sosyal Bilimler Meslek Yüksekokulu							
101250146	Büro Yönetimi ve Yönetici Asistanlığı	2	YGS-4	45	46	229,98709	----
101270098	Büro Yönetimi ve Yönetici Asistanlığı (İÖ)	2	YGS-4	45	2, 46	211,08847	----
101250155	Halkla İlişkiler ve Tanıtım	2	YGS-4	30	46	257,48046	----
101250085	İşletme Yönetimi	2	YGS-6	35		199,48099	----
101250094	Maliye	2	YGS-6	30		235,04462	----
101270123	Maliye (İÖ)	2	YGS-6	30	2	205,18435	----
101250076	Muhasebe ve Vergi Uygulamaları	2	YGS-6	45		190,33348	----
Ardahan Teknik Bilimler Meslek Yüksekokulu							
101250013	Arıcılık	2	YGS-6	30	22	----	----
101250101	Bilgisayar Programcılığı	2	YGS-1	40		231,21109	----
101270105	Bilgisayar Programcılığı (İÖ)	2	YGS-1	40	2		
101270026	Elektrik (İÖ) (Bk.347)	2	YGS-1	30	2, 347	148,13300	06,2,1,86
101250119	Gıda Teknolojisi	2	YGS-2	30			
Çıldır Meslek Yüksekokulu							
101250067	Dış Ticaret	2	YGS-6	50	46		
101270132	Dış Ticaret (İÖ)	2	YGS-6	50	2, 46		
101250191	Lojistik	2	YGS-6	40	46	183,62464	----
101270141	Lojistik (İÖ)	2	YGS-6	40	2, 46		
101250164	Turizm ve Otel İşletmeciliği	2	YGS-6	30			
Göle Meslek Yüksekokulu							
101250216	İşletme Yönetimi	2	YGS-6	40			
101250173	Laborant ve Veteriner Sağlık	2	YGS-2	40		219,68416	----
101250182	Süt ve Ürünleri Teknolojisi	2	YGS-6	40			
Mesleki ve Teknik Eğitim Bölgesi: ARTVİN							
ARTVİN ÇORUH ÜNİVERSİTESİ							
Artvin Meslek Yüksekokulu							
101350118	Bilgisayar Programcılığı	2	YGS-1	50		281,37300	12,2,D,93
101370097	Bilgisayar Programcılığı (İÖ)	2	YGS-1	50	2	180,47975	----
101350145	Büro Yönetimi ve Yönetici Asistanlığı	2	YGS-4	35		240,60213	----
101350215	Elektrik	2	YGS-1	45		237,06300	11,2,D,92
101370034	Elektrik (İÖ)	2	YGS-1	45	2		
101350109	Harita ve Kadastro	2	YGS-1	40		227,42424	----
101350269	İlk ve Acil Yardım	2	YGS-2	40		470,83400	12,2,D,94
101350066	İşletme Yönetimi	2	YGS-6	50		163,01721	----
101350206	Makine	2	YGS-1	30			
101350172	Mobilya ve Dekorasyon	2	YGS-1	30		182,49727	----
101350057	Muhasebe ve Vergi Uygulamaları	2	YGS-6	50		203,19372	----
101370079	Muhasebe ve Vergi Uygulamaları (İÖ)	2	YGS-6	50	2		
101350075	Ormancılık ve Orman Ürünleri	2	YGS-6	50		177,27800	12,2,D,94
101370104	Ormancılık ve Orman Ürünleri (İÖ)	2	YGS-6	50	2	265,34284	----

PROGRAM KODU (1)	PROGRAM ADI (2)	ÖĞR. SÜR. (3)	PUAN TÜRÜ (4)	GENEL KONT (5)	ÖZEL KOŞUL VE AÇIKLAMALAR (6)	2012-ÖSYS EN KÜÇÜK PUAN (7)	2012-ÖSYS YERLEŞTİRME ÖNCELİKLERİ (8)
101350039	Pazarlama	2	YGS-6	30			
101350163	Peyzaj ve Süs Bitkileri	2	YGS-6	30			
	Arhavi Meslek Yüksekokulu						
101350154	Büro Yönetimi ve Yönetici Asistanlığı	2	YGS-4	45		221,75567	----
101370149	Büro Yönetimi ve Yönetici Asistanlığı (İÖ)	2	YGS-4	45	2	172,43161	----
101350136	Dış Ticaret	2	YGS-6	50		203,94428	----
101370158	Dış Ticaret (İÖ)	2	YGS-6	50	2	192,63079	----
101350287	Turizm ve Otel İşletmeciliği	2	YGS-6	50		----	----
101370201	Turizm ve Otel İşletmeciliği (İÖ)	2	YGS-6	50	2	----	----
101350224	Turizm ve Seyahat Hizmetleri	2	YGS-5	30		172,73409	----
	Hopa Meslek Yüksekokulu						
101350233	Bankacılık ve Sigortacılık	2	YGS-6	50		247,28381	----
101370176	Bankacılık ve Sigortacılık (İÖ)	2	YGS-6	50	2	207,41469	----
101350181	Mekatronik	2	YGS-1	40		100,12500	12,2,D,94
101370194	Mekatronik (İÖ)	2	YGS-1	40	2	----	----
101350199	Lojistik	2	YGS-6	40		216,04855	----
101370185	Lojistik (İÖ)	2	YGS-6	40	2	190,78094	----
	Yusufeli Meslek Yüksekokulu						
101350242	Maliye	2	YGS-6	40		226,10189	----
	Mesleki ve Teknik Eğitim Bölgesi: AYDIN						
	ADNAN MENDERES ÜNİVERSİTESİ (AYDIN)						
	Aydın Meslek Yüksekokulu						
100351164	Basım ve Yayın Teknolojileri	2	YGS-5	30		308,27300	12,3,D,94
100350166	Bilgisayar Programcılığı	2	YGS-1	40		323,83100	12,3,İ,94
100370743	Bilgisayar Programcılığı (İÖ)	2	YGS-1	40	2	291,37500	12,3,D,94
100351225	Büro Yönetimi ve Yönetici Asistanlığı	2	YGS-4	30		321,94974	----
100350033	Çocuk Gelişimi	2	YGS-4	30		344,72000	12,3,D,94
100370028	Çocuk Gelişimi (İÖ)	2	YGS-4	30	2	414,68000	12,2,İ,90
100350042	Elektrik	2	YGS-1	30		276,83200	12,2,İ,93
100370037	Elektrik (İÖ)	2	YGS-1	30	2	212,54900	12,2,D,94
100351067	Elektronik Teknolojisi	2	YGS-1	40		182,92500	12,2,İ,93
100370682	Elektronik Teknolojisi (İÖ)	2	YGS-1	40	2	166,39700	12,2,D,93
100351279	Giyim Üretim Teknolojisi	2	YGS-1	30		251,52300	12,2,D,93
100370876	Giyim Üretim Teknolojisi (İÖ)	2	YGS-1	30	2		
100350933	İnşaat Teknolojisi	2	YGS-1	30		234,49700	12,2,D,93
100370637	İnşaat Teknolojisi (İÖ)	2	YGS-1	30	2	230,52751	----
100350942	İşletme Yönetimi	2	YGS-6	40		423,68900	12,2,D,95
100370064	Makine (İÖ) (Bk.351)	2	YGS-1	40	2, 351	307,63600	12,2,D,94
100350087	Makine, Resim ve Konstrüksiyon	2	YGS-1	30		188,85800	12,2,İ,94
100370073	Makine, Resim ve Konstrüksiyon (İÖ)	2	YGS-1	30	2	198,96200	12,2,D,94
100350103	Mobilya ve Dekorasyon	2	YGS-1	30		318,62800	12,2,D,93
100370082	Mobilya ve Dekorasyon (İÖ)	2	YGS-1	30	2	227,30400	11,2,D,93
100350872	Muhasebe ve Vergi Uygulamaları	2	YGS-6	40		122,52300	12,2,İ,94
100370567	Muhasebe ve Vergi Uygulamaları (İÖ)	2	YGS-6	40	2	244,29913	----
100370619	Otomotiv Teknolojisi (İÖ) (Bk.351)	2	YGS-1	40	2, 351	282,88400	12,2,D,94
100350121	Pazarlama	2	YGS-6	40		136,46800	12,2,D,93
	Aydın Sağlık Hizmetleri Meslek Y.O.						
100351322	Anestezi	2	YGS-2	20		236,27200	12,2,D,94
100351146	Çevre Sağlığı	2	YGS-2	20		251,01718	----
100351313	Diyaliz	2	YGS-2	20		207,72300	12,2,İ,94
100351288	Fizyoterapi	2	YGS-2	30		307,41200	12,2,İ,95
100351243	İlk ve Acil Yardım	2	YGS-2	20	233	353,51500	12,2,İ,94
100371008	İlk ve Acil Yardım (İÖ)	2	YGS-2	20	2, 233	----	----
100350193	Tıbbi Dokümantasyon ve Sekreterlik	2	YGS-3	40		421,53700	12,2,D,94
100370901	Tıbbi Dokümantasyon ve Sekreterlik (İÖ)	2	YGS-3	40	2	269,75300	11,2,D,93
100351482	Tıbbi Görüntüleme Teknikleri	2	YGS-1	30		345,52004	----
100351137	Tıbbi Laboratuvar Teknikleri	2	YGS-2	40		236,22600	12,2,D,94
	Atça Meslek Yüksekokulu						
100351234	Büro Yönetimi ve Yönetici Asistanlığı	2	YGS-4	60		275,91939	----
100370858	Büro Yönetimi ve Yönetici Asistanlığı (İÖ)	2	YGS-4	60	2	233,80993	----
100350827	Halkla İlişkiler ve Tanıtım	2	YGS-4	100		297,53199	----
100370831	Halkla İlişkiler ve Tanıtım (İÖ)	2	YGS-4	100	2	264,60121	----
100350721	Tarımsal İşletmecilik	2	YGS-6	50			
	Bozdoğan Meslek Yüksekokulu						
100350836	Halkla İlişkiler ve Tanıtım	2	YGS-4	50		293,46608	----
100370885	Halkla İlişkiler ve Tanıtım (İÖ)	2	YGS-4	50	2	270,66339	----
100351525	Laborant ve Veteriner Sağlık	2	YGS-2	50		246,48236	----
100370946	Laborant ve Veteriner Sağlık (İÖ)	2	YGS-2	50	2	225,69808	----
100350227	Pazarlama	2	YGS-6	40		204,10483	----
	Çine Meslek Yüksekokulu						
100350236	Arcılık	2	YGS-6	40	22		
100350915	Et ve Ürünleri Teknolojisi	2	YGS-6	30			
100350263	Gıda Teknolojisi	2	YGS-2	50		221,72464	----
100370204	Gıda Teknolojisi (İÖ)	2	YGS-2	50	2	188,61571	----
100351331	Organik Tarım	2	YGS-6	40		191,66904	----
100370991	Organik Tarım (İÖ)	2	YGS-6	40	2	----	----
100350818	Süt ve Ürünleri Teknolojisi	2	YGS-6	40		177,33850	----
100351631	Tarımsal İşletmecilik	2	YGS-6	40		----	----
100350996	Zeytincilik ve Zeytin İşleme Teknolojisi	2	YGS-6	40			
	Didim Meslek Yüksekokulu						

TABLO-3A. Merkezi Yerleştirme ile Öğrenci Alan Yükseköğretim Önlisans Programları

2013-ÖSYS TERCİH KILAVUZU

PROGRAM KODU (1)	PROGRAM ADI (2)	ÖĞR. SÜR. (3)	PUAN TÜRÜ (4)	GENEL KONT (5)	ÖZEL KOŞUL VE AÇIKLAMALAR (6)	2012-ÖSYS EN KÜÇÜK PUAN (7)	2012-ÖSYS YERLEŞTİRME ÖNCELİKLERİ (8)
100351076	Aşçılık	2	YGS-4	50	15, 292	321,73800	12,3,D,94
100370691	Aşçılık (İÖ)	2	YGS-4	50	2, 15, 292	229,64700	12,3,D,93
100350306	Turizm ve Otel İşletmeciliği	2	YGS-6	50	15, 292	170,71300	12,3,D,94
100370231	Turizm ve Otel İşletmeciliği (İÖ)	2	YGS-6	50	2, 15, 292	246,23867	----
100351101	Turizm ve Seyahat Hizmetleri	2	YGS-5	50	15, 292	226,73500	12,2,D,94
100370725	Turizm ve Seyahat Hizmetleri (İÖ)	2	YGS-5	50	2, 15, 292	239,52213	----
Karacasu Memnune İnci Meslek Yüksekokulu							
100350333	Dış Ticaret	2	YGS-6	50		259,84495	----
100370258	Dış Ticaret (İÖ)	2	YGS-6	50	2	221,73635	----
100350951	İşletme Yönetimi	2	YGS-6	40		205,82911	----
100370646	İşletme Yönetimi (İÖ)	2	YGS-6	40	2	203,95439	----
100350793	Kuyumculuk ve Takı Tasarımı	2	YGS-5	30			
100370779	Kuyumculuk ve Takı Tasarımı (İÖ)	2	YGS-5	30	2		
100351261	Mimari Dekoratif Sanatlar	2	YGS-4	30		180,93900	12,2,D,94
100370867	Mimari Dekoratif Sanatlar (İÖ)	2	YGS-4	30	2	262,30418	----
100351182	Mimari Restorasyon	2	YGS-5	30		287,52835	----
100371026	Mimari Restorasyon (İÖ)	2	YGS-5	30	2	----	----
100350881	Muhasebe ve Vergi Uygulamaları	2	YGS-6	50		186,61590	----
100350369	Pazarlama	2	YGS-6	30			
100350396	Turizm ve Otel İşletmeciliği	2	YGS-6	40	15, 800	176,37855	----
100370294	Turizm ve Otel İşletmeciliği (İÖ)	2	YGS-6	40	2, 15, 800	190,26343	----
Koçarlı Meslek Yüksekokulu							
100351507	Organik Tarım	2	YGS-6	40			
100351049	Peyzaj ve Süs Bitkileri	2	YGS-6	40		193,98315	----
100351155	Tarım Makineleri	2	YGS-1	40		162,38400	11,2,D,93
100351622	Tıbbi ve Aromatik Bitkiler	2	YGS-6	40		----	----
Kuyucak Meslek Yüksekokulu							
100350969	İşletme Yönetimi	2	YGS-6	60	262	192,17776	----
100370655	İşletme Yönetimi (İÖ)	2	YGS-6	60	2, 262		
100350457	Kooperatifçilik	2	YGS-5	50	262	206,90813	----
100370894	Kooperatifçilik (İÖ)	2	YGS-5	50	2, 262		
100351491	Yerel Yönetimler	2	YGS-4	50	262	277,55757	----
100371017	Yerel Yönetimler (İÖ)	2	YGS-4	50	2, 262	----	----
Nazilli Meslek Yüksekokulu							
100350863	Bankacılık ve Sigortacılık	2	YGS-6	100		204,84600	12,2,D,94
100370558	Bankacılık ve Sigortacılık (İÖ)	2	YGS-6	100	2	244,19776	----
100350493	Dış Ticaret	2	YGS-6	60		186,24500	12,2,D,94
100370346	Dış Ticaret (İÖ)	2	YGS-6	60	2	240,22458	----
100351191	İşletme Yönetimi	2	YGS-6	60		369,50200	11,2,D,92
100370804	İşletme Yönetimi (İÖ)	2	YGS-6	60	2	220,18458	----
100351207	Lojistik	2	YGS-6	60		199,91900	12,2,D,94
100370813	Lojistik (İÖ)	2	YGS-6	60	2	248,55690	----
100350518	Menkul Kıymetler ve Sermaye Piyasası	2	YGS-6	60		219,63975	----
100370355	Menkul Kıymetler ve Sermaye Piyasası (İÖ)	2	YGS-6	60	2	190,13684	----
100350775	Tekstil Teknolojisi	2	YGS-1	50		194,01986	----
100370504	Tekstil Teknolojisi (İÖ)	2	YGS-1	50	2		
Nazilli Sağlık Hizmetleri Meslek Yüksekokulu							
100351297	Yaşlı Bakımı	2	YGS-2	55		240,83714	----
100370919	Yaşlı Bakımı (İÖ)	2	YGS-2	55	2	223,70222	----
Söke Meslek Yüksekokulu							
100351385	Alternatif Enerji Kaynakları Teknolojisi	2	YGS-1	40		288,62500	12,2,D,94
100351604	Aşçılık	2	YGS-4	30	21	----	----
100351394	Bankacılık ve Sigortacılık	2	YGS-6	40		168,38400	12,2,D,92
100351376	Bilgisayar Destekli Tasarım ve Animasyon	2	YGS-1	40	46	227,25466	----
100351401	Dış Ticaret	2	YGS-6	40	46	140,73900	11,2,D,93
100350545	Elektrik	2	YGS-1	40		318,03100	12,2,D,93
100370373	Elektrik (İÖ)	2	YGS-1	40	2	279,82900	09,2,D,91
100351579	Halkla İlişkiler ve Tanıtım	2	YGS-4	40		291,87742	----
100351613	İkram Hizmetleri	2	YGS-5	30	21	----	----
100351216	Mekatronik	2	YGS-1	40		440,12600	12,2,I,93
100370822	Mekatronik (İÖ)	2	YGS-1	40	2	255,09900	12,2,D,94
100351304	Moda Tasarımı	2	YGS-5	40		302,54500	12,2,D,95
100370973	Moda Tasarımı (İÖ)	2	YGS-5	40	2	320,83600	11,2,D,92
100350924	Otomotiv Teknolojisi	2	YGS-1	40		124,14500	12,2,I,94
100370628	Otomotiv Teknolojisi (İÖ)	2	YGS-1	40	2	177,16000	12,2,D,93
100350784	Tekstil Teknolojisi	2	YGS-1	55			
100351588	Turizm ve Otel İşletmeciliği	2	YGS-6	40	21	162,10500	12,2,D,94
Söke Sağlık Hizmetleri Meslek Yüksekokulu							
100351358	Ameliyathane Hizmetleri	2	YGS-2	30		199,48300	12,2,D,94
100351367	İlk ve Acil Yardım	2	YGS-2	30	233	275,81600	12,2,I,94
100370928	İlk ve Acil Yardım (İÖ)	2	YGS-2	30	2, 233	168,87900	12,2,I,94
100351349	Tıbbi Görüntüleme Teknikleri	2	YGS-1	30		320,69057	----
Sultanhisar Meslek Yüksekokulu							
100351543	Fidan Yetiştiriciliği	2	YGS-6	30		201,55929	----
100351561	İnsan Kaynakları Yönetimi	2	YGS-6	50		154,66900	07,3,D,88
100370964	İnsan Kaynakları Yönetimi (İÖ)	2	YGS-6	50	2	210,18694	----
100351649	İşletme Yönetimi	2	YGS-6	60		----	----
100351534	Mantarcılık	2	YGS-6	30			
100350845	Pazarlama	2	YGS-6	40		192,11747	----
100351085	Saç Bakımı ve Güzellik Hizmetleri	2	YGS-4	50	38, 291	333,91000	12,2,D,94

TABLO-3A. Merkezi Yerleştirme İle Öğrenci Alan Yükseköğretim Önlisans Programları

2013-ÖSYS TERCİH KILAVUZU

PROGRAM KODU (1)	PROGRAM ADI (2)	ÖĞR. SÜR. (3)	PUAN TÜRÜ (4)	GENEL KONT (5)	ÖZEL KOŞUL VE AÇIKLAMALAR (6)	2012-ÖSYS EN KÜÇÜK PUAN (7)	2012-ÖSYS YERLEŞTİRME ÖNCELİKLERİ (8)
100370707	Saç Bakımı ve Güzellik Hizmetleri (İÖ)	2	YGS-4	50	2, 38, 291	290,09300	12,2,D,94
100350633	Tarımsal İşletmecilik	2	YGS-6	30			
100351552	Tıbbi ve Aromatik Bitkiler	2	YGS-6	50		236,41356	----
100370955	Tıbbi ve Aromatik Bitkiler (İÖ)	2	YGS-6	50	2		
	Yenipazar Meslek Yüksekokulu						
100350854	Bankacılık ve Sigortacılık	2	YGS-6	100		253,38070	----
100370549	Bankacılık ve Sigortacılık (İÖ)	2	YGS-6	100	2	225,82434	----
100350678	Emlak ve Emlak Yönetimi	2	YGS-5	45		232,81822	----
100370479	Emlak ve Emlak Yönetimi (İÖ)	2	YGS-5	45	2	206,71677	----
100350978	İşletme Yönetimi	2	YGS-6	80			
100370664	İşletme Yönetimi (İÖ)	2	YGS-6	80	2	169,50492	----
100351516	Maliye	2	YGS-6	80		263,86833	----
100370982	Maliye (İÖ)	2	YGS-6	80	2	225,97881	----
100350906	Muhasebe ve Vergi Uygulamaları	2	YGS-6	80		197,74391	----
100370594	Muhasebe ve Vergi Uygulamaları (İÖ)	2	YGS-6	80	2		
	Mesleki ve Teknik Eğitim Bölgesi: BALIKESİR						
	BALIKESİR ÜNİVERSİTESİ						
	Balikesir Meslek Yüksekokulu						
101551274	Bilgisayar Programcılığı	2	YGS-1	80		400,55300	12,3,D,94
101571224	Bilgisayar Programcılığı (İÖ)	2	YGS-1	80	2	360,28700	12,2,D,95
101551353	Büro Yönetimi ve Yönetici Asistanlığı	2	YGS-4	40		317,92000	11,2,I,93
101571296	Büro Yönetimi ve Yönetici Asistanlığı (İÖ)	2	YGS-4	40	2	270,74051	----
101570032	Çocuk Gelişimi (İÖ) (Bk.470)	2	YGS-4	40	2, 470	427,05000	12,2,I,94
101550037	Elektrik	2	YGS-1	40		167,71100	12,3,D,93
101570059	Elektrik (İÖ)	2	YGS-1	40	2	300,71500	12,2,D,94
101551159	Elektronik Haberleşme Teknolojisi	2	YGS-1	40		279,61500	12,2,I,94
101571136	Elektronik Haberleşme Teknolojisi (İÖ)	2	YGS-1	40	2	189,52100	12,2,D,93
101551168	Elektronik Teknolojisi	2	YGS-1	40		249,61000	12,2,I,93
101571145	Elektronik Teknolojisi (İÖ)	2	YGS-1	40	2	155,58100	12,2,D,93
101570826	Geleneksel El Sanatları (İÖ) (Bk.357)	2	YGS-4	30	2, 357	211,73867	----
101570817	Grafik Tasarımı (İÖ) (Bk.357)	2	YGS-5	40	2, 357	209,04900	12,2,I,93
101551114	İklimlendirme ve Soğutma Teknolojisi	2	YGS-1	40		205,86900	12,2,D,93
101571109	İklimlendirme ve Soğutma Teknolojisi (İÖ)	2	YGS-1	40	2	169,16735	----
101551089	İnşaat Teknolojisi	2	YGS-1	40		294,43100	12,2,D,94
101571075	İnşaat Teknolojisi (İÖ)	2	YGS-1	40	2	235,16138	----
101551008	İşletme Yönetimi	2	YGS-6	40		184,32800	12,2,I,94
101571003	İşletme Yönetimi (İÖ)	2	YGS-6	40	2	245,56053	----
101551177	Kontrol ve Otomasyon Teknolojisi	2	YGS-1	40		382,08700	12,2,D,93
101571154	Kontrol ve Otomasyon Teknolojisi (İÖ)	2	YGS-1	40	2	295,26200	11,2,D,93
101550876	Maden Teknolojisi	2	YGS-2	40		204,10212	----
101571375	Maden Teknolojisi (İÖ)	2	YGS-2	40	2	182,64781	----
101550116	Makine	2	YGS-1	40		381,67100	12,2,I,94
101570138	Makine (İÖ)	2	YGS-1	40	2	275,72300	12,2,I,94
101550901	Muhasebe ve Vergi Uygulamaları	2	YGS-6	40		295,11900	12,2,I,94
101570905	Muhasebe ve Vergi Uygulamaları (İÖ)	2	YGS-6	40	2	261,91056	----
101551423	Otomotiv Teknolojisi	2	YGS-1	40		328,23000	12,2,I,94
101570995	Otomotiv Teknolojisi (İÖ) (Bk.354)	2	YGS-1	80	2, 354	361,45100	12,2,D,94
101550134	Pazarlama	2	YGS-6	40		184,66600	12,2,D,94
101570165	Pazarlama (İÖ)	2	YGS-6	40	2	217,61512	----
101570853	Tekstil Teknolojisi (İÖ) (Bk. 357)	2	YGS-1	40	2, 357	230,14901	----
101550143	Turizm ve Otel İşletmeciliği	2	YGS-6	40		305,78800	12,2,D,93
101570183	Turizm ve Otel İşletmeciliği (İÖ)	2	YGS-6	40	2	240,73928	----
	Altınoluk Meslek Yüksekokulu						
101551283	Bilgisayar Programcılığı	2	YGS-1	40		254,98400	12,3,D,93
101571233	Bilgisayar Programcılığı (İÖ)	2	YGS-1	40	2	270,41600	12,2,D,94
101550752	Kimya Teknolojisi	2	YGS-2	40		270,97400	12,2,D,93
101570792	Kimya Teknolojisi (İÖ)	2	YGS-2	40	2	206,77385	----
101550716	Tıbbi ve Aromatik Bitkiler	2	YGS-6	40		223,80000	12,2,D,92
101570783	Tıbbi ve Aromatik Bitkiler (İÖ)	2	YGS-6	40	2	208,84788	----
	Ayvalık Meslek Yüksekokulu						
101551017	İşletme Yönetimi	2	YGS-6	50		212,39700	12,2,D,94
101571012	İşletme Yönetimi (İÖ)	2	YGS-6	50	2	218,71721	----
101550885	Mimari Restorasyon	2	YGS-5	40		232,06500	12,2,D,94
101571303	Mimari Restorasyon (İÖ)	2	YGS-5	40	2	282,53856	----
101550204	Pazarlama	2	YGS-6	50		243,67638	----
101571269	Pazarlama (İÖ)	2	YGS-6	50	2	186,56962	----
101550222	Turizm ve Otel İşletmeciliği	2	YGS-6	50		226,75700	12,2,D,94
101570323	Turizm ve Otel İşletmeciliği (İÖ)	2	YGS-6	50	2	230,75505	----
	Bandırma Meslek Yüksekokulu						
101550849	Dış Ticaret	2	YGS-6	40		224,07300	12,2,D,94
101570871	Dış Ticaret (İÖ)	2	YGS-6	40	2	256,35933	----
101551486	Endüstriyel Tavukçuluk	2	YGS-6	30			
101550982	Et ve Ürünleri Teknolojisi	2	YGS-6	40	248	187,54715	----
101570977	Et ve Ürünleri Teknolojisi (İÖ)	2	YGS-6	40	2, 248		
101550258	Gemi İnşaatı	2	YGS-1	40		204,27100	12,3,D,94
101571339	Gemi İnşaatı (İÖ)	2	YGS-1	40	2	233,07661	----
101550267	Gıda Teknolojisi	2	YGS-2	40		222,33200	12,2,D,91
101570359	Gıda Teknolojisi (İÖ)	2	YGS-2	40	2	201,67672	----
101551026	İşletme Yönetimi	2	YGS-6	40		142,09500	12,2,D,94
101571021	İşletme Yönetimi (İÖ)	2	YGS-6	40	2	222,03839	----

TABLO-3A. Merkezi Yerleştirme İle Öğrenci Alan Yükseköğretim Önlisans Programları

2013-ÖSYS TERCİH KILAVUZU

PROGRAM KODU (1)	PROGRAM ADI (2)	ÖĞR. SÜR. (3)	PUAN TÜRÜ (4)	GENEL KONT (5)	ÖZEL KOŞUL VE AÇIKLAMALAR (6)	2012-ÖSYS EN KÜÇÜK PUAN (7)	2012-ÖSYS YERLEŞTİRME ÖNCELİKLERİ (8)
101550919	Muhasebe ve Vergi Uygulamaları	2	YGS-6	40		310,44300	12,2,D,94
101571321	Muhasebe ve Vergi Uygulamaları (İÖ)	2	YGS-6	40	2	209,37675	----
	Bigadiç Meslek Yüksekokulu						
101550894	Bankacılık ve Sigortacılık	2	YGS-6	40		296,92000	12,2,D,94
101571348	Bankacılık ve Sigortacılık (İÖ)	2	YGS-6	40	2	248,61779	----
101550301	Elektrik	2	YGS-1	40		202,08800	12,2,I,94
101570747	Elektrik (İÖ)	2	YGS-1	40	2	130,16600	07,2,D,90
101551414	Lojistik	2	YGS-6	40		208,76600	12,2,D,92
101571427	Lojistik (İÖ)	2	YGS-6	40	2	----	----
101550928	Muhasebe ve Vergi Uygulamaları	2	YGS-6	40		211,31792	----
101570914	Muhasebe ve Vergi Uygulamaları (İÖ)	2	YGS-6	40	2		
101550804	Ulaştırma ve Trafik Hizmetleri	2	YGS-5	40		269,17797	----
101570808	Ulaştırma ve Trafik Hizmetleri (İÖ)	2	YGS-5	40	2	249,55791	----
	Burhaniye Meslek Yüksekokulu						
101551035	İşletme Yönetimi	2	YGS-6	50		288,98528	----
101571039	İşletme Yönetimi (İÖ)	2	YGS-6	50	2	204,63522	----
101550937	Muhasebe ve Vergi Uygulamaları	2	YGS-6	50		230,80709	----
101570923	Muhasebe ve Vergi Uygulamaları (İÖ)	2	YGS-6	50	2	205,28281	----
101550734	Pazarlama	2	YGS-6	50		170,44828	----
101550355	Turizm ve Otel İşletmeciliği	2	YGS-6	50		253,21807	----
101570429	Turizm ve Otel İşletmeciliği (İÖ)	2	YGS-6	50	2	214,86204	----
	Dursunbey Meslek Yüksekokulu						
101550813	Geleneksel El Sanatları	2	YGS-4	35		257,21855	----
101551098	İnşaat Teknolojisi	2	YGS-1	40		220,93327	----
101550822	Kuyumculuk ve Takı Tasarımı	2	YGS-5	40			
101570844	Kuyumculuk ve Takı Tasarımı (İÖ)	2	YGS-5	40	2	190,73471	----
101550391	Mobilya ve Dekorasyon	2	YGS-1	40		185,03600	12,2,D,94
101550831	Tekstil Teknolojisi	2	YGS-1	35		500,00000	08,2,D,90
	Edremit Meslek Yüksekokulu						
101551292	Bilgisayar Programcılığı	2	YGS-1	40		195,13300	12,3,D,94
101571242	Bilgisayar Programcılığı (İÖ)	2	YGS-1	40	2	266,16300	12,2,D,94
101551132	Elektrikli Cihaz Teknolojisi	2	YGS-1	40		259,21000	12,2,D,94
101571118	Elektrikli Cihaz Teknolojisi (İÖ)	2	YGS-1	40	2	219,55000	08,2,D,88
101550452	Makine	2	YGS-1	40		253,73900	12,2,I,94
101570517	Makine (İÖ)	2	YGS-1	40	2	431,78400	12,2,D,94
101550461	Mekatronik	2	YGS-1	40		260,35400	12,3,D,93
101570756	Mekatronik (İÖ)	2	YGS-1	40	2	315,16900	12,2,D,94
101551105	Zeytincilik ve Zeytin İşleme Teknolojisi	2	YGS-6	40			
	Erdek Meslek Yüksekokulu						
101550497	Turizm ve Otel İşletmeciliği	2	YGS-6	40		182,21600	12,2,D,94
101570544	Turizm ve Otel İşletmeciliği (İÖ)	2	YGS-6	40	2	211,93341	----
101550504	Yerel Yönetimler	2	YGS-4	40		300,47242	----
101570553	Yerel Yönetimler (İÖ)	2	YGS-4	40	2	269,45106	----
	Gönen Meslek Yüksekokulu						
101551308	Bilgisayar Programcılığı	2	YGS-1	40		169,62400	12,3,D,95
101571251	Bilgisayar Programcılığı (İÖ)	2	YGS-1	40	2	187,24100	12,2,D,94
101551141	Gaz ve Tesisatı Teknolojisi	2	YGS-2	40		136,16600	11,2,D,93
101571127	Gaz ve Tesisatı Teknolojisi (İÖ)	2	YGS-2	40	2		
101551123	İklimlendirme ve Soğutma Teknolojisi	2	YGS-1	40		108,32200	12,2,D,94
101551044	İşletme Yönetimi	2	YGS-6	40		218,56528	----
101550946	Muhasebe ve Vergi Uygulamaları	2	YGS-6	40		193,95079	----
101570932	Muhasebe ve Vergi Uygulamaları (İÖ)	2	YGS-6	40	2	168,31380	----
101550779	Tarımsal İşletmecilik	2	YGS-6	30			
101550576	Turizm ve Otel İşletmeciliği	2	YGS-6	40		203,23443	----
101570605	Turizm ve Otel İşletmeciliği (İÖ)	2	YGS-6	40	2	198,76981	----
	Havran Meslek Yüksekokulu						
101550594	Büro Yönetimi ve Yönetici Asistanlığı	2	YGS-4	50		267,51247	----
101570623	Büro Yönetimi ve Yönetici Asistanlığı (İÖ)	2	YGS-4	50	2	232,22513	----
101551053	İşletme Yönetimi	2	YGS-6	50		180,06231	----
101571048	İşletme Yönetimi (İÖ)	2	YGS-6	50	2	196,66705	----
101550955	Muhasebe ve Vergi Uygulamaları	2	YGS-6	50		181,56841	----
101570941	Muhasebe ve Vergi Uygulamaları (İÖ)	2	YGS-6	50	2		
101550628	Pazarlama	2	YGS-6	50		194,34395	----
	Ivrindi Sağlık Hizmetleri Meslek Yüksekokulu						
101551362	İlk ve Acil Yardım	2	YGS-2	40	87	323,00000	12,2,I,94
101571366	İlk ve Acil Yardım (İÖ)	2	YGS-2	40	2, 87	201,57300	12,2,I,94
101550797	Tıbbi Dokümantasyon ve Sekreterlik	2	YGS-3	40		309,00300	12,2,D,94
	Manyas Meslek Yüksekokulu						
101551405	Sağlık Kurumları İşletmeciliği	2	YGS-6	40		208,43900	12,2,I,94
101571357	Sağlık Kurumları İşletmeciliği (İÖ)	2	YGS-6	40	2	273,21300	12,2,D,94
101551477	Sosyal Güvenlik	2	YGS-5	40		196,09100	12,2,D,94
101571436	Sosyal Güvenlik (İÖ)	2	YGS-5	40	2	----	----
	Savaştepe Meslek Yüksekokulu						
101551062	İşletme Yönetimi	2	YGS-6	40			
101550964	Muhasebe ve Vergi Uygulamaları	2	YGS-6	40		173,24971	----
	Sındırgı Meslek Yüksekokulu						
101550858	Dış Ticaret	2	YGS-6	50		241,33362	----
101570889	Dış Ticaret (İÖ)	2	YGS-6	50	2	205,91487	----
101551398	Elektrikli Cihaz Teknolojisi	2	YGS-1	50		308,20600	11,2,I,93
101551071	İşletme Yönetimi	2	YGS-6	50			

TABLO-3A. Merkezi Yerleştirme İle Öğrenci Alan Yükseköğretim Önlisans Programları

2013-ÖSYS TERCİH KILAVUZU

PROGRAM KODU (1)	PROGRAM ADI (2)	ÖĞR. SÜR. (3)	PUAN TÜRÜ (4)	GENEL KONT (5)	ÖZEL KOŞUL VE AÇIKLAMALAR (6)	2012-ÖSYS EN KÜÇÜK PUAN (7)	2012-ÖSYS YERLEŞTİRME ÖNCELİKLERİ (8)
101571066	İşletme Yönetimi (İÖ)	2	YGS-6	50	2		
101550973	Muhasebe ve Vergi Uygulamaları	2	YGS-6	50		217,82113	----
101570968	Muhasebe ve Vergi Uygulamaları (İÖ)	2	YGS-6	50	2	----	----
101550725	Turizm ve Otel İşletmeciliği	2	YGS-6	50		201,28881	----
101571312	Turizm ve Otel İşletmeciliği (İÖ)	2	YGS-6	50	2	199,07250	----
Susurluk Meslek Yüksekokulu							
101550991	Et ve Ürünleri Teknolojisi	2	YGS-6	30			
101570986	Et ve Ürünleri Teknolojisi (İÖ)	2	YGS-6	30	2		
101551389	Gıda Kalite Kontrolü ve Analizi	2	YGS-2	50		213,30892	----
101551371	Laborant ve Veteriner Sağlık	2	YGS-2	50		254,84902	----
101550867	Süt ve Ürünleri Teknolojisi	2	YGS-6	50		178,08329	----
101570898	Süt ve Ürünleri Teknolojisi (İÖ)	2	YGS-6	50	2		
Mesleki ve Teknik Eğitim Bölgesi: BARTIN							
BARTIN ÜNİVERSİTESİ							
Bartın Meslek Yüksekokulu							
101650133	Bilgisayar Programcılığı	2	YGS-1	40		175,66300	12,3,D,94
101670085	Bilgisayar Programcılığı (İÖ)	2	YGS-1	40	2	204,34800	12,2,D,94
101650266	Deniz ve Liman İşletmeciliği	2	YGS-6	40	805	----	----
101650169	Gemi İnşaatı	2	YGS-1	50	805	228,84829	----
101650239	Giyim Üretim Teknolojisi	2	YGS-1	40	806	----	----
101650178	Grafik Tasarımı	2	YGS-5	40		279,62700	12,2,D,94
101670137	Grafik Tasarımı (İÖ)	2	YGS-5	40	2	----	----
101650142	Halkla İlişkiler ve Tanıtım	2	YGS-4	50		281,22508	----
101670094	Halkla İlişkiler ve Tanıtım (İÖ)	2	YGS-4	50	2	250,01210	----
101650115	İşletme Yönetimi	2	YGS-6	70		202,00089	----
101670067	İşletme Yönetimi (İÖ)	2	YGS-6	70	2		
101650036	Mobilya ve Dekorasyon	2	YGS-1	40		228,79287	----
101650081	Muhasebe ve Vergi Uygulamaları	2	YGS-6	70		212,25645	----
101650187	Ormancılık ve Orman Ürünleri	2	YGS-6	40	806	231,15900	12,2,D,94
101670146	Ormancılık ve Orman Ürünleri (İÖ)	2	YGS-6	40	2, 806	----	----
101650099	Peyzaj ve Süs Bitkileri	2	YGS-6	30		162,53242	----
101650072	Turizm ve Otel İşletmeciliği	2	YGS-6	70	46	201,73498	----
101670049	Turizm ve Otel İşletmeciliği (İÖ)	2	YGS-6	70	2, 46		
101650203	Yat İşletme ve Yönetimi	2	YGS-6	40	805	208,25448	----
Sağlık Hizmetleri Meslek Yüksekokulu							
101650248	Evde Hasta Bakımı	2	YGS-2	30		----	----
101670119	Evde Hasta Bakımı (İÖ)	2	YGS-2	30	2	----	----
101650257	Tıbbi Tanıtım ve Pazarlama	2	YGS-6	30		----	----
101670128	Tıbbi Tanıtım ve Pazarlama (İÖ)	2	YGS-6	30	2	----	----
101650221	Yaşlı Bakımı	2	YGS-2	30		----	----
101670101	Yaşlı Bakımı (İÖ)	2	YGS-2	30	2	----	----
Mesleki ve Teknik Eğitim Bölgesi: BATMAN							
BATMAN ÜNİVERSİTESİ							
Meslek Yüksekokulu							
101750141	Bankacılık ve Sigortacılık	2	YGS-6	40		271,33432	----
101770093	Bankacılık ve Sigortacılık (İÖ)	2	YGS-6	40	2	252,55471	----
101770206	Büro Yönetimi ve Yönetici Asistanlığı (İÖ) (Bk.362)	2	YGS-4	55	2, 362	254,70927	----
101770012	Çocuk Gelişimi (İÖ) (Bk.361)	2	YGS-4	60	2, 361	367,65000	12,2,İ,93
101750017	Elektrik	2	YGS-1	50		226,05600	12,2,İ,94
101770021	Elektrik (İÖ)	2	YGS-1	50	2	157,26200	12,2,D,92
101750229	Elektronik Haberleşme Teknolojisi	2	YGS-1	30		198,82100	11,2,D,93
101770172	Elektronik Haberleşme Teknolojisi (İÖ)	2	YGS-1	30	2	165,64900	96,2,D,78
101750238	Elektronik Teknolojisi	2	YGS-1	30		315,91700	94,2,İ,77
101770163	Elektronik Teknolojisi (İÖ)	2	YGS-1	30	2	233,70069	----
101750211	Gaz ve Tesisi Teknolojisi	2	YGS-2	30		208,08905	----
101770251	Gaz ve Tesisi Teknolojisi (İÖ)	2	YGS-2	30	2	176,12752	----
101750283	Geleneksel El Sanatları	2	YGS-4	30		253,13551	----
101770269	Geleneksel El Sanatları (İÖ)	2	YGS-4	30	2	183,92948	----
101750265	Gıda Teknolojisi	2	YGS-2	30		198,21243	----
101770224	Gıda Teknolojisi (İÖ)	2	YGS-2	30	2	177,44703	----
101750326	Giyim Üretim Teknolojisi	2	YGS-1	25		----	----
101770118	Halkla İlişkiler ve Tanıtım (İÖ) (Bk.362)	2	YGS-4	40	2, 362	266,51628	----
101750202	İklimlendirme ve Soğutma Teknolojisi	2	YGS-1	30			
101750256	İnşaat Teknolojisi	2	YGS-1	50		205,71853	----
101770154	İnşaat Teknolojisi (İÖ)	2	YGS-1	50	2	185,38414	----
101750292	Kimya Teknolojisi	2	YGS-2	40		161,45825	----
101770242	Kimya Teknolojisi (İÖ)	2	YGS-2	40	2		
101750317	Kuyumculuk ve Takı Tasarımı	2	YGS-5	30		----	----
101750071	Makine	2	YGS-1	40		357,65000	10,2,D,92
101770199	Makine (İÖ)	2	YGS-1	40	2	240,96400	77,2,D,58
101750274	Muhasebe ve Vergi Uygulamaları	2	YGS-6	60		233,01822	----
101770127	Muhasebe ve Vergi Uygulamaları (İÖ)	2	YGS-6	60	2	214,72534	----
101750195	Otomotiv Teknolojisi	2	YGS-1	50			
101770145	Otomotiv Teknolojisi (İÖ)	2	YGS-1	50	2		
101750186	Rafineri ve Petro-Kimya Teknolojisi	2	YGS-2	50		201,76796	----
101770136	Rafineri ve Petro-Kimya Teknolojisi (İÖ)	2	YGS-2	50	2	187,80542	----
101750177	Sondaj Teknolojisi	2	YGS-1	40		187,33648	----
101770181	Sondaj Teknolojisi (İÖ)	2	YGS-1	40	2	183,25760	----
Sağlık Hizmetleri Meslek Yüksekokulu							

TABLO-3A. Merkezi Yerleştirme İle Öğrenci Alan Yükseköğretim Önlisans Programları

2013-ÖSYS TERCİH KILAVUZU

PROGRAM KODU (1)	PROGRAM ADI (2)	ÖĞR. SÜR. (3)	PUAN TÜRÜ (4)	GENEL KONT (5)	ÖZEL KOŞUL VE AÇIKLAMALAR (6)	2012-ÖSYS EN KÜÇÜK PUAN (7)	2012-ÖSYS YERLEŞTİRME ÖNCELİKLERİ (8)
101750168	Sağlık Kurumları İşletmeciliği	2	YGS-6	50		318,63900	12,2,D,93
101770233	Sağlık Kurumları İşletmeciliği (İÖ)	2	YGS-6	50	2	368,91000	10,2,D,92
101750053	Tıbbi Dokümantasyon ve Sekreterlik	2	YGS-3	50		259,14800	12,2,D,92
101770075	Tıbbi Dokümantasyon ve Sekreterlik (İÖ)	2	YGS-3	50	2	366,33910	----
101750247	Tıbbi Laboratuvar Teknikleri	2	YGS-2	50		294,84975	----
101770215	Tıbbi Laboratuvar Teknikleri (İÖ)	2	YGS-2	50	2	281,49406	----
	Kozluk Meslek Yüksekokulu						
101750308	Çocuk Gelişimi	2	YGS-4	40		----	----
101770278	Çocuk Gelişimi (İÖ)	2	YGS-4	40	2	----	----
	Mesleki ve Teknik Eğitim Bölgesi: BAYBURT						
	BAYBURT ÜNİVERSİTESİ						
	Bayburt Meslek Yüksekokulu						
101850122	Bilgisayar Programcılığı	2	YGS-1	35		500,00000	10,2,D,92
101870047	Bilgisayar Programcılığı (İÖ)	2	YGS-1	35	2		
101850097	Büro Yönetimi ve Yönetici Asistanlığı	2	YGS-4	45		225,52019	----
101850025	Dış Ticaret	2	YGS-6	50		197,28244	----
101870065	Dış Ticaret (İÖ)	2	YGS-6	50	2	190,08222	----
101850104	Elektrik	2	YGS-1	50		201,64604	----
101870126	Elektrik (İÖ)	2	YGS-1	50	2	----	----
101870038	Elektronik Teknolojisi (İÖ) (Bk.363)	2	YGS-1	30	2, 363		
101850088	İşletme Yönetimi	2	YGS-6	50			
101850043	Kimya Teknolojisi	2	YGS-2	30			
101850113	Maliye	2	YGS-6	40		235,86817	----
101870108	Maliye (İÖ)	2	YGS-6	40	2	223,47697	----
101850079	Muhasebe ve Vergi Uygulamaları	2	YGS-6	50			
101850061	Pazarlama	2	YGS-6	30			
	Bayburt Sağlık Hizmetleri Meslek Yüksekokulu						
101850131	Tıbbi Dokümantasyon ve Sekreterlik	2	YGS-3	25		360,68702	----
101870117	Tıbbi Dokümantasyon ve Sekreterlik (İÖ)	2	YGS-3	25	2	351,92337	----
	Mesleki ve Teknik Eğitim Bölgesi: BİLECİK						
	BİLECİK ŞEYH EDEBALI ÜNİVERSİTESİ						
	Meslek Yüksekokulu						
101950563	Bilgisayar Programcılığı	2	YGS-1	40		157,34400	12,3,D,94
101970391	Bilgisayar Programcılığı (İÖ)	2	YGS-1	40	2	201,82000	12,2,D,94
101950033	Elektrik	2	YGS-1	40		245,08200	12,2,D,93
101970028	Elektrik (İÖ)	2	YGS-1	40	2	200,29100	11,2,D,93
101950712	Elektrik Enerjisi Üretim, İletim ve Dağıtım	2	YGS-1	30		284,88600	12,2,D,94
101950536	Elektronik Haberleşme Teknolojisi	2	YGS-1	40		168,08000	12,2,D,93
101970364	Elektronik Haberleşme Teknolojisi (İÖ)	2	YGS-1	40	2	187,71450	----
101950545	Elektronik Teknolojisi	2	YGS-1	40		134,97200	12,2,D,94
101970373	Elektronik Teknolojisi (İÖ)	2	YGS-1	40	2		
101950078	Gıda Teknolojisi	2	YGS-2	40		223,89998	----
101970064	Gıda Teknolojisi (İÖ)	2	YGS-2	40	2	180,38290	----
101950615	İnşaat Teknolojisi	2	YGS-1	40		202,22552	----
101970434	İnşaat Teknolojisi (İÖ)	2	YGS-1	40	2	189,53027	----
101950518	Kimya Teknolojisi	2	YGS-2	40		267,65000	11,2,D,93
101970337	Kimya Teknolojisi (İÖ)	2	YGS-2	40	2		
101950554	Kontrol ve Otomasyon Teknolojisi	2	YGS-1	40		371,52400	11,2,D,93
101970382	Kontrol ve Otomasyon Teknolojisi (İÖ)	2	YGS-1	40	2		
101950103	Makine	2	YGS-1	40		330,19400	12,2,D,94
101970082	Makine (İÖ)	2	YGS-1	40	2	138,74400	12,2,D,93
101950703	Metalurji	2	YGS-1	30		213,53000	12,2,D,93
101970531	Metalurji (İÖ)	2	YGS-1	30	2	180,09583	----
101950633	Otomotiv Teknolojisi	2	YGS-1	30		333,83200	12,2,D,94
101970346	Otomotiv Teknolojisi (İÖ) (Bk.364)	2	YGS-1	40	2, 364	234,56900	11,2,D,91
101950721	Peyzaj ve Süs Bitkileri	2	YGS-6	30			
101950678	Üretimde Kalite Kontrol	2	YGS-1	30		199,06657	----
	Sağlık Hizmetleri Meslek Yüksekokulu						
101950784	İlk ve Acil Yardım	2	YGS-2	40		----	----
	Bozüyük Meslek Yüksekokulu						
101950121	Bankacılık ve Sigortacılık	2	YGS-6	30		158,23600	12,2,D,93
101950748	Çevre Koruma ve Kontrol	2	YGS-2	30		----	----
101950387	Dış Ticaret	2	YGS-6	30		273,43114	----
101950396	Grafik Tasarımı	2	YGS-5	30		337,56800	12,2,D,94
101950457	Muhasebe ve Vergi Uygulamaları	2	YGS-6	30		141,85800	12,2,D,94
101950157	Pazarlama	2	YGS-6	30		163,83111	----
101950439	Seramik, Cam ve Çinicilik	2	YGS-2	30			
	Gölpazarı Meslek Yüksekokulu						
101950687	Büro Yönetimi ve Yönetici Asistanlığı	2	YGS-4	40		253,12384	----
101970461	Büro Yönetimi ve Yönetici Asistanlığı (İÖ)	2	YGS-4	40	2	224,11164	----
101950466	Muhasebe ve Vergi Uygulamaları	2	YGS-6	50			
101950193	Pazarlama	2	YGS-6	30			
	Osmaneli Meslek Yüksekokulu						
101950209	Dış Ticaret	2	YGS-6	50		207,06952	----
101970231	Dış Ticaret (İÖ)	2	YGS-6	50	2	210,16242	----
101950218	Elektrik	2	YGS-1	40		233,05900	11,2,D,94
101970125	Elektrik (İÖ)	2	YGS-1	40	2		
101950527	İklimlendirme ve Soğutma Teknolojisi	2	YGS-1	30			
101950739	İşçi Sağlığı ve İş Güvenliği	2	YGS-2	40		455,03000	05,2,D,87

TABLO-3A. Merkezi Yerleştirme İle Öğrenci Alan Yükseköğretim Önlisans Programları

2013-ÖSYS TERCİH KILAVUZU

PROGRAM KODU (1)	PROGRAM ADI (2)	ÖĞR. SÜR. (3)	PUAN TÜRÜ (4)	GENEL KONT (5)	ÖZEL KOŞUL VE AÇIKLAMALAR (6)	2012-ÖSYS EN KÜÇÜK PUAN (7)	2012-ÖSYS YERLEŞTİRME ÖNCELİKLERİ (8)
101970558	İşçi Sağlığı ve İş Güvenliği (İÖ)	2	YGS-2	40	2	----	----
101950236	Makine	2	YGS-1	40		203,42300	11,3,D,93
101950475	Muhasebe ve Vergi Uygulamaları	2	YGS-6	50		200,34681	----
101950403	Sağlık Kurumları İşletmeciliği	2	YGS-6	50		348,97400	12,2,D,94
101970549	Sağlık Kurumları İşletmeciliği (İÖ)	2	YGS-6	50	2	334,38200	11,2,D,93
	Pazaryeri Meslek Yüksekokulu						
101950757	Bankacılık ve Sigortacılık	2	YGS-6	40		----	----
101970567	Bankacılık ve Sigortacılık (İÖ)	2	YGS-6	40	2	----	----
101950572	Bilgisayar Programcılığı	2	YGS-1	50		265,07500	12,2,D,94
101970407	Bilgisayar Programcılığı (İÖ)	2	YGS-1	50	2		
101950421	Endüstri Ürünleri Tasarımı	2	YGS-1	30			
101950369	Kozmetik Teknolojisi	2	YGS-2	30			
101950484	Muhasebe ve Vergi Uygulamaları	2	YGS-6	50		197,96106	----
101970301	Muhasebe ve Vergi Uygulamaları (İÖ)	2	YGS-6	50	2		
101950448	Tekstil Teknolojisi	2	YGS-1	60			
101950599	Tıbbi Tanıtım ve Pazarlama	2	YGS-6	30		252,24339	----
101950299	Tıbbi ve Aromatik Bitkiler	2	YGS-6	30			
	Söğüt Meslek Yüksekokulu						
101950412	Basım ve Yayın Teknolojileri	2	YGS-5	40		319,21600	12,2,D,94
101970267	Basım ve Yayın Teknolojileri (İÖ)	2	YGS-5	40	2	207,51900	12,2,D,94
101950581	Bilgisayar Programcılığı	2	YGS-1	50		183,92400	12,2,D,95
101970416	Bilgisayar Programcılığı (İÖ)	2	YGS-1	50	2		
101950696	Büro Yönetimi ve Yönetici Asistanlığı	2	YGS-4	50		237,62770	----
101970479	Büro Yönetimi ve Yönetici Asistanlığı (İÖ)	2	YGS-4	50	2	187,74049	----
101950775	Geleneksel El Sanatları	2	YGS-4	40		----	----
101950493	Muhasebe ve Vergi Uygulamaları	2	YGS-6	50		193,86769	----
101950766	Turizm ve Otel İşletmeciliği	2	YGS-6	50		----	----
	Mesleki ve Teknik Eğitim Bölgesi: BİNGÖL						
	BİNGÖL ÜNİVERSİTESİ						
	Bingöl Sosyal Bilimler Meslek Yüksekokulu						
102050224	Büro Yönetimi ve Yönetici Asistanlığı	2	YGS-4	30	46	265,06915	----
102070167	Büro Yönetimi ve Yönetici Asistanlığı (İÖ)	2	YGS-4	30	2,46	254,28909	----
102050287	Halkla İlişkiler ve Tanıtım	2	YGS-4	30	46	281,12322	----
102070246	Halkla İlişkiler ve Tanıtım (İÖ)	2	YGS-4	30	2,46	----	----
102050181	İşletme Yönetimi	2	YGS-6	40	46	216,72888	----
102070176	İşletme Yönetimi (İÖ)	2	YGS-6	40	2,46	201,69465	----
102050296	Medya ve İletişim	2	YGS-4	30	46	277,63411	----
102070228	Medya ve İletişim (İÖ)	2	YGS-4	30	2,46	----	----
102050118	Muhasebe ve Vergi Uygulamaları	2	YGS-6	45	46	224,36657	----
102070043	Muhasebe ve Vergi Uygulamaları (İÖ)	2	YGS-6	45	2,46	192,19304	----
102050409	Muhasebe ve Vergi Uygulamaları (Uzaktan Eğitim)	2	YGS-6	75	226	----	----
102050375	Turizm ve Otel İşletmeciliği	2	YGS-6	30	46	----	----
102070237	Turizm ve Otel İşletmeciliği (İÖ)	2	YGS-6	30	2,46	----	----
	Bingöl Teknik Bilimler Meslek Yüksekokulu						
102050242	Bahçe Tarımı	2	YGS-6	30	46		
102050136	Bilgisayar Programcılığı	2	YGS-1	40	46	207,74500	12,2,I,93
102070052	Bilgisayar Programcılığı (İÖ)	2	YGS-1	40	2,46	193,49100	10,2,D,92
102050039	Elektrik	2	YGS-1	40	46	256,87500	11,2,D,92
102070097	Elektrik (İÖ)	2	YGS-1	40	2,46	246,13300	93,2,I,75
102050163	Elektronik Haberleşme Teknolojisi	2	YGS-1	45	46	180,70408	----
102070113	Elektronik Haberleşme Teknolojisi (İÖ)	2	YGS-1	45	2,46	170,82871	----
102050233	Endüstriyel Kalıpcılık	2	YGS-1	30	46		
102050109	Halıcılık ve Kilimcilik	2	YGS-4	30	46		
102050145	İnşaat Teknolojisi	2	YGS-1	45	46	191,13283	----
102070088	İnşaat Teknolojisi (İÖ)	2	YGS-1	45	2,46	183,34634	----
102050251	Laborant ve Veteriner Sağlık	2	YGS-2	40	46	235,97400	----
102070185	Laborant ve Veteriner Sağlık (İÖ)	2	YGS-2	40	2,46	221,80102	----
102050348	Mekatronik	2	YGS-1	40	46	214,38583	----
102050154	Peyzaj ve Süs Bitkileri	2	YGS-6	40	46	184,17813	----
102050093	Tarla Bitkileri	2	YGS-6	50	46	168,35340	----
102070079	Tarla Bitkileri (İÖ)	2	YGS-6	50	2,46	----	----
102050172	Tekstil Teknolojisi	2	YGS-1	30	46		
102050357	Tıbbi ve Aromatik Bitkiler	2	YGS-6	40	46	----	----
	Sağlık Hizmetleri Meslek Yüksekokulu						
102050303	Çocuk Gelişimi	2	YGS-4	40	46	359,18200	12,2,I,94
102070194	Çocuk Gelişimi (İÖ)	2	YGS-4	40	2,46	308,13900	12,2,I,94
102050206	Patoloji Laboratuvar Teknikleri	2	YGS-2	30	46	164,83700	09,2,D,91
102070158	Patoloji Laboratuvar Teknikleri (İÖ)	2	YGS-2	30	2,46	----	----
102050312	Tıbbi Dokümantasyon ve Sekreterlik	2	YGS-3	40	46	364,44126	----
102070201	Tıbbi Dokümantasyon ve Sekreterlik (İÖ)	2	YGS-3	40	2,46	354,70178	----
102050199	Tıbbi Laboratuvar Teknikleri	2	YGS-2	30	46	287,26716	----
102070131	Tıbbi Laboratuvar Teknikleri (İÖ)	2	YGS-2	30	2,46	276,78543	----
102050366	Yaşlı Bakımı	2	YGS-2	40	46	----	----
102070219	Yaşlı Bakımı (İÖ)	2	YGS-2	40	2,46	----	----
	Genç Meslek Yüksekokulu						
102050393	Çocuk Gelişimi	2	YGS-4	40	755	----	----
102070255	Çocuk Gelişimi (İÖ)	2	YGS-4	40	2,755	----	----
102050384	Elektrik	2	YGS-1	30	755	----	----
102050215	Organik Tarım	2	YGS-6	45	46,755		

TABLO-3A. Merkezi Yerleştirme İle Öğrenci Alan Yükseköğretim Önlisans Programları

2013-ÖSYS TERCİH KILAVUZU

PROGRAM KODU (1)	PROGRAM ADI (2)	ÖĞR. SÜR. (3)	PUAN TÜRÜ (4)	GENEL KONT (5)	ÖZEL KOŞUL VE AÇIKLAMALAR (6)	2012-ÖSYS EN KÜÇÜK PUAN (7)	2012-ÖSYS YERLEŞTİRME ÖNCELİKLERİ (8)
	Mesleki ve Teknik Eğitim Bölgesi: BITLİS						
	BITLİS EREN ÜNİVERSİTESİ						
	Sağlık Hizmetleri Meslek Yüksekokulu						
102150683	Anestezi	2	YGS-2	30		378,98102	----
102150453	Çocuk Gelişimi	2	YGS-4	35		306,78200	12,2,1,92
102150559	Çocuk Gelişimi (Uzaktan Eğitim)	2	YGS-4	100	226	331,84300	12,2,D,83
102150692	Engelli Bakımı ve Rehabilitasyon	2	YGS-2	30		261,81423	----
102150595	İlk ve Acil Yardım	2	YGS-2	25		371,07900	12,2,D,94
102150514	Patoloji Laboratuvar Teknikleri	2	YGS-2	30		311,22938	----
102150771	Sosyal Hizmetler	2	YGS-5	30		----	----
102150532	Tıbbi Laboratuvar Teknikleri	2	YGS-2	35		282,84922	----
102150638	Yaşlı Bakımı	2	YGS-2	30		234,41396	----
	Sosyal Bilimler Meslek Yüksekokulu						
102150647	Çağrı Merkezi Hizmetleri	2	YGS-4	45		265,33229	----
102150717	Dış Ticaret	2	YGS-6	45		----	----
102150311	İşletme Yönetimi	2	YGS-6	45		187,51647	----
102170254	İşletme Yönetimi (İÖ)	2	YGS-6	45	2		
102150241	Muhasebe ve Vergi Uygulamaları	2	YGS-6	45		195,71797	----
102170121	Muhasebe ve Vergi Uygulamaları (İÖ)	2	YGS-6	45	2		
102150726	Sağlık Kurumları İşletmeciliği	2	YGS-6	35		----	----
	Teknik Bilimler Meslek Yüksekokulu						
102150789	Biyomedikal Cihaz Teknolojisi	2	YGS-1	35		----	----
102150656	Gaz ve Tesisatı Teknolojisi	2	YGS-2	40			
102170315	Gaz ve Tesisatı Teknolojisi (İÖ)	2	YGS-2	40	2		
102150392	İnşaat Teknolojisi	2	YGS-1	40		186,99304	----
102150038	Makine	2	YGS-1	35		177,69975	----
102150498	Mekatronik	2	YGS-1	45		223,83573	----
102150295	Otomotiv Teknolojisi	2	YGS-1	30		174,59211	----
102150708	Sivil Savunma ve İtfaiyecilik	2	YGS-6	40		----	----
102150505	Yapı Denetimi	2	YGS-1	30		211,60453	----
	Adilcevaz Meslek Yüksekokulu						
102150365	Bilgisayar Programcılığı	2	YGS-1	40		443,51000	11,2,D,92
102170184	Bilgisayar Programcılığı (İÖ)	2	YGS-1	40	2		
102150471	Büro Yönetimi ve Yönetici Asistanlığı	2	YGS-4	50		243,30679	----
102170236	Büro Yönetimi ve Yönetici Asistanlığı (İÖ)	2	YGS-4	50	2	215,70383	----
102150735	Elektronik Haberleşme Teknolojisi	2	YGS-1	35		----	----
102150329	İşletme Yönetimi	2	YGS-6	45			
102170157	İşletme Yönetimi (İÖ)	2	YGS-6	45	2	----	----
102150259	Muhasebe ve Vergi Uygulamaları	2	YGS-6	50			
102150611	Pazarlama	2	YGS-6	35		----	----
102150108	Turizm ve Otel İşletmeciliği	2	YGS-6	35		185,11163	----
102150602	Turizm ve Seyahat Hizmetleri	2	YGS-5	35		----	----
	Ahlat Meslek Yüksekokulu						
102150374	Bilgisayar Programcılığı	2	YGS-1	40		409,02500	06,2,D,89
102150489	Büro Yönetimi ve Yönetici Asistanlığı	2	YGS-4	40		229,56665	----
102150586	Geleneksel El Sanatları	2	YGS-4	35		----	----
102150629	Kuyumculuk ve Takı Tasarımı	2	YGS-5	30			
102150577	Maliye	2	YGS-6	35		228,82478	----
102150753	Mimari Dekoratif Sanatlar	2	YGS-4	30		----	----
102150268	Muhasebe ve Vergi Uygulamaları	2	YGS-6	40			
102150302	Otomotiv Teknolojisi	2	YGS-1	30			
102150153	Turizm ve Otel İşletmeciliği	2	YGS-6	35			
102150568	Yerel Yönetimler	2	YGS-4	35		262,28493	----
	Hizan Meslek Yüksekokulu						
102150426	Bankacılık ve Sigortacılık	2	YGS-6	45		230,65251	----
102170299	Bankacılık ve Sigortacılık (İÖ)	2	YGS-6	45	2	203,85906	----
102150541	Laborant ve Veteriner Sağlık	2	YGS-2	25		228,94479	----
102150435	Lojistik	2	YGS-6	45		199,77619	----
102170306	Lojistik (İÖ)	2	YGS-6	45	2		
102150674	Maliye	2	YGS-6	30		223,68261	----
102150665	Tıbbi Tanıtım ve Pazarlama	2	YGS-6	30		217,77163	----
102150744	Tıbbi ve Aromatik Bitkiler	2	YGS-6	40		----	----
	Tatvan Meslek Yüksekokulu						
102150383	Bilgisayar Programcılığı	2	YGS-1	45		168,45800	12,2,D,94
102170193	Bilgisayar Programcılığı (İÖ)	2	YGS-1	45	2	174,92176	----
102150171	Elektrik	2	YGS-1	40		224,02800	10,2,D,90
102170112	Elektrik (İÖ)	2	YGS-1	40	2	247,44000	04,2,D,85
102150523	Elektronik Teknolojisi	2	YGS-1	30			
102150189	Gıda Teknolojisi	2	YGS-2	40		158,05112	----
102150198	Harita ve Kadastro	2	YGS-1	40		242,57029	----
102150408	İnşaat Teknolojisi	2	YGS-1	40		187,27908	----
102150338	İşletme Yönetimi	2	YGS-6	45		176,24384	----
102150286	Laboratuvar Teknolojisi	2	YGS-2	45		281,33782	----
102170227	Laboratuvar Teknolojisi (İÖ)	2	YGS-2	45	2	231,21102	----
102150277	Muhasebe ve Vergi Uygulamaları	2	YGS-6	50			
102170218	Muhasebe ve Vergi Uygulamaları (İÖ)	2	YGS-6	50	2		

TABLO-3A. Merkezi Yerleştirme İle Öğrenci Alan Yükseköğretim Önlisans Programları

2013-ÖSYS TERCİH KILAVUZU

PROGRAM KODU (1)	PROGRAM ADI (2)	ÖĞR. SÜR. (3)	PUAN TÜRÜ (4)	GENEL KONT (5)	ÖZEL KOŞUL VE AÇIKLAMALAR (6)	2012-ÖSYS EN KÜÇÜK PUAN (7)	2012-ÖSYS YERLEŞTİRME ÖNCELİKLERİ (8)
Mesleki ve Teknik Eğitim Bölgesi: BOLU							
ABANT İZZET BAYSAL ÜNİVERSİTESİ (BOLU)							
Bolu Meslek Yüksekokulu							
100150714	Ağız ve Diş Sağlığı	2	YGS-2	25		----	----
100150547	Bahçe Tarımı	2	YGS-6	30		193,44580	----
100150538	Bilgisayar Programcılığı	2	YGS-1	50		357,27700	12,3,D,94
100170515	Bilgisayar Programcılığı (İÖ)	2	YGS-1	50	2	418,86400	12,2,D,94
100170021	Elektrik (İÖ) (Bk.371)	2	YGS-1	60	2, 371	217,42900	12,2,D,95
100170499	Elektronik Teknolojisi (İÖ) (Bk.371)	2	YGS-1	60	2, 371	100,00000	11,4,D,93
100170427	Grafik Tasarımı (İÖ) (Bk.372)	2	YGS-5	45	2, 372	291,88100	12,2,D,94
100150486	İşletme Yönetimi	2	YGS-6	140		114,83800	11,2,D,92
100170472	İşletme Yönetimi (İÖ)	2	YGS-6	140	2	185,92443	----
100150035	Kooperatifçilik	2	YGS-5	70		219,55616	----
100170066	Makine (İÖ) (Bk.371)	2	YGS-1	60	2, 371	186,57200	12,2,D,92
100170075	Mobilya ve Dekorasyon (İÖ) (Bk.371)	2	YGS-1	40	2, 371	100,00000	11,2,D,92
100150441	Muhasebe ve Vergi Uygulamaları	2	YGS-6	80		196,19800	12,2,D,93
100170445	Muhasebe ve Vergi Uygulamaları (İÖ)	2	YGS-6	80	2	179,86321	----
100150468	Otomotiv Teknolojisi	2	YGS-1	60		318,75000	12,2,D,94
100170454	Otomotiv Teknolojisi (İÖ)	2	YGS-1	60	2	115,15700	11,4,İ,93
100150698	Peyzaj ve Süs Bitkileri	2	YGS-6	40			
100170587	Peyzaj ve Süs Bitkileri (İÖ)	2	YGS-6	40	2		
100170436	Tekstil Teknolojisi (İÖ) (Bk.372)	2	YGS-1	45	2, 372		
100150723	Tıbbi Görüntüleme Teknikleri	2	YGS-1	30		----	----
100150071	Turizm ve Otel İşletmeciliği	2	YGS-6	70		254,32100	12,2,D,94
100170118	Turizm ve Otel İşletmeciliği (İÖ)	2	YGS-6	70	2	204,20380	----
Gerede Meslek Yüksekokulu							
100150556	Ayakkabı Tasarım ve Üretimi	2	YGS-2	40			
100170578	Ayakkabı Tasarım ve Üretimi (İÖ)	2	YGS-2	40	2		
100150195	Bilgisayar Programcılığı	2	YGS-1	45		100,00000	12,3,D,94
100170215	Bilgisayar Programcılığı (İÖ)	2	YGS-1	45	2	149,23100	12,2,D,93
100150423	Deri Teknolojisi	2	YGS-2	30			
100150495	İşletme Yönetimi	2	YGS-6	45		216,74989	----
100170481	İşletme Yönetimi (İÖ)	2	YGS-6	45	2	200,27205	----
100150132	Kimya Teknolojisi	2	YGS-2	45		300,32400	11,2,D,92
100170551	Kimya Teknolojisi (İÖ)	2	YGS-2	45	2		
100150141	Makine, Resim ve Konstrüksiyon	2	YGS-1	45		218,49000	12,2,D,94
100170181	Makine, Resim ve Konstrüksiyon (İÖ)	2	YGS-1	45	2	100,00000	11,2,D,93
100150459	Muhasebe ve Vergi Uygulamaları	2	YGS-6	45		204,58135	----
100170542	Muhasebe ve Vergi Uygulamaları (İÖ)	2	YGS-6	45	2		
100150477	Otomotiv Teknolojisi	2	YGS-1	45		225,29100	12,2,D,94
100170463	Otomotiv Teknolojisi (İÖ)	2	YGS-1	45	2		
100150432	Tekstil Teknolojisi	2	YGS-1	45		405,86700	10,2,D,91
100170569	Tekstil Teknolojisi (İÖ)	2	YGS-1	45	2		
Mengen Meslek Yüksekokulu							
100150202	Aşçılık	2	YGS-4	40		258,23400	12,3,İ,94
100170533	Aşçılık (İÖ)	2	YGS-4	40	2	328,85100	12,3,D,94
Mudurnu Süreyya Astarıcı Meslek Yüksekokulu							
100150502	İşletme Yönetimi	2	YGS-6	35		191,57733	----
100150511	Kümes Hayvanları Yetiştiriciliği	2	YGS-6	30			
100150689	Mimarî Restorasyon	2	YGS-5	30		291,11902	----
100150414	Organik Tarım	2	YGS-6	30			
100150705	Ormancılık ve Orman Ürünleri	2	YGS-6	35		----	----
100150626	Tıbbi ve Aromatik Bitkiler	2	YGS-6	40		173,27286	----
100150592	Turizm ve Otel İşletmeciliği	2	YGS-6	35		211,19977	----
Yeniçağa Yaşar Çelik Meslek Yüksekokulu							
100150644	Dış Ticaret	2	YGS-6	35		304,99015	----
100150635	Gıda Kalite Kontrolü ve Analizi	2	YGS-2	30		213,83209	----
100150608	İnşaat Teknolojisi	2	YGS-1	30		241,44695	----
100150617	Lojistik	2	YGS-6	35		194,03700	12,2,D,94
Mesleki ve Teknik Eğitim Bölgesi: BURDUR							
MEHMET AKIF ERSOY ÜNİVERSİTESİ (BURDUR)							
Burdur Meslek Yüksekokulu							
107350393	Süt ve Ürünleri Teknolojisi	2	YGS-6	35	46	185,92585	----
Sosyal Bilimler Meslek Yüksekokulu							
107350666	Büro Yönetimi ve Yönetici Asistanlığı	2	YGS-4	60	46	260,97595	----
107370501	Büro Yönetimi ve Yönetici Asistanlığı (İÖ)	2	YGS-4	60	2, 46	223,65726	----
107350745	Çağrı Merkezi Hizmetleri	2	YGS-4	60	46	281,76980	----
107370722	Çağrı Merkezi Hizmetleri (İÖ)	2	YGS-4	60	2, 46	----	----
107350463	İşletme Yönetimi	2	YGS-6	60	46	204,08998	----
107370546	İşletme Yönetimi (İÖ)	2	YGS-6	60	2, 46	198,13841	----
107350409	Muhasebe ve Vergi Uygulamaları	2	YGS-6	60	46	196,53583	----
107370325	Muhasebe ve Vergi Uygulamaları (İÖ)	2	YGS-6	60	2, 46	188,55482	----
107350127	Pazarlama	2	YGS-6	40	46	181,25236	----
Teknik Bilimler Meslek Yüksekokulu							
107350551	Bilgisayar Programcılığı	2	YGS-1	40	46	232,89400	12,3,D,94
107370449	Bilgisayar Programcılığı (İÖ)	2	YGS-1	40	2, 46	124,13000	12,2,D,94
107350869	Doğalgaz ve Tesisatı Teknolojisi	2	YGS-2	50	46	----	----
107350048	Elektrik	2	YGS-1	50	46	213,80200	12,2,D,93
107370025	Elektrik (İÖ)	2	YGS-1	50	2, 46		

TABLO-3A. Merkezi Yerleştirme İle Öğrenci Alan Yükseköğretim Önlisans Programları

2013-ÖSYS TERCİH KILAVUZU

PROGRAM KODU (1)	PROGRAM ADI (2)	ÖĞR. SÜR. (3)	PUAN TÜRÜ (4)	GENEL KONT (5)	ÖZEL KOŞUL VE AÇIKLAMALAR (6)	2012-ÖSYS EN KÜÇÜK PUAN (7)	2012-ÖSYS YERLEŞTİRME ÖNCELİKLERİ (8)
107350515	Elektronik Teknolojisi	2	YGS-1	40	46	119,06500	11,2,D,93
107370413	Elektronik Teknolojisi (İÖ)	2	YGS-1	40	2, 46		
107350542	İnşaat Teknolojisi	2	YGS-1	60	46	196,96419	----
107370431	İnşaat Teknolojisi (İÖ)	2	YGS-1	60	2, 46	170,30563	----
107370052	Makine (İÖ) (Bk.374)	2	YGS-1	50	2, 46, 374	135,19800	10,2,D,91
107350084	Makine, Resim ve Konstrüksiyon	2	YGS-1	60	46	306,42883	----
107370061	Makine, Resim ve Konstrüksiyon (İÖ)	2	YGS-1	60	2, 46		
107350093	Mobilya ve Dekorasyon	2	YGS-1	35	46	228,64000	10,2,D,92
107350445	Otomotiv Teknolojisi	2	YGS-1	60	46	165,33800	12,2,D,93
107370379	Otomotiv Teknolojisi (İÖ)	2	YGS-1	60	2, 46		
	Ağlasun Meslek Yüksekokulu						
107350366	Bankacılık ve Sigortacılık	2	YGS-6	50	46, 797	238,83324	----
107370573	Bankacılık ve Sigortacılık (İÖ)	2	YGS-6	50	2, 46, 797	211,21522	----
107350587	Bilgisayar Programcılığı	2	YGS-1	50	46, 797	213,07525	----
107370564	Bilgisayar Programcılığı (İÖ)	2	YGS-1	50	2, 46, 797		
107350675	Büro Yönetimi ve Yönetici Asistanlığı	2	YGS-4	75	46, 797	182,50895	----
107370519	Büro Yönetimi ve Yönetici Asistanlığı (İÖ)	2	YGS-4	75	2, 46, 797		
107350375	Dış Ticaret	2	YGS-6	50	46, 797	205,16963	----
107370307	Dış Ticaret (İÖ)	2	YGS-6	50	2, 46, 797	197,45443	----
107350472	İşletme Yönetimi	2	YGS-6	95	46, 797		
107350878	Kültürel Miras ve Turizm	2	YGS-3	50	46, 797	----	----
107370731	Kültürel Miras ve Turizm (İÖ)	2	YGS-3	50	2, 46, 797	----	----
107350418	Muhasebe ve Vergi Uygulamaları	2	YGS-6	85	46, 797		
	Bucak Emin Gülmez Teknik Bilimler Meslek Yüksekokulu						
107350833	Alternatif Enerji Kaynakları Teknolojisi	2	YGS-1	40	46, 797	----	----
107370688	Alternatif Enerji Kaynakları Teknolojisi (İÖ)	2	YGS-1	40	2, 46, 797	----	----
107350569	Bilgisayar Programcılığı	2	YGS-1	120	46, 797	292,44100	10,3,D,91
107370458	Bilgisayar Programcılığı (İÖ)	2	YGS-1	120	2, 46, 797		
107350896	Biyomedikal Cihaz Teknolojisi	2	YGS-1	30	46, 797	----	----
107350736	Coğrafi Bilgi Sistemleri	2	YGS-1	40	46, 797	343,60100	12,2,D,94
107370679	Coğrafi Bilgi Sistemleri (İÖ)	2	YGS-1	40	2, 46, 797	----	----
107350181	Elektrik	2	YGS-1	40	46, 797	147,92800	12,2,D,95
107350842	Grafik Tasarımı	2	YGS-5	45	46, 797	----	----
107370697	Grafik Tasarımı (İÖ)	2	YGS-5	45	2, 46, 797	----	----
107350887	Moda Tasarımı	2	YGS-5	30	46, 797	----	----
107350454	Otomotiv Teknolojisi	2	YGS-1	40	46, 797	216,48000	11,2,D,93
	Bucak Hikmet Tolunay Meslek Yüksekokulu						
107350824	Bilgi Yönetimi	2	YGS-6	60	46, 797	238,35436	----
107370661	Bilgi Yönetimi (İÖ)	2	YGS-6	60	2, 46, 797		
107350684	Büro Yönetimi ve Yönetici Asistanlığı	2	YGS-4	115	46, 797	196,38461	----
107370528	Büro Yönetimi ve Yönetici Asistanlığı (İÖ)	2	YGS-4	115	2, 46, 797		
107350242	Çocuk Gelişimi	2	YGS-4	70	46, 797	484,92900	12,2,D,94
107370264	Çocuk Gelişimi (İÖ)	2	YGS-4	70	2, 46, 797	404,68600	12,2,D,94
107350251	Dış Ticaret	2	YGS-6	60	46, 797	213,59001	----
107370485	Dış Ticaret (İÖ)	2	YGS-6	60	2, 46, 797	197,87306	----
107350621	Halkla İlişkiler ve Tanıtım	2	YGS-4	60	46, 797	266,16647	----
107370607	Halkla İlişkiler ve Tanıtım (İÖ)	2	YGS-4	60	2, 46, 797	238,58758	----
107350481	İşletme Yönetimi	2	YGS-6	60	46, 797		
107370397	İşletme Yönetimi (İÖ)	2	YGS-6	60	2, 46, 797		
107350596	Lojistik	2	YGS-6	60	46, 797	228,16001	----
107370616	Lojistik (İÖ)	2	YGS-6	60	2, 46, 797	206,66223	----
107350427	Muhasebe ve Vergi Uygulamaları	2	YGS-6	115	46, 797		
107370343	Muhasebe ve Vergi Uygulamaları (İÖ)	2	YGS-6	115	2, 46, 797		
107350287	Pazarlama	2	YGS-6	30	46, 797		
107350815	Turizm ve Otel İşletmeciliği	2	YGS-6	60	46, 797	191,05066	----
107370652	Turizm ve Otel İşletmeciliği (İÖ)	2	YGS-6	60	2, 46, 797		
	Çavdır Meslek Yüksekokulu						
107350763	Bilgisayar Programcılığı	2	YGS-1	50	46, 797	171,26031	----
	Göhlisar Meslek Yüksekokulu						
107350612	Bankacılık ve Sigortacılık	2	YGS-6	50	46, 797	233,27944	----
107370591	Bankacılık ve Sigortacılık (İÖ)	2	YGS-6	50	2, 46, 797	211,80819	----
107350578	Bilgisayar Programcılığı	2	YGS-1	120	46, 797	198,86163	----
107370467	Bilgisayar Programcılığı (İÖ)	2	YGS-1	120	2, 46, 797		
107350693	Büro Yönetimi ve Yönetici Asistanlığı	2	YGS-4	50	46, 797	227,96242	----
107370537	Büro Yönetimi ve Yönetici Asistanlığı (İÖ)	2	YGS-4	50	2, 46, 797		
107350321	Elektrik	2	YGS-1	40	46, 797		
107350533	Elektronik Teknolojisi	2	YGS-1	40	46, 797		
107350499	İşletme Yönetimi	2	YGS-6	95	46, 797		
107350603	Maliye	2	YGS-6	50	46, 797	242,40633	----
107370582	Maliye (İÖ)	2	YGS-6	50	2, 46, 797	231,86315	----
107350436	Muhasebe ve Vergi Uygulamaları	2	YGS-6	60	46, 797		
	Göhlisar Sağlık Hizmetleri Meslek Yüksekokulu						
107350799	Çocuk Gelişimi	2	YGS-4	50	46, 797	439,52200	12,2,D,94
107370643	Çocuk Gelişimi (İÖ)	2	YGS-4	50	2, 46, 797	388,52500	12,2,D,84
107350851	Eczane Hizmetleri	2	YGS-2	50	46, 797	----	----
107370713	Eczane Hizmetleri (İÖ)	2	YGS-2	50	2, 46, 797	----	----
107350727	Tıbbi Dokümantasyon ve Sekreterlik	2	YGS-3	50	46, 797	279,28800	12,2,D,94
107370634	Tıbbi Dokümantasyon ve Sekreterlik (İÖ)	2	YGS-3	50	2, 46, 797	355,69931	----
	Tefenni Meslek Yüksekokulu						
107350648	Bilgisayar Programcılığı	2	YGS-1	80	46, 797		

TABLO-3A. Merkezi Yerleştirme İle Öğrenci Alan Yükseköğretim Önlisans Programları

2013-ÖSYS TERCİH KILAVUZU

PROGRAM KODU (1)	PROGRAM ADI (2)	ÖĞR. SÜR. (3)	PUAN TÜRÜ (4)	GENEL KONT (5)	ÖZEL KOŞUL VE AÇIKLAMALAR (6)	2012-ÖSYS EN KÜÇÜK PUAN (7)	2012-ÖSYS YERLEŞTİRME ÖNCELİKLERİ (8)
107350806	Bilgisayar Teknolojisi	2	YGS-1	40	46,797		
107350657	Muhasebe ve Vergi Uygulamaları	2	YGS-6	30	46,797		
107350718	Tıbbi ve Aromatik Bitkiler	2	YGS-6	40	46,797		
107350781	Yerel Yönetimler	2	YGS-4	60	46,797	251,76498	----
107370704	Yerel Yönetimler (İÖ)	2	YGS-4	60	2,46,797	----	----
Mesleki ve Teknik Eğitim Bölgesi: BURSA							
FARUK SARAÇ TASARIM MESLEK YÜKSEKOKULU (BURSA)							
Faruk Saraç Tasarım Meslek Yüksekokulu							
201350011	Dış Ticaret (Ücretli)	2	YGS-6	40	715		
201350029	Dış Ticaret (Tam Burslu)	2	YGS-6	5	3,715	295,89900	12,2,1,94
201350295	Dış Ticaret (%25 Burslu)	2	YGS-6	5	3,715	247,85975	----
201350338	Grafik Tasarımı (Ücretli)	2	YGS-5	32	715		
201350347	Grafik Tasarımı (Tam Burslu)	2	YGS-5	4	3,715	254,29000	12,3,D,94
201350356	Grafik Tasarımı (%25 Burslu)	2	YGS-5	4	3,715	254,05600	12,2,1,94
201350198	Halkla İlişkiler ve Tanıtım (Ücretli)	2	YGS-4	32	715		
201350205	Halkla İlişkiler ve Tanıtım (Tam Burslu)	2	YGS-4	4	3,715	337,68619	----
201350268	Halkla İlişkiler ve Tanıtım (%25 Burslu)	2	YGS-4	4	3,715	245,92192	----
201350092	İşletme Yönetimi (Ücretli)	2	YGS-6	32	715		
201350108	İşletme Yönetimi (Tam Burslu)	2	YGS-6	4	3,715	272,97600	12,2,1,94
201350277	İşletme Yönetimi (%25 Burslu)	2	YGS-6	4	3,715	228,44838	----
201350135	Moda Tasarımı (Ücretli)	2	YGS-5	80	715		
201350144	Moda Tasarımı (Tam Burslu)	2	YGS-5	10	3,715	438,75800	12,3,1,94
201350286	Moda Tasarımı (%25 Burslu)	2	YGS-5	10	3,715	202,73400	12,2,1,94
PLATO MESLEK YÜKSEKOKULU (İSTANBUL)							
Plato Meslek Yüksekokulu							
205052088	Aşçılık (Uzaktan Eğitim) (Bursa) (Tam Burslu)	2	YGS-4	3	3,46,702,789	----	----
205052097	Aşçılık (Uzaktan Eğitim) (Bursa) (%50 Burslu)	2	YGS-4	22	3,46,702,789	----	----
205051336	Çocuk Gelişimi (Uzaktan Eğitim) (Bursa) (Tam Burslu)	2	YGS-4	3	3,46,702,789	434,71900	12,2,1,90
205051345	Çocuk Gelişimi (Uzaktan Eğitim) (Bursa) (%50 Burslu)	2	YGS-4	27	3,46,702,789	308,29200	09,2,1,87
205051354	Grafik Tasarımı (Uzaktan Eğitim) (Bursa) (Tam Burslu)	2	YGS-5	3	3,46,702,789	207,89500	09,3,1,91
205051363	Grafik Tasarımı (Uzaktan Eğitim) (Bursa) (%50 Burslu)	2	YGS-5	22	3,46,702,789		
205052185	Saç Bakımı ve Güzellik Hizmetleri (Uzaktan Eğitim) (Bursa) (Tam Burslu)	2	YGS-4	2	3,46,702,789	----	----
205052194	Saç Bakımı ve Güzellik Hizmetleri (Uzaktan Eğitim) (Bursa) (%50 Burslu)	2	YGS-4	18	3,46,702,789	----	----
ULUDAĞ ÜNİVERSİTESİ (BURSA)							
Sağlık Hizmetleri Meslek Y.O.							
109750011	Anestezi	2	YGS-2	20	38	333,83000	12,2,1,94
109751654	İlk ve Acil Yardım	2	YGS-2	20	38,233	409,29000	12,2,1,94
109750038	Tıbbi Dokümantasyon ve Sekreterlik	2	YGS-3	30		330,37600	12,2,1,94
109751557	Tıbbi Görüntüleme Teknikleri	2	YGS-1	30	38	414,55029	----
109751548	Tıbbi Laboratuvar Teknikleri	2	YGS-2	30	38	325,00000	12,2,1,94
Sosyal Bilimler Meslek Yüksekokulu							
109751221	Bankacılık ve Sigortacılık	2	YGS-6	30		387,51000	12,2,1,94
109771252	Bankacılık ve Sigortacılık (İÖ)	2	YGS-6	30	2	237,16300	12,2,1,93
109751636	Büro Yönetimi ve Yönetici Asistanlığı	2	YGS-4	30		257,93300	12,2,1,94
109771561	Büro Yönetimi ve Yönetici Asistanlığı (İÖ)	2	YGS-4	30	2	295,02700	11,2,D,93
109750065	Dış Ticaret	2	YGS-6	30		162,11800	12,3,1,94
109770015	Dış Ticaret (İÖ)	2	YGS-6	30	2	278,24200	12,2,1,94
109750074	Emlak ve Emlak Yönetimi	2	YGS-5	30		100,00000	12,2,D,93
109771419	Emlak ve Emlak Yönetimi (İÖ)	2	YGS-5	30	2	276,25161	----
109751327	İşletme Yönetimi	2	YGS-6	30		367,43200	12,2,1,95
109771322	İşletme Yönetimi (İÖ)	2	YGS-6	30	2	236,92200	12,2,1,94
109752034	Lojistik	2	YGS-6	30		292,58900	12,2,1,92
109771737	Lojistik (İÖ)	2	YGS-6	30	2	----	----
109751248	Muhasebe ve Vergi Uygulamaları	2	YGS-6	30		429,69500	12,2,1,93
109771261	Muhasebe ve Vergi Uygulamaları (İÖ)	2	YGS-6	30	2	278,85900	12,2,1,94
109750108	Pazarlama	2	YGS-6	30		258,80600	12,2,1,94
109771428	Pazarlama (İÖ)	2	YGS-6	30	2	167,64300	12,2,1,94
109750126	Turizm ve Otel İşletmeciliği	2	YGS-6	30		271,64000	12,3,D,94
109770051	Turizm ve Otel İşletmeciliği (İÖ)	2	YGS-6	30	2	249,62000	12,2,1,94
109751512	Turizm ve Seyahat Hizmetleri	2	YGS-5	30		310,25400	12,2,1,94
109771437	Turizm ve Seyahat Hizmetleri (İÖ)	2	YGS-5	30	2	224,68500	12,2,D,94
109750144	Yerel Yönetimler	2	YGS-4	30		323,70896	----
109771446	Yerel Yönetimler (İÖ)	2	YGS-4	30	2	308,03777	----
Teknik Bilimler Meslek Yüksekokulu							
109750374	Bilgisayar Programcılığı	2	YGS-1	30		212,74300	12,4,1,94
109770615	Bilgisayar Programcılığı (İÖ)	2	YGS-1	30	2	303,55700	12,3,1,93
109750198	Elektrik	2	YGS-1	30		277,34700	12,3,1,94
109770103	Elektrik (İÖ)	2	YGS-1	30	2	390,86300	12,2,1,94
109751487	Elektronik Teknolojisi	2	YGS-1	30		373,91200	12,3,1,94
109771394	Elektronik Teknolojisi (İÖ)	2	YGS-1	30	2	140,98200	12,3,1,94
109750214	Endüstriyel Kalıpcılık	2	YGS-1	30		234,79500	12,3,1,94
109770121	Endüstriyel Kalıpcılık (İÖ)	2	YGS-1	30	2	348,49800	12,2,1,94
109751672	Et ve Ürünleri Teknolojisi	2	YGS-6	30		199,25994	----
109771694	Et ve Ürünleri Teknolojisi (İÖ)	2	YGS-6	30	2		
109751469	Gaz ve Tesihsatı Teknolojisi	2	YGS-2	30		231,01500	12,2,D,94
109771385	Gaz ve Tesihsatı Teknolojisi (İÖ)	2	YGS-2	30	2	168,27346	----
109750223	Gıda Teknolojisi	2	YGS-2	90		286,71400	12,2,1,94
109770139	Gıda Teknolojisi (İÖ)	2	YGS-2	90	2	218,58049	----
109751169	Grafik Tasarımı	2	YGS-5	30		496,29700	12,3,D,94

TABLO-3A. Merkezi Yerleştirme İle Öğrenci Alan Yükseköğretim Önlisans Programları

2013-ÖSYS TERCİH KILAVUZU

PROGRAM KODU (1)	PROGRAM ADI (2)	ÖĞR. SÜR. (3)	PUAN TÜRÜ (4)	GENEL KONT (5)	ÖZEL KOŞUL VE AÇIKLAMALAR (6)	2012-ÖSYS EN KÜÇÜK PUAN (7)	2012-ÖSYS YERLEŞTİRME ÖNCELİKLERİ (8)
109771207	Grafik Tasarımı (İÖ)	2	YGS-5	30	2	408,98400	12,2,İ,94
109751424	İklimlendirme ve Soğutma Teknolojisi	2	YGS-1	30		262,52700	12,2,İ,92
109771376	İklimlendirme ve Soğutma Teknolojisi (İÖ)	2	YGS-1	30	2	278,66800	12,2,D,94
109750259	Makine	2	YGS-1	30		113,50100	12,4,İ,94
109770166	Makine (İÖ)	2	YGS-1	30	2	266,31800	12,3,İ,94
109750268	Mekatronik	2	YGS-1	30		254,26500	12,4,İ,94
109770175	Mekatronik (İÖ)	2	YGS-1	30	2	142,11100	12,4,İ,94
109751318	Otomotiv Teknolojisi	2	YGS-1	30		221,88700	12,4,D,94
109771313	Otomotiv Teknolojisi (İÖ)	2	YGS-1	30	2	219,41100	12,3,İ,94
109751442	Süs Bitkileri Yetiştiriciliği	2	YGS-6	30		170,53175	----
109751609	Süt ve Ürünleri Teknolojisi	2	YGS-6	30		218,27068	----
109771482	Süt ve Ürünleri Teknolojisi (İÖ)	2	YGS-6	30	2	194,27452	----
109751566	Tarım Makineleri	2	YGS-1	30		114,42900	12,2,İ,94
109771473	Tarım Makineleri (İÖ)	2	YGS-1	30	2	240,18700	11,2,İ,93
109751187	Tekstil Teknolojisi	2	YGS-1	30		430,89100	12,2,İ,94
109771216	Tekstil Teknolojisi (İÖ)	2	YGS-1	30	2	341,13100	12,2,İ,94
Büyükorhan Meslek Yüksekokulu							
109751796	Ormancılık ve Orman Ürünleri	2	YGS-6	40		284,81600	12,2,D,93
109771701	Ormancılık ve Orman Ürünleri (İÖ)	2	YGS-6	40	2	128,50500	12,2,D,94
Gemlik Asım Kocabıyık Meslek Yüksekokulu							
109751521	Bilgisayar Programcılığı	2	YGS-1	30		184,42500	12,3,İ,94
109751584	Bahçe Tarımı	2	YGS-6	30		193,23309	----
109750392	Deniz ve Liman İşletmeciliği	2	YGS-6	30	4, 112	219,27200	12,2,İ,94
109750408	Dış Ticaret	2	YGS-6	30	4, 112	290,67900	12,2,İ,94
109750417	Gıda Teknolojisi	2	YGS-2	30		290,14600	12,2,D,94
109750426	Harita ve Kadastro	2	YGS-1	30		232,17200	12,2,D,94
109751663	Makine	2	YGS-1	50		387,32400	12,2,İ,94
Harmancık Meslek Yüksekokulu							
109751133	Aşçılık	2	YGS-4	30		273,40200	12,3,D,94
109751124	Mobilya ve Dekorasyon	2	YGS-1	30		160,23200	12,2,D,94
109751309	Muhasebe ve Vergi Uygulamaları	2	YGS-6	30		196,38700	12,2,D,94
109771491	Muhasebe ve Vergi Uygulamaları (İÖ)	2	YGS-6	30	2	208,39849	----
109751706	Pazarlama	2	YGS-6	40		188,33547	----
109752043	Turizm ve Otel İşletmeciliği	2	YGS-6	30		246,90900	12,2,D,93
109752052	Turizm ve Seyahat Hizmetleri	2	YGS-5	30		266,99586	----
İnegöl Meslek Yüksekokulu							
109751081	Çocuk Gelişimi	2	YGS-4	50		500,00000	12,2,İ,94
109770642	Çocuk Gelişimi (İÖ)	2	YGS-4	50	2	386,93600	12,2,İ,94
109750435	Dış Ticaret	2	YGS-6	40		203,37800	12,2,İ,94
109770651	Dış Ticaret (İÖ)	2	YGS-6	40	2	100,00000	11,2,İ,92
109751115	Elektrik	2	YGS-1	40		320,84200	12,2,İ,94
109770669	Elektrik (İÖ)	2	YGS-1	40	2	232,27900	12,2,İ,93
109751575	İnşaat Teknolojisi	2	YGS-1	40		478,84300	12,2,D,94
109751336	İşletme Yönetimi	2	YGS-6	50		187,68100	12,2,İ,93
109771331	İşletme Yönetimi (İÖ)	2	YGS-6	50	2	254,53908	----
109750462	Makine	2	YGS-1	40		320,30700	12,2,İ,94
109770687	Makine (İÖ)	2	YGS-1	40	2	248,11000	12,2,İ,94
109750471	Mobilya ve Dekorasyon	2	YGS-1	50		253,81100	12,2,D,94
109770703	Mobilya ve Dekorasyon (İÖ)	2	YGS-1	50	2	107,01600	10,2,D,93
109751257	Muhasebe ve Vergi Uygulamaları	2	YGS-6	40		191,32300	12,2,İ,91
109771279	Muhasebe ve Vergi Uygulamaları (İÖ)	2	YGS-6	40	2	237,41543	----
109751072	Pazarlama	2	YGS-6	40		213,67900	12,2,D,93
109751196	Tekstil Teknolojisi	2	YGS-1	40		290,32300	12,2,İ,94
109771225	Tekstil Teknolojisi (İÖ)	2	YGS-1	40	2	285,91500	11,2,D,93
İznik Meslek Yüksekokulu							
109750532	Gıda Teknolojisi	2	YGS-2	40		237,16664	----
109750541	Harita ve Kadastro	2	YGS-1	40		192,60100	12,2,D,93
109751212	Mimari Restorasyon	2	YGS-5	40		237,77200	12,2,D,94
109751178	Seramik, Cam ve Çinicilik	2	YGS-2	30			
109750577	Turizm Rehberliği	2	YGS-3	40		****	****
Karacabey Meslek Yüksekokulu							
109770906	Bilgisayar Programcılığı (İÖ) (Bk.377)	2	YGS-1	30	2, 377	264,31200	12,2,İ,94
109750586	Gıda Teknolojisi	2	YGS-2	60		207,48222	----
109770784	Gıda Teknolojisi (İÖ)	2	YGS-2	60	2	189,54986	----
109751363	İşletme Yönetimi	2	YGS-6	30		234,80700	12,2,D,94
109771349	İşletme Yönetimi (İÖ)	2	YGS-6	30	2	218,33006	----
109751803	Laborant ve Veteriner Sağlık	2	YGS-2	30	240	224,78600	11,2,D,93
109771746	Laborant ve Veteriner Sağlık (İÖ)	2	YGS-2	30	2	----	----
109751266	Muhasebe ve Vergi Uygulamaları	2	YGS-6	30		269,30900	12,2,D,94
109771297	Muhasebe ve Vergi Uygulamaları (İÖ)	2	YGS-6	30	2	219,18306	----
109751769	Organik Tarım	2	YGS-6	30		195,12794	----
109771719	Organik Tarım (İÖ)	2	YGS-6	30	2		
109752061	Süt ve Besi Hayvancılığı	2	YGS-2	30	240	172,60486	----
109751618	Süt ve Ürünleri Teknolojisi	2	YGS-6	30	240	208,44072	----
109771507	Süt ve Ürünleri Teknolojisi (İÖ)	2	YGS-6	30	2		
109752097	Yem Teknolojisi ve Hayvan Besleme	2	YGS-2	30	240	----	----
Keles Meslek Yüksekokulu							
109751239	Bankacılık ve Sigortacılık	2	YGS-6	30		287,16900	12,2,D,94
109771667	Bankacılık ve Sigortacılık (İÖ)	2	YGS-6	30	2	259,34971	----
109751539	Bilgisayar Programcılığı	2	YGS-1	30		147,19400	12,3,D,94

TABLO-3A. Merkezi Yerleştirme ile Öğrenci Alan Yükseköğretim Önlisans Programları

2013-ÖSYS TERCİH KILAVUZU

PROGRAM KODU (1)	PROGRAM ADI (2)	ÖĞR. SÜR. (3)	PUAN TÜRÜ (4)	GENEL KONT (5)	ÖZEL KOŞUL VE AÇIKLAMALAR (6)	2012-ÖSYS EN KÜÇÜK PUAN (7)	2012-ÖSYS YERLEŞTİRME ÖNCELİKLERİ (8)
109751106	Gıda Teknolojisi	2	YGS-2	30		205,44228	----
109751345	İşletme Yönetimi	2	YGS-6	30		237,00259	----
109771685	İşletme Yönetimi (İÖ)	2	YGS-6	30	2	200,89432	----
109751699	Organik Tarım	2	YGS-6	30			
109771676	Organik Tarım (İÖ)	2	YGS-6	30	2		
Mustafakemalpaşa Meslek Y.O.							
109770915	Elektrik (İÖ) (Bk.384)	2	YGS-1	30	2, 384	223,50900	12,2,1,93
109750692	Gıda Teknolojisi	2	YGS-2	30		222,46146	----
109771516	Gıda Teknolojisi (İÖ)	2	YGS-2	30	2	192,91765	----
109751354	İşletme Yönetimi	2	YGS-6	30		194,43800	12,2,D,92
109771358	İşletme Yönetimi (İÖ)	2	YGS-6	30	2	196,53552	----
109770933	Makine (İÖ) (Bk.384)	2	YGS-1	30	2, 384	280,40100	12,2,1,93
109751275	Muhasebe ve Vergi Uygulamaları	2	YGS-6	30		207,80300	12,2,D,93
109771525	Muhasebe ve Vergi Uygulamaları (İÖ)	2	YGS-6	30	2	205,83817	----
109752007	Organik Tarım	2	YGS-6	30			
109750726	Pazarlama	2	YGS-6	30		231,27474	----
109771534	Pazarlama (İÖ)	2	YGS-6	30	2	207,81876	----
109751999	Süt ve Ürünleri Teknolojisi	2	YGS-6	30	802	172,56015	----
109771234	Tekstil Teknolojisi (İÖ) (Bk.390)	2	YGS-1	30	2, 390	163,64300	10,2,1,92
109750735	Tohumculuk	2	YGS-6	30			
Orhaneli Meslek Yüksekokulu							
109751645	Büro Yönetimi ve Yönetici Asistanlığı	2	YGS-4	30		299,69727	----
109751284	Muhasebe ve Vergi Uygulamaları	2	YGS-6	30		210,14800	11,2,D,93
109771543	Muhasebe ve Vergi Uygulamaları (İÖ)	2	YGS-6	30	2	206,37830	----
Orhangazi Meslek Yüksekokulu							
109751681	Bilgisayar Programcılığı	2	YGS-1	30		307,81600	12,3,D,94
109751496	Elektronik Teknolojisi	2	YGS-1	30		301,70000	12,2,1,94
109771579	Elektronik Teknolojisi (İÖ)	2	YGS-1	30	2	238,82200	12,2,1,93
109751478	Gaz ve Tesisatı Teknolojisi	2	YGS-2	30		188,29201	----
109750798	Makine	2	YGS-1	30		332,06400	12,2,1,94
109770978	Makine (İÖ)	2	YGS-1	30	2	257,51100	12,2,1,94
109751415	Peyzaj ve Süs Bitkileri	2	YGS-6	30			
109751203	Tekstil Teknolojisi	2	YGS-1	30		232,59000	12,2,1,94
109771243	Tekstil Teknolojisi (İÖ)	2	YGS-1	30	2		
Yenişehir İbrahim Orhan Meslek Yüksekokulu							
109771031	Bilgisayar Programcılığı (İÖ) (Bk.378)	2	YGS-1	30	2, 378	250,63300	12,2,1,94
109751733	Çocuk Gelişimi	2	YGS-4	30		459,12100	12,2,1,94
109771013	Çocuk Gelişimi (İÖ)	2	YGS-4	30	2	393,98500	12,2,1,94
109750841	Dış Ticaret	2	YGS-6	30		331,75600	12,2,D,94
109750859	Gıda Teknolojisi	2	YGS-2	60		203,80760	----
109751433	İklimlendirme ve Soğutma Teknolojisi	2	YGS-1	30		322,49700	11,2,D,93
109752025	Laborant ve Veteriner Sağlık	2	YGS-2	30		269,02245	----
109751099	Makine	2	YGS-1	30		312,83600	12,2,1,94
109751293	Muhasebe ve Vergi Uygulamaları	2	YGS-6	30		206,43900	12,2,D,93
109771552	Muhasebe ve Vergi Uygulamaları (İÖ)	2	YGS-6	30	2	200,06203	----
109751724	Seracılık	2	YGS-6	30			
109752016	Sulama Teknolojisi	2	YGS-2	30			
109752079	Süt ve Besi Hayvancılığı	2	YGS-2	30			
Mesleki ve Teknik Eğitim Bölgesi: ÇANAĞKALE							
ÇANAĞKALE ONSEKİZ MART ÜNİVERSİTESİ							
Çanakkale Sosyal Bilimler Meslek Yüksekokulu							
102751039	Büro Yönetimi ve Yönetici Asistanlığı	2	YGS-4	40		106,14200	12,2,D,94
102770609	Büro Yönetimi ve Yönetici Asistanlığı (İÖ)	2	YGS-4	40	2	275,77944	----
102751393	Çocuk Gelişimi	2	YGS-4	40		----	----
102770036	Çocuk Gelişimi (İÖ) (Bk.496)	2	YGS-4	40	2, 496	382,56800	12,2,1,94
102750605	Fotoğrafçılık ve Kameramanlık	2	YGS-4	30		306,27700	12,2,D,94
102750977	Halkla İlişkiler ve Tanıtım	2	YGS-4	40		339,28258	----
102750817	İşletme Yönetimi	2	YGS-6	60		235,96100	12,2,D,94
102770451	İşletme Yönetimi (İÖ)	2	YGS-6	60	2	237,48403	----
102750738	Muhasebe ve Vergi Uygulamaları	2	YGS-6	60		272,45600	12,2,D,93
102770399	Muhasebe ve Vergi Uygulamaları (İÖ)	2	YGS-6	60	2	241,84940	----
102750986	Yerel Yönetimler	2	YGS-4	40		309,28531	----
102770672	Yerel Yönetimler (İÖ)	2	YGS-4	40	2	294,18054	----
Çanakkale Teknik Bilimler Meslek Yüksekokulu							
102750095	Bilgisayar Programcılığı	2	YGS-1	40		150,72700	12,4,D,94
102770539	Bilgisayar Programcılığı (İÖ)	2	YGS-1	40	2	134,32000	12,3,1,94
102770045	Elektrik (İÖ) (Bk.395)	2	YGS-1	80	2, 395	304,22300	12,2,D,93
102750041	Gemi İnşaatı	2	YGS-1	30	268	261,54400	12,3,D,94
102751181	Giyim Üretim Teknolojisi	2	YGS-1	40		263,02300	12,2,D,93
102750623	Grafik Tasarımı	2	YGS-5	20		298,87300	12,3,D,94
102750968	İnşaat Teknolojisi	2	YGS-1	100		405,91300	11,2,D,91
102770521	İnşaat Teknolojisi (İÖ)	2	YGS-1	100	2	209,58993	----
102770072	Makine (İÖ) (Bk.395)	2	YGS-1	80	2, 395	170,78600	12,2,1,94
102770081	Mobilya ve Dekorasyon (İÖ) (Bk.395)	2	YGS-1	40	2, 395	128,82700	11,2,D,93
Çanakkale Sağlık Hizmetleri Meslek Yüksekokulu							
102751287	Anestezi	2	YGS-2	40		213,16300	12,2,D,95
102751321	Elektronörofizyoloji	2	YGS-1	20		396,64000	12,2,D,94
102751048	İlk ve Acil Yardım	2	YGS-2	40	6, 38	300,28300	12,2,1,94
102770724	İlk ve Acil Yardım (İÖ)	2	YGS-2	40	2, 6, 38	154,05700	12,2,1,94
102751312	Perfüzyon Teknikleri	2	YGS-2	20		397,68000	12,2,D,94

TABLO-3A. Merkezi Yerleştirme İle Öğrenci Alan Yükseköğretim Önlisans Programları

2013-ÖSYS TERCİH KILAVUZU

PROGRAM KODU (1)	PROGRAM ADI (2)	ÖĞR. SÜR. (3)	PUAN TÜRÜ (4)	GENEL KONT (5)	ÖZEL KOŞUL VE AÇIKLAMALAR (6)	2012-ÖSYS EN KÜÇÜK PUAN (7)	2012-ÖSYS YERLEŞTİRME ÖNCELİKLERİ (8)
102750959	Tıbbi Görüntüleme Teknikleri	2	YGS-1	40		322,99220	----
102770778	Tıbbi Görüntüleme Teknikleri (İÖ)	2	YGS-1	40	2	306,53212	----
102750941	Tıbbi Laboratuvar Teknikleri	2	YGS-2	25		263,73400	12,2,D,93
Ayvacık Meslek Yüksekokulu							
102751021	Bankacılık ve Sigortacılık	2	YGS-6	50		210,48700	12,2,D,94
102770618	Bankacılık ve Sigortacılık (İÖ)	2	YGS-6	50	2	239,95920	----
102751269	Geleneksel El Sanatları	2	YGS-4	40		219,96244	----
102750826	İşletme Yönetimi	2	YGS-6	50		216,46091	----
102770469	İşletme Yönetimi (İÖ)	2	YGS-6	50	2	210,24187	----
102750156	Turizm ve Otel İşletmeciliği	2	YGS-6	50		222,53300	11,3,D,93
102770627	Turizm ve Otel İşletmeciliği (İÖ)	2	YGS-6	50	2	197,92474	----
Bayramiç Meslek Yüksekokulu							
102750862	Bahçe Tarımı	2	YGS-6	30			
102750174	Gıda Teknolojisi	2	YGS-2	50		198,02721	----
102770142	Gıda Teknolojisi (İÖ)	2	YGS-2	50	2	167,60777	----
102751339	Halkla İlişkiler ve Tanıtım	2	YGS-4	50		287,13615	----
102770787	Halkla İlişkiler ve Tanıtım (İÖ)	2	YGS-4	50	2	261,02818	----
102750183	Pazarlama	2	YGS-6	40			
Biga Meslek Yüksekokulu							
102750208	Elektrik	2	YGS-1	40		336,83200	12,2,D,93
102751375	Elektrik Enerjisi Üretim, İletim ve Dağıtım	2	YGS-1	30		----	----
102751012	Gıda Teknolojisi	2	YGS-2	40		240,69194	----
102770742	Gıda Teknolojisi (İÖ)	2	YGS-2	40	2	179,14870	----
102751003	İşletme Yönetimi	2	YGS-6	40		135,97900	12,2,D,94
102770751	İşletme Yönetimi (İÖ)	2	YGS-6	40	2	202,58665	----
102750226	Kooperatifçilik	2	YGS-5	40		185,96175	----
102750235	Makine	2	YGS-1	40		403,77400	12,2,D,94
102751384	Metallurji	2	YGS-1	30		----	----
102750244	Mobilya ve Dekorasyon	2	YGS-1	40		190,80800	12,2,D,93
102750747	Muhasebe ve Vergi Uygulamaları	2	YGS-6	40		100,00000	11,2,D,92
102770406	Muhasebe ve Vergi Uygulamaları (İÖ)	2	YGS-6	40	2	206,23027	----
102750808	Otomotiv Teknolojisi	2	YGS-1	40		360,68000	12,2,D,93
102770442	Otomotiv Teknolojisi (İÖ)	2	YGS-1	40	2	184,73300	12,2,D,94
102750271	Pazarlama	2	YGS-6	40		159,18100	11,3,D,93
102770557	Pazarlama (İÖ)	2	YGS-6	40	2	162,39227	----
102751366	Süt ve Besi Hayvancılığı	2	YGS-2	30			
102750695	Süt ve Ürünleri Teknolojisi	2	YGS-6	40			
102751136	Yerel Yönetimler	2	YGS-4	40		282,21058	----
Çan Meslek Yüksekokulu							
102751303	Biyomedikal Cihaz Teknolojisi	2	YGS-1	60		116,78100	12,3,D,94
102770812	Biyomedikal Cihaz Teknolojisi (İÖ)	2	YGS-1	60	2	----	----
102751172	Elektrik Enerjisi Üretim, İletim ve Dağıtım	2	YGS-1	70		214,65100	12,2,D,94
102770803	Elektrik Enerjisi Üretim, İletim ve Dağıtım (İÖ)	2	YGS-1	70	2	----	----
102751066	Elektronik Teknolojisi	2	YGS-1	50		225,00800	12,2,D,93
102770769	Elektronik Teknolojisi (İÖ)	2	YGS-1	50	2	230,11900	09,2,I,91
102751296	Enerji Tesisleri İşletmeciliği	2	YGS-1	50		244,18600	11,3,D,92
102770821	Enerji Tesisleri İşletmeciliği (İÖ)	2	YGS-1	50	2	----	----
102750332	Lojistik	2	YGS-6	70		141,84500	12,2,D,92
102770566	Lojistik (İÖ)	2	YGS-6	70	2	230,65539	----
102750995	Maden Teknolojisi	2	YGS-2	50		171,79410	----
102770636	Maden Teknolojisi (İÖ)	2	YGS-2	50	2	----	----
102750323	Mekatronik	2	YGS-1	70		442,64100	12,2,D,93
102770327	Mekatronik (İÖ)	2	YGS-1	70	2	204,54200	12,2,D,94
102751278	Mimari Dekoratif Sanatlar	2	YGS-4	50		277,85237	----
102770839	Mimari Dekoratif Sanatlar (İÖ)	2	YGS-4	50	2	----	----
102751057	Muhasebe ve Vergi Uygulamaları	2	YGS-6	40		175,66299	----
102750729	Pazarlama	2	YGS-6	30		206,76403	----
Ezine Meslek Yüksekokulu							
102751084	Dış Ticaret	2	YGS-6	45		145,66800	12,2,D,92
102751093	Halkla İlişkiler ve Tanıtım	2	YGS-4	50		284,30717	----
102770848	Halkla İlişkiler ve Tanıtım (İÖ)	2	YGS-4	50	2	----	----
102750835	İşletme Yönetimi	2	YGS-6	50		201,07199	----
102770478	İşletme Yönetimi (İÖ)	2	YGS-6	50	2		
102750756	Muhasebe ve Vergi Uygulamaları	2	YGS-6	50			
102770415	Muhasebe ve Vergi Uygulamaları (İÖ)	2	YGS-6	50	2		
102750562	Pazarlama	2	YGS-6	30			
102750914	Turizm ve Seyahat Hizmetleri	2	YGS-5	45	839	241,36474	----
102770593	Turizm ve Seyahat Hizmetleri (İÖ)	2	YGS-5	45	2, 839		
Gelibolu Piri Reis Meslek Yüksekokulu							
102750377	Deniz ve Liman İşletmeciliği	2	YGS-6	40	46, 103	250,55900	12,2,D,94
102770733	Deniz ve Liman İşletmeciliği (İÖ)	2	YGS-6	40	2	339,20700	09,2,D,85
102750765	Muhasebe ve Vergi Uygulamaları	2	YGS-6	50	4, 103	213,93661	----
102770424	Muhasebe ve Vergi Uygulamaları (İÖ)	2	YGS-6	50	2	203,37905	----
102750395	Turizm ve Otel İşletmeciliği	2	YGS-6	50	4, 103	266,28720	----
102770239	Turizm ve Otel İşletmeciliği (İÖ)	2	YGS-6	50	2	201,53941	----
Gökçeada Meslek Yüksekokulu							
102750677	Dış Ticaret	2	YGS-6	45	15, 103	184,98500	12,2,D,94
102750711	Halkla İlişkiler ve Tanıtım	2	YGS-4	45	4, 103	294,30273	----
102770381	Halkla İlişkiler ve Tanıtım (İÖ)	2	YGS-4	45	2	276,86221	----
102750844	İşletme Yönetimi	2	YGS-6	45	4, 103	220,56680	----

TABLO-3A. Merkezi Yerleştirme İle Öğrenci Alan Yükseköğretim Önlisans Programları

2013-ÖSYS TERCİH KILAVUZU

PROGRAM KODU (1)	PROGRAM ADI (2)	ÖĞR. SÜR. (3)	PUAN TÜRÜ (4)	GENEL KONT (5)	ÖZEL KOŞUL VE AÇIKLAMALAR (6)	2012-ÖSYS EN KÜÇÜK PUAN (7)	2012-ÖSYS YERLEŞTİRME ÖNCELİKLERİ (8)
102770487	İşletme Yönetimi (İÖ)	2	YGS-6	45	2	210,80526	----
102750465	Turizm ve Otel İşletmeciliği	2	YGS-6	45	4, 103	235,35665	----
	Lapseki Meslek Yüksekokulu						
102751154	Bitki Koruma	2	YGS-2	40		202,50930	----
102751145	Fidan Yetiştiriciliği	2	YGS-6	30		191,41518	----
102751109	Laboratuvar Teknolojisi	2	YGS-2	45		283,41700	12,2,D,94
102770663	Laboratuvar Teknolojisi (İÖ)	2	YGS-2	45	2	292,00362	----
102751163	Maliye	2	YGS-6	40		210,34900	12,2,D,94
102770796	Maliye (İÖ)	2	YGS-6	40	2	237,10357	----
102750774	Muhasebe ve Vergi Uygulamaları	2	YGS-6	40		203,52367	----
102750598	Organik Tarım	2	YGS-6	30		191,93289	----
102751357	Peyzaj ve Süs Bitkileri	2	YGS-6	40			
102750792	Tarımsal Ürünler Muhafaza ve Depolama Teknolojisi	2	YGS-6	30			
102751348	Tıbbi ve Aromatik Bitkiler	2	YGS-6	40		233,95231	----
	Yenice Meslek Yüksekokulu						
102750526	Bankacılık ve Sigortacılık	2	YGS-6	60		179,77200	12,2,D,93
102770293	Bankacılık ve Sigortacılık (İÖ)	2	YGS-6	60	2	230,55822	----
102750686	Dış Ticaret	2	YGS-6	60		247,60364	----
102770584	Dış Ticaret (İÖ)	2	YGS-6	60	2	216,37619	----
102750632	Geleneksel El Sanatları	2	YGS-4	40	14		
102750853	İşletme Yönetimi	2	YGS-6	50		180,81637	----
102770496	İşletme Yönetimi (İÖ)	2	YGS-6	50	2		
102751127	Lojistik	2	YGS-6	60		118,56600	11,2,D,93
102770715	Lojistik (İÖ)	2	YGS-6	60	2	227,06600	----
102750783	Muhasebe ve Vergi Uygulamaları	2	YGS-6	50		213,11461	----
102770433	Muhasebe ve Vergi Uygulamaları (İÖ)	2	YGS-6	50	2		
102751118	Pazarlama	2	YGS-6	40		195,69765	----
102750668	Tekstil Teknolojisi	2	YGS-1	40		326,95800	11,2,D,94
102770857	Tekstil Teknolojisi (İÖ)	2	YGS-1	40	2	----	----
	Mesleki ve Teknik Eğitim Bölgesi: ÇANKIRI						
	ÇANKIRI KARATEKİN ÜNİVERSİTESİ						
	Meslek Yüksekokulu						
102850304	Bankacılık ve Sigortacılık	2	YGS-6	90		----	----
102870195	Bankacılık ve Sigortacılık (İÖ)	2	YGS-6	90	2	----	----
102850216	Bilgisayar Programcılığı	2	YGS-1	60		219,35200	12,2,I,93
102870141	Bilgisayar Programcılığı (İÖ)	2	YGS-1	60	2		
102850022	Elektrik	2	YGS-1	60		264,28600	12,2,D,93
102870026	Elektrik (İÖ)	2	YGS-1	60	2		
102850164	Elektronik Haberleşme Teknolojisi	2	YGS-1	60		263,54300	11,2,D,91
102870114	Elektronik Haberleşme Teknolojisi (İÖ)	2	YGS-1	60	2		
102850173	Elektronik Teknolojisi	2	YGS-1	80			
102870123	Elektronik Teknolojisi (İÖ)	2	YGS-1	80	2		
102850155	İklimlendirme ve Soğutma Teknolojisi	2	YGS-1	30		182,75617	----
102870177	İklimlendirme ve Soğutma Teknolojisi (İÖ)	2	YGS-1	30	2		
102850207	İnşaat Teknolojisi	2	YGS-1	55		195,83101	----
102870132	İnşaat Teknolojisi (İÖ)	2	YGS-1	55	2		
102850146	İşletme Yönetimi	2	YGS-6	100		195,71714	----
102870105	İşletme Yönetimi (İÖ)	2	YGS-6	100	2		
102850094	Makine	2	YGS-1	60		190,23900	12,2,D,93
102870071	Makine (İÖ)	2	YGS-1	60	2		
102850225	Mekatronik	2	YGS-1	60		218,60400	12,2,D,93
102870168	Mekatronik (İÖ)	2	YGS-1	60	2		
102850101	Mobilya ve Dekorasyon	2	YGS-1	55		184,01560	----
102850137	Muhasebe ve Vergi Uygulamaları	2	YGS-6	100		182,82758	----
102870098	Muhasebe ve Vergi Uygulamaları (İÖ)	2	YGS-6	100	2		
102850128	Turizm ve Otel İşletmeciliği	2	YGS-6	60			
102870159	Turizm ve Otel İşletmeciliği (İÖ)	2	YGS-6	60	2		
	Eldivan Sağlık Hizmetleri Meslek Yüksekokulu						
102850313	İlk ve Acil Yardım	2	YGS-2	35		----	----
102870186	İlk ve Acil Yardım (İÖ)	2	YGS-2	35	2	----	----
	Kızılırmak Meslek Yüksekokulu						
102850234	Organik Tarım	2	YGS-6	30			
102850252	Peyzaj ve Süs Bitkileri	2	YGS-6	30			
102850279	Tıbbi ve Aromatik Bitkiler	2	YGS-6	30			
	Yapraklı Meslek Yüksekokulu						
102850297	Tarla Bitkileri	2	YGS-6	30			
	Mesleki ve Teknik Eğitim Bölgesi: ÇORUM						
	HİTİT ÜNİVERSİTESİ (ÇORUM)						
	Meslek Yüksekokulu						
105150426	Bankacılık ve Sigortacılık	2	YGS-6	30		----	----
105150286	Bilgisayar Programcılığı	2	YGS-1	30		137,22500	12,3,D,94
105170254	Bilgisayar Programcılığı (İÖ)	2	YGS-1	30	2	199,63200	12,2,I,93
105150329	Büro Yönetimi ve Yönetici Asistanlığı	2	YGS-4	50		262,95240	----
105170281	Büro Yönetimi ve Yönetici Asistanlığı (İÖ)	2	YGS-4	50	2	228,97532	----
105150038	Elektrik	2	YGS-1	40		135,47900	12,2,I,92
105170042	Elektrik (İÖ)	2	YGS-1	40	2	185,33300	03,2,I,83
105170227	Elektronik Teknolojisi (İÖ) (Bk.398)	2	YGS-1	40	2, 398		
105170175	Geleneksel El Sanatları (İÖ) (Bk.399)	2	YGS-4	30	2, 399		
105150047	Harita ve Kadastro	2	YGS-1	40		241,56904	----

TABLO-3A. Merkezi Yerleştirme İle Öğrenci Alan Yükseköğretim Önlisans Programları

2013-ÖSYS TERCİH KILAVUZU

PROGRAM KODU (1)	PROGRAM ADI (2)	ÖĞR. SÜR. (3)	PUAN TÜRÜ (4)	GENEL KONT (5)	ÖZEL KOŞUL VE AÇIKLAMALAR (6)	2012-ÖSYS EN KÜÇÜK PUAN (7)	2012-ÖSYS YERLEŞTİRME ÖNCELİKLERİ (8)
105170166	Harita ve Kadastro (İÖ)	2	YGS-1	40	2	221,87442	----
105150277	İnşaat Teknolojisi	2	YGS-1	70		196,35413	----
105170245	İnşaat Teknolojisi (İÖ)	2	YGS-1	70	2	168,09808	----
105150232	İşletme Yönetimi	2	YGS-6	60		219,11613	----
105170209	İşletme Yönetimi (İÖ)	2	YGS-6	60	2	196,24112	----
105150074	Makine	2	YGS-1	40		330,19300	12,2,D,94
105170087	Makine (İÖ)	2	YGS-1	40	2	229,40300	10,2,D,84
105150374	Mekatronik	2	YGS-1	40		395,71600	12,2,D,94
105150214	Muhasebe ve Vergi Uygulamaları	2	YGS-6	80		220,93265	----
105170193	Muhasebe ve Vergi Uygulamaları (İÖ)	2	YGS-6	80	2		----
105150223	Otomotiv Teknolojisi	2	YGS-1	40		210,44000	12,2,D,94
105150108	Pazarlama	2	YGS-6	50			
105170184	Tekstil Teknolojisi (İÖ) (Bk.399)	2	YGS-1	30	2, 399		
105150435	Turizm ve Otel İşletmeciliği	2	YGS-6	30			----
105170157	Turizm ve Otel İşletmeciliği (İÖ) (Bk.313)	2	YGS-6	30	2, 313		----
105150311	Yapı Denetimi	2	YGS-1	30		212,10949	----
Alaca Meslek Yüksekokulu							
105150383	Elektronik Haberleşme Teknolojisi	2	YGS-1	35		198,27733	----
105150392	Gıda Teknolojisi	2	YGS-2	35		188,70622	----
105150408	Kaynak Teknolojisi	2	YGS-1	30		179,21650	----
İskilip Meslek Yüksekokulu							
105150347	Geleneksel El Sanatları	2	YGS-4	30			
105150365	Mimari Restorasyon	2	YGS-5	30		247,16168	----
Osmancık Ömer Derindere Meslek Yüksekokulu							
105150302	Bilgisayar Programcılığı	2	YGS-1	40		388,38400	11,2,D,94
105150338	Büro Yönetimi ve Yönetici Asistanlığı	2	YGS-4	40		237,32351	----
105150259	Elektronik Teknolojisi	2	YGS-1	30			
105150417	İşçi Sağlığı ve İş Güvenliği	2	YGS-2	30			----
Sungurlu Meslek Yüksekokulu							
105150295	Bilgisayar Programcılığı	2	YGS-1	50		145,57200	11,3,D,93
105170263	Bilgisayar Programcılığı (İÖ)	2	YGS-1	50	2		
105150189	Çocuk Gelişimi	2	YGS-4	40		343,63900	12,2,I,92
105170306	Çocuk Gelişimi (İÖ)	2	YGS-4	40	2		----
105150241	İşletme Yönetimi	2	YGS-6	50		185,03722	----
105150268	Sağlık Kurumları İşletmeciliği	2	YGS-6	40		416,87200	12,2,D,94
105150356	Tıbbi Tanıtım ve Pazarlama	2	YGS-6	40		245,09637	----
Mesleki ve Teknik Eğitim Bölgesi: DENİZLİ							
PAMUKKALE ÜNİVERSİTESİ (DENİZLİ)							
Denizli Sosyal Bilimler Meslek Yüksekokulu							
108650872	Dış Ticaret	2	YGS-6	50			----
108670822	Dış Ticaret (İÖ)	2	YGS-6	60	2		----
108650078	Turizm ve Otel İşletmeciliği	2	YGS-6	50		162,00300	12,2,I,93
108670125	Turizm ve Otel İşletmeciliği (İÖ)	2	YGS-6	50	2	243,09720	----
108650712	Turizm ve Seyahat Hizmetleri	2	YGS-5	50		137,79100	11,3,D,93
108670804	Turizm ve Seyahat Hizmetleri (İÖ)	2	YGS-5	50	2		----
Denizli Teknik Bilimler Meslek Yüksekokulu							
108650572	Bilgisayar Programcılığı	2	YGS-1	60		318,32100	12,3,I,94
108670637	Bilgisayar Programcılığı (İÖ)	2	YGS-1	60	2	392,18800	12,2,I,94
108650024	Elektrik	2	YGS-1	80		216,36600	12,2,I,94
108670046	Elektrik (İÖ)	2	YGS-1	80	2	323,29800	11,2,D,93
108650527	Elektronik Teknolojisi	2	YGS-1	40		265,83300	12,2,I,92
108670619	Elektronik Teknolojisi (İÖ)	2	YGS-1	40	2	262,89700	11,2,D,92
108650818	Geleneksel El Sanatları	2	YGS-4	30		280,08411	----
108670497	Geleneksel El Sanatları (İÖ)	2	YGS-4	30	2		
108650863	Grafik Tasarımı	2	YGS-5	40			----
108650493	Kimya Teknolojisi	2	YGS-2	40		292,06900	11,2,D,93
108670576	Kimya Teknolojisi (İÖ)	2	YGS-2	40	2	185,33721	----
108650051	Makine	2	YGS-1	80		123,91000	12,2,I,94
108670073	Makine (İÖ)	2	YGS-1	80	2	100,00000	12,2,D,97
108650721	Mobilya ve Dekorasyon	2	YGS-1	40		178,52000	12,2,D,94
108670082	Mobilya ve Dekorasyon (İÖ)	2	YGS-1	40	2	164,15516	----
108650766	Moda Tasarımı	2	YGS-5	40		275,24800	12,2,I,93
108670752	Moda Tasarımı (İÖ)	2	YGS-5	40	2	232,78200	12,2,D,93
108650827	Otomotiv Teknolojisi	2	YGS-1	40		200,43700	12,2,I,94
108670585	Otomotiv Teknolojisi (İÖ)	2	YGS-1	40	2	192,17300	12,2,D,92
108650421	Tekstil Teknolojisi	2	YGS-1	120		191,33977	----
108670504	Tekstil Teknolojisi (İÖ)	2	YGS-1	120	2		
Denizli Sağlık Hizmetleri Meslek Y.O.							
108650112	Anestezi	2	YGS-2	20		221,21900	12,2,D,94
108650606	Çocuk Gelişimi	2	YGS-4	40		203,78200	12,3,D,94
108650396	Diyaliz	2	YGS-2	20		256,57900	12,2,I,94
108650403	Fizyoterapi	2	YGS-2	40		202,35300	12,2,I,94
108650703	İlk ve Acil Yardım	2	YGS-2	30	38, 233	278,98600	12,2,I,94
108650121	Tıbbi Dokümantasyon ve Sekreterlik	2	YGS-3	20		284,20700	12,2,I,94
108650554	Tıbbi Laboratuvar Teknikleri	2	YGS-2	20		283,25300	12,2,D,95
Acıpayam Meslek Yüksekokulu							
108650906	Büro Yönetimi ve Yönetici Asistanlığı	2	YGS-4	50			----
108650915	Maliye	2	YGS-6	50			----
108650784	Süt ve Ürünleri Teknolojisi	2	YGS-6	50			
Bekilli Meslek Yüksekokulu							

TABLO-3A. Merkezi Yerleştirme İle Öğrenci Alan Yükseköğretim Önlisans Programları

2013-ÖSYS TERCİH KILAVUZU

PROGRAM KODU (1)	PROGRAM ADI (2)	ÖĞR. SÜR. (3)	PUAN TÜRÜ (4)	GENEL KONT (5)	ÖZEL KOŞUL VE AÇIKLAMALAR (6)	2012-ÖSYS EN KÜÇÜK PUAN (7)	2012-ÖSYS YERLEŞTİRME ÖNCELİKLERİ (8)
108650757	Bankacılık ve Sigortacılık	2	YGS-6	60		260,65400	----
108670788	Bankacılık ve Sigortacılık (İÖ)	2	YGS-6	60	2	224,62998	----
108650669	Büro Yönetimi ve Yönetici Asistanlığı	2	YGS-4	60		237,54191	----
108670673	Büro Yönetimi ve Yönetici Asistanlığı (İÖ)	2	YGS-4	60	2	228,20716	----
108650157	Dış Ticaret	2	YGS-6	60		224,65814	----
108670301	Dış Ticaret (İÖ)	2	YGS-6	60	2	187,97947	----
108650809	Halkla İlişkiler ve Tanıtım	2	YGS-4	60		267,47364	----
108670813	Halkla İlişkiler ve Tanıtım (İÖ)	2	YGS-4	60	2	----	----
108650457	Muhasebe ve Vergi Uygulamaları	2	YGS-6	60		182,01541	----
108650175	Pazarlama	2	YGS-6	45			
	Buldan Meslek Yüksekokulu						
108650793	Bankacılık ve Sigortacılık	2	YGS-6	70		272,70312	----
108670761	Bankacılık ve Sigortacılık (İÖ)	2	YGS-6	70	2	228,57575	----
108650687	Büro Yönetimi ve Yönetici Asistanlığı	2	YGS-4	50		249,55142	----
108670779	Büro Yönetimi ve Yönetici Asistanlığı (İÖ)	2	YGS-4	50	2	196,59646	----
108650193	Dış Ticaret	2	YGS-6	60		215,64503	----
108670337	Dış Ticaret (İÖ)	2	YGS-6	60	2		
108650924	Giyim Üretim Teknolojisi	2	YGS-1	40		----	----
108650881	Mimari Restorasyon	2	YGS-5	50		----	----
108650563	Moda Tasarımı	2	YGS-5	50		274,84100	12,2,D,92
108670707	Moda Tasarımı (İÖ)	2	YGS-5	50	2	418,73400	10,2,D,91
108650466	Muhasebe ve Vergi Uygulamaları	2	YGS-6	135		185,74306	----
108670549	Muhasebe ve Vergi Uygulamaları (İÖ)	2	YGS-6	135	2		
108650218	Pazarlama	2	YGS-6	35			
	Çal Meslek Yüksekokulu						
108650651	Organik Tarım	2	YGS-6	40			
	Çivril Atasay Kamer Meslek Yüksekokulu						
108650615	Bankacılık ve Sigortacılık	2	YGS-6	60		221,49185	----
108670655	Bankacılık ve Sigortacılık (İÖ)	2	YGS-6	60	2	214,52003	----
108650739	Bilgisayar Programcılığı	2	YGS-1	60		233,46400	12,2,İ,94
108670734	Bilgisayar Programcılığı (İÖ)	2	YGS-1	60	2		
108650696	Büro Yönetimi ve Yönetici Asistanlığı	2	YGS-4	50		239,74737	----
108670691	Büro Yönetimi ve Yönetici Asistanlığı (İÖ)	2	YGS-4	50	2	176,53067	----
108650227	Dış Ticaret	2	YGS-6	50		220,34223	----
108670364	Dış Ticaret (İÖ)	2	YGS-6	50	2	214,85079	----
108650581	Emlak ve Emlak Yönetimi	2	YGS-5	50		215,21092	----
108670646	Emlak ve Emlak Yönetimi (İÖ)	2	YGS-5	50	2	----	----
108650933	Maliye	2	YGS-6	40		----	----
	Honaz Meslek Yüksekokulu						
108650448	Bankacılık ve Sigortacılık	2	YGS-6	60		250,48700	12,2,D,94
108670522	Bankacılık ve Sigortacılık (İÖ)	2	YGS-6	60	2	223,33182	----
108650678	Büro Yönetimi ve Yönetici Asistanlığı	2	YGS-4	105		229,90685	----
108670682	Büro Yönetimi ve Yönetici Asistanlığı (İÖ)	2	YGS-4	105	2	178,60801	----
108650281	Dış Ticaret	2	YGS-6	60		239,18251	----
108670416	Dış Ticaret (İÖ)	2	YGS-6	60	2	202,83239	----
108650439	Halkla İlişkiler ve Tanıtım	2	YGS-4	120		277,18940	----
108670513	Halkla İlişkiler ve Tanıtım (İÖ)	2	YGS-4	120	2	223,48860	----
108650748	İş Sağlığı ve Güvenliği	2	YGS-2	60		181,24300	10,2,D,91
108670743	İş Sağlığı ve Güvenliği (İÖ)	2	YGS-2	60	2	234,24461	----
108650518	İşletme Yönetimi	2	YGS-6	60		230,40718	----
108670601	İşletme Yönetimi (İÖ)	2	YGS-6	60	2	193,53592	----
108650633	Lojistik	2	YGS-6	60		272,03382	----
108670725	Lojistik (İÖ)	2	YGS-6	60	2	223,39172	----
108650315	Menkul Kıymetler ve Sermaye Piyasası	2	YGS-6	60		178,79251	----
108670443	Menkul Kıymetler ve Sermaye Piyasası (İÖ)	2	YGS-6	60	2		
108650484	Muhasebe ve Vergi Uygulamaları	2	YGS-6	60		269,90479	----
108670567	Muhasebe ve Vergi Uygulamaları (İÖ)	2	YGS-6	60	2	163,59619	----
108650333	Pazarlama	2	YGS-6	50			
	Kale Meslek Yüksekokulu						
108650942	İşletme Yönetimi	2	YGS-6	50		----	----
108650899	Maden Teknolojisi	2	YGS-2	50		----	----
108650951	Muhasebe ve Vergi Uygulamaları	2	YGS-6	50		----	----
108650775	Turizm ve Seyahat Hizmetleri	2	YGS-5	50		227,84680	----
108670797	Turizm ve Seyahat Hizmetleri (İÖ)	2	YGS-5	50	2	168,97899	----
	Tavas Meslek Yüksekokulu						
108650969	Aşçılık	2	YGS-4	50	816	----	----
108650978	Çocuk Gelişimi	2	YGS-4	50	816	----	----
108650854	İş Sağlığı ve Güvenliği	2	YGS-2	50	816	299,66447	----
108650845	Organik Tarım	2	YGS-6	50	816		
108650836	Tıbbi ve Aromatik Bitkiler	2	YGS-6	50	816		
	Mesleki ve Teknik Eğitim Bölgesi: DIYARBAKIR						
	DICLE ÜNİVERSİTESİ (DIYARBAKIR)						
	Adalet Meslek Yüksekokulu						
103050778	Adalet	2	YGS-3	30		369,90006	----
103070701	Adalet (İÖ)	2	YGS-3	30	2	360,72440	----
	Atatürk Sağlık Hizmetleri Meslek Yüksekokulu						
103050742	Ağız ve Dış Sağlığı	2	YGS-2	20		363,82700	12,2,İ,94
103050169	Anestezi	2	YGS-2	25		434,34021	----
103050751	Dış Protez Teknolojisi	2	YGS-2	20		337,49101	----
103050733	Diyaliz	2	YGS-2	20		268,89600	12,2,İ,94

TABLO-3A. Merkezi Yerleştirme ile Öğrenci Alan Yükseköğretim Önlisans Programları

2013-ÖSYS TERCİH KILAVUZU

PROGRAM KODU (1)	PROGRAM ADI (2)	ÖĞR. SÜR. (3)	PUAN TÜRÜ (4)	GENEL KONT (5)	ÖZEL KOŞUL VE AÇIKLAMALAR (6)	2012-ÖSYS EN KÜÇÜK PUAN (7)	2012-ÖSYS YERLEŞTİRME ÖNCELİKLERİ (8)
103050706	Fizyoterapi	2	YGS-2	20		308,40900	12,2,1,93
103050627	Ortopedik Protez ve Ortez	2	YGS-2	20	14	334,58363	----
103050187	Tıbbi Dokümantasyon ve Sekreterlik	2	YGS-3	40		291,36900	12,2,1,93
103050636	Tıbbi Görüntüleme Teknikleri	2	YGS-1	25		372,34909	----
103050699	Tıbbi Laboratuvar Teknikleri	2	YGS-2	20		405,09900	08,2,1,90
Diyarbakır Sosyal Bilimler Meslek Yüksekokulu							
103050681	Aşçılık	2	YGS-4	30		310,35100	12,2,D,94
103070552	Çocuk Gelişimi (İÖ) (Bk.332)	2	YGS-4	50	2, 332	398,99000	12,2,1,83
103050548	İşletme Yönetimi	2	YGS-6	50		287,86749	----
103070597	İşletme Yönetimi (İÖ)	2	YGS-6	50	2	238,98430	----
103050512	Muhasebe ve Vergi Uygulamaları	2	YGS-6	90		303,12398	----
103070579	Muhasebe ve Vergi Uygulamaları (İÖ)	2	YGS-6	90	2	241,96318	----
103050124	Turizm ve Otel İşletmeciliği	2	YGS-6	30		247,20000	99,2,1,81
Diyarbakır Tarım Meslek Yüksekokulu							
103050566	Bahçe Tarımı	2	YGS-6	30		248,87301	----
103050433	Gıda Teknolojisi	2	YGS-2	40		232,49070	----
103050442	Organik Tarım	2	YGS-6	30		272,66662	----
103050787	Süt ve Besi Hayvancılığı	2	YGS-2	80		174,55205	----
103050503	Süt ve Ürünleri Teknolojisi	2	YGS-6	40		214,38469	----
103050451	Tohumculuk	2	YGS-6	30		233,61123	----
Diyarbakır Teknik Bilimler Meslek Yüksekokulu							
103050151	Bilgisayar Programcılığı	2	YGS-1	50		115,92000	12,3,1,92
103070234	Bilgisayar Programcılığı (İÖ)	2	YGS-1	50	2	300,95500	12,2,1,94
103050654	Doğal Yapı Taşları Teknolojisi	2	YGS-6	30		242,15839	----
103050072	Elektrik	2	YGS-1	50		327,73100	12,2,1,94
103070119	Elektrik (İÖ)	2	YGS-1	50	2	259,43200	12,2,1,84
103050663	Elektrikli Cihaz Teknolojisi	2	YGS-1	30		176,42500	12,2,1,94
103070631	Elektronik Haberleşme Teknolojisi (İÖ) (Bk.330)	2	YGS-1	50	2, 330	259,11200	11,2,1,89
103050609	Elektronik Teknolojisi	2	YGS-1	50		196,08400	12,2,1,94
103070649	Elektronik Teknolojisi (İÖ)	2	YGS-1	50	2	249,44500	11,2,1,93
103070613	İklimlendirme ve Soğutma Teknolojisi (İÖ) (Bk.331)	2	YGS-1	40	2, 331	203,20448	----
103070685	İnşaat Teknolojisi (İÖ) (Bk.329)	2	YGS-1	50	2, 329	176,65800	12,2,1,84
103050715	Kimya Teknolojisi	2	YGS-2	30		158,71800	10,2,1,91
103070473	Makine (İÖ) (Bk.329)	2	YGS-1	50	2, 329	221,42900	12,2,D,93
103070464	Mobilya ve Dekorasyon (İÖ) (Bk.329)	2	YGS-1	40	2, 329	218,19850	----
103070604	Otomotiv Teknolojisi (İÖ) (Bk.331)	2	YGS-1	50	2, 331	281,92800	93,2,1,74
103050469	Peyzaj ve Süs Bitkileri	2	YGS-6	30		251,81781	----
103070491	Radyo ve Televizyon Programcılığı (İÖ) (Bk.330)	2	YGS-4	40	2, 330	309,01452	----
103070658	Saç Bakımı ve Güzellik Hizmetleri (İÖ) (Bk.332)	2	YGS-4	35	2, 332	262,34900	12,2,D,91
103070561	Tekstil Teknolojisi (İÖ) (Bk.332)	2	YGS-1	50	2, 332	373,82000	07,2,1,90
Bismil Meslek Yüksekokulu							
103070667	Bilgisayar Programcılığı (İÖ) (Bk.328)	2	YGS-1	40	2, 328	127,66400	12,2,1,87
103050584	Gaz ve Tesisatı Teknolojisi	2	YGS-2	40		179,05492	----
103070622	Gaz ve Tesisatı Teknolojisi (İÖ)	2	YGS-2	40	2	169,02043	----
103050203	Organik Tarım	2	YGS-6	30	835	235,18280	----
103070719	Organik Tarım (İÖ)	2	YGS-6	30	2, 835	----	----
103050645	Tarım Makineleri	2	YGS-1	40		136,14500	88,2,1,66
103070728	Tarım Makineleri (İÖ)	2	YGS-1	40	2	----	----
Çermik Meslek Yüksekokulu							
103050239	Bankacılık ve Sigortacılık	2	YGS-6	40		268,41867	----
103050672	Büro Yönetimi ve Yönetici Asistanlığı	2	YGS-4	40		279,65171	----
103050557	İşletme Yönetimi	2	YGS-6	40		215,82318	----
Çüngüş Mehmet Adıgüzel Meslek Yüksekokulu							
103050284	Elektrik	2	YGS-1	30		145,10300	10,2,1,91
Ergani Meslek Yüksekokulu							
103050318	Bilgisayar Programcılığı	2	YGS-1	40		296,09200	12,2,1,94
103070676	Bilgisayar Programcılığı (İÖ) (Bk.333)	2	YGS-1	40	2, 333	344,46100	11,2,1,85
103050593	İşletme Yönetimi	2	YGS-6	35		217,46420	----
103050521	Muhasebe ve Vergi Uygulamaları	2	YGS-6	40		238,36587	----
103070588	Muhasebe ve Vergi Uygulamaları (İÖ)	2	YGS-6	40	2	209,46230	----
Silvan Meslek Yüksekokulu							
103050796	Bilgisayar Programcılığı	2	YGS-1	50		----	----
103070737	Bilgisayar Programcılığı (İÖ)	2	YGS-1	50	2	----	----
103050724	Çocuk Gelişimi	2	YGS-4	50		365,73500	12,2,1,94
103070694	Çocuk Gelişimi (İÖ)	2	YGS-4	50	2	336,30900	12,2,1,86
103050803	Elektrik	2	YGS-1	50		----	----
PLATO MESLEK YÜKSEKOKULU (İSTANBUL)							
Plato Meslek Yüksekokulu							
205052122	Aşçılık (Uzaktan Eğitim) (Diyarbakır) (Tam Burslu)	2	YGS-4	3	3, 46, 702, 789	----	----
205052131	Aşçılık (Uzaktan Eğitim) (Diyarbakır) (%50 Burslu)	2	YGS-4	22	3, 46, 702, 789	----	----
205052325	Çocuk Gelişimi (Uzaktan Eğitim) (Diyarbakır) (Tam Burslu)	2	YGS-4	3	3, 46, 702, 789	----	----
205052334	Çocuk Gelişimi (Uzaktan Eğitim) (Diyarbakır) (%50 Burslu)	2	YGS-4	27	3, 46, 702, 789	----	----
205052228	Saç Bakımı ve Güzellik Hizmetleri (Uzaktan Eğitim) (Diyarbakır) (Tam Burslu)	2	YGS-4	2	3, 46, 702, 789	----	----
205052237	Saç Bakımı ve Güzellik Hizmetleri (Uzaktan Eğitim) (Diyarbakır) (%50 Burslu)	2	YGS-4	18	3, 46, 702, 789	----	----
Mesleki ve Teknik Eğitim Bölgesi: DÜZCE							
DÜZCE ÜNİVERSİTESİ							
Meslek Yüksekokulu							
103350518	Bilgisayar Programcılığı	2	YGS-1	60		108,61200	12,3,D,94
103370276	Bilgisayar Programcılığı (İÖ)	2	YGS-1	60	2	226,51300	12,2,D,92
103350024	Elektrik	2	YGS-1	80		222,16700	12,2,D,95

TABLO-3A. Merkezi Yerleştirme İle Öğrenci Alan Yükseköğretim Önlisans Programları

2013-ÖSYS TERCİH KILAVUZU

PROGRAM KODU (1)	PROGRAM ADI (2)	ÖĞR. SÜR. (3)	PUAN TÜRÜ (4)	GENEL KONT (5)	ÖZEL KOŞUL VE AÇIKLAMALAR (6)	2012-ÖSYS EN KÜÇÜK PUAN (7)	2012-ÖSYS YERLEŞTİRME ÖNCELİKLERİ (8)
103370028	Elektrik (İÖ)	2	YGS-1	80	2		
103350412	Elektronik Haberleşme Teknolojisi	2	YGS-1	60		172,10700	12,2,D,94
103370231	Elektronik Haberleşme Teknolojisi (İÖ)	2	YGS-1	60	2	198,67068	----
103350421	Elektronik Teknolojisi	2	YGS-1	50		189,00600	12,2,D,94
103370249	Elektronik Teknolojisi (İÖ)	2	YGS-1	50	2		
103350403	İklimlendirme ve Soğutma Teknolojisi	2	YGS-1	60			
103370222	İklimlendirme ve Soğutma Teknolojisi (İÖ)	2	YGS-1	60	2	----	----
103350493	İnşaat Teknolojisi	2	YGS-1	60		208,76445	----
103370267	İnşaat Teknolojisi (İÖ)	2	YGS-1	60	2	187,84168	----
103350439	Kontrol ve Otomasyon Teknolojisi	2	YGS-1	60		334,15800	11,4,D,93
103370258	Kontrol ve Otomasyon Teknolojisi (İÖ)	2	YGS-1	60	2		
103350096	Makine	2	YGS-1	60		320,24700	12,2,D,94
103370082	Makine (İÖ)	2	YGS-1	60	2	359,57100	10,2,D,92
103350103	Mobilya ve Dekorasyon	2	YGS-1	60		102,96000	12,2,D,93
103370091	Mobilya ve Dekorasyon (İÖ)	2	YGS-1	60	2		
103350378	Otomotiv Teknolojisi	2	YGS-1	60		265,63100	12,2,D,93
103370197	Otomotiv Teknolojisi (İÖ)	2	YGS-1	60	2	278,02000	10,2,D,92
103350484	Tarım Makineleri	2	YGS-1	30			
103350315	Tekstil Teknolojisi	2	YGS-1	60		230,34300	11,2,İ,93
103370161	Tekstil Teknolojisi (İÖ)	2	YGS-1	60	2		
	Sağlık Hizmetleri Meslek Yüksekokulu						
103350599	Çocuk Gelişimi	2	YGS-4	35		344,59700	12,2,İ,94
103350687	Yaşlı Bakımı	2	YGS-2	35		----	----
	Sosyal Bilimler Meslek Yüksekokulu						
103350696	Çağrı Merkezi Hizmetleri	2	YGS-4	60		----	----
103370364	Çağrı Merkezi Hizmetleri (İÖ)	2	YGS-4	60	2	----	----
103350387	İşletme Yönetimi	2	YGS-6	60		237,43340	----
103370204	İşletme Yönetimi (İÖ)	2	YGS-6	60	2	202,23910	----
103350342	Muhasebe ve Vergi Uygulamaları	2	YGS-6	60		303,01800	10,2,İ,92
103370179	Muhasebe ve Vergi Uygulamaları (İÖ)	2	YGS-6	60	2		
103350527	Sosyal Güvenlik	2	YGS-5	60		265,76700	12,2,D,94
103370285	Sosyal Güvenlik (İÖ)	2	YGS-5	60	2	302,60575	----
	Akçakoca Meslek Yüksekokulu						
103350703	Bilgisayar Programcılığı	2	YGS-1	60		----	----
103370328	Bilgisayar Programcılığı (İÖ)	2	YGS-1	60	2	----	----
103350184	Dış Ticaret	2	YGS-6	60		244,35240	----
103370294	Dış Ticaret (İÖ)	2	YGS-6	60	2	201,89311	----
103350642	Gıda Teknolojisi	2	YGS-2	60		209,87634	----
103370319	Gıda Teknolojisi (İÖ)	2	YGS-2	60	2		
103350396	İşletme Yönetimi	2	YGS-6	60		197,38054	----
103370213	İşletme Yönetimi (İÖ)	2	YGS-6	60	2		
103350351	Muhasebe ve Vergi Uygulamaları	2	YGS-6	60		175,44825	----
103370188	Muhasebe ve Vergi Uygulamaları (İÖ)	2	YGS-6	60	2		
103350166	Turizm ve Otel İşletmeciliği	2	YGS-6	60		226,68996	----
103370301	Turizm ve Otel İşletmeciliği (İÖ)	2	YGS-6	60	2		
	Cumayeri Meslek Yüksekokulu						
103350581	Endüstriyel Kalıpcılık	2	YGS-1	40		197,79700	11,2,D,93
103350306	Makine	2	YGS-1	80		324,08900	10,2,İ,91
103350678	Mekatronik	2	YGS-1	40		----	----
	Çilimli Meslek Yüksekokulu						
103350369	Muhasebe ve Vergi Uygulamaları	2	YGS-6	40		206,03701	----
103350299	Organik Tarım	2	YGS-6	30			
103350669	Tıbbi ve Aromatik Bitkiler	2	YGS-6	30		----	----
	Gölyaka Meslek Yüksekokulu						
103350457	Bilgisayar Programcılığı	2	YGS-1	30		372,88700	12,2,D,94
103350536	Grafik Tasarımı	2	YGS-5	30		310,43600	12,2,D,94
103350633	Halkla İlişkiler ve Tanıtım	2	YGS-4	30		285,78666	----
103350333	Pazarlama	2	YGS-6	30		186,58752	----
103350193	Turizm ve Otel İşletmeciliği	2	YGS-6	30			
	Gümüşova Meslek Yüksekokulu						
103350236	İş Sağlığı ve Güvenliği	2	YGS-2	65		253,16014	----
103350615	Kaynak Teknolojisi	2	YGS-1	55		196,75919	----
103350227	Makine, Resim ve Konstrüksiyon	2	YGS-1	70			
103350509	Metaller	2	YGS-1	55		231,18353	----
103350624	Üretimde Kalite Kontrol	2	YGS-1	35		190,99713	----
	Kaynaşlı Meslek Yüksekokulu						
103350545	Çevre Koruma ve Kontrol	2	YGS-2	30		----	----
103350554	Dış Ticaret	2	YGS-6	35		224,61462	----
103350563	Geleneksel El Sanatları	2	YGS-4	30		242,34095	----
103370337	Geleneksel El Sanatları (İÖ)	2	YGS-4	30	2	----	----
103350272	Harita ve Kadastro	2	YGS-1	35		257,64682	----
103370346	Harita ve Kadastro (İÖ)	2	YGS-1	35	2	----	----
103350572	Lastik ve Plastik Teknolojisi	2	YGS-2	35			
103350448	Lojistik	2	YGS-6	35		280,52498	----
103370355	Lojistik (İÖ)	2	YGS-6	35	2	----	----
103350254	Yapı Ressamlığı	2	YGS-1	65		188,55558	----
	Mesleki ve Teknik Eğitim Bölgesi: EDİRNE						
	TRAKYA ÜNİVERSİTESİ (EDİRNE)						
	Edirne Sosyal Bilimler Meslek Yüksekokulu						
109451427	Bankacılık ve Sigortacılık	2	YGS-6	50		334,10500	12,2,D,94

TABLO-3A. Merkezi Yerleştirme İle Öğrenci Alan Yükseköğretim Önlisans Programları

2013-ÖSYS TERCİH KILAVUZU

PROGRAM KODU (1)	PROGRAM ADI (2)	ÖĞR. SÜR. (3)	PUAN TÜRÜ (4)	GENEL KONT (5)	ÖZEL KOŞUL VE AÇIKLAMALAR (6)	2012-ÖSYS EN KÜÇÜK PUAN (7)	2012-ÖSYS YERLEŞTİRME ÖNCELİKLERİ (8)
109451666	Büro Yönetimi ve Yönetici Asistanlığı	2	YGS-4	50		126,46800	10,2,İ,92
109471016	Büro Yönetimi ve Yönetici Asistanlığı (İÖ)	2	YGS-4	50	2	266,78383	----
109451375	Dış Ticaret	2	YGS-6	60		241,72200	12,2,D,93
109470839	Dış Ticaret (İÖ)	2	YGS-6	60	2	176,07400	11,2,D,93
109451393	Halkla İlişkiler ve Tanıtım	2	YGS-4	50		321,16588	----
109470857	Halkla İlişkiler ve Tanıtım (İÖ)	2	YGS-4	50	2	292,40342	----
109451657	Lojistik	2	YGS-6	60		218,77800	12,2,D,94
109471007	Lojistik (İÖ)	2	YGS-6	60	2	257,53658	----
109451445	Muhasebe ve Vergi Uygulamaları	2	YGS-6	60		224,85500	12,2,D,93
109470875	Muhasebe ve Vergi Uygulamaları (İÖ)	2	YGS-6	60	2	229,56924	----
109451603	Pazarlama	2	YGS-6	50		100,00000	11,3,D,93
109450077	Turizm ve Otel İşletmeciliği	2	YGS-6	50	46	146,96300	12,3,D,94
109470045	Turizm ve Otel İşletmeciliği (İÖ)	2	YGS-6	50	2	241,68536	----
Edirne Teknik Bilimler Meslek Yüksekokulu							
109451348	Basım ve Yayın Teknolojileri	2	YGS-5	35		376,75800	12,3,D,94
109451612	Bilgisayar Programcılığı	2	YGS-1	55		199,75300	12,3,İ,94
109470954	Bilgisayar Programcılığı (İÖ)	2	YGS-1	55	2	393,77200	12,2,D,94
109451772	Biyomedikal Cihaz Teknolojisi	2	YGS-1	30		252,13200	12,3,İ,94
109450147	Elektrik	2	YGS-1	60		183,89200	12,2,İ,94
109470196	Elektrik (İÖ)	2	YGS-1	60	2	286,23000	11,2,D,93
109451533	Elektronik Teknolojisi	2	YGS-1	55		265,02300	12,2,D,93
109470927	Elektronik Teknolojisi (İÖ)	2	YGS-1	55	2	162,32000	11,2,D,93
109451754	Gaz ve Tesisatı Teknolojisi	2	YGS-2	40		130,76900	97,2,D,79
109450165	Harita ve Kadastro	2	YGS-1	55		275,60369	----
109471043	Harita ve Kadastro (İÖ)	2	YGS-1	55	2	228,49755	----
109450174	Makine	2	YGS-1	60		166,66700	12,2,İ,93
109470212	Makine (İÖ)	2	YGS-1	60	2	243,25400	12,2,D,94
109450192	Mobilya ve Dekorasyon	2	YGS-1	40		207,35100	12,2,D,94
109451648	Radyo ve Televizyon Teknolojisi	2	YGS-1	55		188,49800	12,2,D,94
109470999	Radyo ve Televizyon Teknolojisi (İÖ)	2	YGS-1	55	2	269,51243	----
109451384	Tekstil Teknolojisi	2	YGS-1	50		361,88200	12,2,İ,93
109470848	Tekstil Teknolojisi (İÖ)	2	YGS-1	50	2		
Sağlık Hizmetleri Meslek Y.O.							
109450253	Anestezi	2	YGS-2	35		442,18154	----
109451684	İlk ve Acil Yardım	2	YGS-2	30	233	244,53200	12,2,İ,94
109450262	Odyometri	2	YGS-1	25	80	173,86900	12,4,D,93
109451587	Ortopedik Protez ve Ortez	2	YGS-2	30	14	299,64307	----
109451727	Patoloji Laboratuvar Teknikleri	2	YGS-2	15		281,42800	12,2,D,94
109451736	Radyoterapi	2	YGS-1	15		329,07690	----
109450298	Tıbbi Dokümantasyon ve Sekreterlik	2	YGS-3	35	14	219,20000	12,2,İ,93
109451596	Tıbbi Görüntüleme Teknikleri	2	YGS-1	35		313,03756	----
109451578	Tıbbi Laboratuvar Teknikleri	2	YGS-2	35		265,69393	----
Şehit Ressam Hasan Rıza Güzel Sanatlar Meslek Yüksekokulu							
109451357	Geleneksel El Sanatları	2	YGS-4	50		215,03200	----
109451763	Grafik Tasarımı	2	YGS-5	35		387,44100	12,2,D,94
109451903	Kuyumculuk ve Takı Tasarımı	2	YGS-5	30		243,50682	----
109450183	Mimari Dekoratif Sanatlar	2	YGS-4	30		311,47200	10,2,D,92
109451409	Mimari Restorasyon	2	YGS-5	45		287,32600	12,2,D,94
109471079	Mimari Restorasyon (İÖ)	2	YGS-5	45	2	278,80892	----
109451366	Seramik, Cam ve Çinicilik	2	YGS-2	30			
Tunca Meslek Yüksekokulu							
109451621	Bilgisayar Programcılığı (Uzaktan Eğitim)	2	YGS-1	140	226	188,77660	----
Arda Meslek Yüksekokulu							
109450314	Gıda Teknolojisi	2	YGS-2	30		224,88027	----
109451709	Kimya Teknolojisi	2	YGS-2	30		262,75500	12,2,D,94
109451312	Yağ Endüstrisi	2	YGS-2	50			
Havsa Meslek Yüksekokulu							
109451436	Bankacılık ve Sigortacılık	2	YGS-6	65		165,96200	12,2,D,93
109470866	Bankacılık ve Sigortacılık (İÖ)	2	YGS-6	65	2	231,33081	----
109451481	İşletme Yönetimi	2	YGS-6	65		206,34267	----
109470918	İşletme Yönetimi (İÖ)	2	YGS-6	65	2	197,16331	----
109451718	Lojistik	2	YGS-6	65		250,21985	----
109471034	Lojistik (İÖ)	2	YGS-6	65	2	220,22002	----
109451303	Maliye	2	YGS-6	65		236,34988	----
109470963	Maliye (İÖ)	2	YGS-6	65	2	214,85171	----
109451454	Muhasebe ve Vergi Uygulamaları	2	YGS-6	65			
109451515	Peyzaj ve Süs Bitkileri	2	YGS-6	30			
İpsala Meslek Yüksekokulu							
109450368	Dış Ticaret	2	YGS-6	110		232,82426	----
109470972	Dış Ticaret (İÖ)	2	YGS-6	110	2	189,68941	----
109451542	Elektronik Teknolojisi	2	YGS-1	50		283,13300	09,2,D,91
109451921	Lojistik	2	YGS-6	50		----	----
109471097	Lojistik (İÖ)	2	YGS-6	50	2	----	----
109451418	Pazarlama	2	YGS-6	30			
Keşan Meslek Yüksekokulu							
109450411	Çocuk Gelişimi	2	YGS-4	50		331,04100	12,2,İ,94
109450438	Elektrik	2	YGS-1	60		126,15800	12,2,D,94
109470778	Elektrik (İÖ)	2	YGS-1	60	2		
109451524	Gaz ve Tesisatı Teknolojisi	2	YGS-2	30			
109451745	Laborant ve Veteriner Sağlık	2	YGS-2	30		248,24599	----

TABLO-3A. Merkezi Yerleştirme İle Öğrenci Alan Yükseköğretim Önlisans Programları

2013-ÖSYS TERCİH KILAVUZU

PROGRAM KODU (1)	PROGRAM ADI (2)	ÖĞR. SÜR. (3)	PUAN TÜRÜ (4)	GENEL KONT (5)	ÖZEL KOŞUL VE AÇIKLAMALAR (6)	2012-ÖSYS EN KÜÇÜK PUAN (7)	2012-ÖSYS YERLEŞTİRME ÖNCELİKLERİ (8)
109451472	Otomotiv Teknolojisi	2	YGS-1	60		211,26600	12,2,D,94
109470909	Otomotiv Teknolojisi (İÖ)	2	YGS-1	60	2	233,78400	04,2,D,86
109450465	Turizm ve Otel İşletmeciliği	2	YGS-6	60		188,75535	----
109470257	Turizm ve Otel İşletmeciliği (İÖ)	2	YGS-6	60	2	193,37718	----
	Uzunköprü Meslek Yüksekokulu						
109451675	Büro Yönetimi ve Yönetici Asistanlığı	2	YGS-4	65		245,50867	----
109471052	Büro Yönetimi ve Yönetici Asistanlığı (İÖ)	2	YGS-4	65	2	173,74791	----
109451912	Emlak ve Emlak Yönetimi	2	YGS-5	50		188,23592	----
109451499	İşletme Yönetimi	2	YGS-6	60		192,26407	----
109471061	İşletme Yönetimi (İÖ)	2	YGS-6	60	2		
109450508	Kooperatifçilik	2	YGS-5	35		194,32313	----
109450517	Maliye	2	YGS-6	60		225,57645	----
109470812	Maliye (İÖ)	2	YGS-6	60	2	205,32504	----
109451463	Muhasebe ve Vergi Uygulamaları	2	YGS-6	70		195,86091	----
109450535	Pazarlama	2	YGS-6	55			
109450544	Yerel Yönetimler	2	YGS-4	50	100	271,80738	----
	Mesleki ve Teknik Eğitim Bölgesi: ELAZIĞ						
	FIRAT ÜNİVERSİTESİ (ELAZIĞ)						
	Sağlık Hizmetleri Meslek Y.O.						
103950106	Anestezi	2	YGS-2	40		395,72967	----
103950972	Fizyoterapi	2	YGS-2	30		297,09200	12,2,I,94
103950706	Otopsi Yardımcılığı	2	YGS-2	25		247,59200	12,2,D,94
103950124	Tıbbi Dokümantasyon ve Sekreterlik	2	YGS-3	40		109,33600	12,2,D,93
103970446	Tıbbi Dokümantasyon ve Sekreterlik (İÖ)	2	YGS-3	40	2	364,28531	----
103950909	Tıbbi Görüntüleme Teknikleri	2	YGS-1	40		323,80233	----
103970437	Tıbbi Görüntüleme Teknikleri (İÖ)	2	YGS-1	40	2	311,08891	----
103950893	Tıbbi Laboratuvar Teknikleri	2	YGS-2	40		319,34617	----
103970455	Tıbbi Laboratuvar Teknikleri (İÖ)	2	YGS-2	40	2	285,25729	----
	Sosyal Bilimler Meslek Y.O.						
103950954	Büro Yönetimi ve Yönetici Asistanlığı	2	YGS-4	50		315,97607	----
103970428	Büro Yönetimi ve Yönetici Asistanlığı (İÖ)	2	YGS-4	50	2	282,33291	----
103950681	Dış Ticaret	2	YGS-6	40		255,34031	----
103970331	Dış Ticaret (İÖ)	2	YGS-6	40	2	232,46812	----
103951052	Halkla İlişkiler ve Tanıtım	2	YGS-4	40		276,31600	11,3,I,93
103970473	Halkla İlişkiler ve Tanıtım (İÖ)	2	YGS-4	40	2	288,77991	----
103950787	İşletme Yönetimi	2	YGS-6	60		249,45327	----
103970385	İşletme Yönetimi (İÖ)	2	YGS-6	60	2	224,65829	----
103950742	Muhasebe ve Vergi Uygulamaları	2	YGS-6	50		277,85351	----
103970367	Muhasebe ve Vergi Uygulamaları (İÖ)	2	YGS-6	50	2	231,26024	----
103950699	Pazarlama	2	YGS-6	50		217,14162	----
103970349	Pazarlama (İÖ)	2	YGS-6	50	2	201,33757	----
103950178	Turizm ve Otel İşletmeciliği	2	YGS-6	40		242,27511	----
103970094	Turizm ve Otel İşletmeciliği (İÖ)	2	YGS-6	40	2	211,13075	----
103950187	Yerel Yönetimler	2	YGS-4	40		303,28448	----
103970101	Yerel Yönetimler (İÖ)	2	YGS-4	40	2	278,32772	----
	Teknik Bilimler Meslek Y.O.						
103950309	Bilgisayar Programcılığı	2	YGS-1	80		394,18400	12,2,I,93
103970216	Bilgisayar Programcılığı (İÖ)	2	YGS-1	80	2	181,82400	11,3,I,94
103950212	Biyomedikal Cihaz Teknolojisi	2	YGS-1	40		213,73200	12,2,I,94
103950221	Elektrik	2	YGS-1	40		304,30900	12,2,I,94
103970137	Elektrik (İÖ)	2	YGS-1	40	2	302,32500	12,2,D,94
103950945	Elektrikli Cihaz Teknolojisi	2	YGS-1	40		171,28700	11,2,D,93
103950839	Elektronik Teknolojisi	2	YGS-1	40		157,94700	10,2,D,92
103970394	Elektronik Teknolojisi (İÖ)	2	YGS-1	40	2	202,05863	----
103950724	Grafik Tasarımı	2	YGS-5	40		204,01300	12,2,D,94
103950936	İklimlendirme ve Soğutma Teknolojisi	2	YGS-1	35		199,96830	----
103950918	İnşaat Teknolojisi	2	YGS-1	40		271,69769	----
103970419	İnşaat Teknolojisi (İÖ)	2	YGS-1	40	2	231,97832	----
103950848	Kontrol ve Otomasyon Teknolojisi	2	YGS-1	40		242,94870	----
103970464	Kontrol ve Otomasyon Teknolojisi (İÖ)	2	YGS-1	40	2	186,63081	----
103950275	Makine	2	YGS-1	40		225,61300	12,2,I,94
103970164	Makine (İÖ)	2	YGS-1	40	2	280,15900	11,2,D,91
103950927	Makine, Resim ve Konstrüksiyon	2	YGS-1	40		193,75748	----
103970173	Mobilya ve Dekorasyon (İÖ) (Bk.418)	2	YGS-1	35	2, 418	500,00000	97,2,I,52
103970376	Otomotiv Teknolojisi (İÖ) (Bk.418)	2	YGS-1	40	2, 418	411,67800	11,2,D,92
103970358	Tekstil Teknolojisi (İÖ) (Bk.417)	2	YGS-1	40	2, 417	117,21500	83,2,I,64
	Baskil Meslek Yüksekokulu						
103951282	Bahçe Tarımı	2	YGS-6	30			
	Karakoçan Meslek Yüksekokulu						
103951025	Bilgisayar Programcılığı	2	YGS-1	40		203,87564	----
	Keban Meslek Yüksekokulu						
103950715	Çevre Koruma ve Kontrol	2	YGS-2	30		161,43417	----
103950812	Elektrik Enerjisi Üretim, İletim ve Dağıtım	2	YGS-1	30		255,42300	12,2,I,94
103950751	Geoteknik	2	YGS-2	30		166,24288	----
103950327	Gıda Teknolojisi	2	YGS-2	30		201,12039	----
103950733	Maden Teknolojisi	2	YGS-2	30			
	Kovancılar Meslek Yüksekokulu						
103950981	Bilgisayar Programcılığı	2	YGS-1	40		222,03534	----
103950999	İşletme Yönetimi	2	YGS-6	30		206,97838	----
	Elazığ Organize Sanayi Bölgesi Maden Meslek Yüksekokulu						

TABLO-3A. Merkezi Yerleştirme İle Öğrenci Alan Yükseköğretim Önlisans Programları

2013-ÖSYS TERCİH KILAVUZU

PROGRAM KODU (1)	PROGRAM ADI (2)	ÖĞR. SÜR. (3)	PUAN TÜRÜ (4)	GENEL KONT (5)	ÖZEL KOŞUL VE AÇIKLAMALAR (6)	2012-ÖSYS EN KÜÇÜK PUAN (7)	2012-ÖSYS YERLEŞTİRME ÖNCELİKLERİ (8)
103950866	Bilgisayar Programcılığı	2	YGS-1	30		182,77500	11,2,İ,92
103950857	Elektronik Teknolojisi	2	YGS-1	30		188,10281	----
103951307	Kaynak Teknolojisi	2	YGS-1	30		----	----
103950778	Kimya Teknolojisi	2	YGS-2	30		183,93938	----
103951291	Yapı Denetimi	2	YGS-1	30		----	----
Sivrice Meslek Yüksekokulu							
103950415	Arcılık	2	YGS-6	30	22		
103950424	Harita ve Kadastro	2	YGS-1	50		243,81437	----
103970482	Harita ve Kadastro (İÖ)	2	YGS-1	50	2	----	----
103950451	Turizm ve Otel İşletmeciliği	2	YGS-6	50		196,66085	----
Mesleki ve Teknik Eğitim Bölgesi: ERZİNCAN							
ERZİNCAN ÜNİVERSİTESİ							
Adalet Meslek Yüksekokulu							
103650012	Adalet	2	YGS-3	60		361,86006	----
103670149	Adalet (İÖ)	2	YGS-3	60	2	354,67154	----
Meslek Yüksekokulu							
103650675	Alternatif Enerji Kaynakları Teknolojisi	2	YGS-1	35		161,91400	11,2,D,93
103650842	Bilgisayar Programcılığı	2	YGS-1	50		245,38400	12,2,İ,94
103670255	Bilgisayar Programcılığı (İÖ) (Bk.419)	2	YGS-1	50	2, 419		
103650684	Büro Yönetimi ve Yönetici Asistanlığı	2	YGS-4	50		257,47777	----
103670325	Büro Yönetimi ve Yönetici Asistanlığı (İÖ)	2	YGS-4	50	2	216,27446	----
103650039	Elektrik	2	YGS-1	60		184,43990	----
103650427	Elektronik Haberleşme Teknolojisi	2	YGS-1	45			
103650436	Elektronik Teknolojisi	2	YGS-1	30			
103650075	Harita ve Kadastro	2	YGS-1	50		232,25028	----
103670122	Harita ve Kadastro (İÖ)	2	YGS-1	50	2	217,46647	----
103650463	İnşaat Teknolojisi	2	YGS-1	40		187,12441	----
103670246	İnşaat Teknolojisi (İÖ)	2	YGS-1	40	2		
103650903	İç Mekan Tasarımı	2	YGS-5	30		----	----
103650481	Lojistik	2	YGS-6	50		229,63414	----
103670397	Lojistik (İÖ)	2	YGS-6	50	2	186,42390	----
103650093	Makine	2	YGS-1	40		204,18285	----
103650912	Moda Tasarımı	2	YGS-5	30		----	----
103650375	Muhasebe ve Vergi Uygulamaları	2	YGS-6	60		207,84594	----
103670185	Muhasebe ve Vergi Uygulamaları (İÖ)	2	YGS-6	60	2		
103650409	Otomotiv Teknolojisi	2	YGS-1	40		216,40921	----
103650499	Pazarlama	2	YGS-6	30			
103650939	Sivil Havacılık Kabin Hizmetleri	2	YGS-5	30	21, 41, 844	----	----
103650921	Uçak Teknolojisi	2	YGS-1	30	21, 41	----	----
103670404	Uçak Teknolojisi (İÖ)	2	YGS-1	30	2, 21, 41	----	----
Sağlık Hizmetleri Meslek Yüksekokulu							
103650657	Acil Durum ve Afet Yönetimi	2	YGS-2	30		255,83400	12,2,D,94
103650321	Çocuk Gelişimi	2	YGS-4	40		500,00000	12,2,D,95
103650975	Evde Hasta Bakımı	2	YGS-2	30		----	----
103650339	Tıbbi Dokümantasyon ve Sekreterlik	2	YGS-3	40		363,54943	----
Turizm ve Otelcilik Meslek Yüksekokulu							
103650896	Aşçılık	2	YGS-4	30		----	----
103650348	Turizm ve Otel İşletmeciliği	2	YGS-6	45	46	184,55830	----
103650515	Turizm ve Seyahat Hizmetleri	2	YGS-5	50	46		
Çayırli Meslek Yüksekokulu							
103650799	Organik Tarım	2	YGS-6	40			
103650824	Süt ve Ürünleri Teknolojisi	2	YGS-6	40			
103650948	Tıbbi Laboratuvar Teknikleri	2	YGS-2	80		----	----
İliç Dursun Yıldırım Meslek Yüksekokulu							
103650851	İklimlendirme ve Soğutma Teknolojisi	2	YGS-1	50			
103650869	Maden Teknolojisi	2	YGS-2	50	746		
Kemah Meslek Yüksekokulu							
103650551	Bankacılık ve Sigortacılık	2	YGS-6	50		228,78155	----
103670343	Bankacılık ve Sigortacılık (İÖ)	2	YGS-6	50	2	199,56146	----
103650542	Bilgisayar Programcılığı	2	YGS-1	50			
103650806	Çağrı Merkezi Hizmetleri	2	YGS-4	50		258,60553	----
103670379	Çağrı Merkezi Hizmetleri (İÖ)	2	YGS-4	50	2	204,90648	----
103650718	Emlak ve Emlak Yönetimi	2	YGS-5	35		200,13857	----
103650745	İşletme Yönetimi	2	YGS-6	40		188,02313	----
103650569	Muhasebe ve Vergi Uygulamaları	2	YGS-6	30		185,25536	----
Kemaliye Hacı Ali Akın Meslek Yüksekokulu							
103650754	Bilgisayar Destekli Tasarım ve Animasyon	2	YGS-1	50			
103650472	Bilgisayar Programcılığı	2	YGS-1	40		180,49904	----
103650833	Mimari Dekoratif Sanatlar	2	YGS-4	60		191,90640	----
103650366	Mimari Restorasyon	2	YGS-5	40		245,49096	----
103650781	Turizm ve Otel İşletmeciliği	2	YGS-6	60		----	----
Refahiye Meslek Yüksekokulu							
103650693	Büro Yönetimi ve Yönetici Asistanlığı	2	YGS-4	30		227,60520	----
103650736	Mekatronik	2	YGS-1	50		302,78000	12,2,D,94
103670361	Mekatronik (İÖ)	2	YGS-1	50	2		
103650384	Muhasebe ve Vergi Uygulamaları	2	YGS-6	30			
103650648	Posta Hizmetleri	2	YGS-5	50		276,39000	12,2,D,94
103670307	Posta Hizmetleri (İÖ)	2	YGS-5	50	2	118,78700	12,2,D,92
103650524	Raylı Sistemler Elektrik ve Elektronik Teknolojisi	2	YGS-1	50		238,91900	12,4,D,93
103650303	Raylı Sistemler İşletmeciliği	2	YGS-6	50		293,79934	----

TABLO-3A. Merkezi Yerleştirme İle Öğrenci Alan Yükseköğretim Önlisans Programları

2013-ÖSYS TERCİH KILAVUZU

PROGRAM KODU (1)	PROGRAM ADI (2)	ÖĞR. SÜR. (3)	PUAN TÜRÜ (4)	GENEL KONT (5)	ÖZEL KOŞUL VE AÇIKLAMALAR (6)	2012-ÖSYS EN KÜÇÜK PUAN (7)	2012-ÖSYS YERLEŞTİRME ÖNCELİKLERİ (8)
103650887	Raylı Sistemler İşletmeciliği (Uzaktan Eğitim)	2	YGS-6	70	226	241,09206	----
103650418	Raylı Sistemler Yol Teknolojisi	2	YGS-1	50		198,44600	96,2,D,79
	Tercan Meslek Yüksekokulu						
103650533	Bilgisayar Programcılığı	2	YGS-1	50			
103650709	Büro Yönetimi ve Yönetici Asistanlığı	2	YGS-4	45		217,77269	----
103650224	Elektrik	2	YGS-1	30			
103650957	Halkla İlişkiler ve Tanıtım	2	YGS-4	40			----
103650393	Muhasebe ve Vergi Uygulamaları	2	YGS-6	30			----
103650966	Sosyal Hizmetler	2	YGS-5	40			----
	Üzümlü Meslek Yüksekokulu						
103650603	Bilgisayar Programcılığı	2	YGS-1	40			
103650596	Dış Ticaret	2	YGS-6	40		210,00322	----
103670388	Dış Ticaret (İÖ)	2	YGS-6	40	2		
103650578	Emlak ve Emlak Yönetimi	2	YGS-5	40		207,06296	----
103650639	İnsan Kaynakları Yönetimi	2	YGS-6	40			
103650727	Maliye	2	YGS-6	40		224,60482	----
103650612	Organik Tarım	2	YGS-6	30			
103650815	Peyzaj ve Süs Bitkileri	2	YGS-6	40			
	Mesleki ve Teknik Eğitim Bölgesi: ERZURUM						
	ATATÜRK ÜNİVERSİTESİ (ERZURUM)						
	Açıköğretim Fakültesi						
101451724	Adalet (Açıköğretim)	2		3000		9,773	
101451733	Bankacılık ve Sigortacılık (Açıköğretim)	2				9,10	
101451521	Çağrı Merkezi Hizmetleri (Açıköğretim)	2				9,10	
101451742	Dış Ticaret (Açıköğretim)	2				9,10	
101451751	Halkla İlişkiler ve Tanıtım (Açıköğretim)	2				9,10	
101451539	İlahiyat (Önlisans) (Açıköğretim)	2		1500		9,773	****
101451803	İşletme Yönetimi (Açıköğretim)	2				9,10	
101451769	Lojistik (Açıköğretim)	2				9,10	
101451796	Reklamcılık (Açıköğretim)	2				9,10	
101451787	Sağlık Kurumları İşletmeciliği (Açıköğretim)	2		1000		9,773	****
	Adalet Meslek Yüksekokulu						
101451503	Adalet	2	YGS-3	45		365,67560	----
	Erzurum Meslek Yüksekokulu						
101450392	Bilgisayar Programcılığı	2	YGS-1	40		268,20800	12,3,İ,93
101470518	Bilgisayar Programcılığı (İÖ)	2	YGS-1	40	2	314,85600	12,2,İ,94
101451293	Büro Yönetimi ve Yönetici Asistanlığı	2	YGS-4	40		287,80571	----
101470615	Büro Yönetimi ve Yönetici Asistanlığı (İÖ)	2	YGS-4	40	2	265,03214	----
101450277	Çocuk Gelişimi	2	YGS-4	60		368,08500	12,2,İ,94
101470245	Çocuk Gelişimi (İÖ)	2	YGS-4	60	2	305,81700	12,2,İ,92
101451115	Dış Ticaret	2	YGS-6	50		250,53798	----
101470527	Dış Ticaret (İÖ)	2	YGS-6	50	2	220,88832	----
101450286	Elektrik	2	YGS-1	50		213,09500	12,2,İ,94
101470263	Elektrik (İÖ)	2	YGS-1	50	2	243,25500	12,2,D,95
101470475	Elektronik Haberleşme Teknolojisi (İÖ)	2	YGS-1	40	2	279,75700	03,2,İ,84
101470484	Elektronik Teknolojisi (İÖ) (Bk.423)	2	YGS-1	40	2,423	187,00593	----
101451142	Gaz ve Tesisatı Teknolojisi	2	YGS-2	40		148,88000	11,2,D,93
101470554	Gaz ve Tesisatı Teknolojisi (İÖ)	2	YGS-2	40	2	162,28388	----
101470439	Geleneksel El Sanatları (İÖ) (Bk.424)	2	YGS-4	35	2,424	216,46780	----
101451284	Gıda Kalite Kontrolü ve Analizi	2	YGS-2	40		205,54418	----
101470651	Gıda Kalite Kontrolü ve Analizi (İÖ)	2	YGS-2	40	2	187,86417	----
101450832	Gıda Teknolojisi	2	YGS-2	40		200,16008	----
101470572	Gıda Teknolojisi (İÖ)	2	YGS-2	40	2	182,19498	----
101470624	Giyim Üretim Teknolojisi (İÖ) (Bk.424)	2	YGS-1	30	2,424	100,00000	12,2,D,94
101470299	Harita ve Kadastro (İÖ) (Bk.646)	2	YGS-1	40	2,646	404,40300	95,3,İ,76
101451063	İnşaat Teknolojisi	2	YGS-1	50		235,94976	----
101470509	İnşaat Teknolojisi (İÖ)	2	YGS-1	50	2	212,04315	----
101451512	İş Sağlığı ve Güvenliği	2	YGS-2	50		251,09621	----
101470642	İş Sağlığı ve Güvenliği (İÖ)	2	YGS-2	50	2	225,35057	----
101450929	Kimya Teknolojisi	2	YGS-2	40		185,89378	----
101470563	Kimya Teknolojisi (İÖ)	2	YGS-2	40	2	175,74640	----
101450311	Makine	2	YGS-1	65		264,71400	11,2,İ,92
101470315	Makine (İÖ)	2	YGS-1	65	2	223,67922	----
101470324	Mobilya ve Dekorasyon (İÖ) (Bk.423)	2	YGS-1	35	2,423	104,80400	12,2,D,93
101450868	Muhasebe ve Vergi Uygulamaları	2	YGS-6	80		198,74800	09,2,D,90
101470457	Muhasebe ve Vergi Uygulamaları (İÖ)	2	YGS-6	80	2	216,48122	----
101450938	Otomotiv Teknolojisi	2	YGS-1	50		218,74600	11,2,D,93
101470466	Otomotiv Teknolojisi (İÖ)	2	YGS-1	50	2	171,80038	----
101451415	Radyo ve Televizyon Programcılığı	2	YGS-4	50		298,23673	----
101470633	Radyo ve Televizyon Programcılığı (İÖ)	2	YGS-4	50	2	279,50797	----
101450356	Sivil Hava Ulaştırma İşletmeciliği	2	YGS-6	50		136,76000	12,2,İ,93
101450365	Turizm ve Otel İşletmeciliği	2	YGS-6	50		219,62561	----
101470369	Turizm ve Otel İşletmeciliği (İÖ)	2	YGS-6	50	2	202,90625	----
	Sağlık Hizmetleri Meslek Y.O.						
101450417	Anestezi	2	YGS-2	30		374,53324	----
101451478	Dış Protez Teknolojisi	2	YGS-2	30		100,00000	12,2,D,93
101450426	Diyaliz	2	YGS-2	30		200,00000	12,2,İ,94
101451451	Fizyoterapi	2	YGS-2	30		298,84500	12,2,İ,94
101451345	İlk ve Acil Yardım	2	YGS-2	30	6,274	298,17100	12,2,İ,94
101470669	İlk ve Acil Yardım (İÖ)	2	YGS-2	30	2,6,274	194,41800	12,2,İ,94

TABLO-3A. Merkezi Yerleştirme İle Öğrenci Alan Yükseköğretim Önlisans Programları

2013-ÖSYS TERCİH KILAVUZU

PROGRAM KODU (1)	PROGRAM ADI (2)	ÖĞR. SÜR. (3)	PUAN TÜRÜ (4)	GENEL KONT (5)	ÖZEL KOŞUL VE AÇIKLAMALAR (6)	2012-ÖSYS EN KÜÇÜK PUAN (7)	2012-ÖSYS YERLEŞTİRME ÖNCELİKLERİ (8)
101451566	Odyometri	2	YGS-1	30		407,31600	12,2,D,93
101451557	Ortopedik Protez ve Ortez	2	YGS-2	30		284,27265	----
101450444	Tıbbi Dokümantasyon ve Sekreterlik	2	YGS-3	30		130,90800	12,2,D,94
101470581	Tıbbi Dokümantasyon ve Sekreterlik (İÖ)	2	YGS-3	30	2	357,81304	----
101451054	Tıbbi Görüntüleme Teknikleri	2	YGS-1	30		317,44041	----
101451045	Tıbbi Laboratuvar Teknikleri	2	YGS-2	30		152,59600	12,2,D,93
101470599	Tıbbi Laboratuvar Teknikleri (İÖ)	2	YGS-2	30	2	309,87954	----
101451469	Yaşlı Bakımı	2	YGS-2	30		244,02454	----
Aşkale Meslek Yüksekokulu							
101451336	Büro Yönetimi ve Yönetici Asistanlığı	2	YGS-4	35		249,80755	----
101450471	Elektrik	2	YGS-1	40		163,38103	----
101451857	Elektrik Enerjisi Üretim, İletim ve Dağıtım	2	YGS-1	30		----	----
101450983	Gaz ve Tesisatı Teknolojisi	2	YGS-2	40			
101451548	Lojistik	2	YGS-6	40		223,13196	----
101451372	Metalleri	2	YGS-1	30			
101450877	Muhasebe ve Vergi Uygulamaları	2	YGS-6	40		184,16696	----
Hınıs Meslek Yüksekokulu							
101450498	Gıda Teknolojisi	2	YGS-2	30			
101450965	Laborant ve Veteriner Sağlık	2	YGS-2	35		228,28789	----
101451381	Muhasebe ve Vergi Uygulamaları	2	YGS-6	30		195,82367	----
Horasan Meslek Yüksekokulu							
101451839	Bilgisayar Programcılığı	2	YGS-1	50		----	----
101451715	Elektrik	2	YGS-1	50			
101451812	Laborant ve Veteriner Sağlık	2	YGS-2	50		----	----
101451821	Sivil Savunma ve İtfaiyecilik	2	YGS-6	50		----	----
İspir Hamza Polat Meslek Yüksekokulu							
101451169	Bankacılık ve Sigortacılık	2	YGS-6	50		224,48864	----
101451309	Büro Yönetimi ve Yönetici Asistanlığı	2	YGS-4	55		218,29454	----
101451196	Elektrik Enerjisi Üretim, İletim ve Dağıtım	2	YGS-1	40		203,06000	11,2,D,93
101450947	İşletme Yönetimi	2	YGS-6	45		190,22081	----
101451178	Kooperatifçilik	2	YGS-5	30		206,21167	----
101450886	Muhasebe ve Vergi Uygulamaları	2	YGS-6	35			
101451672	Ormancılık ve Orman Ürünleri	2	YGS-6	40		100,00000	11,2,D,92
Narman Meslek Yüksekokulu							
101451399	Bankacılık ve Sigortacılık	2	YGS-6	60		228,97679	----
101451318	Büro Yönetimi ve Yönetici Asistanlığı	2	YGS-4	55		184,95050	----
101450647	Gıda Teknolojisi	2	YGS-2	30			
101450974	Laborant ve Veteriner Sağlık	2	YGS-2	60		223,09173	----
101450895	Muhasebe ve Vergi Uygulamaları	2	YGS-6	35			
101450674	Tıbbi Dokümantasyon ve Sekreterlik	2	YGS-3	60		352,49863	----
101451663	Yapı Denetimi	2	YGS-1	50		187,88752	----
Oltu Meslek Yüksekokulu							
101450692	Bankacılık ve Sigortacılık	2	YGS-6	60		218,54309	----
101450708	Gıda Teknolojisi	2	YGS-2	30			
101451496	Grafik Tasarımı	2	YGS-5	30		265,63822	----
101451706	Halkla İlişkiler ve Tanıtım	2	YGS-4	50		251,81317	----
101451081	İnşaat Teknolojisi	2	YGS-1	40		177,19922	----
101450859	Kuyumculuk ve Takı Tasarımı	2	YGS-5	30			
101450902	Muhasebe ve Vergi Uygulamaları	2	YGS-6	55		186,30598	----
101450753	Pazarlama	2	YGS-6	30			
Pasinler Meslek Yüksekokulu							
101451239	Bankacılık ve Sigortacılık	2	YGS-6	40		228,26080	----
101451221	Bilgisayar Programcılığı	2	YGS-1	45		141,28600	10,2,D,91
101451327	Büro Yönetimi ve Yönetici Asistanlığı	2	YGS-4	40		223,39866	----
101451212	Harita ve Kadastro	2	YGS-1	45		223,32374	----
101451681	İnsan Kaynakları Yönetimi	2	YGS-6	40		190,78569	----
101451099	İnşaat Teknolojisi	2	YGS-1	30		151,33499	----
101451009	İşletme Yönetimi	2	YGS-6	40			
101450911	Muhasebe ve Vergi Uygulamaları	2	YGS-6	50		174,51164	----
101451424	Turizm ve Otel İşletmeciliği	2	YGS-6	30		185,55722	----
101451699	Yapı Denetimi	2	YGS-1	40		182,19400	----
Tortum Meslek Yüksekokulu							
101451354	Bilgisayar Programcılığı	2	YGS-1	40		212,93594	----
101451363	Grafik Tasarımı	2	YGS-5	40		199,11260	----
101451433	Peyzaj ve Süs Bitkileri	2	YGS-6	30	700		
Mesleki ve Teknik Eğitim Bölgesi: ESKİŞEHİR							
ANADOLU ÜNİVERSİTESİ (ESKİŞEHİR)							
Açıköğretim Fakültesi							
101050775	Adalet (Açıköğretim)	2		25000	9, 773	223,81745	----
101050209	Bankacılık ve Sigortacılık (Açıköğretim)	2			9, 10		
101050933	Büro Yönetimi ve Yönetici Asistanlığı (Açıköğretim)	2			9, 10		
101050996	Çağrı Merkezi Hizmetleri (Açıköğretim)	2			9, 10		
101050236	Dış Ticaret (Açıköğretim)	2			9, 10		
101050793	Elektrik Enerjisi Üretim, İletim ve Dağıtım (Açıköğretim)	2			9, 10, 81, 830		
101050599	Emlak ve Emlak Yönetimi (Açıköğretim)	2			9, 10		
101050245	Ev İdaresi (Açıköğretim)	2			9, 10		
101050809	Fotoğrafçılık ve Kameramanlık (Açıköğretim)	2			9, 10		
101050881	Halkla İlişkiler ve Tanıtım (Açıköğretim)	2			9, 10		
101050263	İlahiyat (Önlisans) (Açıköğretim)	2			9, 10		
101050651	İnsan Kaynakları Yönetimi (Açıköğretim)	2			9, 10		

TABLO-3A. Merkezi Yerleştirme İle Öğrenci Alan Yükseköğretim Önlisans Programları

2013-ÖSYS TERCİH KILAVUZU

PROGRAM KODU (1)	PROGRAM ADI (2)	ÖĞR. SÜR. (3)	PUAN TÜRÜ (4)	GENEL KONT (5)	ÖZEL KOŞUL VE AÇIKLAMALAR (6)	2012-ÖSYS EN KÜÇÜK PUAN (7)	2012-ÖSYS YERLEŞTİRME ÖNCELİKLERİ (8)
101050818	İşletme Yönetimi (Açıköğretim)	2			9, 10		
101050863	Kültürel Miras ve Turizm (Açıköğretim)	2			9, 10		
101050272	Laborant ve Veteriner Sağlık (Açıköğretim)	2			9, 10, 81		
101050827	Lojistik (Açıköğretim)	2			9, 10		
101050606	Marka İletişimi (Açıköğretim)	2			9, 10		
101050872	Medya ve İletişim (Açıköğretim)	2			9, 10		
101050784	Menkul Kıymetler ve Sermaye Piyasası (Açıköğretim)	2			9, 10		
101050624	Muhasebe ve Vergi Uygulamaları (Açıköğretim)	2			9, 10		
101050299	Perakende Satış ve Mağaza Yönetimi (Açıköğretim)	2			9, 10		
101050836	Radio ve Televizyon Programcılığı (Açıköğretim)	2			9, 10		
101050306	Sağlık Kurumları İşletmeciliği (Açıköğretim)	2			9, 10		
101050572	Sosyal Hizmetler (Açıköğretim)	2			9, 10, 81		
101050845	Spor Yönetimi (Açıköğretim)	2			9, 10		
101050315	Tarım (Açıköğretim)	2			9, 10		
101050324	Turizm ve Otel İşletmeciliği (Açıköğretim)	2			9, 10, 81		
101050854	Turizm ve Seyahat Hizmetleri (Açıköğretim)	2			9, 10, 81		
101050333	Yerel Yönetimler (Açıköğretim)	2			9, 10		
Eskişehir Meslek Yüksekokulu							
101050369	Aşçılık	2	YGS-4	30		414,77900	12,3,D,94
101050942	Büro Yönetimi ve Yönetici Asistanlığı	2	YGS-4	45		230,49500	12,2,D,93
101050387	Dış Ticaret	2	YGS-6	30		166,42500	12,3,D,94
101050396	Emlak ve Emlak Yönetimi	2	YGS-5	30		137,81800	12,2,D,93
101050403	Pazarlama	2	YGS-6	30		100,00000	12,2,İ,93
101050412	Turizm ve Otel İşletmeciliği	2	YGS-6	50		279,57100	12,3,D,94
Porsuk Meslek Yüksekokulu							
101050687	Basım ve Yayın Teknolojileri	2	YGS-5	30		256,57500	12,3,İ,94
101050545	Bilgisayar Programcılığı	2	YGS-1	40		139,68100	12,4,İ,94
101051243	Elektrik Enerjisi Üretim, İletim ve Dağıtım	2	YGS-1	30		----	----
101050969	Grafik Tasarımı	2	YGS-5	40		333,96600	12,3,D,93
101051225	Makine, Resim ve İnşaat	2	YGS-1	30		----	----
101050951	Mekatronik	2	YGS-1	40		266,02400	12,4,D,94
101050642	Radio ve Televizyon Teknolojisi	2	YGS-1	40		137,70400	12,3,İ,94
101051234	Yapı Denetimi	2	YGS-1	30		----	----
Yunus Emre Meslek Yüksekokulu							
101050554	Çocuk Gelişimi	2	YGS-4	40		361,90600	12,3,D,94
101050678	Eczane Hizmetleri	2	YGS-2	40		301,78600	12,2,D,94
101050899	Saç Bakımı ve Güzellik Hizmetleri	2	YGS-4	40		377,72700	12,2,D,94
101050906	Tıbbi Laboratuvar Teknikleri	2	YGS-2	40		261,08200	12,2,D,94
101050915	Yaşlı Bakımı	2	YGS-2	35		252,48220	----
Ulaştırma Meslek Yüksekokulu							
101050766	Lojistik	2	YGS-6	30		330,34600	12,2,İ,94
101050466	Raylı Sistemler Elektrik ve Elektronik Teknolojisi	2	YGS-1	25		150,13100	12,4,İ,94
101050475	Raylı Sistemler İşletmeciliği	2	YGS-6	25		219,67600	12,3,D,94
101050484	Raylı Sistemler Makine Teknolojisi	2	YGS-1	25		311,66300	12,4,D,94
101050924	Raylı Sistemler Makinistlik	2	YGS-1	25		339,47800	12,3,D,94
101050633	Raylı Sistemler Yol Teknolojisi	2	YGS-1	25		191,87800	12,3,D,94
101050978	Sivil Havacılık Kabin Hizmetleri	2	YGS-5	100	46, 94, 762	323,17300	12,2,D,94
101050987	Uçak Teknolojisi	2	YGS-1	40	41	142,25000	12,4,İ,94
101050615	Ulaştırma ve Trafik Hizmetleri	2	YGS-5	30		356,63356	----
ESKİŞEHİR OSMANGAZI ÜNİVERSİTESİ							
Eskişehir Meslek Yüksekokulu							
103850258	Çevre Koruma ve Kontrol	2	YGS-2	30		218,73152	----
103850276	Makine	2	YGS-1	30		----	----
103850267	Mekatronik	2	YGS-1	30		178,61900	12,4,D,94
Sağlık Hizmetleri Meslek Y.O.							
103850204	İlk ve Acil Yardım	2	YGS-2	30	38, 845	277,99700	12,2,İ,94
103850179	Ortopedik Protez ve Ortez	2	YGS-2	30	14	373,46363	----
103850055	Tıbbi Dokümantasyon ve Sekreterlik	2	YGS-3	30		479,10000	12,2,D,94
103850285	Tıbbi Dokümantasyon ve Sekreterlik	2	YGS-3	30	56	----	----
103850188	Tıbbi Görüntüleme Teknikleri	2	YGS-1	30		153,67800	12,2,D,94
103850161	Tıbbi Laboratuvar Teknikleri	2	YGS-2	30		288,74400	12,2,D,94
103850213	Yaşlı Bakımı	2	YGS-2	40		254,87201	----
103850294	Yaşlı Bakımı	2	YGS-2	30	56	----	----
Sivrihisar Meslek Yüksekokulu							
103850125	Bilgisayar Programcılığı	2	YGS-1	30		151,74600	12,3,İ,94
103850143	İklimlendirme ve Soğutma Teknolojisi	2	YGS-1	30		288,63200	12,2,D,94
103850197	İnşaat Teknolojisi	2	YGS-1	30		338,96500	12,2,D,93
103850107	Makine	2	YGS-1	30		441,61900	12,2,İ,94
103850134	Muhasebe ve Vergi Uygulamaları	2	YGS-6	30		286,85300	12,2,D,94
103870014	Muhasebe ve Vergi Uygulamaları (İÖ)	2	YGS-6	30		188,17000	12,2,D,94
PLATO MESLEK YÜKSEKOKULU (İSTANBUL)							
Plato Meslek Yüksekokulu							
205052361	Çocuk Gelişimi (Eskişehir) (Tam Burslu)	2	YGS-4	3	3, 46, 702, 789	----	----
205052379	Çocuk Gelişimi (Eskişehir) (%50 Burslu)	2	YGS-4	27	3, 46, 702, 789	----	----
205052007	Moda Tasarımı (Uzaktan Eğitim) (Eskişehir) (Tam Burslu)	2	YGS-5	3	3, 46, 702, 789	----	----
205052016	Moda Tasarımı (Uzaktan Eğitim) (Eskişehir) (%50 Burslu)	2	YGS-5	27	3, 46, 702, 789	----	----
205052201	Saç Bakımı ve Güzellik Hizmetleri (Uzaktan Eğitim) (Eskişehir) (Tam Burslu)	2	YGS-4	2	3, 46, 702, 789	----	----
205052219	Saç Bakımı ve Güzellik Hizmetleri (Uzaktan Eğitim) (Eskişehir) (%50 Burslu)	2	YGS-4	18	3, 46, 702, 789	----	----

TABLO-3A. Merkezi Yerleştirme İle Öğrenci Alan Yükseköğretim Önlisans Programları

2013-ÖSYS TERCİH KILAVUZU

PROGRAM KODU (1)	PROGRAM ADI (2)	ÖĞR. SÜR. (3)	PUAN TÜRÜ (4)	GENEL KONT (5)	ÖZEL KOŞUL VE AÇIKLAMALAR (6)	2012-ÖSYS EN KÜÇÜK PUAN (7)	2012-ÖSYS YERLEŞTİRME ÖNCELİKLERİ (8)	
	Mesleki ve Teknik Eğitim Bölgesi: GAZİANTEP							
	GAZİANTEP ÜNİVERSİTESİ							
	Gaziantep Meslek Yüksekokulu							
104250094	Bankacılık ve Sigortacılık	2	YGS-6	50		192,23600	12,2,1,94	
104250304	Bilgisayar Programcılığı	2	YGS-1	100		119,09400	12,3,D,94	
104270256	Bilgisayar Programcılığı (İÖ)	2	YGS-1	100	2	134,08900	11,4,1,93	
104250119	Biyomedikal Cihaz Teknolojisi	2	YGS-1	40		244,24300	12,3,1,94	
104270468	Biyomedikal Cihaz Teknolojisi (İÖ)	2	YGS-1	40	2	266,75900	12,2,D,94	
104250967	Büro Yönetimi ve Yönetici Asistanlığı	2	YGS-4	50		290,10274	----	
104270574	Büro Yönetimi ve Yönetici Asistanlığı (İÖ)	2	YGS-4	50	2	264,48189	----	
104250137	Çocuk Gelişimi	2	YGS-4	50	87	413,98200	12,2,1,94	
104250146	Dış Ticaret	2	YGS-6	50		220,19500	12,2,1,94	
104270502	Dış Ticaret (İÖ)	2	YGS-6	50	2	247,59500	10,2,D,92	
104250155	Elektrik	2	YGS-1	60		184,82500	12,2,1,94	
104270071	Elektrik (İÖ)	2	YGS-1	60	2	221,81800	96,2,1,78	
104250816	Elektronik Haberleşme Teknolojisi	2	YGS-1	40		362,69700	11,3,D,93	
104250694	Elektronik Teknolojisi	2	YGS-1	60		134,60300	12,2,D,94	
104270441	Elektronik Teknolojisi (İÖ)	2	YGS-1	60	2	178,37885	----	
104250173	Endüstriyel Kalıpcılık	2	YGS-1	30				
104250791	Gaz ve Tesisatı Teknolojisi	2	YGS-2	40		192,14500	12,2,D,95	
104250958	Gıda Kalite Kontrolü ve Analizi	2	YGS-2	30		321,68409	----	
104250807	Gıda Teknolojisi	2	YGS-2	50		245,36902	----	
104250949	Giyim Üretim Teknolojisi	2	YGS-1	30		222,74900	12,2,1,93	
104250685	İklimlendirme ve Soğutma Teknolojisi	2	YGS-1	40		197,54730	----	
104250746	İnşaat Teknolojisi	2	YGS-1	60		230,49604	----	
104270459	İnşaat Teknolojisi (İÖ)	2	YGS-1	60	2	203,55600	----	
104250658	İşletme Yönetimi	2	YGS-6	60		185,40000	12,2,1,94	
104270423	İşletme Yönetimi (İÖ)	2	YGS-6	60	2	100,00000	12,2,1,92	
104250588	Kuyumculuk ve Takı Tasarımı	2	YGS-5	40		297,32015	----	
104250216	Makine	2	YGS-1	80		247,11400	12,2,D,93	
104270105	Makine (İÖ)	2	YGS-1	80	2	201,37676	----	
104250225	Mekatronik	2	YGS-1	30		233,14400	12,3,D,94	
104270556	Mekatronik (İÖ)	2	YGS-1	30	2	305,24500	12,2,D,95	
104250773	Menkul Kıymetler ve Sermaye Piyasası	2	YGS-6	30		250,52416	----	
104250613	Muhasebe ve Vergi Uygulamaları	2	YGS-6	60		108,06700	12,2,1,94	
104270405	Muhasebe ve Vergi Uygulamaları (İÖ)	2	YGS-6	60	2	254,72080	----	
104250649	Otomotiv Teknolojisi	2	YGS-1	60		191,83200	12,2,D,92	
104250782	Pazarlama	2	YGS-6	35		235,79084	----	
104250922	Radyo ve Televizyon Teknolojisi	2	YGS-1	30		100,00000	10,3,1,92	
104251205	Süt ve Besi Hayvancılığı	2	YGS-2	30				
104250597	Tekstil Teknolojisi	2	YGS-1	60		246,81700	12,2,D,94	
104270398	Tekstil Teknolojisi (İÖ)	2	YGS-1	60	2	182,65532	----	
	Naci Topçuoğlu Meslek Yüksekokulu							
104251223	Ayakkabı Tasarım ve Üretimi	2	YGS-2	30	288	----	----	
104250994	Büro Yönetimi ve Yönetici Asistanlığı	2	YGS-4	40	288	275,12404	----	
104250879	Dış Ticaret	2	YGS-6	50	288	259,33740	----	
104250852	Gıda Teknolojisi	2	YGS-2	50	288	200,49908	----	
104250579	Halıcılık ve Kilimcilik	2	YGS-4	50	288	224,66249	----	
104250843	İşletme Yönetimi	2	YGS-6	50	288	226,05590	----	
104251108	Kuruyemiş Üretimi ve Teknolojisi	2	YGS-2	30	288			
104250604	Lastik ve Plastik Teknolojisi	2	YGS-2	30	288			
104250834	Lojistik	2	YGS-6	50	288	255,56656	----	
104250861	Muhasebe ve Vergi Uygulamaları	2	YGS-6	50	288	234,88195	----	
104251162	Seramik ve Cam	2	YGS-2	30	288			
104251171	Un ve Unlu Mamuller Teknolojisi	2	YGS-2	30	288			
	Sağlık Hizmetleri Meslek Y.O.							
104250913	Ağız ve Diş Sağlığı	2	YGS-2	30		428,35100	12,2,D,94	
104250904	Diş Protez Teknolojisi	2	YGS-2	30		181,80700	12,2,D,94	
104251038	Fizyoterapi	2	YGS-2	35		426,33800	12,2,D,94	
104250985	İlk ve Acil Yardım	2	YGS-2	40		266,68000	12,2,1,94	
104250313	Tıbbi Dokümantasyon ve Sekreterlik	2	YGS-3	40		303,88300	12,2,D,94	
104270389	Tıbbi Dokümantasyon ve Sekreterlik (İÖ)	2	YGS-3	40	2	375,71083	----	
104250737	Tıbbi Laboratuvar Teknikleri	2	YGS-2	40		321,92073	----	
104250552	Yaşlı Bakımı	2	YGS-2	40		259,19468	----	
	Turizm ve Otelcilik Meslek Yüksekokulu							
104250085	Aşçılık	2	YGS-4	40		168,40400	12,3,D,95	
104250701	İkram Hizmetleri	2	YGS-5	40		21		
104250331	Turizm ve Otel İşletmeciliği	2	YGS-6	80		21,38	223,18184	----
104270626	Turizm ve Otel İşletmeciliği (İÖ)	2	YGS-6	80	2,21,38	203,21067	----	
104250728	Turizm ve Seyahat Hizmetleri	2	YGS-5	80		21	204,88884	----
104270592	Turizm ve Seyahat Hizmetleri (İÖ)	2	YGS-5	80	2,21	167,52108	----	
	Araban Meslek Yüksekokulu							
104251074	Organik Tarım	2	YGS-6	30				
104251214	Tohumculuk	2	YGS-6	30		----	----	
	İslahiye Meslek Yüksekokulu							
104251056	İşletme Yönetimi	2	YGS-6	40		219,19611	----	
104270635	İşletme Yönetimi (İÖ)	2	YGS-6	40	2	201,46291	----	
104251065	Muhasebe ve Vergi Uygulamaları	2	YGS-6	40		206,29436	----	
104250888	Organik Tarım	2	YGS-6	30				
	Nizip Meslek Yüksekokulu							

TABLO-3A. Merkezi Yerleştirme İle Öğrenci Alan Yükseköğretim Önlisans Programları

2013-ÖSYS TERCİH KILAVUZU

PROGRAM KODU (1)	PROGRAM ADI (2)	ÖĞR. SÜR. (3)	PUAN TÜRÜ (4)	GENEL KONT (5)	ÖZEL KOŞUL VE AÇIKLAMALAR (6)	2012-ÖSYS EN KÜÇÜK PUAN (7)	2012-ÖSYS YERLEŞTİRME ÖNCELİKLERİ (8)
104251002	Bankacılık ve Sigortacılık	2	YGS-6	60		263,55090	----
104250931	Bilgisayar Programcılığı	2	YGS-1	60		168,46800	10,3,1,92
104270608	Bilgisayar Programcılığı (İÖ)	2	YGS-1	60	2		
104250976	Büro Yönetimi ve Yönetici Asistanlığı	2	YGS-4	50		259,34543	----
104270653	Büro Yönetimi ve Yönetici Asistanlığı (İÖ)	2	YGS-4	50	2	230,00042	----
104250825	Dış Ticaret	2	YGS-6	60		230,49651	----
104270617	Dış Ticaret (İÖ)	2	YGS-6	60	2	216,20809	----
104250376	Gıda Teknolojisi	2	YGS-2	60		184,63314	----
104270529	Gıda Teknolojisi (İÖ)	2	YGS-2	60	2		
104250667	İşletme Yönetimi	2	YGS-6	60		197,49467	----
104270432	İşletme Yönetimi (İÖ)	2	YGS-6	60	2	188,19045	----
104250622	Muhasebe ve Vergi Uygulamaları	2	YGS-6	60		204,39774	----
104270414	Muhasebe ve Vergi Uygulamaları (İÖ)	2	YGS-6	60	2		
104250525	Organik Tarım	2	YGS-6	35			
Nurdağı Meslek Yüksekokulu							
104250897	Organik Tarım	2	YGS-6	30			
104251029	Peyzaj ve Süs Bitkileri	2	YGS-6	30			
104251011	Tıbbi ve Aromatik Bitkiler	2	YGS-6	30		207,02853	----
Oğuzeli Meslek Yüksekokulu							
104251232	Adalet	2	YGS-3	50		----	----
104250755	Bilgisayar Programcılığı	2	YGS-1	45		263,27300	11,2,1,91
104270565	Bilgisayar Programcılığı (İÖ)	2	YGS-1	45	2	175,81118	----
104251241	İşçi Sağlığı ve İş Güvenliği	2	YGS-2	50		----	----
104250676	İşletme Yönetimi	2	YGS-6	50		196,09927	----
104270538	İşletme Yönetimi (İÖ)	2	YGS-6	50	2	182,77405	----
104251189	Lojistik	2	YGS-6	50		231,42143	----
104270689	Lojistik (İÖ)	2	YGS-6	50	2	----	----
104250631	Muhasebe ve Vergi Uygulamaları	2	YGS-6	40		207,90552	----
104270547	Muhasebe ve Vergi Uygulamaları (İÖ)	2	YGS-6	40	2		
104251198	Sivil Savunma ve İtfaiyecilik	2	YGS-6	50	725	197,02100	12,2,D,93
104270671	Sivil Savunma ve İtfaiyecilik (İÖ)	2	YGS-6	50	2, 725	----	----
ZİRVE ÜNİVERSİTESİ (GAZİANTEP)							
Meslek Yüksekokulu							
206350165	Adalet (Tam Burslu)	2	YGS-3	4	3, 21, 242	389,15759	----
206350174	Adalet (%50 Burslu)	2	YGS-3	8	3, 21, 242	330,98493	----
206350183	Adalet (%25 Burslu)	2	YGS-3	28	3, 21, 242	296,78555	----
206350068	Dış Ticaret (Tam Burslu)	2	YGS-6	5	3, 21, 242	370,09102	----
206350102	Dış Ticaret (%50 Burslu)	2	YGS-6	20	3, 21, 242	244,98402	----
206350208	Dış Ticaret (%25 Burslu)	2	YGS-6	25	3, 21, 242	192,80284	----
Mesleki ve Teknik Eğitim Bölgesi: GİRESUN							
GİRESUN ÜNİVERSİTESİ							
Sağlık Hizmetleri Meslek Yüksekokulu							
104550831	Tıbbi Laboratuvar Teknikleri	2	YGS-2	20		465,44800	11,2,D,92
Sosyal Bilimler Meslek Yüksekokulu							
104550364	Bankacılık ve Sigortacılık	2	YGS-6	50	269	179,28400	12,2,1,93
104570129	Bankacılık ve Sigortacılık (İÖ)	2	YGS-6	50	2	236,86368	----
104550797	Büro Yönetimi ve Yönetici Asistanlığı	2	YGS-4	80	269	257,68941	----
104570402	Büro Yönetimi ve Yönetici Asistanlığı (İÖ)	2	YGS-4	80	2	223,58626	----
104550549	Halkla İlişkiler ve Tanıtım	2	YGS-4	55	269	296,34593	----
104570253	Halkla İlişkiler ve Tanıtım (İÖ)	2	YGS-4	55	2	249,68464	----
104550619	İşletme Yönetimi	2	YGS-6	80		206,58828	----
104570298	İşletme Yönetimi (İÖ)	2	YGS-6	80	2	186,97965	----
104550576	Muhasebe ve Vergi Uygulamaları	2	YGS-6	80		228,22689	----
104570262	Muhasebe ve Vergi Uygulamaları (İÖ)	2	YGS-6	80	2		
104550373	Pazarlama	2	YGS-6	50	269		
104550682	Turizm ve Seyahat Hizmetleri	2	YGS-5	60	269	211,92963	----
Teknik Bilimler Meslek Yüksekokulu							
104550716	Bilgisayar Programcılığı	2	YGS-1	70		257,36000	12,2,1,92
104570359	Bilgisayar Programcılığı (İÖ)	2	YGS-1	70	2	201,38300	11,2,1,93
104550416	Elektrik	2	YGS-1	60		149,53000	12,2,1,93
104570023	Elektrik (İÖ)	2	YGS-1	60	2		
104550664	Elektronik Teknolojisi	2	YGS-1	60		340,80600	11,2,1,93
104570323	Elektronik Teknolojisi (İÖ)	2	YGS-1	60	2		
104550028	Fındık Ekspertizi	2	YGS-6	30		184,09997	----
104550391	Grafik Tasarımı	2	YGS-5	50		214,76200	12,2,D,94
104550037	Harita ve Kadastro	2	YGS-1	80		230,57090	----
104570059	Harita ve Kadastro (İÖ)	2	YGS-1	80	2	215,45160	----
104550328	Makine	2	YGS-1	60		221,74500	12,2,D,94
104570077	Makine (İÖ)	2	YGS-1	60	2		
104570086	Mobilya ve Dekorasyon (İÖ) (Bk.438)	2	YGS-1	45	2, 438		
104550513	Moda Tasarımı	2	YGS-5	50		328,04100	12,2,D,94
104550752	Radyo ve Televizyon Teknolojisi	2	YGS-1	50		203,60023	----
104570632	Radyo ve Televizyon Teknolojisi (İÖ)	2	YGS-1	50	2	----	----
104570244	Tekstil Teknolojisi (İÖ) (Bk.440)	2	YGS-1	30	2, 440		
Alucra Turan Bulutcu Meslek Yüksekokulu							
104550425	Bankacılık ve Sigortacılık	2	YGS-6	60		224,89331	----
104570447	Bankacılık ve Sigortacılık (İÖ)	2	YGS-6	60	2	204,16667	----
104550813	Büro Yönetimi ve Yönetici Asistanlığı	2	YGS-4	55		207,89064	----
104570438	Büro Yönetimi ve Yönetici Asistanlığı (İÖ)	2	YGS-4	55	2	181,43380	----
104550558	Halkla İlişkiler ve Tanıtım	2	YGS-4	55		241,78097	----

TABLO-3A. Merkezi Yerleştirme İle Öğrenci Alan Yükseköğretim Önlisans Programları

2013-ÖSYS TERCİH KILAVUZU

PROGRAM KODU (1)	PROGRAM ADI (2)	ÖĞR. SÜR. (3)	PUAN TÜRÜ (4)	GENEL KONT (5)	ÖZEL KOŞUL VE AÇIKLAMALAR (6)	2012-ÖSYS EN KÜÇÜK PUAN (7)	2012-ÖSYS YERLEŞTİRME ÖNCELİKLERİ (8)
104570535	Halkla İlişkiler ve Tanıtım (İÖ)	2	YGS-4	55	2	240,21460	----
104550628	İşletme Yönetimi	2	YGS-6	30			
104550434	Maliye	2	YGS-6	60		232,71247	----
104570526	Maliye (İÖ)	2	YGS-6	60	2	213,05982	----
104550585	Muhasebe ve Vergi Uygulamaları	2	YGS-6	30			
Dereli Meslek Yüksekokulu							
104550919	Turizm ve Otel İşletmeciliği	2	YGS-6	50			----
Espiye Meslek Yüksekokulu							
104550901	Gıda Kalite Kontrolü ve Analizi	2	YGS-2	30			----
104570614	Gıda Kalite Kontrolü ve Analizi (İÖ)	2	YGS-2	30	2		----
104550885	Sivil Savunma ve İfaiyecilik	2	YGS-6	50		143,16000	11,3,D,92
104570605	Sivil Savunma ve İfaiyecilik (İÖ)	2	YGS-6	50	2	246,01200	10,2,D,92
104550937	Tıbbi ve Aromatik Bitkiler	2	YGS-6	40			----
104570641	Tıbbi ve Aromatik Bitkiler (İÖ)	2	YGS-6	40	2		----
Eynesil Kamil Nalbant Meslek Yüksekokulu							
104550497	Çocuk Gelişimi	2	YGS-4	100		222,08600	12,2,İ,94
104570377	Çocuk Gelişimi (İÖ)	2	YGS-4	100	2	364,92200	12,2,D,94
104550646	İşletme Yönetimi	2	YGS-6	55			
104550822	Menkul Kıymetler ve Sermaye Piyasası	2	YGS-6	50			
Keşap Meslek Yüksekokulu							
104550894	Dış Ticaret	2	YGS-6	40			----
104570659	Dış Ticaret (İÖ)	2	YGS-6	40	2		----
104550779	Emlak ve Emlak Yönetimi	2	YGS-5	30		224,24899	----
104570368	Emlak ve Emlak Yönetimi (İÖ)	2	YGS-5	30	2		----
Şebinkarahisar Sosyal Bilimler Meslek Yüksekokulu							
104550134	Bankacılık ve Sigortacılık	2	YGS-6	60		217,90061	----
104570517	Bankacılık ve Sigortacılık (İÖ)	2	YGS-6	60	2	215,22585	----
104550804	Büro Yönetimi ve Yönetici Asistanlığı	2	YGS-4	60		216,46133	----
104550567	Halkla İlişkiler ve Tanıtım	2	YGS-4	55	46	234,74138	----
104570465	Halkla İlişkiler ve Tanıtım (İÖ)	2	YGS-4	55	2, 46	216,67509	----
104550867	İnsan Kaynakları Yönetimi	2	YGS-6	50		207,33703	----
104570589	İnsan Kaynakları Yönetimi (İÖ)	2	YGS-6	50	2		
104550655	İşletme Yönetimi	2	YGS-6	40	46	180,42963	----
104550594	Muhasebe ve Vergi Uygulamaları	2	YGS-6	40		195,14259	----
104550743	Tıbbi Tanıtım ve Pazarlama	2	YGS-6	50		228,67517	----
104570668	Tıbbi Tanıtım ve Pazarlama (İÖ)	2	YGS-6	50	2		----
104550294	Turizm ve Otel İşletmeciliği	2	YGS-6	35	46	207,07874	----
104550301	Yerel Yönetimler	2	YGS-4	60		218,34696	----
104570483	Yerel Yönetimler (İÖ)	2	YGS-4	60	2	235,97869	----
Şebinkarahisar Teknik Bilimler Meslek Yüksekokulu							
104550725	Bilgisayar Programcılığı	2	YGS-1	60	46	201,72261	----
104570508	Bilgisayar Programcılığı (İÖ)	2	YGS-1	60	2, 46		
104550161	Elektrik	2	YGS-1	55	46		
104550673	Elektronik Teknolojisi	2	YGS-1	30	46		
104550188	Gıda Teknolojisi	2	YGS-2	60	46	179,35200	----
104550213	Makine	2	YGS-1	40	46		
104550222	Mekatronik	2	YGS-1	50	46	290,88600	11,2,D,92
104570571	Mekatronik (İÖ)	2	YGS-1	50	2, 46		
104550231	Mobilya ve Dekorasyon	2	YGS-1	30	46		
104550876	Organik Tarım	2	YGS-6	50	46		
104570598	Organik Tarım (İÖ)	2	YGS-6	50	2, 46		
104550761	Radyo ve Televizyon Teknolojisi	2	YGS-1	45	46	187,72927	----
104550531	Tekstil Teknolojisi	2	YGS-1	30	46		
Tirebolu Mehmet Bayrak Meslek Yüksekokulu							
104550082	Bankacılık ve Sigortacılık	2	YGS-6	70		206,82629	----
104570217	Bankacılık ve Sigortacılık (İÖ)	2	YGS-6	70	2	202,99488	----
104550734	Bilgisayar Programcılığı	2	YGS-1	60		100,00000	11,4,D,93
104570474	Bilgisayar Programcılığı (İÖ)	2	YGS-1	60	2		
104550522	Geleneksel El Sanatları	2	YGS-4	40		189,22541	----
104550637	İşletme Yönetimi	2	YGS-6	60		195,20491	----
104550858	Maliye	2	YGS-6	60		232,16863	----
104570562	Maliye (İÖ)	2	YGS-6	60	2	200,89075	----
104550601	Muhasebe ve Vergi Uygulamaları	2	YGS-6	60		188,82165	----
104550116	Pazarlama	2	YGS-6	30			
104550691	Turizm ve Seyahat Hizmetleri	2	YGS-5	60		179,05978	----
104570341	Turizm ve Seyahat Hizmetleri (İÖ)	2	YGS-5	60	2		
Mesleki ve Teknik Eğitim Bölgesi: GÜMÜŞHANE							
GÜMÜŞHANE ÜNİVERSİTESİ							
Gümüşhane Meslek Yüksekokulu							
104750486	Alternatif Enerji Kaynakları Teknolojisi	2	YGS-1	50			----
104770427	Alternatif Enerji Kaynakları Teknolojisi (İÖ)	2	YGS-1	50	2		----
104750168	Bilgisayar Programcılığı	2	YGS-1	100		188,98400	11,3,D,93
104770066	Bilgisayar Programcılığı (İÖ)	2	YGS-1	100	2		
104750026	Elektrik	2	YGS-1	80		175,08705	----
104750468	Grafik Tasarımı	2	YGS-5	40		205,75200	11,2,D,91
104770384	Grafik Tasarımı (İÖ)	2	YGS-5	40	2	256,28829	----
104750423	İç Mekan Tasarımı	2	YGS-5	40		238,92953	----
104770366	İç Mekan Tasarımı (İÖ)	2	YGS-5	40	2	210,12296	----
104750186	İnşaat Teknolojisi	2	YGS-1	30		189,21885	----
104750459	İş Sağlığı ve Güvenliği	2	YGS-2	40		235,11255	----

TABLO-3A. Merkezi Yerleştirme İle Öğrenci Alan Yükseköğretim Önlisans Programları

2013-ÖSYS TERCİH KILAVUZU

PROGRAM KODU (1)	PROGRAM ADI (2)	ÖĞR. SÜR. (3)	PUAN TÜRÜ (4)	GENEL KONT (5)	ÖZEL KOŞUL VE AÇIKLAMALAR (6)	2012-ÖSYS EN KÜÇÜK PUAN (7)	2012-ÖSYS YERLEŞTİRME ÖNCELİKLERİ (8)
104770418	İş Sağlığı ve Güvenliği (İÖ)	2	YGS-2	40	2	212,42709	----
104750141	İşletme Yönetimi	2	YGS-6	115			
104770057	İşletme Yönetimi (İÖ)	2	YGS-6	115	2		
104750344	Kimya Teknolojisi	2	YGS-2	30			
104750441	Laborant ve Veteriner Sağlık	2	YGS-2	50		223,99899	----
104770375	Laborant ve Veteriner Sağlık (İÖ)	2	YGS-2	50	2	214,73341	----
104750283	Mekatronik	2	YGS-1	50		266,78100	11,4,D,93
104770224	Mekatronik (İÖ)	2	YGS-1	50	2	171,62258	----
104750123	Muhasebe ve Vergi Uygulamaları	2	YGS-6	100		186,40546	----
104750274	Organik Tarım	2	YGS-6	30			
104750238	Ormanlık ve Orman Ürünleri	2	YGS-6	50		167,66600	12,2,D,94
104770172	Ormanlık ve Orman Ürünleri (İÖ)	2	YGS-6	50	2	269,75902	----
104750362	Turizm ve Otel İşletmeciliği	2	YGS-6	50		199,32964	----
Gümüşhane Sağlık Hizmetleri Meslek Yüksekokulu							
104750398	Çocuk Gelişimi	2	YGS-4	50		226,37000	12,2,İ,96
104770393	Çocuk Gelişimi (İÖ)	2	YGS-4	50	2	371,82300	12,2,D,94
104750229	İlk ve Acil Yardım	2	YGS-2	40	6, 38	107,15500	12,2,İ,94
104770127	İlk ve Acil Yardım (İÖ)	2	YGS-2	40	2, 6, 38	387,46000	12,2,D,94
104750202	Tıbbi Laboratuvar Teknikleri	2	YGS-2	55		293,02846	----
104770109	Tıbbi Laboratuvar Teknikleri (İÖ)	2	YGS-2	55	2	269,93481	----
İrfan Can Köse Meslek Yüksekokulu							
104750335	Lojistik	2	YGS-6	90		213,87609	----
104770278	Lojistik (İÖ)	2	YGS-6	90	2		
104750317	Muhasebe ve Vergi Uygulamaları	2	YGS-6	30			
Kelkit Aydın Doğan Meslek Yüksekokulu							
104750177	Bilgisayar Programcılığı	2	YGS-1	35	15	212,09632	----
104750159	Elektronik Teknolojisi	2	YGS-1	30	15		
104750477	Laborant ve Veteriner Sağlık	2	YGS-2	40		218,10543	----
104770409	Laborant ve Veteriner Sağlık (İÖ)	2	YGS-2	40	2	204,94087	----
104750132	Muhasebe ve Vergi Uygulamaları	2	YGS-6	35	15		
104750105	Organik Tarım	2	YGS-6	30	15		
104750114	Sivil Hava Ulaştırma İşletmeciliği	2	YGS-6	35	15	229,77600	12,2,D,94
104770154	Sivil Hava Ulaştırma İşletmeciliği (İÖ)	2	YGS-6	35	2	304,33504	----
Kelkit Sağlık Hizmetleri Meslek Yüksekokulu							
104750405	İlk ve Acil Yardım	2	YGS-2	40		391,08200	12,2,D,93
104770312	İlk ve Acil Yardım (İÖ)	2	YGS-2	40	2	352,30400	12,2,D,94
Kürtün Meslek Yüksekokulu							
104750414	Ormanlık ve Orman Ürünleri	2	YGS-6	70		288,49966	----
104770321	Ormanlık ve Orman Ürünleri (İÖ)	2	YGS-6	70	2	258,88863	----
Şiran Mustafa Beyaz Meslek Yüksekokulu							
104750308	Gıda Teknolojisi	2	YGS-2	30			
104750265	Laborant ve Veteriner Sağlık	2	YGS-2	70		213,33145	----
104770206	Laborant ve Veteriner Sağlık (İÖ)	2	YGS-2	70	2	205,89135	----
104750432	Tıbbi ve Aromatik Bitkiler	2	YGS-6	30			
Torul Meslek Yüksekokulu							
104750371	Bilgisayar Programcılığı	2	YGS-1	100			
104750389	Büro Yönetimi ve Yönetici Asistanlığı	2	YGS-4	100		206,45383	----
104770357	Büro Yönetimi ve Yönetici Asistanlığı (İÖ)	2	YGS-4	100	2		
Mesleki ve Teknik Eğitim Bölgesi: HAKKARİ							
HAKKARİ ÜNİVERSİTESİ							
Çölemerik Meslek Yüksekokulu							
104950103	Bahçe Tarımı	2	YGS-6	30	46		
104950087	Bankacılık ve Sigortacılık	2	YGS-6	40	46	225,00654	----
104950121	Bilgisayar Programcılığı	2	YGS-1	50	46	189,60170	----
104950042	Elektrik	2	YGS-1	50	46	273,21900	93,2,İ,75
104950306	Elektrik Enerjisi Üretim, İletim ve Dağıtım	2	YGS-1	30	46	----	----
104950148	Elektronik Teknolojisi	2	YGS-1	30	46		
104950254	Geleneksel El Sanatları	2	YGS-4	40	46		
104950315	Gıda Teknolojisi	2	YGS-2	30	46	----	----
104950139	İnşaat Teknolojisi	2	YGS-1	30	46	168,45433	----
104950175	Kontrol ve Otomasyon Teknolojisi	2	YGS-1	35	46	184,13165	----
104950193	Laborant ve Veteriner Sağlık	2	YGS-2	30	46	216,93020	----
104950096	Muhasebe ve Vergi Uygulamaları	2	YGS-6	45	46		
Sağlık Hizmetleri Meslek Yüksekokulu							
104950263	Çevre Sağlığı	2	YGS-2	30	46	202,26793	----
104950209	Çocuk Gelişimi	2	YGS-4	50	46	340,39900	12,2,İ,93
104950281	İlk ve Acil Yardım	2	YGS-2	20	46	260,11700	12,2,D,94
104950272	Sağlık Kurumları İşletmeciliği	2	YGS-6	30	46	220,33700	10,2,İ,93
104950166	Tıbbi Dokümantasyon ve Sekreterlik	2	YGS-3	30	46	361,94864	----
104950299	Tıbbi Laboratuvar Teknikleri	2	YGS-2	30	46	272,93084	----
104950245	Tıbbi Tanıtım ve Pazarlama	2	YGS-6	35	46	231,23874	----
Yüksekova Meslek Yüksekokulu							
104950324	Büro Yönetimi ve Yönetici Asistanlığı	2	YGS-4	30	46	----	----
104950218	İşletme Yönetimi	2	YGS-6	40	46		
104950342	Lojistik	2	YGS-6	30	46	----	----
104950227	Muhasebe ve Vergi Uygulamaları	2	YGS-6	30	46		
104950333	Organik Tarım	2	YGS-6	30	46	----	----
104950236	Posta Hizmetleri	2	YGS-5	40	46	150,74700	11,2,İ,92

TABLO-3A. Merkezi Yerleştirme İle Öğrenci Alan Yükseköğretim Önlisans Programları

2013-ÖSYS TERCİH KILAVUZU

PROGRAM KODU (1)	PROGRAM ADI (2)	ÖĞR. SÜR. (3)	PUAN TÜRÜ (4)	GENEL KONT (5)	ÖZEL KOŞUL VE AÇIKLAMALAR (6)	2012-ÖSYS EN KÜÇÜK PUAN (7)	2012-ÖSYS YERLEŞTİRME ÖNCELİKLERİ (8)
	Mesleki ve Teknik Eğitim Bölgesi: HATAY						
	MUSTAFA KEMAL ÜNİVERSİTESİ (HATAY)						
	Antakya Meslek Yüksekokulu						
107751509	Basın ve Yayıncılık	2	YGS-3	40		325,14329	----
107770939	Basın ve Yayıncılık (İÖ)	2	YGS-3	40	2	----	----
107750105	Bilgisayar Programcılığı	2	YGS-1	45		293,59100	12,3,D,93
107770127	Bilgisayar Programcılığı (İÖ)	2	YGS-1	45	2	242,96918	----
107751051	Bilgisayar Teknolojisi	2	YGS-1	45		182,01000	12,2,1,94
107770851	Bilgisayar Teknolojisi (İÖ)	2	YGS-1	45	2	190,55910	----
107751351	Büro Yönetimi ve Yönetici Asistanlığı	2	YGS-4	45		289,44211	----
107770806	Büro Yönetimi ve Yönetici Asistanlığı (İÖ)	2	YGS-4	45	2	244,36663	----
107751572	Çocuk Gelişimi	2	YGS-4	65		----	----
107770039	Çocuk Gelişimi (İÖ) (Bk.311)	2	YGS-4	65	2, 311	389,35500	12,2,1,94
107750035	Dış Ticaret	2	YGS-6	45		142,81100	12,2,1,93
107770048	Dış Ticaret (İÖ)	2	YGS-6	45	2	248,94553	----
107750044	Elektrik	2	YGS-1	60		284,60300	12,2,D,92
107770057	Elektrik (İÖ)	2	YGS-1	60	2		
107751015	Elektronik Teknolojisi	2	YGS-1	45		178,29700	12,2,D,94
107770612	Elektronik Teknolojisi (İÖ)	2	YGS-1	45	2		
107750565	Emlak ve Emlak Yönetimi	2	YGS-5	45		268,00205	----
107751103	İnşaat Teknolojisi	2	YGS-1	60		208,13041	----
107770648	İnşaat Teknolojisi (İÖ)	2	YGS-1	60	2	187,84462	----
107751024	Lojistik	2	YGS-6	45		284,72816	----
107770842	Lojistik (İÖ)	2	YGS-6	45	2	230,70379	----
107750838	Muhasebe ve Vergi Uygulamaları	2	YGS-6	70		204,40700	06,2,1,87
107770506	Muhasebe ve Vergi Uygulamaları (İÖ)	2	YGS-6	70	2	209,21823	----
107750089	Pazarlama	2	YGS-6	45		190,55336	----
107750583	Yerel Yönetimler	2	YGS-4	60		286,57094	----
	Denizcilik Meslek Yüksekokulu						
107750714	Deniz ve Liman İşletmeciliği	2	YGS-6	50		153,45600	12,2,D,91
107770763	Deniz ve Liman İşletmeciliği (İÖ)	2	YGS-6	50	2	251,39485	----
107751218	Lojistik	2	YGS-6	50		233,36595	----
107751272	Su Altı Teknolojisi	2	YGS-6	20	297	254,74062	----
	Hatay Sağlık Hizmetleri Meslek Yüksekokulu						
107750759	Anestezi	2	YGS-2	40		392,10509	----
107751396	İlk ve Acil Yardım	2	YGS-2	40		380,94200	12,2,1,94
107750777	Tıbbi Dokümantasyon ve Sekreterlik	2	YGS-3	40		201,21200	12,2,1,92
107751096	Tıbbi Görüntüleme Teknikleri	2	YGS-1	40		321,26896	----
107751087	Tıbbi Laboratuvar Teknikleri	2	YGS-2	40		238,11000	10,2,D,91
	Sanat ve Tasarım Meslek Yüksekokulu						
107751166	Bilgisayar Teknolojisi	2	YGS-1	30		163,46300	10,3,D,92
107770693	Bilgisayar Teknolojisi (İÖ)	2	YGS-1	30	2		
107751581	Mimari Dekoratif Sanatlar	2	YGS-4	30		----	----
107751157	Mimari Restorasyon	2	YGS-5	40		269,85971	----
	Turizm ve Otelcilik Meslek Yüksekokulu						
107751403	Turizm ve Otel İşletmeciliği	2	YGS-6	40		288,01169	----
107751263	Turizm ve Seyahat Hizmetleri	2	YGS-5	35		239,16241	----
	Altınözü Meslek Yüksekokulu						
107751536	Gıda Teknolojisi	2	YGS-2	30		198,40503	----
107751599	Tarımsal Ürünler Muhafaza ve Depolama Teknolojisi	2	YGS-6	30		----	----
107751457	Tıbbi ve Aromatik Bitkiler	2	YGS-6	30		198,43798	----
	Belen Meslek Yüksekokulu						
107751306	Muhasebe ve Vergi Uygulamaları	2	YGS-6	40		207,46885	----
107770878	Muhasebe ve Vergi Uygulamaları (İÖ)	2	YGS-6	40	2	197,71287	----
	Dörtöyl Meslek Yüksekokulu						
107750202	Bilgisayar Programcılığı	2	YGS-1	40		178,84100	12,2,D,94
107770199	Bilgisayar Programcılığı (İÖ)	2	YGS-1	40	2	190,75798	----
107751387	Büro Yönetimi ve Yönetici Asistanlığı	2	YGS-4	40		249,67721	----
107750123	Elektrik	2	YGS-1	50		223,72200	12,2,D,93
107750953	Elektronik Haberleşme Teknolojisi	2	YGS-1	40			
107750962	Elektronik Teknolojisi	2	YGS-1	50			
107751493	Gaz ve Tesisatı Teknolojisi	2	YGS-2	40		362,05900	11,2,D,93
107750971	Kontrol ve Otomasyon Teknolojisi	2	YGS-1	40		185,79545	----
107750168	Makine	2	YGS-1	40		230,90900	12,2,1,94
107750177	Makine, Resim ve Konstrüksiyon	2	YGS-1	30		171,97342	----
107750892	Muhasebe ve Vergi Uygulamaları	2	YGS-6	50		202,65514	----
	Erzin Meslek Yüksekokulu						
107751227	Elektronik Teknolojisi	2	YGS-1	30		212,24045	----
107751236	Metaller	2	YGS-1	40		180,15600	12,2,D,93
	Hassa Meslek Yüksekokulu						
107751148	Bahçe Tarımı	2	YGS-6	30			
107751466	Bilgisayar Programcılığı	2	YGS-1	30		204,36369	----
107770921	Bilgisayar Programcılığı (İÖ)	2	YGS-1	30	2	----	----
107751175	Bilgisayar Teknolojisi	2	YGS-1	30		157,16330	----
107770887	Bilgisayar Teknolojisi (İÖ)	2	YGS-1	30	2		
107751475	Biyomedikal Cihaz Teknolojisi	2	YGS-1	30		365,82400	12,2,D,94
107751484	Elektronik Haberleşme Teknolojisi	2	YGS-1	30			
	İskenderun Meslek Yüksekokulu						
107751518	Basın ve Yayıncılık	2	YGS-3	40		294,76103	----
107770903	Basın ve Yayıncılık (İÖ)	2	YGS-3	40	2	279,64480	----

PROGRAM KODU (1)	PROGRAM ADI (2)	ÖĞR. SÜR. (3)	PUAN TÜRÜ (4)	GENEL KONT (5)	ÖZEL KOŞUL VE AÇIKLAMALAR (6)	2012-ÖSYS EN KÜÇÜK PUAN (7)	2012-ÖSYS YERLEŞTİRME ÖNCELİKLERİ (8)
107750389	Bilgisayar Programcılığı	2	YGS-1	40		286,81000	12,2,İ,94
107770684	Bilgisayar Programcılığı (İÖ)	2	YGS-1	40	2	205,56094	----
107751042	Bilgisayar Teknolojisi	2	YGS-1	40		258,77600	12,2,İ,93
107770639	Bilgisayar Teknolojisi (İÖ)	2	YGS-1	40	2	170,98072	----
107751378	Büro Yönetimi ve Yönetici Asistanlığı	2	YGS-4	45		280,88771	----
107770824	Büro Yönetimi ve Yönetici Asistanlığı (İÖ)	2	YGS-4	45	2	249,83966	----
107750811	Çevre Koruma ve Kontrol	2	YGS-2	30		164,58769	----
107750238	Elektrik	2	YGS-1	60		306,40900	12,2,İ,94
107770233	Elektrik (İÖ)	2	YGS-1	60	2	283,21593	----
107750989	Elektronik Haberleşme Teknolojisi	2	YGS-1	40		307,06500	11,2,D,90
107770587	Elektronik Haberleşme Teknolojisi (İÖ)	2	YGS-1	40	2		
107750998	Elektronik Teknolojisi	2	YGS-1	60		405,98300	11,2,İ,93
107770596	Elektronik Teknolojisi (İÖ)	2	YGS-1	60	2		
107751193	Geleneksel El Sanatları	2	YGS-4	40		220,25400	12,2,D,94
107751527	Giyim Üretim Teknolojisi	2	YGS-1	30		258,36200	11,2,D,93
107750274	Harita ve Kadastro	2	YGS-1	50		254,52827	----
107770436	Harita ve Kadastro (İÖ)	2	YGS-1	50	2	231,15544	----
107750944	İklimlendirme ve Soğutma Teknolojisi	2	YGS-1	35		211,14183	----
107751112	İnşaat Teknolojisi	2	YGS-1	50		214,80538	----
107770657	İnşaat Teknolojisi (İÖ)	2	YGS-1	50	2	188,87651	----
107751006	Kontrol ve Otomasyon Teknolojisi	2	YGS-1	35		267,34100	12,2,D,93
107770603	Kontrol ve Otomasyon Teknolojisi (İÖ)	2	YGS-1	35	2		
107750308	Makine	2	YGS-1	100		275,63600	12,2,İ,94
107770269	Makine (İÖ)	2	YGS-1	100	2	147,54600	10,2,D,92
107750317	Makine, Resim ve Konstrüksiyon	2	YGS-1	35		385,47000	11,2,İ,93
107750326	Mekatronik	2	YGS-1	45		320,84800	12,2,İ,92
107770409	Mekatronik (İÖ)	2	YGS-1	45	2	234,26900	12,2,D,94
107751139	Metalurji	2	YGS-1	60		132,62900	12,2,İ,94
107770675	Metalurji (İÖ)	2	YGS-1	60	2		
107750847	Muhasebe ve Vergi Uygulamaları	2	YGS-6	45		168,20300	12,2,D,93
107770709	Muhasebe ve Vergi Uygulamaları (İÖ)	2	YGS-6	45	2	209,86070	----
107750908	Otomotiv Teknolojisi	2	YGS-1	60		198,34300	12,2,İ,94
107770542	Otomotiv Teknolojisi (İÖ)	2	YGS-1	60	2	172,65099	----
	Kırkhan Meslek Yüksekokulu						
107750917	Bahçe Tarımı	2	YGS-6	30			
107750698	Bilgisayar Destekli Tasarım ve Animasyon	2	YGS-1	40		191,49947	----
107770745	Bilgisayar Destekli Tasarım ve Animasyon (İÖ)	2	YGS-1	40	2		
107751209	Bilgisayar Teknolojisi	2	YGS-1	50			
107751369	Büro Yönetimi ve Yönetici Asistanlığı	2	YGS-4	50		246,60480	----
107770815	Büro Yönetimi ve Yönetici Asistanlığı (İÖ)	2	YGS-4	50	2	223,24176	----
107750829	Dış Ticaret	2	YGS-6	60		235,03069	----
107770948	Dış Ticaret (İÖ)	2	YGS-6	60	2	----	----
107750671	İnternet ve Ağ Teknolojileri	2	YGS-1	50		174,69300	12,2,D,94
107770754	İnternet ve Ağ Teknolojileri (İÖ)	2	YGS-1	50	2		
107750856	Muhasebe ve Vergi Uygulamaları	2	YGS-6	65		184,55146	----
107770515	Muhasebe ve Vergi Uygulamaları (İÖ)	2	YGS-6	65	2		
107750689	Organik Tarım	2	YGS-6	45			
107750705	Tıbbi ve Aromatik Bitkiler	2	YGS-6	30		155,11368	----
	Reyhaneli Meslek Yüksekokulu						
107750635	Bankacılık ve Sigortacılık	2	YGS-6	60		244,55759	----
107770833	Bankacılık ve Sigortacılık (İÖ)	2	YGS-6	60	2	229,47173	----
107750432	Dış Ticaret	2	YGS-6	120		216,14004	----
107770357	Dış Ticaret (İÖ)	2	YGS-6	120	2	186,13446	----
107751033	Lojistik	2	YGS-6	60		212,62990	----
107770621	Lojistik (İÖ)	2	YGS-6	60	2	193,10100	----
107750644	Menkul Kıymetler ve Sermaye Piyasası	2	YGS-6	55			
107750865	Muhasebe ve Vergi Uygulamaları	2	YGS-6	60		184,46498	----
107750468	Pazarlama	2	YGS-6	30			
	Yayladağı Meslek Yüksekokulu						
107750486	Dış Ticaret	2	YGS-6	100		208,21821	----
107770869	Dış Ticaret (İÖ)	2	YGS-6	100	2	195,25144	----
107751448	Lojistik	2	YGS-6	50		212,18885	----
107770912	Lojistik (İÖ)	2	YGS-6	50	2	195,34846	----
107750874	Muhasebe ve Vergi Uygulamaları	2	YGS-6	45		195,98097	----
107770533	Muhasebe ve Vergi Uygulamaları (İÖ)	2	YGS-6	45	2	----	----
107751439	Pazarlama	2	YGS-6	30			
	Mesleki ve Teknik Eğitim Bölgesi: İĞDIR						
	İĞDIR ÜNİVERSİTESİ						
	İğdir Sağlık Hizmetleri Meslek Yüksekokulu						
105250222	Çevre Sağlığı	2	YGS-2	30		206,51046	----
105270156	Çevre Sağlığı (İÖ)	2	YGS-2	30	2	----	----
105250188	Çocuk Gelişimi	2	YGS-4	40		303,69200	12,2,İ,74
105270138	Çocuk Gelişimi (İÖ)	2	YGS-4	40	2	----	----
105250231	İlk ve Acil Yardım	2	YGS-2	30		358,02100	12,2,D,94
105270147	İlk ve Acil Yardım (İÖ)	2	YGS-2	30	2	----	----
105250152	Tıbbi Dokümantasyon ve Sekreterlik	2	YGS-3	30		361,16903	----
105270102	Tıbbi Dokümantasyon ve Sekreterlik (İÖ)	2	YGS-3	30	2	349,62678	----
105250143	Tıbbi Laboratuvar Teknikleri	2	YGS-2	30		277,73437	----
105270111	Tıbbi Laboratuvar Teknikleri (İÖ)	2	YGS-2	30	2	265,48685	----
105250249	Yaşlı Bakımı	2	YGS-2	30		219,65131	----

TABLO-3A. Merkezi Yerleştirme İle Öğrenci Alan Yükseköğretim Önlisans Programları

2013-ÖSYS TERCİH KILAVUZU

PROGRAM KODU (1)	PROGRAM ADI (2)	ÖĞR. SÜR. (3)	PUAN TÜRÜ (4)	GENEL KONT (5)	ÖZEL KOŞUL VE AÇIKLAMALAR (6)	2012-ÖSYS EN KÜÇÜK PUAN (7)	2012-ÖSYS YERLEŞTİRME ÖNCELİKLERİ (8)
	İğdir Meslek Yüksekokulu						
105250179	Bankacılık ve Sigortacılık	2	YGS-6	50		237,32224	----
105270095	Bankacılık ve Sigortacılık (İÖ)	2	YGS-6	50	2	206,37896	----
105250091	Dış Ticaret	2	YGS-6	55		190,65653	----
105270068	Dış Ticaret (İÖ)	2	YGS-6	55	2	184,49877	----
105250116	İşletme Yönetimi	2	YGS-6	60			
105270086	İşletme Yönetimi (İÖ)	2	YGS-6	60	2		
105250213	Lojistik	2	YGS-6	40		187,32674	----
105250055	Maliye	2	YGS-6	60		216,75827	----
105270041	Maliye (İÖ)	2	YGS-6	60	2	195,42799	----
105250107	Muhasebe ve Vergi Uygulamaları	2	YGS-6	60			
105270077	Muhasebe ve Vergi Uygulamaları (İÖ)	2	YGS-6	60	2		
105250082	Turizm ve Otel İşletmeciliği	2	YGS-6	40			
	İğdir Teknik Bilimler Meslek Yüksekokulu						
105250125	Bilgisayar Programcılığı	2	YGS-1	60		203,35879	----
105270129	Bilgisayar Programcılığı (İÖ)	2	YGS-1	60	2	----	----
105270014	Elektrik (İÖ) (Bk.447)	2	YGS-1	45	2, 447	165,90000	03,2,1,87
105250161	Geleneksel El Sanatları	2	YGS-4	30			
105250204	İklimlendirme ve Soğutma Teknolojisi	2	YGS-1	40			
105250046	Makine	2	YGS-1	30			
105250197	Peyzaj ve Süs Bitkileri	2	YGS-6	50			
	Mesleki ve Teknik Eğitim Bölgesi: ISPARTA						
	SÜLEYMAN DEMİREL ÜNİVERSİTESİ (ISPARTA)						
	Adalet Meslek Yüksekokulu						
109252993	Adalet	2	YGS-3	50		375,64414	----
109272246	Adalet (İÖ)	2	YGS-3	50	2	----	----
	Isparta Meslek Yüksekokulu						
109252693	Aşçılık	2	YGS-4	40	38	222,31800	12,3,D,94
109271875	Aşçılık (İÖ)	2	YGS-4	40	2, 38	272,16900	12,2,D,94
109252921	Bankacılık ve Sigortacılık	2	YGS-6	40		289,67200	12,2,D,94
109272034	Bankacılık ve Sigortacılık (İÖ)	2	YGS-6	40	2	259,81407	----
109251889	Dış Ticaret	2	YGS-6	60	46	115,63800	12,2,D,94
109271169	Dış Ticaret (İÖ)	2	YGS-6	60	2, 46	232,60115	----
109251923	Halkla İlişkiler ve Tanıtım	2	YGS-4	40		306,78557	----
109271521	Halkla İlişkiler ve Tanıtım (İÖ)	2	YGS-4	40	2	285,58694	----
109252709	İnsan Kaynakları Yönetimi	2	YGS-6	40		165,61000	12,2,D,94
109271884	İnsan Kaynakları Yönetimi (İÖ)	2	YGS-6	40	2	241,22023	----
109252084	İşletme Yönetimi	2	YGS-6	80		264,15183	----
109271309	İşletme Yönetimi (İÖ)	2	YGS-6	80	2	214,72112	----
109252939	Lojistik	2	YGS-6	40		100,00000	11,2,D,92
109272043	Lojistik (İÖ)	2	YGS-6	40	2	234,94369	----
109251977	Muhasebe ve Vergi Uygulamaları	2	YGS-6	80		315,64900	11,2,D,92
109271203	Muhasebe ve Vergi Uygulamaları (İÖ)	2	YGS-6	80	2	206,12376	----
109250573	Pazarlama	2	YGS-6	60		220,07693	----
109270426	Pazarlama (İÖ)	2	YGS-6	60	2	194,93654	----
109252612	Sağlık Kurumları İşletmeciliği	2	YGS-6	40		241,37200	12,3,D,94
109271742	Sağlık Kurumları İşletmeciliği (İÖ)	2	YGS-6	40	2	125,50900	12,2,İ,93
109250607	Turizm ve Otel İşletmeciliği	2	YGS-6	50	38, 46	215,61800	12,2,D,94
109271724	Turizm ve Otel İşletmeciliği (İÖ)	2	YGS-6	50	2, 38, 46	212,79616	----
	Isparta Sağlık Hizmetleri Meslek Yüksekokulu						
109250661	Anestezi	2	YGS-2	35	38, 87	186,40300	12,2,D,94
109253001	Çocuk Gelişimi	2	YGS-4	35	38, 87	423,98800	12,2,İ,94
109252896	Dış Protez Teknolojisi	2	YGS-2	40	38, 87	271,58900	12,2,D,94
109252887	Fizyoterapi	2	YGS-2	40	38, 87	283,43900	12,2,İ,94
109272025	Fizyoterapi (İÖ)	2	YGS-2	40	2, 38, 87	377,19200	12,2,D,93
109252569	İlk ve Acil Yardım	2	YGS-2	35	38, 233	304,88400	12,2,İ,93
109271909	İlk ve Acil Yardım (İÖ)	2	YGS-2	35	2, 38, 233	204,95500	12,2,İ,94
109252596	Tıbbi Görüntüleme Teknikleri	2	YGS-1	35	38, 87	323,66831	----
109271699	Tıbbi Görüntüleme Teknikleri (İÖ)	2	YGS-1	35	2, 38, 87	311,01824	----
109252348	Tıbbi Laboratuvar Teknikleri	2	YGS-2	35	38, 87	131,18700	12,2,D,94
109271627	Tıbbi Laboratuvar Teknikleri (İÖ)	2	YGS-2	35	2, 38, 87	108,38300	91,2,D,70
109252587	Yaşlı Bakımı	2	YGS-2	35	38, 87	245,55807	----
	Teknik Bilimler Meslek Yüksekokulu						
109252427	Bilgisayar Programcılığı	2	YGS-1	50		379,19800	12,3,İ,94
109271866	Bilgisayar Programcılığı (İÖ)	2	YGS-1	50	2	273,75800	12,2,İ,93
109250476	Biyomedikal Cihaz Teknolojisi	2	YGS-1	40		212,33000	12,3,İ,93
109271539	Biyomedikal Cihaz Teknolojisi (İÖ)	2	YGS-1	40	2	378,16500	12,2,D,93
109250494	Elektrik	2	YGS-1	60		225,68800	12,2,İ,94
109270347	Elektrik (İÖ)	2	YGS-1	60	2	452,52900	11,3,İ,93
109252224	Elektronik Teknolojisi	2	YGS-1	60		237,42800	12,2,D,93
109271372	Elektronik Teknolojisi (İÖ)	2	YGS-1	60	2	221,73768	----
109253125	Fotoğrafçılık ve Kameramanlık	2	YGS-4	30		----	----
109272149	Fotoğrafçılık ve Kameramanlık (İÖ)	2	YGS-4	30	2	----	----
109251826	Geleneksel El Sanatları	2	YGS-4	30		255,05354	----
109250519	Harita ve Kadastro	2	YGS-1	60		286,07818	----
109270365	Harita ve Kadastro (İÖ)	2	YGS-1	60	2	227,65722	----
109252357	İnşaat Teknolojisi	2	YGS-1	60		226,20848	----
109271469	İnşaat Teknolojisi (İÖ)	2	YGS-1	60	2	201,63684	----
109253116	İşçi Sağlığı ve İş Güvenliği	2	YGS-2	30	842	----	----
109252948	Kaynak Teknolojisi	2	YGS-1	40		161,80900	12,2,D,93

PROGRAM KODU (1)	PROGRAM ADI (2)	ÖĞR. SÜR. (3)	PUAN TÜRÜ (4)	GENEL KONT (5)	ÖZEL KOŞUL VE AÇIKLAMALAR (6)	2012-ÖSYS EN KÜÇÜK PUAN (7)	2012-ÖSYS YERLEŞTİRME ÖNCELİKLERİ (8)
109250555	Makine	2	YGS-1	50		298,04300	12,2,D,93
109270408	Makine (İÖ)	2	YGS-1	50	2	308,60900	11,2,D,93
109253188	Mekatronik	2	YGS-1	30		----	----
109272255	Mekatronik (İÖ)	2	YGS-1	30	2	----	----
109252551	Radyo ve Televizyon Programcılığı	2	YGS-4	40		328,31130	----
109271672	Radyo ve Televizyon Programcılığı (İÖ)	2	YGS-4	40	2	300,04376	----
109251898	Tekstil Teknolojisi	2	YGS-1	40		194,52916	----
109271178	Tekstil Teknolojisi (İÖ)	2	YGS-1	40	2	----	----
109252957	Yapı Denetimi	2	YGS-1	40	842	216,93486	----
Uzaktan Eğitim Meslek Yüksekokulu							
109252375	Bilgisayar Programcılığı (Uzaktan Eğitim)	2	YGS-1	100	226	167,46437	----
109252445	Tıbbi Dokümantasyon ve Sekreterlik (Uzaktan Eğitim)	2	YGS-3	140	226	354,99753	----
Aksu Mehmet Süreyya Demiraslan Meslek Yüksekokulu							
109253152	Bankacılık ve Sigortacılık	2	YGS-6	50		----	----
109272219	Bankacılık ve Sigortacılık (İÖ)	2	YGS-6	50	2	----	----
109251817	Çevre Koruma ve Kontrol	2	YGS-2	30			
109253134	İnsan Kaynakları Yönetimi	2	YGS-6	50		----	----
109272194	İnsan Kaynakları Yönetimi (İÖ)	2	YGS-6	50	2	----	----
109252578	Organik Tarım	2	YGS-6	40			
109253143	Yerel Yönetimler	2	YGS-4	50		----	----
109272201	Yerel Yönetimler (İÖ)	2	YGS-4	50	2	----	----
Atabey Meslek Yüksekokulu							
109253107	Bilgi Güvenliği Teknolojisi	2	YGS-1	60		----	----
109250801	Bilgisayar Programcılığı	2	YGS-1	50		290,03900	12,2,D,93
109271487	Bilgisayar Programcılığı (İÖ)	2	YGS-1	50	2		
109252499	Büro Yönetimi ve Yönetici Asistanlığı	2	YGS-4	40		243,02582	----
109271636	Büro Yönetimi ve Yönetici Asistanlığı (İÖ)	2	YGS-4	40	2	214,65805	----
109252621	Fidan Yetiştiriciliği	2	YGS-6	40		203,34732	----
109251986	Muhasebe ve Vergi Uygulamaları	2	YGS-6	40		194,51115	----
109271212	Muhasebe ve Vergi Uygulamaları (İÖ)	2	YGS-6	40	2		
109252199	Ormancılık ve Orman Ürünleri	2	YGS-6	50		293,22100	12,2,D,94
109271363	Ormancılık ve Orman Ürünleri (İÖ)	2	YGS-6	50	2	169,62400	12,2,D,94
109250722	Pazarlama	2	YGS-6	30			
109250749	Tıbbi ve Aromatik Bitkiler	2	YGS-6	40		200,71965	----
109250758	Tohumculuk	2	YGS-6	30			
Eğirdir Meslek Yüksekokulu							
109252684	Aşçılık	2	YGS-4	40	38	189,39700	12,3,D,93
109271848	Aşçılık (İÖ)	2	YGS-4	40	2, 38	140,62300	12,2,D,94
109252506	Büro Yönetimi ve Yönetici Asistanlığı	2	YGS-4	40		261,39113	----
109271645	Büro Yönetimi ve Yönetici Asistanlığı (İÖ)	2	YGS-4	40	2	222,08290	----
109253179	Gıda Kalite Kontrolü ve Analizi	2	YGS-2	30		38	----
109272237	Gıda Kalite Kontrolü ve Analizi (İÖ)	2	YGS-2	30	2, 38	----	----
109252287	İnsan Kaynakları Yönetimi	2	YGS-6	40		297,21946	----
109271424	İnsan Kaynakları Yönetimi (İÖ)	2	YGS-6	40	2	201,01172	----
109251995	Muhasebe ve Vergi Uygulamaları	2	YGS-6	40		199,70542	----
109271221	Muhasebe ve Vergi Uygulamaları (İÖ)	2	YGS-6	40	2		
109252163	Peyzaj ve Süs Bitkileri	2	YGS-6	30		198,73091	----
109250864	Turizm ve Otel İşletmeciliği	2	YGS-6	75	38, 46	179,56278	----
109270611	Turizm ve Otel İşletmeciliği (İÖ)	2	YGS-6	75	2, 38, 46		
Gelendost Meslek Yüksekokulu							
109250907	Gıda Teknolojisi	2	YGS-2	80		185,36944	----
109270638	Gıda Teknolojisi (İÖ)	2	YGS-2	80	2		
109252296	İnsan Kaynakları Yönetimi	2	YGS-6	100			
109271433	İnsan Kaynakları Yönetimi (İÖ)	2	YGS-6	100	2	186,62864	----
109252984	Maliye	2	YGS-6	50		253,21809	----
109272052	Maliye (İÖ)	2	YGS-6	50	2	217,33553	----
109252039	Muhasebe ve Vergi Uygulamaları	2	YGS-6	60			
Gönen Meslek Yüksekokulu							
109252736	Bankacılık ve Sigortacılık	2	YGS-6	40		255,93247	----
109271936	Bankacılık ve Sigortacılık (İÖ)	2	YGS-6	40	2	223,18617	----
109252384	Bilgisayar Programcılığı	2	YGS-1	40		197,31400	11,3,I,93
109252515	Büro Yönetimi ve Yönetici Asistanlığı	2	YGS-4	40		241,50042	----
109271945	Büro Yönetimi ve Yönetici Asistanlığı (İÖ)	2	YGS-4	40	2	186,72969	----
109252718	Çağrı Merkezi Hizmetleri	2	YGS-4	40		284,19927	----
109271918	Çağrı Merkezi Hizmetleri (İÖ)	2	YGS-4	40	2	262,30516	----
109251862	Dış Ticaret	2	YGS-6	40		223,68833	----
109271769	Dış Ticaret (İÖ)	2	YGS-6	40	2	206,61380	----
109251835	Geleneksel El Sanatları	2	YGS-4	30		211,88219	----
109252093	İşletme Yönetimi	2	YGS-6	40		178,26071	----
109251844	Kuyumculuk ve Takı Tasarımı	2	YGS-5	30		215,90063	----
109252657	Mimari Dekoratif Sanatlar	2	YGS-4	30		240,29400	11,2,D,93
109271796	Mimari Dekoratif Sanatlar (İÖ)	2	YGS-4	30	2	244,77721	----
109253028	Moda Tasarımı	2	YGS-5	30		256,44100	12,2,D,94
109272079	Moda Tasarımı (İÖ)	2	YGS-5	30	2	280,21894	----
109252048	Muhasebe ve Vergi Uygulamaları	2	YGS-6	40		200,01698	----
109252727	Perakende Satış ve Mağaza Yönetimi	2	YGS-6	40			
109252648	Yerel Yönetimler	2	YGS-4	40		290,11415	----
109271787	Yerel Yönetimler (İÖ)	2	YGS-4	40	2	256,16852	----
Keçiborlu Meslek Yüksekokulu							
109253064	Bankacılık ve Sigortacılık	2	YGS-6	40		246,67762	----

TABLO-3A. Merkezi Yerleştirme İle Öğrenci Alan Yükseköğretim Önlisans Programları

2013-ÖSYS TERCİH KILAVUZU

PROGRAM KODU (1)	PROGRAM ADI (2)	ÖĞR. SÜR. (3)	PUAN TÜRÜ (4)	GENEL KONT (5)	ÖZEL KOŞUL VE AÇIKLAMALAR (6)	2012-ÖSYS EN KÜÇÜK PUAN (7)	2012-ÖSYS YERLEŞTİRME ÖNCELİKLERİ (8)
109272273	Bankacılık ve Sigortacılık (İÖ)	2	YGS-6	40	2	----	----
109251129	Bilgisayar Programcılığı	2	YGS-1	80		235,25400	11,2,D,93
109270753	Bilgisayar Programcılığı (İÖ)	2	YGS-1	80	2		
109252154	Elektrik Enerjisi Üretim, İletim ve Dağıtım	2	YGS-1	50		250,03900	12,2,D,94
109271778	Elektrik Enerjisi Üretim, İletim ve Dağıtım (İÖ)	2	YGS-1	50	2	243,82000	03,2,İ,87
109252233	Elektronik Teknolojisi	2	YGS-1	40			
109271381	Elektronik Teknolojisi (İÖ)	2	YGS-1	40	2		
109253046	Gaz ve Tesisatı Teknolojisi	2	YGS-2	40			
109252172	İklimlendirme ve Soğutma Teknolojisi	2	YGS-1	40		219,75626	----
109271345	İklimlendirme ve Soğutma Teknolojisi (İÖ)	2	YGS-1	40	2		
109252127	İşletme Yönetimi	2	YGS-6	40		180,90396	----
109272097	İşletme Yönetimi (İÖ)	2	YGS-6	40	2		
109251077	Makine	2	YGS-1	40		341,37200	11,2,D,93
109253055	Mekatronik	2	YGS-1	40		250,39700	12,2,D,94
109272264	Mekatronik (İÖ)	2	YGS-1	40	2	----	----
109252057	Muhasebe ve Vergi Uygulamaları	2	YGS-6	30			
109252075	Otomotiv Teknolojisi	2	YGS-1	35		259,40000	12,2,D,94
109271293	Otomotiv Teknolojisi (İÖ)	2	YGS-1	35	2	203,84600	96,2,İ,79
	Senirkent Meslek Yüksekokulu						
109252912	Beton Teknolojisi	2	YGS-1	50			
109272158	Beton Teknolojisi (İÖ)	2	YGS-1	50	2	----	----
109252393	Bilgisayar Programcılığı	2	YGS-1	150			
109271496	Bilgisayar Programcılığı (İÖ)	2	YGS-1	150	2		
109253037	Bilgisayar Teknolojisi	2	YGS-1	50		207,22198	----
109272167	Bilgisayar Teknolojisi (İÖ)	2	YGS-1	50	2	----	----
109251871	Dış Ticaret	2	YGS-6	95		193,00239	----
109271593	Dış Ticaret (İÖ)	2	YGS-6	95	2	198,99226	----
109251147	Elektrik	2	YGS-1	50		374,30700	10,2,D,92
109270771	Elektrik (İÖ)	2	YGS-1	50	2		
109252181	İklimlendirme ve Soğutma Teknolojisi	2	YGS-1	30		224,96996	----
109271354	İklimlendirme ve Soğutma Teknolojisi (İÖ)	2	YGS-1	30	2		
109252366	İnşaat Teknolojisi	2	YGS-1	30		193,69717	----
109271478	İnşaat Teknolojisi (İÖ)	2	YGS-1	30	2	162,49355	----
109252066	İşletme Yönetimi	2	YGS-6	40		172,26601	----
109271618	İşletme Yönetimi (İÖ)	2	YGS-6	40	2		
109251695	Lojistik	2	YGS-6	95		197,50614	----
109271609	Lojistik (İÖ)	2	YGS-6	95	2	198,21147	----
109251174	Makine	2	YGS-1	50			
109270814	Makine (İÖ)	2	YGS-1	50	2		
109251183	Makine, Resim ve Konstrüksiyon	2	YGS-1	40			
109252903	Sağlık Kurumları İşletmeciliği	2	YGS-6	50		328,65600	12,2,D,94
109272176	Sağlık Kurumları İşletmeciliği (İÖ)	2	YGS-6	50	2	----	----
	Sütçüler Prof.Dr.Hasan Gürbüz Meslek Yüksekokulu						
109253161	İşçi Sağlığı ve İş Güvenliği	2	YGS-2	40		----	----
109272228	İşçi Sağlığı ve İş Güvenliği (İÖ)	2	YGS-2	40	2	----	----
109252109	İşletme Yönetimi	2	YGS-6	40			
109252975	Lojistik	2	YGS-6	40		222,32657	----
109272104	Lojistik (İÖ)	2	YGS-6	40	2	192,96666	----
109252966	Maliye	2	YGS-6	40		246,04554	----
109272113	Maliye (İÖ)	2	YGS-6	40	2	210,44621	----
109251253	Mobilya ve Dekorasyon	2	YGS-1	30		196,54700	11,2,D,92
109252003	Muhasebe ve Vergi Uygulamaları	2	YGS-6	30			
109252215	Ormancılık ve Orman Ürünleri	2	YGS-6	40		269,08400	12,2,D,93
109271706	Ormancılık ve Orman Ürünleri (İÖ)	2	YGS-6	40	2	399,84500	11,2,İ,93
	Şarkikaraağaç Meslek Yüksekokulu						
109252533	Büro Yönetimi ve Yönetici Asistanlığı	2	YGS-4	75		220,21745	----
109271663	Büro Yönetimi ve Yönetici Asistanlığı (İÖ)	2	YGS-4	75	2		
109251305	Gıda Teknolojisi	2	YGS-2	80		181,19479	----
109270868	Gıda Teknolojisi (İÖ)	2	YGS-2	80	2		
109252118	İşletme Yönetimi	2	YGS-6	30			
109252472	Laborant ve Veteriner Sağlık	2	YGS-2	40		255,55359	----
109271857	Laborant ve Veteriner Sağlık (İÖ)	2	YGS-2	40	2	230,43328	----
109252012	Muhasebe ve Vergi Uygulamaları	2	YGS-6	45			
	Uluborlu Selahattin Karasoy Meslek Yüksekokulu						
109251429	Bilgisayar Programcılığı	2	YGS-1	195		204,29824	----
109270956	Bilgisayar Programcılığı (İÖ)	2	YGS-1	195	2		
109252675	Bilgisayar Teknolojisi	2	YGS-1	50		135,86600	12,2,D,94
109271821	Bilgisayar Teknolojisi (İÖ)	2	YGS-1	50	2		
109252242	Elektronik Haberleşme Teknolojisi	2	YGS-1	50			
109271399	Elektronik Haberleşme Teknolojisi (İÖ)	2	YGS-1	50	2		
109252251	Elektronik Teknolojisi	2	YGS-1	40			
109251368	Emlak ve Emlak Yönetimi	2	YGS-5	50		222,14021	----
109271812	Emlak ve Emlak Yönetimi (İÖ)	2	YGS-5	50	2		
109251677	Harita ve Kadastro	2	YGS-1	60		230,94011	----
109271115	Harita ve Kadastro (İÖ)	2	YGS-1	60	2	215,41553	----
109252745	İnternet ve Ağ Teknolojileri	2	YGS-1	50		194,72800	12,2,D,93
109252269	Kontrol ve Otomasyon Teknolojisi	2	YGS-1	35		198,78520	----
	Yalvaç Meslek Yüksekokulu						
109253019	Aşçılık	2	YGS-4	40		374,20000	12,2,D,93
109272061	Aşçılık (İÖ)	2	YGS-4	40	2	382,18532	----

TABLO-3A. Merkezi Yerleştirme İle Öğrenci Alan Yükseköğretim Önlisans Programları

2013-ÖSYS TERCİH KILAVUZU

PROGRAM KODU (1)	PROGRAM ADI (2)	ÖĞR. SÜR. (3)	PUAN TÜRÜ (4)	GENEL KONT (5)	ÖZEL KOŞUL VE AÇIKLAMALAR (6)	2012-ÖSYS EN KÜÇÜK PUAN (7)	2012-ÖSYS YERLEŞTİRME ÖNCELİKLERİ (8)
109252666	Bankacılık ve Sigortacılık	2	YGS-6	40		436,90300	11,2,D,93
109271803	Bankacılık ve Sigortacılık (İÖ)	2	YGS-6	40		231,08368	----
109252524	Büro Yönetimi ve Yönetici Asistanlığı	2	YGS-4	70		229,42167	----
109271654	Büro Yönetimi ve Yönetici Asistanlığı (İÖ)	2	YGS-4	70	2		
109251914	Halkla İlişkiler ve Tanıtım	2	YGS-4	100		258,62845	----
109271196	Halkla İlişkiler ve Tanıtım (İÖ)	2	YGS-4	100	2	203,43999	----
109251492	Menkul Kıymetler ve Sermaye Piyasası	2	YGS-6	50			
109271681	Menkul Kıymetler ve Sermaye Piyasası (İÖ)	2	YGS-6	50	2		
109252021	Muhasebe ve Vergi Uygulamaları	2	YGS-6	70		198,33308	----
109251517	Pazarlama	2	YGS-6	45			
109251544	Turizm Rehberliği	2	YGS-3	30	21, 80	****	****
109251553	Turizm ve Otel İşletmeciliği	2	YGS-6	50	21		
109271054	Turizm ve Otel İşletmeciliği (İÖ)	2	YGS-6	50	2, 21		
	Yalvaç Teknik Bilimler Meslek Yüksekokulu						
109252409	Bilgisayar Programcılığı	2	YGS-1	50		279,69300	12,2,D,92
109271503	Bilgisayar Programcılığı (İÖ)	2	YGS-1	50	2		
109251808	Çevre Koruma ve Kontrol	2	YGS-2	30		----	----
109252463	Elektrik Enerjisi Üretim, İletim ve Dağıtım	2	YGS-1	40		216,54900	12,2,D,94
109271954	Elektrik Enerjisi Üretim, İletim ve Dağıtım (İÖ)	2	YGS-1	40	2	165,10946	----
109252278	Elektronik Teknolojisi	2	YGS-1	35			
109271415	Elektronik Teknolojisi (İÖ)	2	YGS-1	35	2	----	----
109252454	Gaz ve Tesisatı Teknolojisi	2	YGS-2	40			
109272185	Gaz ve Tesisatı Teknolojisi (İÖ)	2	YGS-2	40	2	----	----
109252603	Giyim Üretim Teknolojisi	2	YGS-1	40			
109251941	Mimari Restorasyon	2	YGS-5	40		256,47016	----
109271733	Mimari Restorasyon (İÖ)	2	YGS-5	40	2	237,17781	----
109252418	Yapı Denetimi	2	YGS-1	35		200,44787	----
	Yenişarbademli Meslek Yüksekokulu						
109252639	Fidan Yetiştiriciliği	2	YGS-6	30		194,31582	----
109252206	Ormancılık ve Orman Ürünleri	2	YGS-6	80		219,40800	12,2,D,94
109271566	Ormancılık ve Orman Ürünleri (İÖ)	2	YGS-6	80	2	282,89172	----
	Mesleki ve Teknik Eğitim Bölgesi: İSTANBUL						
	ACIBADEM ÜNİVERSİTESİ (İSTANBUL)						
	Sağlık Hizmetleri Meslek Yüksekokulu						
200150016	Anestezi (Ücretli)	2	YGS-2	22	120	283,53895	----
200150025	Anestezi (Tam Burslu)	2	YGS-2	3	3, 120	217,48900	12,2,I,94
200150176	Diyaliz (Ücretli)	2	YGS-2	22	120	----	----
200150185	Diyaliz (Tam Burslu)	2	YGS-2	3	3, 120	----	----
200150194	Elektronöfizioloji (Ücretli)	2	YGS-1	13	120	----	----
200150201	Elektronöfizioloji (Tam Burslu)	2	YGS-1	2	3, 120	----	----
200150158	İlk ve Acil Yardım (Ücretli)	2	YGS-2	22	6, 120	247,86700	12,2,D,94
200150167	İlk ve Acil Yardım (Tam Burslu)	2	YGS-2	2	3, 6, 120	334,87900	12,2,I,93
200150052	Patoloji Laboratuvar Teknikleri (Ücretli)	2	YGS-2	22	120	220,97358	----
200150061	Patoloji Laboratuvar Teknikleri (Tam Burslu)	2	YGS-2	3	3, 120	293,84100	12,2,D,94
200150219	Perfüzyon Teknikleri (Ücretli)	2	YGS-2	22	120	----	----
200150228	Perfüzyon Teknikleri (Tam Burslu)	2	YGS-2	3	3, 120	----	----
200150079	Radyoterapi (Ücretli)	2	YGS-1	22	120	229,43232	----
200150088	Radyoterapi (Tam Burslu)	2	YGS-1	3	3, 120	349,69235	----
200150097	Tıbbi Dokümantasyon ve Sekreterlik (Ücretli)	2	YGS-3	21	120	281,03095	----
200150149	Tıbbi Dokümantasyon ve Sekreterlik (Tam Burslu)	2	YGS-3	2	3, 120	246,01400	12,2,I,94
200150104	Tıbbi Görüntüleme Teknikleri (Ücretli)	2	YGS-1	22	120	249,81500	----
200150113	Tıbbi Görüntüleme Teknikleri (Tam Burslu)	2	YGS-1	3	3, 120	407,96316	----
200150122	Tıbbi Laboratuvar Teknikleri (Ücretli)	2	YGS-2	22	120	212,82281	----
200150131	Tıbbi Laboratuvar Teknikleri (Tam Burslu)	2	YGS-2	3	3, 120	355,37700	11,2,D,93
200150237	Yaşlı Bakımı (Ücretli)	2	YGS-2	22	120	----	----
200150246	Yaşlı Bakımı (Tam Burslu)	2	YGS-2	3	3, 120	----	----
	ADIGÜZEL MESLEK YÜKSEKOKULU (İSTANBUL)						
	Adıgüzel Meslek Yüksekokulu						
207450064	Dış Ticaret (Ücretli)	2	YGS-6	7	46, 213	----	----
207450073	Dış Ticaret (Tam Burslu)	2	YGS-6	4	3, 46, 213	----	----
207450082	Dış Ticaret (%75 Burslu)	2	YGS-6	2	3, 46, 213	----	----
207450091	Dış Ticaret (%50 Burslu)	2	YGS-6	15	3, 46, 213	----	----
207450107	Dış Ticaret (%25 Burslu)	2	YGS-6	7	3, 46, 213	----	----
207450116	Grafik Tasarımı (Ücretli)	2	YGS-5	7	46, 213	----	----
207450125	Grafik Tasarımı (Tam Burslu)	2	YGS-5	4	3, 46, 213	----	----
207450134	Grafik Tasarımı (%75 Burslu)	2	YGS-5	2	3, 46, 213	----	----
207450143	Grafik Tasarımı (%50 Burslu)	2	YGS-5	15	3, 46, 213	----	----
207450152	Grafik Tasarımı (%25 Burslu)	2	YGS-5	7	3, 46, 213	----	----
207450161	İşletme Yönetimi (Ücretli)	2	YGS-6	8	46, 213	----	----
207450179	İşletme Yönetimi (Tam Burslu)	2	YGS-6	4	3, 46, 213	----	----
207450188	İşletme Yönetimi (%75 Burslu)	2	YGS-6	2	3, 46, 213	----	----
207450197	İşletme Yönetimi (%50 Burslu)	2	YGS-6	20	3, 46, 213	----	----
207450204	İşletme Yönetimi (%25 Burslu)	2	YGS-6	6	3, 46, 213	----	----
207450213	İş Sağlığı ve Güvenliği (Ücretli)	2	YGS-2	8	46, 213	----	----
207450222	İş Sağlığı ve Güvenliği (Tam Burslu)	2	YGS-2	4	3, 46, 213	----	----
207450231	İş Sağlığı ve Güvenliği (%75 Burslu)	2	YGS-2	2	3, 46, 213	----	----
207450249	İş Sağlığı ve Güvenliği (%50 Burslu)	2	YGS-2	20	3, 46, 213	----	----
207450258	İş Sağlığı ve Güvenliği (%25 Burslu)	2	YGS-2	6	3, 46, 213	----	----
207450019	Mekatronik (Ücretli)	2	YGS-1	10	46, 213	----	----
207450028	Mekatronik (Tam Burslu)	2	YGS-1	5	3, 46, 213	----	----

TABLO-3A. Merkezi Yerleştirme İle Öğrenci Alan Yükseköğretim Önlisans Programları

2013-ÖSYS TERCİH KILAVUZU

PROGRAM KODU (1)	PROGRAM ADI (2)	ÖĞR. SÜR. (3)	PUAN TÜRÜ (4)	GENEL KONT (5)	ÖZEL KOŞUL VE AÇIKLAMALAR (6)	2012-ÖSYS EN KÜÇÜK PUAN (7)	2012-ÖSYS YERLEŞTİRME ÖNCELİKLERİ (8)
207450037	Mekatronik (%75 Burslu)	2	YGS-1	2	3, 46, 213	----	----
207450046	Mekatronik (%50 Burslu)	2	YGS-1	25	3, 46, 213	----	----
207450055	Mekatronik (%25 Burslu)	2	YGS-1	8	3, 46, 213	----	----
207450416	Radyo ve Televizyon Programcılığı (Ücretli)	2	YGS-4	8	46, 213	----	----
207450425	Radyo ve Televizyon Programcılığı (Tam Burslu)	2	YGS-4	4	3, 46, 213	----	----
207450434	Radyo ve Televizyon Programcılığı (%75 Burslu)	2	YGS-4	2	3, 46, 213	----	----
207450443	Radyo ve Televizyon Programcılığı (%50 Burslu)	2	YGS-4	20	3, 46, 213	----	----
207450452	Radyo ve Televizyon Programcılığı (%25 Burslu)	2	YGS-4	6	3, 46, 213	----	----
207450319	Sağlık Kurumları İşletmeciliği (Ücretli)	2	YGS-6	8	46, 213	----	----
207450328	Sağlık Kurumları İşletmeciliği (Tam Burslu)	2	YGS-6	4	3, 46, 213	----	----
207450337	Sağlık Kurumları İşletmeciliği (%75 Burslu)	2	YGS-6	2	3, 46, 213	----	----
207450346	Sağlık Kurumları İşletmeciliği (%50 Burslu)	2	YGS-6	20	3, 46, 213	----	----
207450355	Sağlık Kurumları İşletmeciliği (%25 Burslu)	2	YGS-6	6	3, 46, 213	----	----
207450267	Sivil Havacılık Kabin Hizmetleri (Ücretli)	2	YGS-5	8	46, 213	----	----
207450276	Sivil Havacılık Kabin Hizmetleri (Tam Burslu)	2	YGS-5	4	3, 46, 213	----	----
207450285	Sivil Havacılık Kabin Hizmetleri (%75 Burslu)	2	YGS-5	2	3, 46, 213	----	----
207450294	Sivil Havacılık Kabin Hizmetleri (%50 Burslu)	2	YGS-5	20	3, 46, 213	----	----
207450301	Sivil Havacılık Kabin Hizmetleri (%25 Burslu)	2	YGS-5	6	3, 46, 213	----	----
207450364	Tıbbi Dokümantasyon ve Sekreterlik (Ücretli)	2	YGS-3	7	46, 213	----	----
207450373	Tıbbi Dokümantasyon ve Sekreterlik (Tam Burslu)	2	YGS-3	4	3, 46, 213	----	----
207450382	Tıbbi Dokümantasyon ve Sekreterlik (%75 Burslu)	2	YGS-3	2	3, 46, 213	----	----
207450391	Tıbbi Dokümantasyon ve Sekreterlik (%50 Burslu)	2	YGS-3	15	3, 46, 213	----	----
207450407	Tıbbi Dokümantasyon ve Sekreterlik (%25 Burslu)	2	YGS-3	7	3, 46, 213	----	----
AVRUPA MESLEK YÜKSEKOKULU (İSTANBUL)							
Avrupa Meslek Yüksekokulu							
200450225	Ağız ve Diş Sağlığı (Ücretli)	2	YGS-2	20	46, 711	----	----
200450234	Ağız ve Diş Sağlığı (Tam Burslu)	2	YGS-2	3	3, 46, 711	----	----
200450243	Ağız ve Diş Sağlığı (%25 Burslu)	2	YGS-2	7	3, 46, 711	----	----
200450252	Ağız ve Diş Sağlığı (İÖ) (Ücretli)	2	YGS-2	20	46, 711	----	----
200450261	Ağız ve Diş Sağlığı (İÖ) (Tam Burslu)	2	YGS-2	3	3, 46, 711	----	----
200450279	Ağız ve Diş Sağlığı (İÖ) (%25 Burslu)	2	YGS-2	7	3, 46, 711	----	----
200450173	Aşçılık (Ücretli)	2	YGS-4	13	46, 711	----	----
200450182	Aşçılık (Tam Burslu)	2	YGS-4	2	3, 46, 711	253,09600	12,3,1,94
200450216	Aşçılık (%25 Burslu)	2	YGS-4	5	3, 46, 711	----	----
200450191	Aşçılık (İÖ) (Ücretli)	2	YGS-4	15	46, 711	----	----
200450207	Aşçılık (İÖ) (Tam Burslu)	2	YGS-4	2	3, 46, 711	176,44100	12,3,1,94
200470017	Aşçılık (İÖ) (%25 Burslu)	2	YGS-4	3	3, 46, 711	----	----
200450031	Çocuk Gelişimi (Ücretli)	2	YGS-4	24	46, 711	307,32186	----
200450049	Çocuk Gelişimi (Tam Burslu)	2	YGS-4	4	3, 46, 711	427,06500	12,2,1,94
200450076	Çocuk Gelişimi (%50 Burslu)	2	YGS-4	2	3, 46, 711	376,10500	12,2,1,94
200450085	Çocuk Gelişimi (%25 Burslu)	2	YGS-4	10	3, 46, 711	389,18700	11,2,1,93
200450094	Çocuk Gelişimi (İÖ) (Ücretli)	2	YGS-4	24	46, 711	----	----
200450101	Çocuk Gelişimi (İÖ) (Tam Burslu)	2	YGS-4	4	3, 46, 711	411,11100	12,2,1,84
200450119	Çocuk Gelişimi (İÖ) (%50 Burslu)	2	YGS-4	2	3, 46, 711	319,53600	12,2,1,94
200450128	Çocuk Gelişimi (İÖ) (%25 Burslu)	2	YGS-4	10	3, 46, 711	217,13700	11,2,1,93
200450288	Fizyoterapi (Ücretli)	2	YGS-2	20	46, 711	----	----
200450297	Fizyoterapi (Tam Burslu)	2	YGS-2	3	3, 46, 711	----	----
200450304	Fizyoterapi (%25 Burslu)	2	YGS-2	7	3, 46, 711	----	----
200450313	Fizyoterapi (İÖ) (Ücretli)	2	YGS-2	20	46, 711	----	----
200450322	Fizyoterapi (İÖ) (Tam Burslu)	2	YGS-2	3	3, 46, 711	----	----
200450331	Fizyoterapi (İÖ) (%25 Burslu)	2	YGS-2	7	3, 46, 711	----	----
BAHÇEŞEHİR ÜNİVERSİTESİ (İSTANBUL)							
Meslek Yüksekokulu							
200550021	Bankacılık ve Sigortacılık (Tam Burslu)	2	YGS-6	3	3, 18, 21	391,91400	12,2,1,94
200550975	Bankacılık ve Sigortacılık (%50 Burslu)	2	YGS-6	30	3, 18, 21	200,50625	----
200550869	Bilgisayar Programcılığı (Tam Burslu)	2	YGS-1	3	3, 18, 21	160,99500	12,4,1,94
200550984	Bilgisayar Programcılığı (%50 Burslu)	2	YGS-1	30	3, 18, 21	322,05485	----
200550957	Çocuk Gelişimi (Tam Burslu)	2	YGS-4	3	3, 18, 21	388,31600	12,3,1,94
200550993	Çocuk Gelişimi (%50 Burslu)	2	YGS-4	30	3, 18, 21	318,85200	12,2,1,94
200550233	Mekatronik (Tam Burslu)	2	YGS-1	3	3, 18, 21	196,87100	12,4,1,94
200551046	Mekatronik (%50 Burslu)	2	YGS-1	30	3, 18, 21	220,71300	11,2,1,93
200551082	Tıbbi Dokümantasyon ve Sekreterlik (Tam Burslu)	2	YGS-3	3	3, 18, 21	----	----
200551091	Tıbbi Dokümantasyon ve Sekreterlik (%50 Burslu)	2	YGS-3	30	3, 18, 21	----	----
200551055	Tıbbi Görüntüleme Teknikleri (Ücretli)	2	YGS-1	25	18, 21	----	----
200551064	Tıbbi Görüntüleme Teknikleri (Tam Burslu)	2	YGS-1	5	3, 18, 21	----	----
200551073	Tıbbi Görüntüleme Teknikleri (%50 Burslu)	2	YGS-1	20	3, 18, 21	----	----
BEYKENT ÜNİVERSİTESİ (İSTANBUL)							
Meslek Yüksekokulu							
200751247	Adalet (Tam Burslu)	2	YGS-3	7	3, 95	374,50325	----
200751256	Adalet (%25 Burslu)	2	YGS-3	63	3, 95	295,34562	----
200751547	Adalet (İÖ) (Ücretli)	2	YGS-3	54	95	----	----
200751556	Adalet (İÖ) (Tam Burslu)	2	YGS-3	6	3, 95	----	----
200751565	Ağız ve Diş Sağlığı (Ücretli)	2	YGS-2	54	95	----	----
200751574	Ağız ve Diş Sağlığı (Tam Burslu)	2	YGS-2	6	3, 95	----	----
200750646	Aşçılık (Tam Burslu)	2	YGS-4	8	3, 95	338,13900	12,3,1,94
200751265	Aşçılık (%25 Burslu)	2	YGS-4	72	3, 95	259,90131	----
200750655	Bankacılık ve Sigortacılık (Tam Burslu)	2	YGS-6	7	3, 95	364,05600	12,2,1,94
200751414	Bankacılık ve Sigortacılık (%50 Burslu)	2	YGS-6	63	3, 95	225,01591	----
200750664	Bankacılık ve Sigortacılık (İÖ) (Tam Burslu)	2	YGS-6	7	3, 95	304,29400	12,2,1,95
200750673	Bankacılık ve Sigortacılık (İÖ) (%50 Burslu)	2	YGS-6	63	3, 95	195,21402	----

TABLO-3A. Merkezi Yerleştirme İle Öğrenci Alan Yükseköğretim Önlisans Programları

2013-ÖSYS TERCİH KILAVUZU

PROGRAM KODU (1)	PROGRAM ADI (2)	ÖĞR. SÜR. (3)	PUAN TÜRÜ (4)	GENEL KONT (5)	ÖZEL KOŞUL VE AÇIKLAMALAR (6)	2012-ÖSYS EN KÜÇÜK PUAN (7)	2012-ÖSYS YERLEŞTİRME ÖNCELİKLERİ (8)
200750691	Basım ve Yayın Teknolojileri (Tam Burslu)	2	YGS-5	7	3,95	228,33200	12,3,1,94
200750558	Basım ve Yayın Teknolojileri (%50 Burslu)	2	YGS-5	63	3,95	181,83058	----
200750716	Basım ve Yayın Teknolojileri (İÖ) (Tam Burslu)	2	YGS-5	6	3,95	201,10300	12,3,1,94
200770271	Basım ve Yayın Teknolojileri (İÖ) (%75 Burslu)	2	YGS-5	10	3,95	----	----
200750601	Basım ve Yayın Teknolojileri (İÖ) (%50 Burslu)	2	YGS-5	44	3,95		
200750725	Bilgisayar Programcılığı (Tam Burslu)	2	YGS-1	8	3,95	314,21300	12,3,1,94
200751423	Bilgisayar Programcılığı (%50 Burslu)	2	YGS-1	72	3,95	183,06326	----
200750734	Bilgisayar Programcılığı (İÖ) (Tam Burslu)	2	YGS-1	8	3,95	283,25300	12,3,1,94
200750743	Bilgisayar Programcılığı (İÖ) (%50 Burslu)	2	YGS-1	72	3,95		
200750522	Bilgisayar Programcılığı (Uzaktan Eğitim) (Ücretli)	2	YGS-1	45	95	171,48640	----
200751211	Bilgisayar Programcılığı (Uzaktan Eğitim) (Tam Burslu)	2	YGS-1	5	3,95	354,72700	12,2,1,94
200750055	Çocuk Gelişimi (Ücretli)	2	YGS-4	110	95	173,10610	----
200750752	Çocuk Gelişimi (Tam Burslu)	2	YGS-4	12	3,95	444,99000	12,2,1,94
200751398	Çocuk Gelişimi (İÖ) (Ücretli)	2	YGS-4	21	95		
200751405	Çocuk Gelişimi (İÖ) (Tam Burslu)	2	YGS-4	5	3,95	262,66000	12,3,1,94
200770289	Çocuk Gelişimi (İÖ) (%25 Burslu)	2	YGS-4	24	3,95	----	----
200750761	Dış Ticaret (Tam Burslu)	2	YGS-6	7	3,95	500,00000	12,2,1,94
200751511	Dış Ticaret (%50 Burslu)	2	YGS-6	63	3,95	----	----
200750779	Dış Ticaret (İÖ) (Tam Burslu)	2	YGS-6	7	3,95	341,20400	12,2,1,94
200750788	Dış Ticaret (İÖ) (%50 Burslu)	2	YGS-6	63	3,95	209,80206	----
200751583	Dış Protez Teknolojisi (Ücretli)	2	YGS-2	54	95	----	----
200751592	Dış Protez Teknolojisi (Tam Burslu)	2	YGS-2	6	3,95	----	----
200750804	Grafik Tasarımı (Tam Burslu)	2	YGS-5	8	3,95	257,74800	12,3,1,94
200751283	Grafik Tasarımı (%50 Burslu)	2	YGS-5	72	3,95	----	----
200750813	Grafik Tasarımı (İÖ) (Tam Burslu)	2	YGS-5	8	3,95	374,67000	12,2,1,85
200750822	Grafik Tasarımı (İÖ) (%50 Burslu)	2	YGS-5	72	3,95	224,94154	----
200750831	Halkla İlişkiler ve Tanıtım (Tam Burslu)	2	YGS-4	7	3,95	471,23700	12,3,D,94
200751308	Halkla İlişkiler ve Tanıtım (%50 Burslu)	2	YGS-4	55	3,95	250,00568	----
200751317	Halkla İlişkiler ve Tanıtım (%25 Burslu)	2	YGS-4	8	3,95	195,81235	----
200750849	Halkla İlişkiler ve Tanıtım (İÖ) (Tam Burslu)	2	YGS-4	6	3,95	349,70840	----
200750858	Halkla İlişkiler ve Tanıtım (İÖ) (%50 Burslu)	2	YGS-4	54	3,95		
200751608	İlk ve Acil Yardım (Ücretli)	2	YGS-2	54	95	----	----
200751617	İlk ve Acil Yardım (Tam Burslu)	2	YGS-2	6	3,95	----	----
200751477	İnşaat Teknolojisi (Tam Burslu)	2	YGS-1	5	3,95	----	----
200751502	İnşaat Teknolojisi (%50 Burslu)	2	YGS-1	45	3,95	----	----
200751626	İnşaat Teknolojisi (İÖ) (Ücretli)	2	YGS-1	45	95	----	----
200751635	İnşaat Teknolojisi (İÖ) (Tam Burslu)	2	YGS-1	5	3,95	----	----
200750867	İşletme Yönetimi (Tam Burslu)	2	YGS-6	7	3,95	352,83600	12,2,1,93
200750876	İşletme Yönetimi (%50 Burslu)	2	YGS-6	63	3,95	202,46693	----
200750443	İşletme Yönetimi (Uzaktan Eğitim) (Ücretli)	2	YGS-6	36	95		
200751229	İşletme Yönetimi (Uzaktan Eğitim) (Tam Burslu)	2	YGS-6	4	3,95	221,26500	11,2,1,92
200750901	Lojistik (Tam Burslu)	2	YGS-6	7	3,95	123,93700	12,3,1,93
200751326	Lojistik (%50 Burslu)	2	YGS-6	63	3,95	----	----
200750919	Lojistik (İÖ) (Tam Burslu)	2	YGS-6	7	3,95	286,70700	12,2,1,94
200750928	Lojistik (İÖ) (%50 Burslu)	2	YGS-6	63	3,95	----	----
200751495	Makine (Tam Burslu)	2	YGS-1	5	3,95	----	----
200751529	Makine (%50 Burslu)	2	YGS-1	45	3,95	----	----
200751644	Makine (İÖ) (Ücretli)	2	YGS-1	45	95	----	----
200751653	Makine (İÖ) (Tam Burslu)	2	YGS-1	5	3,95	----	----
200750964	Mimari Restorasyon (Tam Burslu)	2	YGS-5	8	3,95	206,78700	12,3,1,94
200751344	Mimari Restorasyon (%50 Burslu)	2	YGS-5	48	3,95	287,94703	----
200751353	Mimari Restorasyon (%25 Burslu)	2	YGS-5	24	3,95	220,58195	----
200751662	Moda Tasarımı (Ücretli)	2	YGS-5	54	95	----	----
200751671	Moda Tasarımı (Tam Burslu)	2	YGS-5	6	3,95	----	----
200751689	Patoloji Laboratuvar Teknikleri (Ücretli)	2	YGS-2	54	95	----	----
200751698	Patoloji Laboratuvar Teknikleri (Tam Burslu)	2	YGS-2	6	3,95	----	----
200751035	Radyo ve Televizyon Programcılığı (Tam Burslu)	2	YGS-4	7	3,95	193,25200	12,3,1,94
200751362	Radyo ve Televizyon Programcılığı (%50 Burslu)	2	YGS-4	46	3,95	288,12494	----
200751371	Radyo ve Televizyon Programcılığı (%25 Burslu)	2	YGS-4	17	3,95	219,13672	----
200751044	Radyo ve Televizyon Programcılığı (İÖ) (Tam Burslu)	2	YGS-4	7	3,95	216,79800	12,3,D,94
200751053	Radyo ve Televizyon Programcılığı (İÖ) (%50 Burslu)	2	YGS-4	63	3,95	237,10375	----
200751098	Tekstil Teknolojisi (Tam Burslu)	2	YGS-1	6	3,95	195,80400	12,3,1,94
200750576	Tekstil Teknolojisi (%50 Burslu)	2	YGS-1	54	3,95		
200751114	Turizm ve Seyahat Hizmetleri (Tam Burslu)	2	YGS-5	6	3,95	181,80100	12,3,1,94
200751538	Turizm ve Seyahat Hizmetleri (%75 Burslu)	2	YGS-5	10	3,95	----	----
200751123	Turizm ve Seyahat Hizmetleri (%50 Burslu)	2	YGS-5	44	3,95		
	BEYKOZ LOJİSTİK MESLEK YÜKSEKOKULU (İSTANBUL)						
	Beykoz Lojistik Meslek Yüksekokulu						
200850257	Bilgisayar Programcılığı (Tam Burslu)	2	YGS-1	5	3,46,234	295,82300	12,3,1,93
200850266	Bilgisayar Programcılığı (%50 Burslu)	2	YGS-1	40	3,46,234	140,12300	12,2,1,94
200850487	Bilgisayar Programcılığı (%25 Burslu)	2	YGS-1	5	3,46,234		
200850284	Bilgisayar Programcılığı (İÖ) (Tam Burslu)	2	YGS-1	3	3,46,234	272,26600	12,3,1,94
200850796	Bilgisayar Programcılığı (İÖ) (%50 Burslu)	2	YGS-1	27	3,46,234		
200850381	Deniz ve Liman İşletmeciliği (Tam Burslu)	2	YGS-6	6	3,46,234	237,98200	12,2,1,94
200850521	Deniz ve Liman İşletmeciliği (%50 Burslu)	2	YGS-6	35	3,46,234	224,83354	----
200850539	Deniz ve Liman İşletmeciliği (%25 Burslu)	2	YGS-6	19	3,46,234		
200850548	Dış Ticaret (Tam Burslu)	2	YGS-6	5	3,46,234	209,80400	12,3,D,94
200850178	Dış Ticaret (%50 Burslu)	2	YGS-6	34	3,46,234	228,62487	----
200850557	Dış Ticaret (%25 Burslu)	2	YGS-6	11	3,46,234		
200850442	Dış Ticaret (İÖ) (Tam Burslu)	2	YGS-6	5	3,46,234	329,35400	12,2,1,91

TABLO-3A. Merkezi Yerleştirme İle Öğrenci Alan Yükseköğretim Önlisans Programları

2013-ÖSYS TERCİH KILAVUZU

PROGRAM KODU (1)	PROGRAM ADI (2)	ÖĞR. SÜR. (3)	PUAN TÜRÜ (4)	GENEL KONT (5)	ÖZEL KOŞUL VE AÇIKLAMALAR (6)	2012-ÖSYS EN KÜÇÜK PUAN (7)	2012-ÖSYS YERLEŞTİRME ÖNCELİKLERİ (8)
200850803	Dış Ticaret (İÖ) (%50 Burslu)	2	YGS-6	45	3, 46, 234	176,80789	----
200850424	Dış Ticaret (İngilizce) (Tam Burslu)	2	YGS-6	6	3, 17, 21, 28, 234	303,18600	12,3,D,94
200850566	Dış Ticaret (İngilizce) (%50 Burslu)	2	YGS-6	54	3, 17, 21, 28, 234	178,83770	----
200850769	Dış Ticaret (Uzaktan Eğitim) (Tam Burslu)	2	YGS-6	4	3, 46, 234	404,89500	05,2,D,88
200850812	Dış Ticaret (Uzaktan Eğitim) (%50 Burslu)	2	YGS-6	36	3, 46, 234	----	----
200850787	Enerji Tesisleri İşletmeciliği (Tam Burslu)	2	YGS-1	4	3, 46, 234	294,69800	12,2,1,94
200850839	Enerji Tesisleri İşletmeciliği (%50 Burslu)	2	YGS-1	30	3, 46, 234	----	----
200850848	Enerji Tesisleri İşletmeciliği (%25 Burslu)	2	YGS-1	6	3, 46, 234	----	----
200850593	Halkla İlişkiler ve Tanıtım (Tam Burslu)	2	YGS-4	4	3, 46, 234	340,91679	----
200850196	Halkla İlişkiler ve Tanıtım (%50 Burslu)	2	YGS-4	36	3, 46, 234	223,49978	----
200850627	İşletme Yönetimi (Tam Burslu)	2	YGS-6	3	3, 46, 234	343,46000	12,2,1,94
200850212	İşletme Yönetimi (%50 Burslu)	2	YGS-6	27	3, 46, 234	----	----
200850663	Lojistik (Tam Burslu)	2	YGS-6	13	3, 46, 234	265,31900	12,3,D,94
200850239	Lojistik (%50 Burslu)	2	YGS-6	70	3, 46, 234	238,96373	----
200850672	Lojistik (%25 Burslu)	2	YGS-6	47	3, 46, 234	----	----
200850451	Lojistik (İÖ) (Tam Burslu)	2	YGS-6	11	3, 46, 234	391,49500	12,2,1,94
200850715	Lojistik (İÖ) (%50 Burslu)	2	YGS-6	99	3, 46, 234	196,31677	----
200850345	Lojistik (İngilizce) (Tam Burslu)	2	YGS-6	10	3, 17, 21, 28, 234	108,53200	12,3,1,94
200850699	Lojistik (İngilizce) (%50 Burslu)	2	YGS-6	75	3, 17, 21, 28, 234	234,64534	----
200850681	Lojistik (İngilizce) (%25 Burslu)	2	YGS-6	15	3, 17, 21, 28, 234	----	----
200850751	Lojistik (Uzaktan Eğitim) (Tam Burslu)	2	YGS-6	4	3, 46, 234	314,33400	01,2,1,84
200851167	Lojistik (Uzaktan Eğitim) (%50 Burslu)	2	YGS-6	36	3, 46, 234	----	----
200851104	Marina İşletme (Tam Burslu)	2	YGS-6	4	3, 46, 234	216,74500	12,2,1,94
200851113	Marina İşletme (%50 Burslu)	2	YGS-6	32	3, 46, 234	169,68329	----
200851122	Marina İşletme (%25 Burslu)	2	YGS-6	4	3, 46, 234	----	----
200850981	Mobil Teknolojileri (Tam Burslu)	2	YGS-1	4	3, 46, 234	315,58200	12,3,1,94
200850999	Mobil Teknolojileri (%50 Burslu)	2	YGS-1	32	3, 46, 234	----	----
200851007	Mobil Teknolojileri (%25 Burslu)	2	YGS-1	4	3, 46, 234	----	----
200851149	Raylı Sistemler İşletmeciliği (Tam Burslu)	2	YGS-6	4	3, 46, 234	303,29300	12,3,1,93
200851158	Raylı Sistemler İşletmeciliği (%50 Burslu)	2	YGS-6	32	3, 46, 234	----	----
200851176	Raylı Sistemler İşletmeciliği (%25 Burslu)	2	YGS-6	4	3, 46, 234	----	----
200850406	Sivil Hava Ulaştırma İşletmeciliği (Tam Burslu)	2	YGS-6	6	3, 46, 234	300,45000	12,2,1,93
200850724	Sivil Hava Ulaştırma İşletmeciliği (%50 Burslu)	2	YGS-6	35	3, 46, 234	235,37007	----
200850733	Sivil Hava Ulaştırma İşletmeciliği (%25 Burslu)	2	YGS-6	19	3, 46, 234	----	----
200851025	Sivil Havacılık Kabin Hizmetleri (Tam Burslu)	2	YGS-5	6	3, 46, 234	253,31600	12,2,1,93
200851034	Sivil Havacılık Kabin Hizmetleri (%50 Burslu)	2	YGS-5	35	3, 46, 234	236,15673	----
200851043	Sivil Havacılık Kabin Hizmetleri (%25 Burslu)	2	YGS-5	19	3, 46, 234	----	----
200851061	Sivil Havacılık Kabin Hizmetleri (İngilizce) (Tam Burslu)	2	YGS-5	5	3, 17, 21, 28, 234	388,53000	12,2,1,94
200851079	Sivil Havacılık Kabin Hizmetleri (İngilizce) (%50 Burslu)	2	YGS-5	30	3, 17, 21, 28, 234	249,53083	----
200851088	Sivil Havacılık Kabin Hizmetleri (İngilizce) (%25 Burslu)	2	YGS-5	15	3, 17, 21, 28, 234	----	----
BEZM-İ ALEM VAKIF ÜNİVERSİTESİ (İSTANBUL)							
Sağlık Hizmetleri Meslek Yüksekokulu							
200950017	Ağız ve Diş Sağlığı (Ücretli)	2	YGS-2	18	733	----	----
200950026	Ağız ve Diş Sağlığı (Tam Burslu)	2	YGS-2	6	3, 733	----	----
200950035	Ağız ve Diş Sağlığı (%50 Burslu)	2	YGS-2	6	3, 733	----	----
200950044	Anestezi (Ücretli)	2	YGS-2	18	733	----	----
200950053	Anestezi (Tam Burslu)	2	YGS-2	6	3, 733	----	----
200950062	Anestezi (%50 Burslu)	2	YGS-2	6	3, 773	----	----
200950071	Eczane Hizmetleri (Ücretli)	2	YGS-2	18	733	----	----
200950089	Eczane Hizmetleri (Tam Burslu)	2	YGS-2	6	3, 733	----	----
200950098	Eczane Hizmetleri (%50 Burslu)	2	YGS-2	6	3, 733	----	----
200950105	İlk ve Acil Yardım (Ücretli)	2	YGS-2	18	733	----	----
200950114	İlk ve Acil Yardım (Tam Burslu)	2	YGS-2	6	3, 733	----	----
200950123	İlk ve Acil Yardım (%50 Burslu)	2	YGS-2	6	3, 733	----	----
200950132	Radyoterapi (Ücretli)	2	YGS-1	18	733	----	----
200950141	Radyoterapi (Tam Burslu)	2	YGS-1	6	3, 733	----	----
200950159	Radyoterapi (%50 Burslu)	2	YGS-1	6	3, 733	----	----
200950168	Tıbbi Görüntüleme Teknikleri (Ücretli)	2	YGS-1	18	733	----	----
200950177	Tıbbi Görüntüleme Teknikleri (Tam Burslu)	2	YGS-1	6	3, 733	----	----
200950186	Tıbbi Görüntüleme Teknikleri (%50 Burslu)	2	YGS-1	6	3, 733	----	----
200950195	Tıbbi Laboratuvar Teknikleri (Ücretli)	2	YGS-2	18	733	----	----
200950202	Tıbbi Laboratuvar Teknikleri (Tam Burslu)	2	YGS-2	6	3, 733	----	----
200950211	Tıbbi Laboratuvar Teknikleri (%50 Burslu)	2	YGS-2	6	3, 733	----	----
DOĞUŞ ÜNİVERSİTESİ (İSTANBUL)							
Meslek Yüksekokulu							
201250012	Bankacılık ve Sigortacılık (Ücretli)	2	YGS-6	26	33, 46	189,73338	----
201250339	Bankacılık ve Sigortacılık (Tam Burslu)	2	YGS-6	4	3, 33, 46	350,48300	12,2,1,93
201250533	Bankacılık ve Sigortacılık (%25 Burslu)	2	YGS-6	10	3, 33, 46	----	----
201250296	Bilgisayar Programcılığı (Ücretli)	2	YGS-1	36	33, 46	----	----
201250321	Bilgisayar Programcılığı (Tam Burslu)	2	YGS-1	4	3, 33, 46	354,59900	12,3,1,94
201250127	Dış Ticaret (Ücretli)	2	YGS-6	36	33, 46	184,88843	----
201250348	Dış Ticaret (Tam Burslu)	2	YGS-6	4	3, 33, 46	407,10800	12,2,1,94
201250136	Dış Ticaret (İÖ) (Ücretli)	2	YGS-6	12	33, 46	----	----
201250427	Dış Ticaret (İÖ) (Tam Burslu)	2	YGS-6	4	3, 33, 46	100,00000	12,3,1,93
201250499	Dış Ticaret (İÖ) (%25 Burslu)	2	YGS-6	24	3, 33, 46	210,05775	----
201250163	Grafik Tasarımı (Ücretli)	2	YGS-5	36	33, 46	182,83555	----
201250409	Grafik Tasarımı (Tam Burslu)	2	YGS-5	4	3, 33, 46	439,25400	12,2,1,94
201250242	Halkla İlişkiler ve Tanıtım (Ücretli)	2	YGS-4	26	33, 46	----	----
201250366	Halkla İlişkiler ve Tanıtım (Tam Burslu)	2	YGS-4	4	3, 33, 46	167,30400	12,2,1,93
201250506	Halkla İlişkiler ve Tanıtım (%25 Burslu)	2	YGS-4	10	3, 33, 46	274,67424	----

TABLO-3A. Merkezi Yerleştirme İle Öğrenci Alan Yükseköğretim Önlisans Programları

2013-ÖSYS TERCİH KILAVUZU

PROGRAM KODU (1)	PROGRAM ADI (2)	ÖĞR. SÜR. (3)	PUAN TÜRÜ (4)	GENEL KONT (5)	ÖZEL KOŞUL VE AÇIKLAMALAR (6)	2012-ÖSYS EN KÜÇÜK PUAN (7)	2012-ÖSYS YERLEŞTİRME ÖNCELİKLERİ (8)
201250278	İnsan Kaynakları Yönetimi (Ücretli)	2	YGS-6	20	33, 46		
201250375	İnsan Kaynakları Yönetimi (Tam Burslu)	2	YGS-6	4	3, 33, 46	317,49200	12,2,1,94
201250515	İnsan Kaynakları Yönetimi (%25 Burslu)	2	YGS-6	16	3, 33, 46	327,67749	----
201250093	Turizm ve Otel İşletmeciliği (Ücretli)	2	YGS-6	12	33, 46		
201250109	Turizm ve Otel İşletmeciliği (Tam Burslu)	2	YGS-6	4	3, 33, 46	202,62800	12,3,1,94
201250524	Turizm ve Otel İşletmeciliği (%25 Burslu)	2	YGS-6	24	3, 33, 46	174,08262	----
FATİH SULTAN MEHMET VAKIF ÜNİVERSİTESİ (İSTANBUL)							
Meslek Yüksekokulu							
201450019	Adalet (Ücretli)	2	YGS-3	73	734	258,43468	----
201450028	Adalet (Tam Burslu)	2	YGS-3	9	3, 734	361,56215	----
201450037	Adalet (%50 Burslu)	2	YGS-3	8	3, 734	332,42768	----
Güzel Sanatlar Meslek Yüksekokulu							
201450046	Mimarî Restorasyon (Ücretli)	2	YGS-5	36	734	193,16853	----
201450055	Mimarî Restorasyon (Tam Burslu)	2	YGS-5	12	3, 734	343,19100	12,2,1,94
201450064	Mimarî Restorasyon (%50 Burslu)	2	YGS-5	12	3, 734	353,26600	94,2,1,73
FATİH ÜNİVERSİTESİ (İSTANBUL)							
Adalet Meslek Yüksekokulu							
201550812	Adalet (Ücretli)	2	YGS-3	41	222	266,51534	----
201550821	Adalet (Tam Burslu)	2	YGS-3	6	3, 222	383,28317	----
201550839	Adalet (%50 Burslu)	2	YGS-3	13	3, 222	339,23796	----
201551007	Adalet (Uzaktan Eğitim) (Ücretli)	2	YGS-3	54	222	245,14949	----
201551016	Adalet (Uzaktan Eğitim) (Tam Burslu)	2	YGS-3	6	3, 222	372,92868	----
Meslek Yüksekokulu							
201550681	Bankacılık ve Sigortacılık (Tam Burslu)	2	YGS-6	6	3, 222, 223	350,98000	12,2,1,94
201550918	Bankacılık ve Sigortacılık (%50 Burslu)	2	YGS-6	44	3, 222, 223	230,13654	----
201550672	Bankacılık ve Sigortacılık (%25 Burslu)	2	YGS-6	10	3, 222, 223	183,70949	----
201550609	Bilgisayar Programcılığı (Tam Burslu)	2	YGS-1	6	3, 222, 223	367,20800	12,3,1,94
201550927	Bilgisayar Programcılığı (%50 Burslu)	2	YGS-1	44	3, 222, 223	194,88000	11,2,1,92
201550593	Bilgisayar Programcılığı (%25 Burslu)	2	YGS-1	10	3, 222, 223	193,84656	----
201551652	Biyomedikal Cihaz Teknolojisi (Ücretli)	2	YGS-1	10	222	----	----
201551661	Biyomedikal Cihaz Teknolojisi (Tam Burslu)	2	YGS-1	4	3, 222	----	----
201551679	Biyomedikal Cihaz Teknolojisi (%25 Burslu)	2	YGS-1	26	3, 222	----	----
201550196	Çocuk Gelişimi (Ücretli)	2	YGS-4	109	222, 223	211,60663	----
201550663	Çocuk Gelişimi (Tam Burslu)	2	YGS-4	12	3, 222, 223	490,54500	12,2,1,94
201551185	Çocuk Gelişimi (Uzaktan Eğitim) (Ücretli)	2	YGS-4	54	222	219,84000	12,2,1,95
201551194	Çocuk Gelişimi (Uzaktan Eğitim) (Tam Burslu)	2	YGS-4	6	3, 222	450,68000	12,2,1,84
201550627	Dış Ticaret (Tam Burslu)	2	YGS-6	6	3, 222, 223	171,44500	12,3,1,92
201550945	Dış Ticaret (%50 Burslu)	2	YGS-6	44	3, 222, 223	225,67563	----
201550618	Dış Ticaret (%25 Burslu)	2	YGS-6	10	3, 222, 223	212,32909	----
201550645	Halkla İlişkiler ve Tanıtım (Tam Burslu)	2	YGS-4	6	3, 222, 223	242,41600	12,3,1,94
201550954	Halkla İlişkiler ve Tanıtım (%50 Burslu)	2	YGS-4	44	3, 222, 223	260,38860	----
201550636	Halkla İlişkiler ve Tanıtım (%25 Burslu)	2	YGS-4	10	3, 222, 223	211,88423	----
201550584	İşletme Yönetimi (Tam Burslu)	2	YGS-6	6	3, 222, 223	341,77300	12,2,1,94
201550963	İşletme Yönetimi (%50 Burslu)	2	YGS-6	44	3, 222, 223	198,39647	----
201550575	İşletme Yönetimi (%25 Burslu)	2	YGS-6	10	3, 222, 223	188,14495	----
201551201	İşletme Yönetimi (Uzaktan Eğitim) (Ücretli)	2	YGS-6	18	222		
201551219	İşletme Yönetimi (Uzaktan Eğitim) (Tam Burslu)	2	YGS-6	2	3, 222	389,56200	99,2,1,82
201551688	Lojistik (Ücretli)	2	YGS-6	10	222	----	----
201551697	Lojistik (Tam Burslu)	2	YGS-6	4	3, 222	----	----
201551704	Lojistik (%25 Burslu)	2	YGS-6	26	3, 222	----	----
Sağlık Hizmetleri Meslek Yüksekokulu							
201551404	Ağız ve Diş Sağlığı (Ücretli)	2	YGS-2	13	222	----	----
201551413	Ağız ve Diş Sağlığı (Tam Burslu)	2	YGS-2	2	3, 222	----	----
201551422	Ağız ve Diş Sağlığı (%25 Burslu)	2	YGS-2	10	3, 222	----	----
201551431	Anestezi (Ücretli)	2	YGS-2	35	222	----	----
201551449	Anestezi (Tam Burslu)	2	YGS-2	5	3, 222	----	----
201551591	Anestezi (%25 Burslu)	2	YGS-2	10	3, 222	----	----
201551607	Fizyoterapi (Ücretli)	2	YGS-2	40	222	----	----
201551616	Fizyoterapi (Tam Burslu)	2	YGS-2	5	3, 222	----	----
201551625	Fizyoterapi (%25 Burslu)	2	YGS-2	5	3, 222	----	----
201551634	İlk ve Acil Yardım (Tam Burslu)	2	YGS-2	2	3, 222	----	----
201551643	İlk ve Acil Yardım (%25 Burslu)	2	YGS-2	23	3, 222	----	----
201551458	Odyometri (Ücretli)	2	YGS-1	35	222	----	----
201551467	Odyometri (Tam Burslu)	2	YGS-1	5	3, 222	----	----
201551476	Odyometri (%25 Burslu)	2	YGS-1	10	3, 222	----	----
201551485	Patoloji Laboratuvar Teknikleri (Ücretli)	2	YGS-2	11	222	----	----
201551494	Patoloji Laboratuvar Teknikleri (Tam Burslu)	2	YGS-2	2	3, 222	----	----
201551501	Patoloji Laboratuvar Teknikleri (%25 Burslu)	2	YGS-2	12	3, 222	----	----
201551573	Tıbbi Dokümantasyon ve Sekreterlik (Tam Burslu)	2	YGS-3	5	3, 222	----	----
201551582	Tıbbi Dokümantasyon ve Sekreterlik (%25 Burslu)	2	YGS-3	45	3, 222	----	----
201551519	Tıbbi Görüntüleme Teknikleri (Ücretli)	2	YGS-1	15	222	----	----
201551528	Tıbbi Görüntüleme Teknikleri (Tam Burslu)	2	YGS-1	3	3, 222	----	----
201551537	Tıbbi Görüntüleme Teknikleri (%25 Burslu)	2	YGS-1	7	3, 222	----	----
201551546	Tıbbi Laboratuvar Teknikleri (Ücretli)	2	YGS-2	15	222	----	----
201551555	Tıbbi Laboratuvar Teknikleri (Tam Burslu)	2	YGS-2	3	3, 222	----	----
201551564	Tıbbi Laboratuvar Teknikleri (%25 Burslu)	2	YGS-2	7	3, 222	----	----
GALATASARAY ÜNİVERSİTESİ (İSTANBUL)							
Meslek Yüksekokulu							
104070055	Deniz Ulaştırma ve İşletme (İÖ) (Bk.473)	2	YGS-1	25	2, 295, 473	330,78300	12,3,1,94
104070046	Gemi Makineleri İşletme (İÖ) (Bk.473)	2	YGS-1	25	2, 295, 473	151,22200	12,4,1,94

TABLO-3A. Merkezi Yerleştirme İle Öğrenci Alan Yükseköğretim Önlisans Programları

2013-ÖSYS TERCİH KILAVUZU

PROGRAM KODU (1)	PROGRAM ADI (2)	ÖĞR. SÜR. (3)	PUAN TÜRÜ (4)	GENEL KONT (5)	ÖZEL KOŞUL VE AÇIKLAMALAR (6)	2012-ÖSYS EN KÜÇÜK PUAN (7)	2012-ÖSYS YERLEŞTİRME ÖNCELİKLERİ (8)
	GEDİK ÜNİVERSİTESİ (İSTANBUL)						
	Gedik Meslek Yüksekokulu						
201750494	Bankacılık ve Sigortacılık (Ücretli)	2	YGS-6	4	46,717	183,50228	----
201750501	Bankacılık ve Sigortacılık (Tam Burslu)	2	YGS-6	6	3,46,717	325,43000	12,2,1,94
201750519	Bankacılık ve Sigortacılık (%50 Burslu)	2	YGS-6	40	3,46,717	196,77839	----
201750679	Bankacılık ve Sigortacılık (%25 Burslu)	2	YGS-6	5	3,46,717		
201750528	Bankacılık ve Sigortacılık (İÖ) (Ücretli)	2	YGS-6	1	46,717		----
201750537	Bankacılık ve Sigortacılık (İÖ) (Tam Burslu)	2	YGS-6	2	3,46,717	280,46100	12,2,1,94
201750546	Bankacılık ve Sigortacılık (İÖ) (%50 Burslu)	2	YGS-6	15	3,46,717		
201750688	Bankacılık ve Sigortacılık (İÖ) (%25 Burslu)	2	YGS-6	2	3,46,717		
201750616	Bilgisayar Programcılığı (Ücretli)	2	YGS-1	3	46,717		
201750625	Bilgisayar Programcılığı (Tam Burslu)	2	YGS-1	5	3,46,717	295,78700	12,3,1,94
201750652	Bilgisayar Programcılığı (%50 Burslu)	2	YGS-1	33	3,46,717		
201750697	Bilgisayar Programcılığı (%25 Burslu)	2	YGS-1	4	3,46,717		
201750634	Bilgisayar Programcılığı (İÖ) (Ücretli)	2	YGS-1	1	46,717		
201750643	Bilgisayar Programcılığı (İÖ) (Tam Burslu)	2	YGS-1	3	3,46,717	244,03400	12,3,1,94
201750661	Bilgisayar Programcılığı (İÖ) (%50 Burslu)	2	YGS-1	19	3,46,717		
201750704	Bilgisayar Programcılığı (İÖ) (%25 Burslu)	2	YGS-1	2	3,46,717		
201750961	Biyomedikal Cihaz Teknolojisi (Ücretli)	2	YGS-1	1	46,717		----
201750979	Biyomedikal Cihaz Teknolojisi (Tam Burslu)	2	YGS-1	3	3,46,717		----
201750988	Biyomedikal Cihaz Teknolojisi (%50 Burslu)	2	YGS-1	23	3,46,717		----
201750997	Biyomedikal Cihaz Teknolojisi (%25 Burslu)	2	YGS-1	3	3,46,717		----
201750097	Dış Ticaret (Ücretli)	2	YGS-6	5	46,717		
201750104	Dış Ticaret (Tam Burslu)	2	YGS-6	9	3,46,717	335,19500	12,2,1,94
201750113	Dış Ticaret (%50 Burslu)	2	YGS-6	63	3,46,717	159,18735	----
201750713	Dış Ticaret (%25 Burslu)	2	YGS-6	8	3,46,717		
201770074	Dış Ticaret (İÖ) (Ücretli)	2	YGS-6	1	46,717		----
201770083	Dış Ticaret (İÖ) (Tam Burslu)	2	YGS-6	3	3,46,717	290,37900	12,2,1,94
201770092	Dış Ticaret (İÖ) (%50 Burslu)	2	YGS-6	23	3,46,717		
201750722	Dış Ticaret (İÖ) (%25 Burslu)	2	YGS-6	3	3,46,717		
201750379	Elektrik (Ücretli)	2	YGS-1	1	46,717		----
201750388	Elektrik (Tam Burslu)	2	YGS-1	3	3,46,717	281,54200	12,2,1,94
201750397	Elektrik (%50 Burslu)	2	YGS-1	23	3,46,717		
201750731	Elektrik (%25 Burslu)	2	YGS-1	3	3,46,717		
201750749	Elektrik (İÖ) (Ücretli)	2	YGS-1	1	46,717		
201750758	Elektrik (İÖ) (Tam Burslu)	2	YGS-1	3	3,46,717	276,09600	12,2,1,94
201750767	Elektrik (İÖ) (%50 Burslu)	2	YGS-1	19	3,46,717	251,44500	93,2,1,74
201750776	Elektrik (İÖ) (%25 Burslu)	2	YGS-1	2	3,46,717		
201750316	Elektronik Teknolojisi (Ücretli)	2	YGS-1	1	46,717		----
201750325	Elektronik Teknolojisi (Tam Burslu)	2	YGS-1	3	3,46,717	308,95500	12,2,1,94
201750334	Elektronik Teknolojisi (%50 Burslu)	2	YGS-1	19	3,46,717		
201750785	Elektronik Teknolojisi (%25 Burslu)	2	YGS-1	2	3,46,717		
201750282	Grafik Tasarımı (Ücretli)	2	YGS-5	1	46,717		
201750291	Grafik Tasarımı (Tam Burslu)	2	YGS-5	4	3,46,717	378,18200	12,2,1,93
201750307	Grafik Tasarımı (%50 Burslu)	2	YGS-5	26	3,46,717	255,27678	----
201750819	Grafik Tasarımı (%25 Burslu)	2	YGS-5	4	3,46,717		
201750431	Halkla İlişkiler ve Tanıtım (Ücretli)	2	YGS-4	2	46,717		----
201750449	Halkla İlişkiler ve Tanıtım (Tam Burslu)	2	YGS-4	4	3,46,717	349,81610	----
201750458	Halkla İlişkiler ve Tanıtım (%50 Burslu)	2	YGS-4	30	3,46,717	211,18502	----
201750828	Halkla İlişkiler ve Tanıtım (%25 Burslu)	2	YGS-4	4	3,46,717		
201750467	Halkla İlişkiler ve Tanıtım (İÖ) (Ücretli)	2	YGS-4	1	46,717		----
201750476	Halkla İlişkiler ve Tanıtım (İÖ) (Tam Burslu)	2	YGS-4	2	3,46,717	341,07944	----
201750485	Halkla İlişkiler ve Tanıtım (İÖ) (%50 Burslu)	2	YGS-4	15	3,46,717		
201750837	Halkla İlişkiler ve Tanıtım (İÖ) (%25 Burslu)	2	YGS-4	2	3,46,717		
201750016	Kaynak Teknolojisi (Ücretli)	2	YGS-1	15	46,717		----
201750025	Kaynak Teknolojisi (Tam Burslu)	2	YGS-1	5	3,46,717	165,25700	12,2,1,93
201750034	Kaynak Teknolojisi (%50 Burslu)	2	YGS-1	25	3,46,717		
201750846	Kaynak Teknolojisi (%25 Burslu)	2	YGS-1	5	3,46,717		
201770011	Kaynak Teknolojisi (İÖ) (Ücretli)	2	YGS-1	7	46,717		----
201770029	Kaynak Teknolojisi (İÖ) (Tam Burslu)	2	YGS-1	3	3,46,717	442,50900	12,2,D,94
201770038	Kaynak Teknolojisi (İÖ) (%50 Burslu)	2	YGS-1	14	3,46,717		
201750855	Kaynak Teknolojisi (İÖ) (%25 Burslu)	2	YGS-1	4	3,46,717		
201750555	Kimya Teknolojisi (Ücretli)	2	YGS-2	1	46,717		----
201750564	Kimya Teknolojisi (Tam Burslu)	2	YGS-2	3	3,46,717	305,06100	12,3,1,94
201750573	Kimya Teknolojisi (%50 Burslu)	2	YGS-2	19	3,46,717	185,49201	----
201750864	Kimya Teknolojisi (%25 Burslu)	2	YGS-2	2	3,46,717		
201750167	Makine (Ücretli)	2	YGS-1	2	46,717		----
201750176	Makine (Tam Burslu)	2	YGS-1	4	3,46,717	460,06000	12,3,D,93
201750185	Makine (%50 Burslu)	2	YGS-1	30	3,46,717	200,30700	11,2,1,93
201750873	Makine (%25 Burslu)	2	YGS-1	4	3,46,717		
201750043	Mekatronik (Ücretli)	2	YGS-1	2	46,717		
201750052	Mekatronik (Tam Burslu)	2	YGS-1	5	3,46,717	185,34000	12,3,1,94
201750061	Mekatronik (%50 Burslu)	2	YGS-1	38	3,46,717	193,92007	----
201750882	Mekatronik (%25 Burslu)	2	YGS-1	5	3,46,717		
201770047	Mekatronik (İÖ) (Ücretli)	2	YGS-1	2	46,717		----
201770056	Mekatronik (İÖ) (Tam Burslu)	2	YGS-1	4	3,46,717	357,45300	12,2,1,94
201770065	Mekatronik (İÖ) (%50 Burslu)	2	YGS-1	30	3,46,717		
201750891	Mekatronik (İÖ) (%25 Burslu)	2	YGS-1	4	3,46,717		
201750122	Menkul Kıymetler ve Sermaye Piyasası (Ücretli)	2	YGS-6	1	46,717		----
201750131	Menkul Kıymetler ve Sermaye Piyasası (Tam Burslu)	2	YGS-6	2	3,46,717	294,44800	12,2,1,94

TABLO-3A. Merkezi Yerleştirme İle Öğrenci Alan Yükseköğretim Önlisans Programları

2013-ÖSYS TERCİH KILAVUZU

PROGRAM KODU (1)	PROGRAM ADI (2)	ÖĞR. SÜR. (3)	PUAN TÜRÜ (4)	GENEL KONT (5)	ÖZEL KOŞUL VE AÇIKLAMALAR (6)	2012-ÖSYS EN KÜÇÜK PUAN (7)	2012-ÖSYS YERLEŞTİRME ÖNCELİKLERİ (8)
201750149	Menkul Kıymetler ve Sermaye Piyasası (%50 Burslu)	2	YGS-6	15	3, 46, 717		
201750907	Menkul Kıymetler ve Sermaye Piyasası (%25 Burslu)	2	YGS-6	2	3, 46, 717		
201750194	Muhasebe ve Vergi Uygulamaları (Ücretli)	2	YGS-6	1	46, 717	----	----
201750201	Muhasebe ve Vergi Uygulamaları (Tam Burslu)	2	YGS-6	3	3, 46, 717	351,20200	12,2,1,94
201750219	Muhasebe ve Vergi Uygulamaları (%50 Burslu)	2	YGS-6	19	3, 46, 717		
201750925	Muhasebe ve Vergi Uygulamaları (%25 Burslu)	2	YGS-6	2	3, 46, 717		
201750228	Muhasebe ve Vergi Uygulamaları (İÖ) (Ücretli)	2	YGS-6	1	46, 717	----	----
201750237	Muhasebe ve Vergi Uygulamaları (İÖ) (Tam Burslu)	2	YGS-6	2	3, 46, 717	341,70500	12,2,1,94
201750246	Muhasebe ve Vergi Uygulamaları (İÖ) (%50 Burslu)	2	YGS-6	15	3, 46, 717		
201750934	Muhasebe ve Vergi Uygulamaları (İÖ) (%25 Burslu)	2	YGS-6	2	3, 46, 717		
201750079	Tahribatsız Muayene (Ücretli)	2	YGS-1	1	46, 717	----	----
201750088	Tahribatsız Muayene (Tam Burslu)	2	YGS-1	2	3, 46, 717	242,63400	12,2,D,93
201750158	Tahribatsız Muayene (%50 Burslu)	2	YGS-1	15	3, 46, 717		
201750943	Tahribatsız Muayene (%25 Burslu)	2	YGS-1	2	3, 46, 717		
201751041	Tıbbi Görüntüleme Teknikleri (Ücretli)	2	YGS-1	1	46, 717	----	----
201751059	Tıbbi Görüntüleme Teknikleri (Tam Burslu)	2	YGS-1	3	3, 46, 717	----	----
201751068	Tıbbi Görüntüleme Teknikleri (%50 Burslu)	2	YGS-1	23	3, 46, 717	----	----
201751077	Tıbbi Görüntüleme Teknikleri (%25 Burslu)	2	YGS-1	3	3, 46, 717	----	----
201750582	Turizm ve Otel İşletmeciliği (Ücretli)	2	YGS-6	1	46, 717	----	----
201750591	Turizm ve Otel İşletmeciliği (Tam Burslu)	2	YGS-6	3	3, 46, 717	156,26000	12,3,1,95
201750607	Turizm ve Otel İşletmeciliği (%50 Burslu)	2	YGS-6	23	3, 46, 717		
201750952	Turizm ve Otel İşletmeciliği (%25 Burslu)	2	YGS-6	3	3, 46, 717		
HALIÇ ÜNİVERSİTESİ (İSTANBUL)							
Meslek Yüksekokulu							
201950041	Aşçılık (Ücretli)	2	YGS-4	16	132	238,67463	----
201950059	Aşçılık (Tam Burslu)	2	YGS-4	5	3, 132	331,93500	12,3,1,94
201950068	Aşçılık (%50 Burslu)	2	YGS-4	28	3, 132	371,05300	12,2,1,94
201950077	Bankacılık ve Sigortacılık (Ücretli)	2	YGS-6	20	132		
201950086	Bankacılık ve Sigortacılık (Tam Burslu)	2	YGS-6	5	3, 132	376,59700	12,2,1,94
201950095	Bankacılık ve Sigortacılık (%50 Burslu)	2	YGS-6	20	3, 132	237,27404	----
201950102	Bilgisayar Teknolojisi (Ücretli)	2	YGS-1	17	132	----	----
201950111	Bilgisayar Teknolojisi (Tam Burslu)	2	YGS-1	3	3, 132	----	----
201950129	Bilgisayar Teknolojisi (%50 Burslu)	2	YGS-1	14	3, 132	----	----
201950138	Elektronik Teknolojisi (Ücretli)	2	YGS-1	14	132		
201950147	Elektronik Teknolojisi (Tam Burslu)	2	YGS-1	3	3, 132	358,82400	12,2,1,94
201950156	Elektronik Teknolojisi (%50 Burslu)	2	YGS-1	17	3, 132	301,93900	11,2,1,93
201950165	Gıda Teknolojisi (Ücretli)	2	YGS-2	13	132		
201950174	Gıda Teknolojisi (Tam Burslu)	2	YGS-2	3	3, 132	313,22200	12,3,1,94
201950183	Gıda Teknolojisi (%50 Burslu)	2	YGS-2	14	3, 132	203,37271	----
201950192	Grafik Tasarımı (Ücretli)	2	YGS-5	14	132		
201950208	Grafik Tasarımı (Tam Burslu)	2	YGS-5	3	3, 132	251,18200	12,3,1,94
201950217	Grafik Tasarımı (%50 Burslu)	2	YGS-5	17	3, 132	276,81500	12,2,1,94
201950226	İlk ve Acil Yardım (Ücretli)	2	YGS-2	35	132	170,22300	11,2,D,93
201950235	İlk ve Acil Yardım (Tam Burslu)	2	YGS-2	6	3, 132	346,19200	12,2,1,94
201950244	İlk ve Acil Yardım (%50 Burslu)	2	YGS-2	19	3, 132	225,60700	12,2,1,94
201950298	Lojistik (Ücretli)	2	YGS-6	20	132		
201950305	Lojistik (Tam Burslu)	2	YGS-6	5	3, 132	350,37100	12,2,1,94
201950314	Lojistik (%50 Burslu)	2	YGS-6	20	3, 132	232,72388	----
201950014	Turizm ve Otel İşletmeciliği (Ücretli)	2	YGS-6	20	132		
201950023	Turizm ve Otel İşletmeciliği (Tam Burslu)	2	YGS-6	5	3, 132	258,26600	12,3,1,94
201950032	Turizm ve Otel İşletmeciliği (%50 Burslu)	2	YGS-6	20	3, 132	214,40686	----
201950323	Yaşlı Bakımı (Ücretli)	2	YGS-2	13	132		
201950332	Yaşlı Bakımı (Tam Burslu)	2	YGS-2	3	3, 132	352,89933	----
201950341	Yaşlı Bakımı (%50 Burslu)	2	YGS-2	17	3, 132		
İŞIK ÜNİVERSİTESİ (İSTANBUL)							
Meslek Yüksekokulu							
202050074	Grafik Tasarımı (Ücretli)	2	YGS-5	20	133	----	----
202050083	Grafik Tasarımı (Tam Burslu)	2	YGS-5	4	3, 133	----	----
202050092	Grafik Tasarımı (%50 Burslu)	2	YGS-5	16	3, 133	----	----
202050108	Grafik Tasarımı (İÖ) (Ücretli)	2	YGS-5	20	133	----	----
202050117	Grafik Tasarımı (İÖ) (Tam Burslu)	2	YGS-5	4	3, 133	----	----
202050126	Grafik Tasarımı (İÖ) (%50 Burslu)	2	YGS-5	16	3, 133	----	----
202050011	Mimari Restorasyon (Ücretli)	2	YGS-5	20	133	----	----
202050029	Mimari Restorasyon (Tam Burslu)	2	YGS-5	4	3, 133	----	----
202050038	Mimari Restorasyon (%50 Burslu)	2	YGS-5	16	3, 133	----	----
202050047	Mimari Restorasyon (İÖ) (Ücretli)	2	YGS-5	20	133	----	----
202050056	Mimari Restorasyon (İÖ) (Tam Burslu)	2	YGS-5	4	3, 133	----	----
202050065	Mimari Restorasyon (İÖ) (%50 Burslu)	2	YGS-5	16	3, 133	----	----
Sağlık Hizmetleri Meslek Yüksekokulu							
202050198	İş Sağlığı ve Güvenliği (Ücretli)	2	YGS-2	30	133	----	----
202050205	İş Sağlığı ve Güvenliği (Tam Burslu)	2	YGS-2	5	3, 133	----	----
202050214	İş Sağlığı ve Güvenliği (%50 Burslu)	2	YGS-2	15	3, 133	----	----
202050223	İş Sağlığı ve Güvenliği (İÖ) (Ücretli)	2	YGS-2	30	133	----	----
202050232	İş Sağlığı ve Güvenliği (İÖ) (Tam Burslu)	2	YGS-2	5	3, 133	----	----
202050241	İş Sağlığı ve Güvenliği (İÖ) (%50 Burslu)	2	YGS-2	15	3, 133	----	----
202050135	Odyometri (Ücretli)	2	YGS-1	30	133	----	----
202050144	Odyometri (Tam Burslu)	2	YGS-1	5	3, 133	----	----
202050153	Odyometri (%50 Burslu)	2	YGS-1	15	3, 133	----	----
202050162	Odyometri (İÖ) (Ücretli)	2	YGS-1	30	133	----	----
202050171	Odyometri (İÖ) (Tam Burslu)	2	YGS-1	5	3, 133	----	----

TABLO-3A. Merkezi Yerleştirme İle Öğrenci Alan Yükseköğretim Önlisans Programları

2013-ÖSYS TERCİH KILAVUZU

PROGRAM KODU (1)	PROGRAM ADI (2)	ÖĞR. SÜR. (3)	PUAN TÜRÜ (4)	GENEL KONT (5)	ÖZEL KOŞUL VE AÇIKLAMALAR (6)	2012-ÖSYS EN KÜÇÜK PUAN (7)	2012-ÖSYS YERLEŞTİRME ÖNCELİKLERİ (8)
202050189	Odyometri (İÖ) (%50 Burslu)	2	YGS-1	15	3, 133	----	----
202050259	Tıbbi Dokümantasyon ve Sekreterlik (Ücretli)	2	YGS-3	30	133	----	----
202050268	Tıbbi Dokümantasyon ve Sekreterlik (Tam Burslu)	2	YGS-3	5	3, 133	----	----
202050277	Tıbbi Dokümantasyon ve Sekreterlik (%50 Burslu)	2	YGS-3	15	3, 133	----	----
202050286	Tıbbi Dokümantasyon ve Sekreterlik (İÖ) (Ücretli)	2	YGS-3	30	133	----	----
202050295	Tıbbi Dokümantasyon ve Sekreterlik (İÖ) (Tam Burslu)	2	YGS-3	5	3, 133	----	----
202050302	Tıbbi Dokümantasyon ve Sekreterlik (İÖ) (%50 Burslu)	2	YGS-3	15	3, 133	----	----
İSTANBUL AREL ÜNİVERSİTESİ							
Meslek Yüksekokulu							
202352288	Anestezi (Ücretli)	2	YGS-2	48	215	----	----
202352297	Anestezi (Tam Burslu)	2	YGS-2	6	3, 215	----	----
202352304	Anestezi (%50 Burslu)	2	YGS-2	6	3, 215	----	----
202352313	Anestezi (İÖ) (Ücretli)	2	YGS-2	40	215	----	----
202352322	Anestezi (İÖ) (Tam Burslu)	2	YGS-2	5	3, 215	----	----
202352331	Anestezi (İÖ) (%50 Burslu)	2	YGS-2	9	3, 215	----	----
202351378	Aşçılık (Ücretli)	2	YGS-4	30	46, 215	----	----
202351387	Aşçılık (Tam Burslu)	2	YGS-4	5	3, 46, 215	337,59800	12,3,1,94
202351996	Aşçılık (%50 Burslu)	2	YGS-4	15	3, 46, 215	378,42100	12,2,1,94
202350398	Bankacılık ve Sigortacılık (Ücretli)	2	YGS-6	8	215	245,29338	----
202350405	Bankacılık ve Sigortacılık (Tam Burslu)	2	YGS-6	6	3, 215	347,23200	12,2,1,94
202351563	Bankacılık ve Sigortacılık (%50 Burslu)	2	YGS-6	50	3, 215	210,05372	----
202350414	Bankacılık ve Sigortacılık (İÖ) (Ücretli)	2	YGS-6	3	215		
202350423	Bankacılık ve Sigortacılık (İÖ) (Tam Burslu)	2	YGS-6	4	3, 215	311,77100	12,2,1,93
202351572	Bankacılık ve Sigortacılık (İÖ) (%50 Burslu)	2	YGS-6	37	3, 215		
202350892	Basım ve Yayın Teknolojileri (Ücretli)	2	YGS-5	5	215		
202350908	Basım ve Yayın Teknolojileri (Tam Burslu)	2	YGS-5	5	3, 215	238,93100	12,3,1,95
202351581	Basım ve Yayın Teknolojileri (%50 Burslu)	2	YGS-5	44	3, 215		
202350917	Basım ve Yayın Teknolojileri (İÖ) (Ücretli)	2	YGS-5	2	215		
202350926	Basım ve Yayın Teknolojileri (İÖ) (Tam Burslu)	2	YGS-5	2	3, 215	191,56900	12,3,1,94
202351599	Basım ve Yayın Teknolojileri (İÖ) (%50 Burslu)	2	YGS-5	20	3, 215		
202351254	Bilgisayar Programcılığı (Ücretli)	2	YGS-1	8	215		
202351263	Bilgisayar Programcılığı (Tam Burslu)	2	YGS-1	6	3, 215	315,67400	12,3,1,94
202351606	Bilgisayar Programcılığı (%50 Burslu)	2	YGS-1	50	3, 215	254,91000	11,2,1,93
202351272	Bilgisayar Programcılığı (İÖ) (Ücretli)	2	YGS-1	3	215		
202351281	Bilgisayar Programcılığı (İÖ) (Tam Burslu)	2	YGS-1	4	3, 215	249,51200	12,3,1,94
202351615	Bilgisayar Programcılığı (İÖ) (%50 Burslu)	2	YGS-1	37	3, 215		
202350274	Büro Yönetimi ve Yönetici Asistanlığı (Ücretli)	2	YGS-4	2	215	220,01141	----
202350283	Büro Yönetimi ve Yönetici Asistanlığı (Tam Burslu)	2	YGS-4	2	3, 215	204,75900	12,2,1,94
202351915	Büro Yönetimi ve Yönetici Asistanlığı (%50 Burslu)	2	YGS-4	20	3, 215		
202350035	Çocuk Gelişimi (Ücretli)	2	YGS-4	112	215	226,35530	----
202350044	Çocuk Gelişimi (Tam Burslu)	2	YGS-4	16	3, 215	441,69400	12,2,1,80
202351642	Çocuk Gelişimi (%50 Burslu)	2	YGS-4	35	3, 215	356,17200	12,2,1,94
202350653	Çocuk Gelişimi (İÖ) (Ücretli)	2	YGS-4	60	215		
202350662	Çocuk Gelişimi (İÖ) (Tam Burslu)	2	YGS-4	13	3, 215	418,44200	12,2,1,94
202351651	Çocuk Gelişimi (İÖ) (%50 Burslu)	2	YGS-4	60	3, 215	300,05400	12,2,1,94
202350971	Dış Ticaret (Ücretli)	2	YGS-6	8	215		
202350989	Dış Ticaret (Tam Burslu)	2	YGS-6	7	3, 215	346,01900	12,2,1,94
202351669	Dış Ticaret (%50 Burslu)	2	YGS-6	58	3, 215	213,20520	----
202350998	Dış Ticaret (İÖ) (Ücretli)	2	YGS-6	5	215		
202351006	Dış Ticaret (İÖ) (Tam Burslu)	2	YGS-6	5	3, 215	303,00300	12,2,1,94
202351678	Dış Ticaret (İÖ) (%50 Burslu)	2	YGS-6	44	3, 215	176,07808	----
202351412	Elektrik (Ücretli)	2	YGS-1	5	46, 215		
202351421	Elektrik (Tam Burslu)	2	YGS-1	3	3, 46, 215	311,85100	12,3,1,94
202352004	Elektrik (%50 Burslu)	2	YGS-1	22	3, 46, 215	352,11300	07,2,1,90
202351439	Elektrik (İÖ) (Ücretli)	2	YGS-1	5	46, 215		
202351448	Elektrik (İÖ) (Tam Burslu)	2	YGS-1	3	3, 46, 215	282,51600	12,2,1,94
202352013	Elektrik (İÖ) (%50 Burslu)	2	YGS-1	22	3, 46, 215	268,73200	89,2,1,71
202351457	Elektronik Teknolojisi (Ücretli)	2	YGS-1	5	46, 215		
202351466	Elektronik Teknolojisi (Tam Burslu)	2	YGS-1	3	3, 46, 215	181,02000	12,3,1,94
202352022	Elektronik Teknolojisi (%50 Burslu)	2	YGS-1	26	3, 46, 215		
202352349	Fizyoterapi (Ücretli)	2	YGS-2	48	215	----	----
202352358	Fizyoterapi (Tam Burslu)	2	YGS-2	6	3, 215	----	----
202352367	Fizyoterapi (%50 Burslu)	2	YGS-2	6	3, 215	----	----
202352376	Fizyoterapi (İÖ) (Ücretli)	2	YGS-2	40	215	----	----
202352385	Fizyoterapi (İÖ) (Tam Burslu)	2	YGS-2	5	3, 215	----	----
202352394	Fizyoterapi (İÖ) (%50 Burslu)	2	YGS-2	9	3, 215	----	----
202350053	Grafik Tasarımı (Ücretli)	2	YGS-5	6	215		
202350062	Grafik Tasarımı (Tam Burslu)	2	YGS-5	6	3, 215	176,74700	12,3,1,94
202351703	Grafik Tasarımı (%50 Burslu)	2	YGS-5	48	3, 215	280,86114	----
202350671	Grafik Tasarımı (İÖ) (Ücretli)	2	YGS-5	3	215		
202350689	Grafik Tasarımı (İÖ) (Tam Burslu)	2	YGS-5	4	3, 215	389,42800	12,2,1,94
202351712	Grafik Tasarımı (İÖ) (%50 Burslu)	2	YGS-5	37	3, 215	218,23953	----
202351015	Halkla İlişkiler ve Tanıtım (Ücretli)	2	YGS-4	4	215	182,56392	----
202351024	Halkla İlişkiler ve Tanıtım (Tam Burslu)	2	YGS-4	7	3, 215	251,71000	12,2,1,94
202351721	Halkla İlişkiler ve Tanıtım (%50 Burslu)	2	YGS-4	59	3, 215	207,47332	----
202351033	Halkla İlişkiler ve Tanıtım (İÖ) (Ücretli)	2	YGS-4	3	215		
202351042	Halkla İlişkiler ve Tanıtım (İÖ) (Tam Burslu)	2	YGS-4	3	3, 215	334,35426	----
202351739	Halkla İlişkiler ve Tanıtım (İÖ) (%50 Burslu)	2	YGS-4	28	3, 215		
202351139	İnsan Kaynakları Yönetimi (Ücretli)	2	YGS-6	5	215		
202351148	İnsan Kaynakları Yönetimi (Tam Burslu)	2	YGS-6	5	3, 215	306,67000	12,2,1,94

TABLO-3A. Merkezi Yerleştirme İle Öğrenci Alan Yükseköğretim Önlisans Programları

2013-ÖSYS TERCİH KILAVUZU

PROGRAM KODU (1)	PROGRAM ADI (2)	ÖĞR. SÜR. (3)	PUAN TÜRÜ (4)	GENEL KONT (5)	ÖZEL KOŞUL VE AÇIKLAMALAR (6)	2012-ÖSYS EN KÜÇÜK PUAN (7)	2012-ÖSYS YERLEŞTİRME ÖNCELİKLERİ (8)
202351748	İnsan Kaynakları Yönetimi (%50 Burslu)	2	YGS-6	40	3, 215	204,79588	----
202351157	İnsan Kaynakları Yönetimi (İÖ) (Ücretli)	2	YGS-6	3	215		
202351166	İnsan Kaynakları Yönetimi (İÖ) (Tam Burslu)	2	YGS-6	3	3, 215	302,30600	12,2,1,93
202351757	İnsan Kaynakları Yönetimi (İÖ) (%50 Burslu)	2	YGS-6	24	3, 215		
202352401	İşçi Sağlığı ve İş Güvenliği (Ücretli)	2	YGS-2	10	215	----	----
202352419	İşçi Sağlığı ve İş Güvenliği (Tam Burslu)	2	YGS-2	4	3, 215	----	----
202352428	İşçi Sağlığı ve İş Güvenliği (%50 Burslu)	2	YGS-2	30	3, 215	----	----
202352437	İşçi Sağlığı ve İş Güvenliği (İÖ) (Ücretli)	2	YGS-2	5	215	----	----
202352446	İşçi Sağlığı ve İş Güvenliği (İÖ) (Tam Burslu)	2	YGS-2	3	3, 215	----	----
202352455	İşçi Sağlığı ve İş Güvenliği (İÖ) (%50 Burslu)	2	YGS-2	26	3, 215	----	----
202351096	İşletme Yönetimi (Ücretli)	2	YGS-6	3	215		
202351103	İşletme Yönetimi (Tam Burslu)	2	YGS-6	5	3, 215	345,08600	12,2,1,94
202351775	İşletme Yönetimi (%50 Burslu)	2	YGS-6	46	3, 215		
202351112	İşletme Yönetimi (İÖ) (Ücretli)	2	YGS-6	2	215		
202351121	İşletme Yönetimi (İÖ) (Tam Burslu)	2	YGS-6	2	3, 215	274,25000	12,2,1,94
202351766	İşletme Yönetimi (İÖ) (%50 Burslu)	2	YGS-6	20	3, 215		
202350592	Kuyumculuk ve Takı Tasarımı (Ücretli)	2	YGS-5	3	215		
202350608	Kuyumculuk ve Takı Tasarımı (Tam Burslu)	2	YGS-5	3	3, 215	289,38200	12,2,1,94
202351784	Kuyumculuk ve Takı Tasarımı (%50 Burslu)	2	YGS-5	28	3, 215		
202351175	Lojistik (Ücretli)	2	YGS-6	8	215		
202351184	Lojistik (Tam Burslu)	2	YGS-6	6	3, 215	407,49800	12,2,1,94
202351809	Lojistik (%50 Burslu)	2	YGS-6	50	3, 215	221,45949	----
202351193	Lojistik (İÖ) (Ücretli)	2	YGS-6	2	215		
202351209	Lojistik (İÖ) (Tam Burslu)	2	YGS-6	5	3, 215	274,85000	12,2,1,93
202351818	Lojistik (İÖ) (%50 Burslu)	2	YGS-6	47	3, 215	200,44458	----
202352464	Makine (Ücretli)	2	YGS-1	20	215	----	----
202352473	Makine (Tam Burslu)	2	YGS-1	4	3, 215	----	----
202352482	Makine (%50 Burslu)	2	YGS-1	20	3, 215	----	----
202350935	Moda Tasarımı (Ücretli)	2	YGS-5	8	215	237,35400	12,2,D,94
202350944	Moda Tasarımı (Tam Burslu)	2	YGS-5	6	3, 215	304,83800	12,3,1,94
202351827	Moda Tasarımı (%50 Burslu)	2	YGS-5	50	3, 215	229,13000	12,2,1,93
202350953	Moda Tasarımı (İÖ) (Ücretli)	2	YGS-5	10	215		
202350962	Moda Tasarımı (İÖ) (Tam Burslu)	2	YGS-5	4	3, 215	246,24300	12,3,1,94
202351836	Moda Tasarımı (İÖ) (%50 Burslu)	2	YGS-5	30	3, 215	345,52200	11,2,1,93
202351051	Muhasebe ve Vergi Uygulamaları (Ücretli)	2	YGS-6	5	215		
202351069	Muhasebe ve Vergi Uygulamaları (Tam Burslu)	2	YGS-6	4	3, 215	382,16300	12,2,1,93
202351845	Muhasebe ve Vergi Uygulamaları (%50 Burslu)	2	YGS-6	35	3, 215	191,24743	----
202350195	Radyo ve Televizyon Programcılığı (Ücretli)	2	YGS-4	14	215	176,68862	----
202350202	Radyo ve Televizyon Programcılığı (Tam Burslu)	2	YGS-4	7	3, 215	245,54900	12,3,1,93
202351881	Radyo ve Televizyon Programcılığı (%50 Burslu)	2	YGS-4	53	3, 215	261,45674	----
202350811	Radyo ve Televizyon Programcılığı (İÖ) (Ücretli)	2	YGS-4	5	215		
202350829	Radyo ve Televizyon Programcılığı (İÖ) (Tam Burslu)	2	YGS-4	6	3, 215	369,64924	----
202351899	Radyo ve Televizyon Programcılığı (İÖ) (%50 Burslu)	2	YGS-4	49	3, 215	224,47057	----
202351333	Sağlık Kurumları İşletmeciliği (Ücretli)	2	YGS-6	5	215	195,23647	----
202351342	Sağlık Kurumları İşletmeciliği (Tam Burslu)	2	YGS-6	6	3, 215	314,15700	12,2,1,94
202351536	Sağlık Kurumları İşletmeciliği (%50 Burslu)	2	YGS-6	49	3, 215	223,64175	----
202351351	Sağlık Kurumları İşletmeciliği (İÖ) (Ücretli)	2	YGS-6	5	215	190,62563	----
202351369	Sağlık Kurumları İşletmeciliği (İÖ) (Tam Burslu)	2	YGS-6	6	3, 215	238,39400	12,2,1,88
202351906	Sağlık Kurumları İşletmeciliği (İÖ) (%50 Burslu)	2	YGS-6	39	3, 215	191,47756	----
202352225	Sivil Hava Ulaştırma İşletmeciliği (Ücretli)	2	YGS-6	23	215		
202352234	Sivil Hava Ulaştırma İşletmeciliği (Tam Burslu)	2	YGS-6	5	3, 215	281,57300	12,2,1,94
202352261	Sivil Hava Ulaştırma İşletmeciliği (%50 Burslu)	2	YGS-6	22	3, 215	----	----
202352243	Sivil Hava Ulaştırma İşletmeciliği (İÖ) (Ücretli)	2	YGS-6	5	215		
202352252	Sivil Hava Ulaştırma İşletmeciliği (İÖ) (Tam Burslu)	2	YGS-6	3	3, 215	206,38900	12,2,1,93
202352279	Sivil Hava Ulaştırma İşletmeciliği (İÖ) (%50 Burslu)	2	YGS-6	26	3, 215	----	----
202352491	Tıbbi Görüntüleme Teknikleri (Ücretli)	2	YGS-1	48	215	----	----
202352507	Tıbbi Görüntüleme Teknikleri (Tam Burslu)	2	YGS-1	6	3, 215	----	----
202352516	Tıbbi Görüntüleme Teknikleri (%50 Burslu)	2	YGS-1	6	3, 215	----	----
202352525	Tıbbi Görüntüleme Teknikleri (İÖ) (Ücretli)	2	YGS-1	40	215	----	----
202352534	Tıbbi Görüntüleme Teknikleri (İÖ) (Tam Burslu)	2	YGS-1	5	3, 215	----	----
202352543	Tıbbi Görüntüleme Teknikleri (İÖ) (%50 Burslu)	2	YGS-1	9	3, 215	----	----
202352552	Tıbbi Laboratuvar Teknikleri (Ücretli)	2	YGS-2	48	215	----	----
202352561	Tıbbi Laboratuvar Teknikleri (Tam Burslu)	2	YGS-2	6	3, 215	----	----
202352579	Tıbbi Laboratuvar Teknikleri (%50 Burslu)	2	YGS-2	6	3, 215	----	----
202352588	Tıbbi Laboratuvar Teknikleri (İÖ) (Ücretli)	2	YGS-2	40	215	----	----
202352597	Tıbbi Laboratuvar Teknikleri (İÖ) (Tam Burslu)	2	YGS-2	5	3, 215	----	----
202352604	Tıbbi Laboratuvar Teknikleri (İÖ) (%50 Burslu)	2	YGS-2	9	3, 215	----	----
202350238	Turizm ve Otel İşletmeciliği (Ücretli)	2	YGS-6	3	215		
202350247	Turizm ve Otel İşletmeciliği (Tam Burslu)	2	YGS-6	3	3, 215	195,84600	12,3,1,94
202351933	Turizm ve Otel İşletmeciliği (%50 Burslu)	2	YGS-6	26	3, 215		
202352613	Uçak Teknolojisi (Ücretli)	2	YGS-1	39	215	----	----
202352622	Uçak Teknolojisi (Tam Burslu)	2	YGS-1	5	3, 215	----	----
202352631	Uçak Teknolojisi (%50 Burslu)	2	YGS-1	10	3, 215	----	----
202352649	Uçak Teknolojisi (İÖ) (Ücretli)	2	YGS-1	19	215	----	----
202352658	Uçak Teknolojisi (İÖ) (Tam Burslu)	2	YGS-1	3	3, 215	----	----
202352667	Uçak Teknolojisi (İÖ) (%50 Burslu)	2	YGS-1	11	3, 215	----	----
	İSTANBUL AYDIN ÜNİVERSİTESİ						
	Adalet Meslek Yüksekokulu						
202453567	Adalet (Ücretli)	2	YGS-3	34	46, 52	272,84542	----
202453576	Adalet (Tam Burslu)	2	YGS-3	5	3, 46, 52	378,25772	----

TABLO-3A. Merkezi Yerleştirme İle Öğrenci Alan Yükseköğretim Önlisans Programları

2013-ÖSYS TERCİH KILAVUZU

PROGRAM KODU (1)	PROGRAM ADI (2)	ÖĞR. SÜR. (3)	PUAN TÜRÜ (4)	GENEL KONT (5)	ÖZEL KOŞUL VE AÇIKLAMALAR (6)	2012-ÖSYS EN KÜÇÜK PUAN (7)	2012-ÖSYS YERLEŞTİRME ÖNCELİKLERİ (8)
202454547	Adalet (%75 Burslu)	2	YGS-3	2	3, 46, 52	362,75773	----
202454556	Adalet (%50 Burslu)	2	YGS-3	4	3, 46, 52	354,63690	----
202454565	Adalet (%25 Burslu)	2	YGS-3	5	3, 46, 52	322,15344	----
202456304	Adalet (İÖ) (Ücretli)	2	YGS-3	34	46, 52	----	----
202456313	Adalet (İÖ) (Tam Burslu)	2	YGS-3	5	3, 46, 52	----	----
202456322	Adalet (İÖ) (%75 Burslu)	2	YGS-3	2	3, 46, 52	----	----
202456331	Adalet (İÖ) (%50 Burslu)	2	YGS-3	4	3, 46, 52	----	----
202456349	Adalet (İÖ) (%25 Burslu)	2	YGS-3	5	3, 46, 52	----	----
	Anadolu BİL Meslek Yüksekokulu						
202452321	Ayakkabı Tasarım ve Üretimi (Ücretli)	2	YGS-2	4	46, 52		
202452463	Ayakkabı Tasarım ve Üretimi (Tam Burslu)	2	YGS-2	3	3, 46, 52	246,06800	12,3,1,94
202452339	Ayakkabı Tasarım ve Üretimi (%50 Burslu)	2	YGS-2	20	3, 46, 52		
202452348	Ayakkabı Tasarım ve Üretimi (İÖ) (Ücretli)	2	YGS-2	4	46, 52		
202452481	Ayakkabı Tasarım ve Üretimi (İÖ) (Tam Burslu)	2	YGS-2	3	3, 46, 52	306,68300	12,2,1,94
202452357	Ayakkabı Tasarım ve Üretimi (İÖ) (%50 Burslu)	2	YGS-2	20	3, 46, 52		
202450016	Bankacılık ve Sigortacılık (Ücretli)	2	YGS-6	52	46, 52		
202450025	Bankacılık ve Sigortacılık (Tam Burslu)	2	YGS-6	9	3, 46, 52	354,40600	12,2,1,94
202452057	Bankacılık ve Sigortacılık (%50 Burslu)	2	YGS-6	24	3, 46, 52	207,82100	12,2,1,95
202453497	Bankacılık ve Sigortacılık (%25 Burslu)	2	YGS-6	5	3, 46, 52	220,93295	----
202450034	Bankacılık ve Sigortacılık (İÖ) (Ücretli)	2	YGS-6	5	46, 52		
202450043	Bankacılık ve Sigortacılık (İÖ) (Tam Burslu)	2	YGS-6	6	3, 46, 52	297,77700	12,2,1,94
202454583	Bankacılık ve Sigortacılık (İÖ) (%75 Burslu)	2	YGS-6	2	3, 46, 52	282,99800	12,2,1,94
202470074	Bankacılık ve Sigortacılık (İÖ) (%50 Burslu)	2	YGS-6	37	3, 46, 52	167,84200	10,2,1,92
202452506	Bankacılık ve Sigortacılık (İÖ) (%25 Burslu)	2	YGS-6	5	3, 46, 52	198,28387	----
202451377	Basım ve Yayın Teknolojileri (Ücretli)	2	YGS-5	15	46, 52		
202452515	Basım ve Yayın Teknolojileri (Tam Burslu)	2	YGS-5	7	3, 46, 52	250,20000	12,3,1,94
202452524	Basım ve Yayın Teknolojileri (%50 Burslu)	2	YGS-5	48	3, 46, 52	227,68705	----
202451386	Basım ve Yayın Teknolojileri (İÖ) (Ücretli)	2	YGS-5	5	46, 52		
202470083	Basım ve Yayın Teknolojileri (İÖ) (Tam Burslu)	2	YGS-5	6	3, 46, 52	169,98900	12,3,1,94
202454592	Basım ve Yayın Teknolojileri (İÖ) (%75 Burslu)	2	YGS-5	5	3, 46, 52	424,14700	12,2,1,95
202452542	Basım ve Yayın Teknolojileri (İÖ) (%50 Burslu)	2	YGS-5	40	3, 46, 52		
202451792	Bilgisayar Programcılığı (Ücretli)	2	YGS-1	30	46, 52	187,93770	----
202452587	Bilgisayar Programcılığı (Tam Burslu)	2	YGS-1	8	3, 46, 52	356,08900	12,3,1,94
202454608	Bilgisayar Programcılığı (%75 Burslu)	2	YGS-1	3	3, 46, 52	252,76500	12,3,1,94
202452066	Bilgisayar Programcılığı (%50 Burslu)	2	YGS-1	26	3, 46, 52	298,79900	12,2,1,93
202452596	Bilgisayar Programcılığı (%25 Burslu)	2	YGS-1	13	3, 46, 52	228,03621	----
202452021	Bilgisayar Programcılığı (İngilizce) (Ücretli)	2	YGS-1	10	15, 17, 28, 52		
202452039	Bilgisayar Programcılığı (İngilizce) (Tam Burslu)	2	YGS-1	6	3, 15, 17, 28, 52	308,59200	12,3,1,94
202454626	Bilgisayar Programcılığı (İngilizce) (%75 Burslu)	2	YGS-1	4	3, 15, 17, 28, 52	190,78700	12,3,1,94
202452621	Bilgisayar Programcılığı (İngilizce) (%50 Burslu)	2	YGS-1	40	3, 15, 17, 28, 52	213,13483	----
202451808	Bilgisayar Programcılığı (İÖ) (Ücretli)	2	YGS-1	10	46, 52		
202452603	Bilgisayar Programcılığı (İÖ) (Tam Burslu)	2	YGS-1	5	3, 46, 52	273,89700	12,3,1,93
202454617	Bilgisayar Programcılığı (İÖ) (%75 Burslu)	2	YGS-1	3	3, 46, 52	180,55900	12,3,1,94
202470092	Bilgisayar Programcılığı (İÖ) (%50 Burslu)	2	YGS-1	25	3, 46, 52	168,42700	12,2,1,91
202452612	Bilgisayar Programcılığı (İÖ) (%25 Burslu)	2	YGS-1	7	3, 46, 52		
202455784	Bilgisayar Programcılığı (İÖ) (İngilizce) (Ücretli)	2	YGS-1	10	15, 17, 28, 52	----	----
202455793	Bilgisayar Programcılığı (İÖ) (İngilizce) (Tam Burslu)	2	YGS-1	6	3, 15, 17, 28, 52	----	----
202455809	Bilgisayar Programcılığı (İÖ) (İngilizce) (%75 Burslu)	2	YGS-1	4	3, 15, 17, 28, 52	----	----
202455818	Bilgisayar Programcılığı (İÖ) (İngilizce) (%50 Burslu)	2	YGS-1	40	3, 15, 17, 28, 52	----	----
202451817	Bilgisayar Programcılığı (Uzaktan Eğitim) (Ücretli)	2	YGS-1	8	52		
202452648	Bilgisayar Programcılığı (Uzaktan Eğitim) (Tam Burslu)	2	YGS-1	3	3, 52	284,08400	12,2,1,94
202452657	Bilgisayar Programcılığı (Uzaktan Eğitim) (%50 Burslu)	2	YGS-1	17	3, 52		
202452666	Bilgisayar Programcılığı (Uzaktan Eğitim) (%25 Burslu)	2	YGS-1	2	3, 52		
202452012	Bilgisayar Teknolojisi (İngilizce) (Tam Burslu)	2	YGS-1	3	3, 15, 17, 28, 52	195,14900	12,3,1,94
202454635	Bilgisayar Teknolojisi (İngilizce) (%75 Burslu)	2	YGS-1	5	3, 15, 17, 28, 52	420,30200	12,2,1,94
202452675	Bilgisayar Teknolojisi (İngilizce) (%50 Burslu)	2	YGS-1	22	3, 15, 17, 28, 52		
202454062	Biyomedikal Cihaz Teknolojisi (Ücretli)	2	YGS-1	22	46, 52	173,36687	----
202454071	Biyomedikal Cihaz Teknolojisi (Tam Burslu)	2	YGS-1	6	3, 46, 52	490,41800	12,2,1,94
202454089	Biyomedikal Cihaz Teknolojisi (%50 Burslu)	2	YGS-1	28	3, 46, 52	257,49200	12,2,D,93
202454098	Biyomedikal Cihaz Teknolojisi (%25 Burslu)	2	YGS-1	4	3, 46, 52		
202454105	Biyomedikal Cihaz Teknolojisi (İÖ) (Ücretli)	2	YGS-1	7	46, 52		
202454114	Biyomedikal Cihaz Teknolojisi (İÖ) (Tam Burslu)	2	YGS-1	5	3, 46, 52	306,11900	12,2,1,94
202454123	Biyomedikal Cihaz Teknolojisi (İÖ) (%50 Burslu)	2	YGS-1	33	3, 46, 52	227,24005	----
202454132	Biyomedikal Cihaz Teknolojisi (İÖ) (%25 Burslu)	2	YGS-1	5	3, 46, 52		
202452693	Büro Yönetimi ve Yönetici Asistanlığı (Tam Burslu)	2	YGS-4	4	3, 46, 52	206,25900	12,2,1,94
202454644	Büro Yönetimi ve Yönetici Asistanlığı (%75 Burslu)	2	YGS-4	15	3, 46, 52	252,29772	----
202452709	Büro Yönetimi ve Yönetici Asistanlığı (%50 Burslu)	2	YGS-4	21	3, 46, 52	201,78432	----
202450131	Çocuk Gelişimi (Ücretli)	2	YGS-4	125	46, 52	209,35900	11,2,1,93
202450149	Çocuk Gelişimi (Tam Burslu)	2	YGS-4	17	3, 46, 52	487,05700	12,2,1,94
202452075	Çocuk Gelişimi (%50 Burslu)	2	YGS-4	16	3, 46, 52	374,27100	12,2,1,94
202453504	Çocuk Gelişimi (%25 Burslu)	2	YGS-4	12	3, 46, 52	372,94300	12,2,1,87
202450158	Çocuk Gelişimi (İÖ) (Ücretli)	2	YGS-4	95	46, 52	291,52500	05,2,1,88
202450167	Çocuk Gelişimi (İÖ) (Tam Burslu)	2	YGS-4	14	3, 46, 52	422,78500	12,2,1,89
202454653	Çocuk Gelişimi (İÖ) (%75 Burslu)	2	YGS-4	2	3, 46, 52	406,62200	12,2,1,93
202470117	Çocuk Gelişimi (İÖ) (%50 Burslu)	2	YGS-4	15	3, 46, 52	366,44700	12,2,1,92
202452745	Çocuk Gelişimi (İÖ) (%25 Burslu)	2	YGS-4	17	3, 46, 52	272,08600	12,2,1,94
202451959	Dış Ticaret (Ücretli)	2	YGS-6	50	46, 52	186,83409	----
202452754	Dış Ticaret (Tam Burslu)	2	YGS-6	10	3, 46, 52	453,89000	12,2,1,94
202452084	Dış Ticaret (%50 Burslu)	2	YGS-6	27	3, 46, 52	153,43900	12,2,1,94
202453513	Dış Ticaret (%25 Burslu)	2	YGS-6	13	3, 46, 52	216,53280	----

TABLO-3A. Merkezi Yerleştirme İle Öğrenci Alan Yükseköğretim Önlisans Programları

2013-ÖSYS TERCİH KILAVUZU

PROGRAM KODU (1)	PROGRAM ADI (2)	ÖĞR. SÜR. (3)	PUAN TÜRÜ (4)	GENEL KONT (5)	ÖZEL KOŞUL VE AÇIKLAMALAR (6)	2012-ÖSYS EN KÜÇÜK PUAN (7)	2012-ÖSYS YERLEŞTİRME ÖNCELİKLERİ (8)
202451968	Dış Ticaret (İÖ) (Ücretli)	2	YGS-6	25	46, 52		
202452763	Dış Ticaret (İÖ) (Tam Burslu)	2	YGS-6	8	3, 46, 52	319,99100	12,2,1,94
202454662	Dış Ticaret (İÖ) (%75 Burslu)	2	YGS-6	1	3, 46, 52	268,47300	12,2,1,94
202451977	Dış Ticaret (İÖ) (%50 Burslu)	2	YGS-6	40	3, 46, 52	100,00000	12,2,1,93
202452772	Dış Ticaret (İÖ) (%25 Burslu)	2	YGS-6	6	3, 46, 52	196,51253	----
202451411	Dış Ticaret (İngilizce) (Ücretli)	2	YGS-6	22	15, 17, 28, 52		
202452781	Dış Ticaret (İngilizce) (Tam Burslu)	2	YGS-6	8	3, 15, 17, 28, 52	447,78400	12,2,1,94
202452799	Dış Ticaret (İngilizce) (%50 Burslu)	2	YGS-6	37	3, 15, 17, 28, 52	246,32802	----
202452806	Dış Ticaret (İngilizce) (%25 Burslu)	2	YGS-6	13	3, 15, 17, 28, 52	176,81787	----
202451429	Dış Ticaret (İngilizce) (İÖ) (Ücretli)	2	YGS-6	4	15, 17, 28, 52		
202452815	Dış Ticaret (İngilizce) (İÖ) (Tam Burslu)	2	YGS-6	6	3, 15, 17, 28, 52	329,09400	12,2,1,94
202452824	Dış Ticaret (İngilizce) (İÖ) (%50 Burslu)	2	YGS-6	50	3, 15, 17, 28, 52	217,30280	----
202454141	Elektrik (Ücretli)	2	YGS-1	5	46, 52		
202454159	Elektrik (Tam Burslu)	2	YGS-1	6	3, 46, 52	391,39700	12,2,1,92
202454168	Elektrik (%50 Burslu)	2	YGS-1	44	3, 46, 52	195,91500	11,2,1,93
202454177	Elektrik (%25 Burslu)	2	YGS-1	5	3, 46, 52		
202454186	Elektrik (İÖ) (Ücretli)	2	YGS-1	5	46, 52		
202454195	Elektrik (İÖ) (Tam Burslu)	2	YGS-1	4	3, 46, 52	297,77000	12,2,1,93
202454202	Elektrik (İÖ) (%50 Burslu)	2	YGS-1	21	3, 46, 52		
202454211	Elektrik (İÖ) (%25 Burslu)	2	YGS-1	5	3, 46, 52		
202454468	Elektronik Teknolojisi (Ücretli)	2	YGS-1	5	46, 52		
202454477	Elektronik Teknolojisi (Tam Burslu)	2	YGS-1	5	3, 46, 52	194,33700	12,3,1,94
202454486	Elektronik Teknolojisi (%50 Burslu)	2	YGS-1	37	3, 46, 52	147,48000	10,3,D,92
202454495	Elektronik Teknolojisi (%25 Burslu)	2	YGS-1	3	3, 46, 52		
202454502	Elektronik Teknolojisi (İÖ) (Ücretli)	2	YGS-1	5	46, 52		
202454511	Elektronik Teknolojisi (İÖ) (Tam Burslu)	2	YGS-1	4	3, 46, 52	307,63400	12,2,1,94
202454529	Elektronik Teknolojisi (İÖ) (%50 Burslu)	2	YGS-1	28	3, 46, 52		
202454538	Elektronik Teknolojisi (İÖ) (%25 Burslu)	2	YGS-1	3	3, 46, 52		
202450228	Emlak ve Emlak Yönetimi (Tam Burslu)	2	YGS-5	4	3, 46, 52	246,25900	12,2,1,94
202454689	Emlak ve Emlak Yönetimi (%75 Burslu)	2	YGS-5	20	3, 46, 52	256,77765	----
202470126	Emlak ve Emlak Yönetimi (%50 Burslu)	2	YGS-5	16	3, 46, 52		
202451041	Emlak ve Emlak Yönetimi (İÖ) (Tam Burslu)	2	YGS-5	3	3, 46, 52	172,38700	12,2,1,93
202454698	Emlak ve Emlak Yönetimi (İÖ) (%75 Burslu)	2	YGS-5	15	3, 46, 52	209,19857	----
202470135	Emlak ve Emlak Yönetimi (İÖ) (%50 Burslu)	2	YGS-5	12	3, 46, 52		
202451174	Fotoğrafçılık ve Kameramanlık (Ücretli)	2	YGS-4	20	46, 52	177,64326	----
202451183	Fotoğrafçılık ve Kameramanlık (Tam Burslu)	2	YGS-4	7	3, 46, 52	170,53700	12,3,1,94
202452093	Fotoğrafçılık ve Kameramanlık (%50 Burslu)	2	YGS-4	34	3, 46, 52	246,89144	----
202452869	Fotoğrafçılık ve Kameramanlık (%25 Burslu)	2	YGS-4	9	3, 46, 52	183,07251	----
202451192	Fotoğrafçılık ve Kameramanlık (İÖ) (Ücretli)	2	YGS-4	5	46, 52		
202451208	Fotoğrafçılık ve Kameramanlık (İÖ) (Tam Burslu)	2	YGS-4	5	3, 46, 52	310,27100	12,2,1,93
202454705	Fotoğrafçılık ve Kameramanlık (İÖ) (%75 Burslu)	2	YGS-4	3	3, 46, 52	296,97500	11,2,1,92
202470144	Fotoğrafçılık ve Kameramanlık (İÖ) (%50 Burslu)	2	YGS-4	32	3, 46, 52	227,57703	----
202452878	Fotoğrafçılık ve Kameramanlık (İÖ) (%25 Burslu)	2	YGS-4	5	3, 46, 52		
202455827	Gıda Kalite Kontrolü ve Analizi (Ücretli)	2	YGS-2	13	46, 52	----	----
202455836	Gıda Kalite Kontrolü ve Analizi (Tam Burslu)	2	YGS-2	6	3, 46, 52	----	----
202455845	Gıda Kalite Kontrolü ve Analizi (%75 Burslu)	2	YGS-2	2	3, 46, 52	----	----
202455854	Gıda Kalite Kontrolü ve Analizi (%50 Burslu)	2	YGS-2	35	3, 46, 52	----	----
202455863	Gıda Kalite Kontrolü ve Analizi (%25 Burslu)	2	YGS-2	4	3, 46, 52	----	----
202455872	Gıda Kalite Kontrolü ve Analizi (İÖ) (Ücretli)	2	YGS-2	13	46, 52	----	----
202455881	Gıda Kalite Kontrolü ve Analizi (İÖ) (Tam Burslu)	2	YGS-2	6	3, 46, 52	----	----
202455899	Gıda Kalite Kontrolü ve Analizi (İÖ) (%75 Burslu)	2	YGS-2	2	3, 46, 52	----	----
202455906	Gıda Kalite Kontrolü ve Analizi (İÖ) (%50 Burslu)	2	YGS-2	35	3, 46, 52	----	----
202455915	Gıda Kalite Kontrolü ve Analizi (İÖ) (%25 Burslu)	2	YGS-2	4	3, 46, 52	----	----
202450237	Gıda Teknolojisi (Ücretli)	2	YGS-2	12	46, 52		
202450246	Gıda Teknolojisi (Tam Burslu)	2	YGS-2	6	3, 46, 52	401,83600	12,3,1,93
202452109	Gıda Teknolojisi (%50 Burslu)	2	YGS-2	38	3, 46, 52	220,07514	----
202452887	Gıda Teknolojisi (%25 Burslu)	2	YGS-2	4	3, 46, 52	178,02013	----
202450264	Gıda Teknolojisi (İÖ) (Tam Burslu)	2	YGS-2	5	3, 46, 52	263,82900	12,3,1,94
202454714	Gıda Teknolojisi (İÖ) (%75 Burslu)	2	YGS-2	9	3, 46, 52	265,43900	12,2,1,94
202470153	Gıda Teknolojisi (İÖ) (%50 Burslu)	2	YGS-2	36	3, 46, 52	162,28667	----
202450273	Grafik Tasarımı (Ücretli)	2	YGS-5	40	46, 52		
202450282	Grafik Tasarımı (Tam Burslu)	2	YGS-5	9	3, 46, 52	246,32000	12,3,1,93
202452118	Grafik Tasarımı (%50 Burslu)	2	YGS-5	35	3, 46, 52	214,68400	12,2,1,93
202453522	Grafik Tasarımı (%25 Burslu)	2	YGS-5	6	3, 46, 52	149,25400	05,2,1,87
202451298	Grafik Tasarımı (İÖ) (Ücretli)	2	YGS-5	12	46, 52		
202451305	Grafik Tasarımı (İÖ) (Tam Burslu)	2	YGS-5	7	3, 46, 52	439,59100	12,2,1,93
202454723	Grafik Tasarımı (İÖ) (%75 Burslu)	2	YGS-5	2	3, 46, 52	354,31600	12,2,1,93
202470162	Grafik Tasarımı (İÖ) (%50 Burslu)	2	YGS-5	42	3, 46, 52	178,02000	10,2,1,92
202452903	Grafik Tasarımı (İÖ) (%25 Burslu)	2	YGS-5	7	3, 46, 52	222,23229	----
202451438	Halkla İlişkiler ve Tanıtım (Ücretli)	2	YGS-4	28	46, 52	198,33197	----
202452912	Halkla İlişkiler ve Tanıtım (Tam Burslu)	2	YGS-4	8	3, 46, 52	286,36700	12,2,1,92
202454741	Halkla İlişkiler ve Tanıtım (%75 Burslu)	2	YGS-4	2	3, 46, 52	332,72980	----
202451447	Halkla İlişkiler ve Tanıtım (%50 Burslu)	2	YGS-4	30	3, 46, 52	276,39817	----
202452921	Halkla İlişkiler ve Tanıtım (%25 Burslu)	2	YGS-4	12	3, 46, 52	237,13699	----
202451456	Halkla İlişkiler ve Tanıtım (İÖ) (Ücretli)	2	YGS-4	13	46, 52		
202452939	Halkla İlişkiler ve Tanıtım (İÖ) (Tam Burslu)	2	YGS-4	7	3, 46, 52	348,34998	----
202454732	Halkla İlişkiler ve Tanıtım (İÖ) (%75 Burslu)	2	YGS-4	4	3, 46, 52	322,21026	----
202451465	Halkla İlişkiler ve Tanıtım (İÖ) (%50 Burslu)	2	YGS-4	41	3, 46, 52	246,62803	----
202452948	Halkla İlişkiler ve Tanıtım (İÖ) (%25 Burslu)	2	YGS-4	5	3, 46, 52	199,48964	----
202451659	İnsan Kaynakları Yönetimi (Ücretli)	2	YGS-6	15	46, 52		

TABLO-3A. Merkezi Yerleştirme İle Öğrenci Alan Yükseköğretim Önlisans Programları

2013-ÖSYS TERCİH KILAVUZU

PROGRAM KODU (1)	PROGRAM ADI (2)	ÖĞR. SÜR. (3)	PUAN TÜRÜ (4)	GENEL KONT (5)	ÖZEL KOŞUL VE AÇIKLAMALAR (6)	2012-ÖSYS EN KÜÇÜK PUAN (7)	2012-ÖSYS YERLEŞTİRME ÖNCELİKLERİ (8)
202452957	İnsan Kaynakları Yönetimi (Tam Burslu)	2	YGS-6	8	3, 46, 52	345,82500	12,2,İ,94
202451668	İnsan Kaynakları Yönetimi (%50 Burslu)	2	YGS-6	50	3, 46, 52	224,64055	----
202452966	İnsan Kaynakları Yönetimi (%25 Burslu)	2	YGS-6	7	3, 46, 52		
202451677	İnsan Kaynakları Yönetimi (İÖ) (Ücretli)	2	YGS-6	2	46, 52	206,80580	----
202452975	İnsan Kaynakları Yönetimi (İÖ) (Tam Burslu)	2	YGS-6	4	3, 46, 52	268,97700	12,2,İ,92
202454759	İnsan Kaynakları Yönetimi (İÖ) (%75 Burslu)	2	YGS-6	2	3, 46, 52	195,90300	12,2,İ,94
202451686	İnsan Kaynakları Yönetimi (İÖ) (%50 Burslu)	2	YGS-6	30	3, 46, 52	213,97294	----
202452984	İnsan Kaynakları Yönetimi (İÖ) (%25 Burslu)	2	YGS-6	2	3, 46, 52	180,42735	----
202454229	İnşaat Teknolojisi (Ücretli)	2	YGS-1	25	46, 52	177,64817	----
202454238	İnşaat Teknolojisi (Tam Burslu)	2	YGS-1	7	3, 46, 52	215,31100	12,3,İ,93
202454247	İnşaat Teknolojisi (%50 Burslu)	2	YGS-1	30	3, 46, 52	181,83800	12,2,İ,94
202454256	İnşaat Teknolojisi (%25 Burslu)	2	YGS-1	8	3, 46, 52	203,98499	----
202454265	İnşaat Teknolojisi (İÖ) (Ücretli)	2	YGS-1	20	46, 52		
202454274	İnşaat Teknolojisi (İÖ) (Tam Burslu)	2	YGS-1	6	3, 46, 52	346,08800	12,2,İ,94
202454283	İnşaat Teknolojisi (İÖ) (%50 Burslu)	2	YGS-1	25	3, 46, 52	283,50663	----
202454292	İnşaat Teknolojisi (İÖ) (%25 Burslu)	2	YGS-1	9	3, 46, 52	189,57400	----
202450925	İş Sağlığı ve Güvenliği (Tam Burslu)	2	YGS-2	4	3, 46, 52	440,39500	12,2,İ,94
202454768	İş Sağlığı ve Güvenliği (%75 Burslu)	2	YGS-2	1	3, 46, 52	234,02400	12,2,İ,94
202453452	İş Sağlığı ve Güvenliği (%50 Burslu)	2	YGS-2	35	3, 46, 52	229,70044	----
202450943	İş Sağlığı ve Güvenliği (İÖ) (Tam Burslu)	2	YGS-2	4	3, 46, 52	284,02200	12,2,İ,94
202454777	İş Sağlığı ve Güvenliği (İÖ) (%75 Burslu)	2	YGS-2	1	3, 46, 52	189,06500	12,2,İ,93
202453479	İş Sağlığı ve Güvenliği (İÖ) (%50 Burslu)	2	YGS-2	35	3, 46, 52	217,78191	----
202451571	İşletme Yönetimi (Ücretli)	2	YGS-6	15	46, 52	179,78695	----
202453019	İşletme Yönetimi (Tam Burslu)	2	YGS-6	6	3, 46, 52	388,57200	12,2,İ,93
202451589	İşletme Yönetimi (%50 Burslu)	2	YGS-6	34	3, 46, 52	258,28200	10,2,İ,92
202453028	İşletme Yönetimi (%25 Burslu)	2	YGS-6	5	3, 46, 52	200,37632	----
202451598	İşletme Yönetimi (İÖ) (Ücretli)	2	YGS-6	2	46, 52		
202453037	İşletme Yönetimi (İÖ) (Tam Burslu)	2	YGS-6	6	3, 46, 52	314,81800	12,2,İ,93
202454786	İşletme Yönetimi (İÖ) (%75 Burslu)	2	YGS-6	4	3, 46, 52	230,79300	12,2,İ,94
202451605	İşletme Yönetimi (İÖ) (%50 Burslu)	2	YGS-6	43	3, 46, 52	190,73268	----
202453055	İşletme Yönetimi (İngilizce) (Tam Burslu)	2	YGS-6	3	3, 15, 17, 28, 52	335,73800	12,2,İ,94
202451623	İşletme Yönetimi (İngilizce) (%50 Burslu)	2	YGS-6	27	3, 15, 17, 28, 52		
202453073	İşletme Yönetimi (İngilizce) (İÖ) (Tam Burslu)	2	YGS-6	3	3, 15, 17, 28, 52	279,85100	12,2,İ,94
202454795	İşletme Yönetimi (İngilizce) (İÖ) (%75 Burslu)	2	YGS-6	12	3, 15, 17, 28, 52	135,52100	06,2,D,88
202451641	İşletme Yönetimi (İngilizce) (İÖ) (%50 Burslu)	2	YGS-6	15	3, 15, 17, 28, 52		
202450537	Kuyumculuk ve Takı Tasarımı (Ücretli)	2	YGS-5	6	46, 52		
202450546	Kuyumculuk ve Takı Tasarımı (Tam Burslu)	2	YGS-5	4	3, 46, 52	290,87900	12,2,İ,94
202452136	Kuyumculuk ve Takı Tasarımı (%50 Burslu)	2	YGS-5	30	3, 46, 52		
202451695	Lojistik (Ücretli)	2	YGS-6	60	46, 52	182,60860	----
202453116	Lojistik (Tam Burslu)	2	YGS-6	13	3, 46, 52	142,80000	12,3,İ,93
202451702	Lojistik (%50 Burslu)	2	YGS-6	29	3, 46, 52	262,92385	----
202453531	Lojistik (%25 Burslu)	2	YGS-6	27	3, 46, 52	207,86606	----
202451711	Lojistik (İÖ) (Ücretli)	2	YGS-6	15	46, 52		
202451729	Lojistik (İÖ) (Tam Burslu)	2	YGS-6	8	3, 46, 52	309,10300	12,2,İ,94
202454802	Lojistik (İÖ) (%75 Burslu)	2	YGS-6	3	3, 46, 52	250,11700	12,2,İ,94
202452154	Lojistik (İÖ) (%50 Burslu)	2	YGS-6	49	3, 46, 52	228,69584	----
202453125	Lojistik (İÖ) (%25 Burslu)	2	YGS-6	5	3, 46, 52	187,65224	----
202454308	Makine (Ücretli)	2	YGS-1	15	46, 52		
202454317	Makine (Tam Burslu)	2	YGS-1	6	3, 46, 52	393,66900	12,2,İ,94
202454326	Makine (%50 Burslu)	2	YGS-1	25	3, 46, 52	199,67900	12,2,İ,94
202454335	Makine (%25 Burslu)	2	YGS-1	14	3, 46, 52	214,19800	11,2,İ,92
202454344	Makine (İÖ) (Ücretli)	2	YGS-1	15	46, 52		
202454353	Makine (İÖ) (Tam Burslu)	2	YGS-1	6	3, 46, 52	373,40800	12,2,İ,94
202454362	Makine (İÖ) (%50 Burslu)	2	YGS-1	25	3, 46, 52	158,67300	12,2,İ,94
202454371	Makine (İÖ) (%25 Burslu)	2	YGS-1	14	3, 46, 52		
202451474	Mimari Restorasyon (Ücretli)	2	YGS-5	60	46, 52	214,39069	----
202453134	Mimari Restorasyon (Tam Burslu)	2	YGS-5	9	3, 46, 52	205,42400	12,3,D,94
202451483	Mimari Restorasyon (%50 Burslu)	2	YGS-5	15	3, 46, 52	113,49600	12,2,İ,93
202453549	Mimari Restorasyon (%25 Burslu)	2	YGS-5	6	3, 46, 52	249,90601	----
202451492	Mimari Restorasyon (İÖ) (Ücretli)	2	YGS-5	40	46, 52		
202451508	Mimari Restorasyon (İÖ) (Tam Burslu)	2	YGS-5	8	3, 46, 52	350,76000	12,2,İ,93
202454811	Mimari Restorasyon (İÖ) (%75 Burslu)	2	YGS-5	2	3, 46, 52	336,78500	12,2,İ,94
202452163	Mimari Restorasyon (İÖ) (%50 Burslu)	2	YGS-5	22	3, 46, 52	343,02238	----
202453143	Mimari Restorasyon (İÖ) (%25 Burslu)	2	YGS-5	8	3, 46, 52	232,23217	----
202451914	Moda Tasarımı (Ücretli)	2	YGS-5	40	46, 52	197,88278	----
202451923	Moda Tasarımı (Tam Burslu)	2	YGS-5	8	3, 46, 52	329,32200	12,3,İ,94
202452172	Moda Tasarımı (%50 Burslu)	2	YGS-5	22	3, 46, 52	375,16300	12,2,İ,94
202453152	Moda Tasarımı (%25 Burslu)	2	YGS-5	10	3, 46, 52	205,05300	12,2,İ,94
202451932	Moda Tasarımı (İÖ) (Ücretli)	2	YGS-5	10	46, 52	500,00000	91,2,D,74
202451941	Moda Tasarımı (İÖ) (Tam Burslu)	2	YGS-5	7	3, 46, 52	212,66800	12,3,İ,95
202454829	Moda Tasarımı (İÖ) (%75 Burslu)	2	YGS-5	2	3, 46, 52	168,97300	12,3,İ,93
202452181	Moda Tasarımı (İÖ) (%50 Burslu)	2	YGS-5	43	3, 46, 52	183,12300	12,2,İ,94
202453161	Moda Tasarımı (İÖ) (%25 Burslu)	2	YGS-5	8	3, 46, 52	292,99200	92,2,İ,74
202451517	Muhasebe ve Vergi Uygulamaları (Ücretli)	2	YGS-6	10	46, 52		
202453179	Muhasebe ve Vergi Uygulamaları (Tam Burslu)	2	YGS-6	6	3, 46, 52	391,20600	12,2,İ,94
202451526	Muhasebe ve Vergi Uygulamaları (%50 Burslu)	2	YGS-6	44	3, 46, 52	228,01925	----
202451535	Muhasebe ve Vergi Uygulamaları (İÖ) (Ücretli)	2	YGS-6	5	46, 52	233,57071	----
202453197	Muhasebe ve Vergi Uygulamaları (İÖ) (Tam Burslu)	2	YGS-6	5	3, 46, 52	340,54600	12,2,İ,94
202454838	Muhasebe ve Vergi Uygulamaları (İÖ) (%75 Burslu)	2	YGS-6	5	3, 46, 52	280,27700	12,2,İ,94
202451544	Muhasebe ve Vergi Uygulamaları (İÖ) (%50 Burslu)	2	YGS-6	30	3, 46, 52		

TABLO-3A. Merkezi Yerleştirme İle Öğrenci Alan Yükseköğretim Önlisans Programları

2013-ÖSYS TERCİH KILAVUZU

PROGRAM KODU (1)	PROGRAM ADI (2)	ÖĞR. SÜR. (3)	PUAN TÜRÜ (4)	GENEL KONT (5)	ÖZEL KOŞUL VE AÇIKLAMALAR (6)	2012-ÖSYS EN KÜÇÜK PUAN (7)	2012-ÖSYS YERLEŞTİRME ÖNCELİKLERİ (8)
202451553	Otomotiv Teknolojisi (Ücretli)	2	YGS-1	15	46, 52	198,96700	11,2,1,92
202453213	Otomotiv Teknolojisi (Tam Burslu)	2	YGS-1	7	3, 46, 52	455,31200	12,2,1,94
202451562	Otomotiv Teknolojisi (%50 Burslu)	2	YGS-1	38	3, 46, 52	199,90900	12,2,1,93
202453222	Otomotiv Teknolojisi (%25 Burslu)	2	YGS-1	10	3, 46, 52	170,81200	12,2,1,94
202470038	Otomotiv Teknolojisi (İÖ) (Ücretli)	2	YGS-1	25	46, 52		
202470047	Otomotiv Teknolojisi (İÖ) (Tam Burslu)	2	YGS-1	7	3, 46, 52	412,64100	12,2,1,94
202454847	Otomotiv Teknolojisi (İÖ) (%75 Burslu)	2	YGS-1	3	3, 46, 52	372,92100	12,2,1,94
202452199	Otomotiv Teknolojisi (İÖ) (%50 Burslu)	2	YGS-1	32	3, 46, 52	225,55200	11,2,1,93
202453231	Otomotiv Teknolojisi (İÖ) (%25 Burslu)	2	YGS-1	3	3, 46, 52	225,50700	11,2,1,92
202450643	Pazarlama (Tam Burslu)	2	YGS-6	3	3, 46, 52	288,06800	12,2,1,94
202452206	Pazarlama (%50 Burslu)	2	YGS-6	27	3, 46, 52		
202451102	Pazarlama (İÖ) (Tam Burslu)	2	YGS-6	3	3, 46, 52	266,06600	12,2,1,94
202454856	Pazarlama (İÖ) (%75 Burslu)	2	YGS-6	15	3, 46, 52	286,81600	11,2,1,93
202452215	Pazarlama (İÖ) (%50 Burslu)	2	YGS-6	12	3, 46, 52		
202453276	Peyzaj ve Süs Bitkileri (Tam Burslu)	2	YGS-6	3	3, 46, 52	310,34744	----
202454865	Peyzaj ve Süs Bitkileri (%75 Burslu)	2	YGS-6	17	3, 46, 52	194,09677	----
202452375	Peyzaj ve Süs Bitkileri (%50 Burslu)	2	YGS-6	10	3, 46, 52		
202450652	Radyo ve Televizyon Programcılığı (Ücretli)	2	YGS-4	60	46, 52	217,31254	----
202450661	Radyo ve Televizyon Programcılığı (Tam Burslu)	2	YGS-4	10	3, 46, 52	300,25000	12,3,1,94
202452242	Radyo ve Televizyon Programcılığı (%50 Burslu)	2	YGS-4	20	3, 46, 52	306,42150	----
202453558	Radyo ve Televizyon Programcılığı (%25 Burslu)	2	YGS-4	10	3, 46, 52	246,12838	----
202450679	Radyo ve Televizyon Programcılığı (İÖ) (Ücretli)	2	YGS-4	20	46, 52	171,65315	----
202450688	Radyo ve Televizyon Programcılığı (İÖ) (Tam Burslu)	2	YGS-4	8	3, 46, 52	188,26500	12,3,1,94
202454874	Radyo ve Televizyon Programcılığı (İÖ) (%75 Burslu)	2	YGS-4	3	3, 46, 52	332,24932	----
202452251	Radyo ve Televizyon Programcılığı (İÖ) (%50 Burslu)	2	YGS-4	34	3, 46, 52	268,69010	----
202453301	Radyo ve Televizyon Programcılığı (İÖ) (%25 Burslu)	2	YGS-4	10	3, 46, 52	197,66612	----
202451756	Saç Bakımı ve Güzellik Hizmetleri (Ücretli)	2	YGS-4	5	46, 52	284,90800	12,2,D,93
202453319	Saç Bakımı ve Güzellik Hizmetleri (Tam Burslu)	2	YGS-4	4	3, 46, 52	357,35700	12,2,1,93
202451765	Saç Bakımı ve Güzellik Hizmetleri (%50 Burslu)	2	YGS-4	26	3, 46, 52	279,42400	01,2,D,83
202453328	Saç Bakımı ve Güzellik Hizmetleri (%25 Burslu)	2	YGS-4	5	3, 46, 52	239,49202	----
202451774	Saç Bakımı ve Güzellik Hizmetleri (İÖ) (Ücretli)	2	YGS-4	4	46, 52	228,11400	12,2,D,94
202453346	Saç Bakımı ve Güzellik Hizmetleri (İÖ) (Tam Burslu)	2	YGS-4	3	3, 46, 52	310,13700	12,2,1,94
202454883	Saç Bakımı ve Güzellik Hizmetleri (İÖ) (%75 Burslu)	2	YGS-4	8	3, 46, 52	277,74100	12,2,1,94
202451783	Saç Bakımı ve Güzellik Hizmetleri (İÖ) (%50 Burslu)	2	YGS-4	15	3, 46, 52	295,87812	----
202451871	Sağlık Kurumları İşletmeciliği (Ücretli)	2	YGS-6	30	46, 52	187,68432	----
202453355	Sağlık Kurumları İşletmeciliği (Tam Burslu)	2	YGS-6	8	3, 46, 52	308,21100	12,2,1,94
202451889	Sağlık Kurumları İşletmeciliği (%50 Burslu)	2	YGS-6	32	3, 46, 52	253,16561	----
202453364	Sağlık Kurumları İşletmeciliği (%25 Burslu)	2	YGS-6	10	3, 46, 52	200,85241	----
202451898	Sağlık Kurumları İşletmeciliği (İÖ) (Ücretli)	2	YGS-6	9	46, 52	177,46725	----
202453382	Sağlık Kurumları İşletmeciliği (İÖ) (Tam Burslu)	2	YGS-6	7	3, 46, 52	248,51500	12,2,1,92
202454892	Sağlık Kurumları İşletmeciliği (İÖ) (%75 Burslu)	2	YGS-6	4	3, 46, 52	194,48400	12,2,1,94
202451905	Sağlık Kurumları İşletmeciliği (İÖ) (%50 Burslu)	2	YGS-6	46	3, 46, 52	214,23307	----
202453373	Sağlık Kurumları İşletmeciliği (İÖ) (%25 Burslu)	2	YGS-6	4	3, 46, 52	187,55247	----
202456058	Sivil Havacılık Kabin Hizmetleri (Ücretli)	2	YGS-5	30	46, 52	----	----
202456067	Sivil Havacılık Kabin Hizmetleri (Tam Burslu)	2	YGS-5	6	3, 46, 52	----	----
202456076	Sivil Havacılık Kabin Hizmetleri (%75 Burslu)	2	YGS-5	5	3, 46, 52	----	----
202456085	Sivil Havacılık Kabin Hizmetleri (%50 Burslu)	2	YGS-5	15	3, 46, 52	----	----
202456094	Sivil Havacılık Kabin Hizmetleri (%25 Burslu)	2	YGS-5	4	3, 46, 52	----	----
202450749	Turizm Rehberliği (İngilizce) (Tam Burslu)	2	YGS-3	4	3, 15, 17, 28, 52	****	****
202452269	Turizm Rehberliği (İngilizce) (%50 Burslu)	2	YGS-3	17	3, 15, 17, 28, 52	****	****
202454908	Turizm Rehberliği (İngilizce) (%75 Burslu)	2	YGS-3	19	3, 15, 17, 28, 52	****	****
202450776	Turizm ve Otel İşletmeciliği (Ücretli)	2	YGS-6	15	46, 52		
202450785	Turizm ve Otel İşletmeciliği (Tam Burslu)	2	YGS-6	8	3, 46, 52	246,23400	12,3,1,94
202452409	Turizm ve Otel İşletmeciliği (%50 Burslu)	2	YGS-6	57	3, 46, 52	195,85605	----
202450794	Turizm ve Otel İşletmeciliği (İÖ) (Ücretli)	2	YGS-6	5	46, 52	188,03181	----
202450801	Turizm ve Otel İşletmeciliği (İÖ) (Tam Burslu)	2	YGS-6	5	3, 46, 52	179,57400	12,3,1,94
202454917	Turizm ve Otel İşletmeciliği (İÖ) (%75 Burslu)	2	YGS-6	5	3, 46, 52	317,60700	12,2,1,93
202452312	Turizm ve Otel İşletmeciliği (İÖ) (%50 Burslu)	2	YGS-6	30	3, 46, 52		
202452436	Turizm ve Otel İşletmeciliği (Uzaktan Eğitim) (Tam Burslu)	2	YGS-6	2	3, 52	308,45500	12,2,1,94
202452445	Turizm ve Otel İşletmeciliği (Uzaktan Eğitim) (%50 Burslu)	2	YGS-6	18	3, 52		
202456004	Uçak Teknolojisi (Ücretli)	2	YGS-1	10	46, 52	----	----
202456013	Uçak Teknolojisi (Tam Burslu)	2	YGS-1	4	3, 46, 52	----	----
202456022	Uçak Teknolojisi (%75 Burslu)	2	YGS-1	2	3, 46, 52	----	----
202456031	Uçak Teknolojisi (%50 Burslu)	2	YGS-1	20	3, 46, 52	----	----
202456049	Uçak Teknolojisi (%25 Burslu)	2	YGS-1	4	3, 46, 52	----	----
202455924	Yapı Denetimi (Ücretli)	2	YGS-1	22	46, 52	----	----
202455933	Yapı Denetimi (Tam Burslu)	2	YGS-1	6	3, 46, 52	----	----
202455942	Yapı Denetimi (%50 Burslu)	2	YGS-1	25	3, 46, 52	----	----
202455951	Yapı Denetimi (%25 Burslu)	2	YGS-1	7	3, 46, 52	----	----
202455969	Yapı Denetimi (İÖ) (Ücretli)	2	YGS-1	22	46, 52	----	----
202455978	Yapı Denetimi (İÖ) (Tam Burslu)	2	YGS-1	6	3, 46, 52	----	----
202455987	Yapı Denetimi (İÖ) (%50 Burslu)	2	YGS-1	25	3, 46, 52	----	----
202455996	Yapı Denetimi (İÖ) (%25 Burslu)	2	YGS-1	7	3, 46, 52	----	----
202450855	Yerel Yönetimler (Ücretli)	2	YGS-4	5	46, 52	197,37620	----
202450864	Yerel Yönetimler (Tam Burslu)	2	YGS-4	4	3, 46, 52	341,85475	----
202452287	Yerel Yönetimler (%50 Burslu)	2	YGS-4	31	3, 46, 52	198,64558	----
202450873	Yerel Yönetimler (İÖ) (Ücretli)	2	YGS-4	5	46, 52		
202450882	Yerel Yönetimler (İÖ) (Tam Burslu)	2	YGS-4	4	3, 46, 52	335,55124	----
202454926	Yerel Yönetimler (İÖ) (%75 Burslu)	2	YGS-4	6	3, 46, 52	298,99589	----
202452296	Yerel Yönetimler (İÖ) (%50 Burslu)	2	YGS-4	20	3, 46, 52		

TABLO-3A. Merkezi Yerleştirme İle Öğrenci Alan Yükseköğretim Önlisans Programları

2013-ÖSYS TERCİH KILAVUZU

PROGRAM KODU (1)	PROGRAM ADI (2)	ÖĞR. SÜR. (3)	PUAN TÜRÜ (4)	GENEL KONT (5)	ÖZEL KOŞUL VE AÇIKLAMALAR (6)	2012-ÖSYS EN KÜÇÜK PUAN (7)	2012-ÖSYS YERLEŞTİRME ÖNCELİKLERİ (8)
	Sağlık Hizmetleri Meslek Yüksekokulu						
202454935	Ağız ve Diş Sağlığı (Ücretli)	2	YGS-2	42	46,52	194,88664	----
202454944	Ağız ve Diş Sağlığı (Tam Burslu)	2	YGS-2	7	3,46,52	287,33600	12,2,D,94
202454953	Ağız ve Diş Sağlığı (%75 Burslu)	2	YGS-2	2	3,46,52	276,60198	----
202454962	Ağız ve Diş Sağlığı (%50 Burslu)	2	YGS-2	9	3,46,52	233,91778	----
202454971	Ağız ve Diş Sağlığı (%25 Burslu)	2	YGS-2	10	3,46,52	197,58784	----
202454989	Ağız ve Diş Sağlığı (İÖ) (Ücretli)	2	YGS-2	36	46,52	180,84580	----
202454998	Ağız ve Diş Sağlığı (İÖ) (Tam Burslu)	2	YGS-2	6	3,46,52	385,28500	09,2,D,91
202455006	Ağız ve Diş Sağlığı (İÖ) (%75 Burslu)	2	YGS-2	2	3,46,52	262,75856	----
202455015	Ağız ve Diş Sağlığı (İÖ) (%50 Burslu)	2	YGS-2	8	3,46,52	208,81513	----
202455024	Ağız ve Diş Sağlığı (İÖ) (%25 Burslu)	2	YGS-2	8	3,46,52	192,08712	----
202455033	Anestezi (Ücretli)	2	YGS-2	53	46,52	268,88115	----
202455042	Anestezi (Tam Burslu)	2	YGS-2	7	3,46,52	446,21649	----
202455051	Anestezi (%75 Burslu)	2	YGS-2	2	3,46,52	357,06050	----
202455069	Anestezi (%50 Burslu)	2	YGS-2	4	3,46,52	316,28631	----
202455078	Anestezi (%25 Burslu)	2	YGS-2	4	3,46,52	293,38393	----
202455087	Anestezi (İÖ) (Ücretli)	2	YGS-2	53	46,52	250,05504	----
202455096	Anestezi (İÖ) (Tam Burslu)	2	YGS-2	7	3,46,52	388,76453	----
202455103	Anestezi (İÖ) (%75 Burslu)	2	YGS-2	2	3,46,52	349,68907	----
202455112	Anestezi (İÖ) (%50 Burslu)	2	YGS-2	4	3,46,52	308,96478	----
202455121	Anestezi (İÖ) (%25 Burslu)	2	YGS-2	4	3,46,52	277,53223	----
202455139	Diş Protez Teknolojisi (Ücretli)	2	YGS-2	46	46,52	178,84694	----
202455148	Diş Protez Teknolojisi (Tam Burslu)	2	YGS-2	7	3,46,52	339,17525	----
202455157	Diş Protez Teknolojisi (%75 Burslu)	2	YGS-2	2	3,46,52	265,30204	----
202455166	Diş Protez Teknolojisi (%50 Burslu)	2	YGS-2	8	3,46,52	236,24684	----
202455175	Diş Protez Teknolojisi (%25 Burslu)	2	YGS-2	7	3,46,52	201,00207	----
202455184	Diş Protez Teknolojisi (İÖ) (Ücretli)	2	YGS-2	39	46,52		
202455193	Diş Protez Teknolojisi (İÖ) (Tam Burslu)	2	YGS-2	6	3,46,52	288,77955	----
202455209	Diş Protez Teknolojisi (İÖ) (%75 Burslu)	2	YGS-2	2	3,46,52	281,80502	----
202455218	Diş Protez Teknolojisi (İÖ) (%50 Burslu)	2	YGS-2	7	3,46,52	231,13414	----
202455227	Diş Protez Teknolojisi (İÖ) (%25 Burslu)	2	YGS-2	6	3,46,52	172,44631	----
202455236	Fizyoterapi (Ücretli)	2	YGS-2	46	46,52	237,04648	----
202455245	Fizyoterapi (Tam Burslu)	2	YGS-2	7	3,46,52	378,03500	12,2,I,94
202455254	Fizyoterapi (%75 Burslu)	2	YGS-2	2	3,46,52	259,38200	12,2,I,94
202455263	Fizyoterapi (%50 Burslu)	2	YGS-2	8	3,46,52	161,22900	12,2,D,94
202455272	Fizyoterapi (%25 Burslu)	2	YGS-2	7	3,46,52	373,72300	08,2,I,90
202455281	Fizyoterapi (İÖ) (Ücretli)	2	YGS-2	46	46,52	221,54885	----
202455299	Fizyoterapi (İÖ) (Tam Burslu)	2	YGS-2	7	3,46,52	291,39100	12,2,I,94
202455306	Fizyoterapi (İÖ) (%75 Burslu)	2	YGS-2	2	3,46,52	198,34400	12,2,I,94
202455315	Fizyoterapi (İÖ) (%50 Burslu)	2	YGS-2	8	3,46,52	377,86000	11,2,D,93
202455324	Fizyoterapi (İÖ) (%25 Burslu)	2	YGS-2	7	3,46,52	318,86783	----
202456101	İlk ve Acil Yardım (Ücretli)	2	YGS-2	38	46,52	----	----
202456119	İlk ve Acil Yardım (Tam Burslu)	2	YGS-2	6	3,46,52	----	----
202456128	İlk ve Acil Yardım (%75 Burslu)	2	YGS-2	2	3,46,52	----	----
202456137	İlk ve Acil Yardım (%50 Burslu)	2	YGS-2	8	3,46,52	----	----
202456146	İlk ve Acil Yardım (%25 Burslu)	2	YGS-2	6	3,46,52	----	----
202456155	İlk ve Acil Yardım (İÖ) (Ücretli)	2	YGS-2	38	46,52	----	----
202456164	İlk ve Acil Yardım (İÖ) (Tam Burslu)	2	YGS-2	6	3,46,52	----	----
202456173	İlk ve Acil Yardım (İÖ) (%75 Burslu)	2	YGS-2	2	3,46,52	----	----
202456182	İlk ve Acil Yardım (İÖ) (%50 Burslu)	2	YGS-2	8	3,46,52	----	----
202456191	İlk ve Acil Yardım (İÖ) (%25 Burslu)	2	YGS-2	6	3,46,52	----	----
202456207	Ortopedik Protez ve Ortez (Ücretli)	2	YGS-2	38	46,52	----	----
202456216	Ortopedik Protez ve Ortez (Tam Burslu)	2	YGS-2	6	3,46,52	----	----
202456225	Ortopedik Protez ve Ortez (%75 Burslu)	2	YGS-2	2	3,46,52	----	----
202456234	Ortopedik Protez ve Ortez (%50 Burslu)	2	YGS-2	8	3,46,52	----	----
202456243	Ortopedik Protez ve Ortez (%25 Burslu)	2	YGS-2	6	3,46,52	----	----
202456252	Ortopedik Protez ve Ortez (İÖ) (Ücretli)	2	YGS-2	38	46,52	----	----
202456261	Ortopedik Protez ve Ortez (İÖ) (Tam Burslu)	2	YGS-2	6	3,46,52	----	----
202456279	Ortopedik Protez ve Ortez (İÖ) (%75 Burslu)	2	YGS-2	2	3,46,52	----	----
202456288	Ortopedik Protez ve Ortez (İÖ) (%50 Burslu)	2	YGS-2	8	3,46,52	----	----
202456297	Ortopedik Protez ve Ortez (İÖ) (%25 Burslu)	2	YGS-2	6	3,46,52	----	----
202455439	Radyoterapi (Ücretli)	2	YGS-1	46	46,52	217,27349	----
202455448	Radyoterapi (Tam Burslu)	2	YGS-1	7	3,46,52	342,57490	----
202455457	Radyoterapi (%75 Burslu)	2	YGS-1	2	3,46,52	309,79199	----
202455466	Radyoterapi (%50 Burslu)	2	YGS-1	8	3,46,52	264,30220	----
202455475	Radyoterapi (%25 Burslu)	2	YGS-1	7	3,46,52	235,04757	----
202455484	Radyoterapi (İÖ) (Ücretli)	2	YGS-1	46	46,52	208,33340	----
202455493	Radyoterapi (İÖ) (Tam Burslu)	2	YGS-1	7	3,46,52	314,80810	----
202455509	Radyoterapi (İÖ) (%75 Burslu)	2	YGS-1	2	3,46,52	289,19838	----
202455527	Radyoterapi (İÖ) (%50 Burslu)	2	YGS-1	8	3,46,52	253,66030	----
202455518	Radyoterapi (İÖ) (%25 Burslu)	2	YGS-1	7	3,46,52	229,53773	----
202455536	Tıbbi Görüntüleme Teknikleri (Ücretli)	2	YGS-1	46	46,52	237,67136	----
202455545	Tıbbi Görüntüleme Teknikleri (Tam Burslu)	2	YGS-1	7	3,46,52	333,67291	----
202455554	Tıbbi Görüntüleme Teknikleri (%75 Burslu)	2	YGS-1	2	3,46,52	311,97229	----
202455563	Tıbbi Görüntüleme Teknikleri (%50 Burslu)	2	YGS-1	8	3,46,52	285,97549	----
202455572	Tıbbi Görüntüleme Teknikleri (%25 Burslu)	2	YGS-1	7	3,46,52	250,08173	----
202455581	Tıbbi Görüntüleme Teknikleri (İÖ) (Ücretli)	2	YGS-1	46	46,52	229,38190	----
202455599	Tıbbi Görüntüleme Teknikleri (İÖ) (Tam Burslu)	2	YGS-1	7	3,46,52	328,43330	----
202455606	Tıbbi Görüntüleme Teknikleri (İÖ) (%75 Burslu)	2	YGS-1	2	3,46,52	313,06348	----
202455615	Tıbbi Görüntüleme Teknikleri (İÖ) (%50 Burslu)	2	YGS-1	8	3,46,52	281,18857	----

TABLO-3A. Merkezi Yerleştirme İle Öğrenci Alan Yükseköğretim Önlisans Programları

2013-ÖSYS TERCİH KILAVUZU

PROGRAM KODU (1)	PROGRAM ADI (2)	ÖĞR. SÜR. (3)	PUAN TÜRÜ (4)	GENEL KONT (5)	ÖZEL KOŞUL VE AÇIKLAMALAR (6)	2012-ÖSYS EN KÜÇÜK PUAN (7)	2012-ÖSYS YERLEŞTİRME ÖNCELİKLERİ (8)
202455624	Tıbbi Görüntüleme Teknikleri (İÖ) (%25 Burslu)	2	YGS-1	7	3, 46, 52	233,99131	----
202455633	Tıbbi Laboratuvar Teknikleri (Ücretli)	2	YGS-2	46	46, 52	208,51772	----
202455642	Tıbbi Laboratuvar Teknikleri (Tam Burslu)	2	YGS-2	7	3, 46, 52	277,75100	11,2,D,93
202455651	Tıbbi Laboratuvar Teknikleri (%75 Burslu)	2	YGS-2	2	3, 46, 52	298,42974	----
202455669	Tıbbi Laboratuvar Teknikleri (%50 Burslu)	2	YGS-2	8	3, 46, 52	259,93914	----
202455678	Tıbbi Laboratuvar Teknikleri (%25 Burslu)	2	YGS-2	7	3, 46, 52	237,50751	----
202455687	Tıbbi Laboratuvar Teknikleri (İÖ) (Ücretli)	2	YGS-2	46	46, 52	201,75366	----
202455696	Tıbbi Laboratuvar Teknikleri (İÖ) (Tam Burslu)	2	YGS-2	7	3, 46, 52	306,42564	----
202455703	Tıbbi Laboratuvar Teknikleri (İÖ) (%75 Burslu)	2	YGS-2	2	3, 46, 52	282,26072	----
202455712	Tıbbi Laboratuvar Teknikleri (İÖ) (%50 Burslu)	2	YGS-2	8	3, 46, 52	249,26987	----
202455721	Tıbbi Laboratuvar Teknikleri (İÖ) (%25 Burslu)	2	YGS-2	7	3, 46, 52	221,75098	----
İSTANBUL BİLGİ ÜNİVERSİTESİ							
Adalet Meslek Yüksekokulu							
202550696	Adalet (Tam Burslu)	2	YGS-3	5	3, 21, 45	395,61941	----
202550703	Adalet (%50 Burslu)	2	YGS-3	45	3, 21, 45	299,31193	----
Meslek Yüksekokulu							
202550606	Dış Ticaret (İngilizce) (Tam Burslu)	2	YGS-6	3	3, 17, 21, 28, 45	292,79100	12,3,İ,94
202550299	Dış Ticaret (İngilizce) (%50 Burslu)	2	YGS-6	27	3, 17, 21, 28, 45	207,97450	----
202550624	Halkla İlişkiler ve Tanıtım (İngilizce) (Tam Burslu)	2	YGS-4	3	3, 17, 21, 28, 45	392,01000	12,3,İ,94
202550254	Halkla İlişkiler ve Tanıtım (İngilizce) (%50 Burslu)	2	YGS-4	27	3, 17, 21, 28, 45	215,36579	----
202550633	İşletme Yönetimi (İngilizce) (Tam Burslu)	2	YGS-6	3	3, 17, 21, 28, 45	401,91300	12,2,İ,93
202550272	İşletme Yönetimi (İngilizce) (%50 Burslu)	2	YGS-6	27	3, 17, 21, 28, 45	166,96854	----
202550306	Lojistik (İngilizce) (Tam Burslu)	2	YGS-6	3	3, 17, 21, 28, 45	248,43900	12,3,İ,94
202550554	Lojistik (İngilizce) (%50 Burslu)	2	YGS-6	27	3, 17, 21, 28, 45	188,70960	----
202550642	Radyo ve Televizyon Programcılığı (İngilizce) (Tam Burslu)	2	YGS-4	3	3, 17, 21, 28, 45	412,48400	12,3,İ,94
202550281	Radyo ve Televizyon Programcılığı (İngilizce) (%50 Burslu)	2	YGS-4	27	3, 17, 21, 28, 45	244,89074	----
İSTANBUL BİLİM ÜNİVERSİTESİ							
Sağlık Hizmetleri Meslek Yüksekokulu							
202650032	Anestezi (Ücretli)	2	YGS-2	40	29, 38	267,60373	----
202650041	Anestezi (Tam Burslu)	2	YGS-2	4	3, 29, 38	384,43740	----
202650192	Anestezi (İÖ) (Ücretli)	2	YGS-2	40	29, 38	249,84001	----
202650208	Anestezi (İÖ) (Tam Burslu)	2	YGS-2	4	3, 29, 38	173,13000	98,2,D,79
202650217	Diyaliz (Ücretli)	2	YGS-2	40	29	223,98718	----
202650226	Diyaliz (Tam Burslu)	2	YGS-2	4	3, 29	272,36000	12,2,İ,94
202650235	Diyaliz (İÖ) (Ücretli)	2	YGS-2	40	29	215,72302	----
202650244	Diyaliz (İÖ) (Tam Burslu)	2	YGS-2	4	3, 29	157,09600	12,2,İ,91
202650359	Evde Hasta Bakımı (Ücretli)	2	YGS-2	30	29		
202650368	Evde Hasta Bakımı (Tam Burslu)	2	YGS-2	3	3, 29	193,93593	----
202650395	Evde Hasta Bakımı (İÖ) (Ücretli)	2	YGS-2	30	29		
202650402	Evde Hasta Bakımı (İÖ) (Tam Burslu)	2	YGS-2	3	3, 29	201,98458	----
202650174	İlk ve Acil Yardım (Ücretli)	2	YGS-2	36	29, 38, 233	318,21900	11,2,D,93
202650183	İlk ve Acil Yardım (Tam Burslu)	2	YGS-2	4	3, 29, 38, 233	360,63700	12,2,İ,94
202650253	İlk ve Acil Yardım (İÖ) (Ücretli)	2	YGS-2	36	29, 38, 233	378,80300	10,2,D,92
202650262	İlk ve Acil Yardım (İÖ) (Tam Burslu)	2	YGS-2	4	3, 29, 38, 233	306,16600	12,2,İ,93
202650438	Perfüzyon Teknikleri (Ücretli)	2	YGS-2	36	29		----
202650447	Perfüzyon Teknikleri (Tam Burslu)	2	YGS-2	4	3, 29		----
202650456	Perfüzyon Teknikleri (İÖ) (Ücretli)	2	YGS-2	36	29		----
202650465	Perfüzyon Teknikleri (İÖ) (Tam Burslu)	2	YGS-2	4	3, 29		----
202650111	Sağlık Kurumları İşletmeciliği (Ücretli)	2	YGS-6	36	29	171,79401	----
202650138	Sağlık Kurumları İşletmeciliği (Tam Burslu)	2	YGS-6	4	3, 29	274,41900	12,2,İ,93
202650271	Sağlık Kurumları İşletmeciliği (İÖ) (Ücretli)	2	YGS-6	36	29		
202650289	Sağlık Kurumları İşletmeciliği (İÖ) (Tam Burslu)	2	YGS-6	4	3, 29	218,91100	12,2,İ,94
202650086	Tıbbi Dokümantasyon ve Sekreterlik (Ücretli)	2	YGS-3	40	29	253,22464	----
202650147	Tıbbi Dokümantasyon ve Sekreterlik (Tam Burslu)	2	YGS-3	4	3, 29	233,57300	12,2,İ,94
202650298	Tıbbi Dokümantasyon ve Sekreterlik (İÖ) (Ücretli)	2	YGS-3	40	29	195,04975	----
202650305	Tıbbi Dokümantasyon ve Sekreterlik (İÖ) (Tam Burslu)	2	YGS-3	4	3, 29	353,89308	----
202650129	Tıbbi Görüntüleme Teknikleri (Ücretli)	2	YGS-1	40	29, 38	240,49799	----
202650156	Tıbbi Görüntüleme Teknikleri (Tam Burslu)	2	YGS-1	4	3, 29, 38	346,14230	----
202650314	Tıbbi Görüntüleme Teknikleri (İÖ) (Ücretli)	2	YGS-1	40	29, 38	229,89711	----
202650323	Tıbbi Görüntüleme Teknikleri (İÖ) (Tam Burslu)	2	YGS-1	4	3, 29, 38	404,95637	----
202650102	Tıbbi Laboratuvar Teknikleri (Ücretli)	2	YGS-2	40	29, 38	206,50260	----
202650165	Tıbbi Laboratuvar Teknikleri (Tam Burslu)	2	YGS-2	4	3, 29, 38	374,62300	10,2,D,91
202650332	Tıbbi Laboratuvar Teknikleri (İÖ) (Ücretli)	2	YGS-2	40	29, 38	201,88088	----
202650341	Tıbbi Laboratuvar Teknikleri (İÖ) (Tam Burslu)	2	YGS-2	4	3, 29, 38	288,20470	----
202650377	Yaşlı Bakımı (Ücretli)	2	YGS-2	30	29		
202650386	Yaşlı Bakımı (Tam Burslu)	2	YGS-2	3	3, 29	236,17438	----
202650411	Yaşlı Bakımı (İÖ) (Ücretli)	2	YGS-2	30	29		
202650429	Yaşlı Bakımı (İÖ) (Tam Burslu)	2	YGS-2	3	3, 29	283,19819	----
İSTANBUL GELİŞİM ÜNİVERSİTESİ							
İstanbul Gelişim Meslek Yüksekokulu							
202751586	Adalet (Ücretli)	2	YGS-3	24	237	284,76149	----
202751595	Adalet (Tam Burslu)	2	YGS-3	6	3, 237	361,50110	----
202751647	Adalet (%50 Burslu)	2	YGS-3	24	3, 237	321,18270	----
202751656	Adalet (%25 Burslu)	2	YGS-3	6	3, 237	257,18474	----
202752742	Adalet (İÖ) (Ücretli)	2	YGS-3	42	237		----
202752751	Adalet (İÖ) (Tam Burslu)	2	YGS-3	6	3, 237		----
202752769	Adalet (İÖ) (%50 Burslu)	2	YGS-3	6	3, 237		----
202752796	Adalet (İÖ) (%25 Burslu)	2	YGS-3	6	3, 237		----
202751911	Ağız ve Diş Sağlığı (Ücretli)	2	YGS-2	40	237		----
202751929	Ağız ve Diş Sağlığı (Tam Burslu)	2	YGS-2	6	3, 237		----

TABLO-3A. Merkezi Yerleştirme İle Öğrenci Alan Yükseköğretim Önlisans Programları

2013-ÖSYS TERCİH KILAVUZU

PROGRAM KODU (1)	PROGRAM ADI (2)	ÖĞR. SÜR. (3)	PUAN TÜRÜ (4)	GENEL KONT (5)	ÖZEL KOŞUL VE AÇIKLAMALAR (6)	2012-ÖSYS EN KÜÇÜK PUAN (7)	2012-ÖSYS YERLEŞTİRME ÖNCELİKLERİ (8)
202751938	Ağız ve Diş Sağlığı (%50 Burslu)	2	YGS-2	4	3, 237	----	----
202751947	Ağız ve Diş Sağlığı (%25 Burslu)	2	YGS-2	10	3, 237	----	----
202751956	Ağız ve Diş Sağlığı (İÖ) (Ücretli)	2	YGS-2	40	237	----	----
202751965	Ağız ve Diş Sağlığı (İÖ) (Tam Burslu)	2	YGS-2	6	3, 237	----	----
202751974	Ağız ve Diş Sağlığı (İÖ) (%50 Burslu)	2	YGS-2	4	3, 237	----	----
202751983	Ağız ve Diş Sağlığı (İÖ) (%25 Burslu)	2	YGS-2	10	3, 237	----	----
202751823	Anestezi (Ücretli)	2	YGS-2	35	237	----	----
202751832	Anestezi (Tam Burslu)	2	YGS-2	7	3, 237	----	----
202751841	Anestezi (%50 Burslu)	2	YGS-2	21	3, 237	----	----
202751859	Anestezi (%25 Burslu)	2	YGS-2	7	3, 237	----	----
202770089	Anestezi (İÖ) (Ücretli)	2	YGS-2	42	237	----	----
202770098	Anestezi (İÖ) (Tam Burslu)	2	YGS-2	6	3, 237	----	----
202770105	Anestezi (İÖ) (%50 Burslu)	2	YGS-2	6	3, 237	----	----
202770114	Anestezi (İÖ) (%25 Burslu)	2	YGS-2	6	3, 237	----	----
202751602	Aşçılık (Ücretli)	2	YGS-4	13	237	169,18461	----
202751611	Aşçılık (Tam Burslu)	2	YGS-4	6	3, 237	288,26100	12,3,1,94
202751665	Aşçılık (%50 Burslu)	2	YGS-4	36	3, 237	341,01218	----
202751674	Aşçılık (%25 Burslu)	2	YGS-4	5	3, 237	183,57315	----
202770123	Aşçılık (İÖ) (Ücretli)	2	YGS-4	42	237	----	----
202770132	Aşçılık (İÖ) (Tam Burslu)	2	YGS-4	6	3, 237	----	----
202770141	Aşçılık (İÖ) (%50 Burslu)	2	YGS-4	6	3, 237	----	----
202770159	Aşçılık (İÖ) (%25 Burslu)	2	YGS-4	6	3, 237	----	----
202750085	Bankacılık ve Sigortacılık (Tam Burslu)	2	YGS-6	6	3, 237	314,01200	12,2,1,94
202750834	Bankacılık ve Sigortacılık (%50 Burslu)	2	YGS-6	54	3, 237	183,95835	----
202750428	Bankacılık ve Sigortacılık (İÖ) (Tam Burslu)	2	YGS-6	3	3, 237	293,98000	12,2,1,93
202750852	Bankacılık ve Sigortacılık (İÖ) (%50 Burslu)	2	YGS-6	27	3, 237	----	----
202750755	Basım ve Yayın Teknolojileri (Tam Burslu)	2	YGS-5	3	3, 237	243,42600	12,3,1,93
202750764	Basım ve Yayın Teknolojileri (%50 Burslu)	2	YGS-5	27	3, 237	----	----
202750349	Bilgisayar Programcılığı (Tam Burslu)	2	YGS-1	5	3, 237	325,70500	12,3,1,94
202751514	Bilgisayar Programcılığı (%50 Burslu)	2	YGS-1	45	3, 237	----	----
202751356	Bilgisayar Programcılığı (İÖ) (Tam Burslu)	2	YGS-1	3	3, 237	252,38100	12,3,1,94
202751365	Bilgisayar Programcılığı (İÖ) (%50 Burslu)	2	YGS-1	27	3, 237	----	----
202750694	Bilgisayar Teknolojisi (Tam Burslu)	2	YGS-1	3	3, 237	243,08500	12,3,1,91
202750701	Bilgisayar Teknolojisi (%50 Burslu)	2	YGS-1	27	3, 237	----	----
202751992	Biyomedikal Cihaz Teknolojisi (Ücretli)	2	YGS-1	14	237	----	----
202752009	Biyomedikal Cihaz Teknolojisi (Tam Burslu)	2	YGS-1	6	3, 237	----	----
202752018	Biyomedikal Cihaz Teknolojisi (%50 Burslu)	2	YGS-1	20	3, 237	----	----
202752027	Biyomedikal Cihaz Teknolojisi (%25 Burslu)	2	YGS-1	20	3, 237	----	----
202752036	Biyomedikal Cihaz Teknolojisi (İÖ) (Ücretli)	2	YGS-1	14	237	----	----
202752045	Biyomedikal Cihaz Teknolojisi (İÖ) (Tam Burslu)	2	YGS-1	6	3, 237	----	----
202752054	Biyomedikal Cihaz Teknolojisi (İÖ) (%50 Burslu)	2	YGS-1	20	3, 237	----	----
202752063	Biyomedikal Cihaz Teknolojisi (İÖ) (%25 Burslu)	2	YGS-1	20	3, 237	----	----
202750525	Çocuk Gelişimi (Ücretli)	2	YGS-4	88	237	231,48838	----
202750534	Çocuk Gelişimi (Tam Burslu)	2	YGS-4	13	3, 237	425,92200	12,2,1,94
202751532	Çocuk Gelişimi (%25 Burslu)	2	YGS-4	31	3, 237	311,54000	11,2,1,93
202751286	Çocuk Gelişimi (İÖ) (Ücretli)	2	YGS-4	75	237	----	----
202751295	Çocuk Gelişimi (İÖ) (Tam Burslu)	2	YGS-4	12	3, 237	407,48100	12,2,1,84
202770071	Çocuk Gelişimi (İÖ) (%25 Burslu)	2	YGS-4	33	3, 237	335,35200	10,2,1,86
202750191	Dış Ticaret (Ücretli)	2	YGS-6	5	237	----	----
202750207	Dış Ticaret (Tam Burslu)	2	YGS-6	5	3, 237	329,36600	12,2,1,93
202750897	Dış Ticaret (%50 Burslu)	2	YGS-6	40	3, 237	191,22315	----
202750446	Dış Ticaret (İÖ) (Tam Burslu)	2	YGS-6	5	3, 237	275,66900	12,2,1,94
202750913	Dış Ticaret (İÖ) (%50 Burslu)	2	YGS-6	45	3, 237	----	----
202752072	Dış Protez Teknolojisi (Ücretli)	2	YGS-2	40	237	----	----
202752081	Dış Protez Teknolojisi (Tam Burslu)	2	YGS-2	6	3, 237	----	----
202752099	Dış Protez Teknolojisi (%50 Burslu)	2	YGS-2	4	3, 237	----	----
202752106	Dış Protez Teknolojisi (%25 Burslu)	2	YGS-2	10	3, 237	----	----
202752124	Dış Protez Teknolojisi (İÖ) (Ücretli)	2	YGS-2	40	237	----	----
202752115	Dış Protez Teknolojisi (İÖ) (Tam Burslu)	2	YGS-2	6	3, 237	----	----
202752133	Dış Protez Teknolojisi (İÖ) (%50 Burslu)	2	YGS-2	4	3, 237	----	----
202752142	Dış Protez Teknolojisi (İÖ) (%25 Burslu)	2	YGS-2	10	3, 237	----	----
202751789	Diyaliz (Ücretli)	2	YGS-2	25	237	----	----
202751798	Diyaliz (Tam Burslu)	2	YGS-2	7	3, 237	----	----
202751805	Diyaliz (%50 Burslu)	2	YGS-2	25	3, 237	----	----
202751814	Diyaliz (%25 Burslu)	2	YGS-2	13	3, 237	----	----
202752399	Diyaliz (İÖ) (Ücretli)	2	YGS-2	42	237	----	----
202770168	Diyaliz (İÖ) (Tam Burslu)	2	YGS-2	6	3, 237	----	----
202752406	Diyaliz (İÖ) (%50 Burslu)	2	YGS-2	6	3, 237	----	----
202752415	Diyaliz (İÖ) (%25 Burslu)	2	YGS-2	6	3, 237	----	----
202752151	Eczane Hizmetleri (Ücretli)	2	YGS-2	14	237	----	----
202752169	Eczane Hizmetleri (Tam Burslu)	2	YGS-2	6	3, 237	----	----
202752178	Eczane Hizmetleri (%50 Burslu)	2	YGS-2	20	3, 237	----	----
202752187	Eczane Hizmetleri (%25 Burslu)	2	YGS-2	20	3, 237	----	----
202752196	Eczane Hizmetleri (İÖ) (Ücretli)	2	YGS-2	14	237	----	----
202752203	Eczane Hizmetleri (İÖ) (Tam Burslu)	2	YGS-2	6	3, 237	----	----
202752221	Eczane Hizmetleri (İÖ) (%50 Burslu)	2	YGS-2	20	3, 237	----	----
202752212	Eczane Hizmetleri (İÖ) (%25 Burslu)	2	YGS-2	20	3, 237	----	----
202751744	Fizyoterapi (Ücretli)	2	YGS-2	20	237	----	----
202751753	Fizyoterapi (Tam Burslu)	2	YGS-2	6	3, 237	----	----
202751762	Fizyoterapi (%50 Burslu)	2	YGS-2	20	3, 237	----	----

TABLO-3A. Merkezi Yerleştirme İle Öğrenci Alan Yükseköğretim Önlisans Programları

2013-ÖSYS TERCİH KILAVUZU

PROGRAM KODU (1)	PROGRAM ADI (2)	ÖĞR. SÜR. (3)	PUAN TÜRÜ (4)	GENEL KONT (5)	ÖZEL KOŞUL VE AÇIKLAMALAR (6)	2012-ÖSYS EN KÜÇÜK PUAN (7)	2012-ÖSYS YERLEŞTİRME ÖNCELİKLERİ (8)
202751771	Fizyoterapi (%25 Burslu)	2	YGS-2	14	3, 237	----	----
202750631	Grafik Tasarımı (Tam Burslu)	2	YGS-5	5	3, 237	500,00000	12,2,1,94
202751523	Grafik Tasarımı (%50 Burslu)	2	YGS-5	45	3, 237	206,72375	----
202770026	Grafik Tasarımı (İÖ) (Tam Burslu)	2	YGS-5	5	3, 237	366,80800	12,2,1,93
202770035	Grafik Tasarımı (İÖ) (%50 Burslu)	2	YGS-5	45	3, 237		
202750225	Halkla İlişkiler ve Tanıtım (Tam Burslu)	2	YGS-4	5	3, 237	356,85268	----
202750949	Halkla İlişkiler ve Tanıtım (%50 Burslu)	2	YGS-4	45	3, 237		
202751541	İlk ve Acil Yardım (Ücretli)	2	YGS-2	20	237	233,08000	10,2,1,92
202751559	İlk ve Acil Yardım (Tam Burslu)	2	YGS-2	6	3, 237	299,44800	12,2,1,95
202751726	İlk ve Acil Yardım (%50 Burslu)	2	YGS-2	20	3, 237	137,19600	12,2,1,94
202751735	İlk ve Acil Yardım (%25 Burslu)	2	YGS-2	14	3, 237	282,63800	11,2,D,93
202752645	İlk ve Acil Yardım (İÖ) (Ücretli)	2	YGS-2	42	237	----	----
202752672	İlk ve Acil Yardım (İÖ) (Tam Burslu)	2	YGS-2	6	3, 237	----	----
202752699	İlk ve Acil Yardım (İÖ) (%50 Burslu)	2	YGS-2	6	3, 237	----	----
202752724	İlk ve Acil Yardım (İÖ) (%25 Burslu)	2	YGS-2	6	3, 237	----	----
202752239	İnşaat Teknolojisi (Ücretli)	2	YGS-1	14	237	----	----
202752248	İnşaat Teknolojisi (Tam Burslu)	2	YGS-1	6	3, 237	----	----
202752257	İnşaat Teknolojisi (%50 Burslu)	2	YGS-1	20	3, 237	----	----
202752266	İnşaat Teknolojisi (%25 Burslu)	2	YGS-1	20	3, 237	----	----
202752275	İnşaat Teknolojisi (İÖ) (Ücretli)	2	YGS-1	14	237	----	----
202752284	İnşaat Teknolojisi (İÖ) (Tam Burslu)	2	YGS-1	6	3, 237	----	----
202752293	İnşaat Teknolojisi (İÖ) (%50 Burslu)	2	YGS-1	20	3, 237	----	----
202752309	İnşaat Teknolojisi (İÖ) (%25 Burslu)	2	YGS-1	20	3, 237	----	----
202750261	İşletme Yönetimi (Tam Burslu)	2	YGS-6	3	3, 237	342,97700	12,2,1,94
202751002	İşletme Yönetimi (%50 Burslu)	2	YGS-6	27	3, 237		
202750304	Lojistik (Tam Burslu)	2	YGS-6	6	3, 237	291,67600	12,2,1,94
202751029	Lojistik (%50 Burslu)	2	YGS-6	54	3, 237	201,73252	----
202750579	Lojistik (İÖ) (Tam Burslu)	2	YGS-6	5	3, 237	269,02900	12,2,1,94
202751047	Lojistik (İÖ) (%50 Burslu)	2	YGS-6	45	3, 237		
202751629	Mimari Restorasyon (Ücretli)	2	YGS-5	6	237	192,34662	----
202751638	Mimari Restorasyon (Tam Burslu)	2	YGS-5	6	3, 237	410,13700	12,2,1,94
202751683	Mimari Restorasyon (%50 Burslu)	2	YGS-5	35	3, 237	239,85783	----
202751692	Mimari Restorasyon (%25 Burslu)	2	YGS-5	13	3, 237		
202752424	Mimari Restorasyon (İÖ) (Ücretli)	2	YGS-5	42	237	----	----
202752442	Mimari Restorasyon (İÖ) (Tam Burslu)	2	YGS-5	6	3, 237	----	----
202752433	Mimari Restorasyon (İÖ) (%50 Burslu)	2	YGS-5	6	3, 237	----	----
202752451	Mimari Restorasyon (İÖ) (%25 Burslu)	2	YGS-5	6	3, 237	----	----
202750376	Moda Tasarımı (Ücretli)	2	YGS-5	7	237	148,37300	11,2,1,93
202750385	Moda Tasarımı (Tam Burslu)	2	YGS-5	6	3, 237	293,19100	12,3,1,94
202751074	Moda Tasarımı (%50 Burslu)	2	YGS-5	47	3, 237	155,31700	12,2,1,95
202752469	Moda Tasarımı (İÖ) (Ücretli)	2	YGS-5	42	237	----	----
202752487	Moda Tasarımı (İÖ) (Tam Burslu)	2	YGS-5	6	3, 237	----	----
202752521	Moda Tasarımı (İÖ) (%50 Burslu)	2	YGS-5	6	3, 237	----	----
202752557	Moda Tasarımı (İÖ) (%25 Burslu)	2	YGS-5	6	3, 237	----	----
202752318	Odyometri (Ücretli)	2	YGS-1	40	237	----	----
202752327	Odyometri (Tam Burslu)	2	YGS-1	6	3, 237	----	----
202752336	Odyometri (%50 Burslu)	2	YGS-1	4	3, 237	----	----
202752345	Odyometri (%25 Burslu)	2	YGS-1	10	3, 237	----	----
202752354	Odyometri (İÖ) (Ücretli)	2	YGS-1	40	237	----	----
202752363	Odyometri (İÖ) (Tam Burslu)	2	YGS-1	6	3, 237	----	----
202752372	Odyometri (İÖ) (%50 Burslu)	2	YGS-1	4	3, 237	----	----
202752381	Odyometri (İÖ) (%25 Burslu)	2	YGS-1	10	3, 237	----	----
202752478	Ortopedik Protez ve Ortez (Ücretli)	2	YGS-2	40	237	----	----
202752496	Ortopedik Protez ve Ortez (Tam Burslu)	2	YGS-2	6	3, 237	----	----
202752503	Ortopedik Protez ve Ortez (%50 Burslu)	2	YGS-2	4	3, 237	----	----
202752512	Ortopedik Protez ve Ortez (%25 Burslu)	2	YGS-2	10	3, 237	----	----
202752539	Ortopedik Protez ve Ortez (İÖ) (Ücretli)	2	YGS-2	40	237	----	----
202752548	Ortopedik Protez ve Ortez (İÖ) (Tam Burslu)	2	YGS-2	6	3, 237	----	----
202752566	Ortopedik Protez ve Ortez (İÖ) (%50 Burslu)	2	YGS-2	4	3, 237	----	----
202752584	Ortopedik Protez ve Ortez (İÖ) (%25 Burslu)	2	YGS-2	10	3, 237	----	----
202752618	Patoloji Laboratuvar Teknikleri (Ücretli)	2	YGS-2	40	237	----	----
202752636	Patoloji Laboratuvar Teknikleri (Tam Burslu)	2	YGS-2	6	3, 237	----	----
202752654	Patoloji Laboratuvar Teknikleri (%50 Burslu)	2	YGS-2	4	3, 237	----	----
202752663	Patoloji Laboratuvar Teknikleri (%25 Burslu)	2	YGS-2	10	3, 237	----	----
202752681	Patoloji Laboratuvar Teknikleri (İÖ) (Ücretli)	2	YGS-2	40	237	----	----
202752706	Patoloji Laboratuvar Teknikleri (İÖ) (Tam Burslu)	2	YGS-2	6	3, 237	----	----
202752733	Patoloji Laboratuvar Teknikleri (İÖ) (%50 Burslu)	2	YGS-2	4	3, 237	----	----
202752715	Patoloji Laboratuvar Teknikleri (İÖ) (%25 Burslu)	2	YGS-2	10	3, 237	----	----
202752778	Radyoterapi (Ücretli)	2	YGS-1	40	237	----	----
202752787	Radyoterapi (Tam Burslu)	2	YGS-1	6	3, 237	----	----
202752803	Radyoterapi (%50 Burslu)	2	YGS-1	4	3, 237	----	----
202752812	Radyoterapi (%25 Burslu)	2	YGS-1	10	3, 237	----	----
202752821	Radyoterapi (İÖ) (Ücretli)	2	YGS-1	40	237	----	----
202752839	Radyoterapi (İÖ) (Tam Burslu)	2	YGS-1	6	3, 237	----	----
202752848	Radyoterapi (İÖ) (%50 Burslu)	2	YGS-1	4	3, 237	----	----
202752857	Radyoterapi (İÖ) (%25 Burslu)	2	YGS-1	10	3, 237	----	----
202750773	Radyo ve Televizyon Programcılığı (Ücretli)	2	YGS-4	6	237	198,83876	----
202750782	Radyo ve Televizyon Programcılığı (Tam Burslu)	2	YGS-4	7	3, 237	365,38565	----
202750791	Radyo ve Televizyon Programcılığı (%50 Burslu)	2	YGS-4	57	3, 237	223,73450	----
202751268	Radyo ve Televizyon Programcılığı (İÖ) (Tam Burslu)	2	YGS-4	7	3, 237	366,79108	----

TABLO-3A. Merkezi Yerleştirme İle Öğrenci Alan Yükseköğretim Önlisans Programları

2013-ÖSYS TERCİH KILAVUZU

PROGRAM KODU (1)	PROGRAM ADI (2)	ÖĞR. SÜR. (3)	PUAN TÜRÜ (4)	GENEL KONT (5)	ÖZEL KOŞUL VE AÇIKLAMALAR (6)	2012-ÖSYS EN KÜÇÜK PUAN (7)	2012-ÖSYS YERLEŞTİRME ÖNCELİKLERİ (8)
202751277	Radio ve Televizyon Programcılığı (İÖ) (%50 Burslu)	2	YGS-4	63	3, 237		
202750543	Sağlık Kurumları İşletmeciliği (Ücretli)	2	YGS-6	8	237		
202750552	Sağlık Kurumları İşletmeciliği (Tam Burslu)	2	YGS-6	7	3, 237	274,75900	12,2,1,94
202751117	Sağlık Kurumları İşletmeciliği (%50 Burslu)	2	YGS-6	55	3, 237	210,89647	----
202751868	Sağlık Kurumları İşletmeciliği (İÖ) (Tam Burslu)	2	YGS-6	6	3, 237	----	----
202751877	Sağlık Kurumları İşletmeciliği (İÖ) (%50 Burslu)	2	YGS-6	54	3, 237	----	----
202750658	Sivil Hava Ulaştırma İşletmeciliği (Ücretli)	2	YGS-6	17	237	191,89654	----
202750667	Sivil Hava Ulaştırma İşletmeciliği (Tam Burslu)	2	YGS-6	8	3, 237	286,03300	12,2,1,94
202750676	Sivil Hava Ulaştırma İşletmeciliği (%50 Burslu)	2	YGS-6	55	3, 237	227,12598	----
202770044	Sivil Hava Ulaştırma İşletmeciliği (İÖ) (Ücretli)	2	YGS-6	7	237	166,83547	----
202770053	Sivil Hava Ulaştırma İşletmeciliği (İÖ) (Tam Burslu)	2	YGS-6	6	3, 237	234,91500	12,2,1,93
202770062	Sivil Hava Ulaştırma İşletmeciliği (İÖ) (%50 Burslu)	2	YGS-6	47	3, 237	206,42996	----
202751223	Tıbbi Dokümantasyon ve Sekreterlik (Ücretli)	2	YGS-3	46	237	265,66479	----
202751232	Tıbbi Dokümantasyon ve Sekreterlik (Tam Burslu)	2	YGS-3	9	3, 237	370,92340	----
202751241	Tıbbi Dokümantasyon ve Sekreterlik (%50 Burslu)	2	YGS-3	35	3, 237	309,02991	----
202751886	Tıbbi Dokümantasyon ve Sekreterlik (İÖ) (Ücretli)	2	YGS-3	43	237	----	----
202751895	Tıbbi Dokümantasyon ve Sekreterlik (İÖ) (Tam Burslu)	2	YGS-3	7	3, 237	----	----
202751902	Tıbbi Dokümantasyon ve Sekreterlik (İÖ) (%50 Burslu)	2	YGS-3	20	3, 237	----	----
202751568	Tıbbi Görüntüleme Teknikleri (Ücretli)	2	YGS-1	28	237	247,38316	----
202751577	Tıbbi Görüntüleme Teknikleri (Tam Burslu)	2	YGS-1	6	3, 237	315,47424	----
202751708	Tıbbi Görüntüleme Teknikleri (%50 Burslu)	2	YGS-1	15	3, 237	252,45931	----
202751717	Tıbbi Görüntüleme Teknikleri (%25 Burslu)	2	YGS-1	11	3, 237	225,19634	----
202752575	Tıbbi Görüntüleme Teknikleri (İÖ) (Ücretli)	2	YGS-1	42	237	----	----
202752593	Tıbbi Görüntüleme Teknikleri (İÖ) (Tam Burslu)	2	YGS-1	6	3, 237	----	----
202752609	Tıbbi Görüntüleme Teknikleri (İÖ) (%50 Burslu)	2	YGS-1	6	3, 237	----	----
202752627	Tıbbi Görüntüleme Teknikleri (İÖ) (%25 Burslu)	2	YGS-1	6	3, 237	----	----
202752866	Tıbbi Laboratuvar Teknikleri (Ücretli)	2	YGS-2	40	237	----	----
202752875	Tıbbi Laboratuvar Teknikleri (Tam Burslu)	2	YGS-2	6	3, 237	----	----
202752884	Tıbbi Laboratuvar Teknikleri (%50 Burslu)	2	YGS-2	4	3, 237	----	----
202752893	Tıbbi Laboratuvar Teknikleri (%25 Burslu)	2	YGS-2	10	3, 237	----	----
202752909	Tıbbi Laboratuvar Teknikleri (İÖ) (Ücretli)	2	YGS-2	40	237	----	----
202752918	Tıbbi Laboratuvar Teknikleri (İÖ) (Tam Burslu)	2	YGS-2	6	3, 237	----	----
202752927	Tıbbi Laboratuvar Teknikleri (İÖ) (%50 Burslu)	2	YGS-2	4	3, 237	----	----
202752936	Tıbbi Laboratuvar Teknikleri (İÖ) (%25 Burslu)	2	YGS-2	10	3, 237	----	----
İSTANBUL KAVRAM MESLEK YÜKSEKOKULU							
İstanbul Kavram Meslek Yüksekokulu							
202851231	Aşçılık (Ücretli)	2	YGS-4	10	214	257,64244	----
202851249	Aşçılık (Tam Burslu)	2	YGS-4	4	3, 214	272,84200	12,3,1,93
202851258	Aşçılık (%50 Burslu)	2	YGS-4	10	3, 214	135,11200	12,2,1,92
202851267	Aşçılık (%25 Burslu)	2	YGS-4	16	3, 214	241,68170	----
202850118	Bankacılık ve Sigortacılık (Ücretli)	2	YGS-6	5	214	271,63705	----
202850127	Bankacılık ve Sigortacılık (Tam Burslu)	2	YGS-6	5	3, 214	311,52700	12,2,1,94
202850736	Bankacılık ve Sigortacılık (%50 Burslu)	2	YGS-6	40	3, 214	183,13991	----
202850515	Bilgisayar Programcılığı (Ücretli)	2	YGS-1	7	214	----	----
202850524	Bilgisayar Programcılığı (Tam Burslu)	2	YGS-1	3	3, 214	306,76000	12,3,1,94
202850772	Bilgisayar Programcılığı (%50 Burslu)	2	YGS-1	20	3, 214	----	----
202851319	Bilgisayar Programcılığı (İÖ) (Ücretli)	2	YGS-1	2	214	313,05200	11,3,1,94
202851328	Bilgisayar Programcılığı (İÖ) (Tam Burslu)	2	YGS-1	2	3, 214	235,13700	12,3,1,93
202851337	Bilgisayar Programcılığı (İÖ) (%50 Burslu)	2	YGS-1	16	3, 214	----	----
202850578	Çocuk Gelişimi (Ücretli)	2	YGS-4	15	214	217,54346	----
202850587	Çocuk Gelişimi (Tam Burslu)	2	YGS-4	5	3, 214	428,54700	12,2,1,93
202850799	Çocuk Gelişimi (%50 Burslu)	2	YGS-4	10	3, 214	353,81500	12,2,1,94
202850806	Çocuk Gelişimi (%25 Burslu)	2	YGS-4	15	3, 214	176,08700	12,2,1,94
202850718	Çocuk Gelişimi (İÖ) (Ücretli)	2	YGS-4	15	214	290,62350	----
202850727	Çocuk Gelişimi (İÖ) (Tam Burslu)	2	YGS-4	5	3, 214	404,39700	12,2,1,94
202850815	Çocuk Gelişimi (İÖ) (%50 Burslu)	2	YGS-4	10	3, 214	331,89200	12,2,1,93
202850824	Çocuk Gelişimi (İÖ) (%25 Burslu)	2	YGS-4	15	3, 214	150,85800	10,2,D,92
202851197	Çorap ve Moda Tasarımı (Ücretli)	2	YGS-5	7	214	----	----
202851204	Çorap ve Moda Tasarımı (Tam Burslu)	2	YGS-5	3	3, 214	198,73600	12,3,1,94
202851213	Çorap ve Moda Tasarımı (%50 Burslu)	2	YGS-5	20	3, 214	298,81400	10,2,1,91
202850278	Dış Ticaret (Ücretli)	2	YGS-6	3	214	208,08705	----
202850287	Dış Ticaret (Tam Burslu)	2	YGS-6	3	3, 214	347,83800	12,2,1,94
202850833	Dış Ticaret (%50 Burslu)	2	YGS-6	22	3, 214	----	----
202850842	Dış Ticaret (%25 Burslu)	2	YGS-6	2	3, 214	222,14800	05,2,1,88
202850675	Dış Ticaret (İÖ) (Ücretli)	2	YGS-6	3	214	----	----
202850684	Dış Ticaret (İÖ) (Tam Burslu)	2	YGS-6	3	3, 214	303,14400	12,2,1,93
202850851	Dış Ticaret (İÖ) (%50 Burslu)	2	YGS-6	19	3, 214	----	----
202850657	Grafik Tasarımı (Ücretli)	2	YGS-5	4	214	144,67600	10,3,1,91
202850666	Grafik Tasarımı (Tam Burslu)	2	YGS-5	3	3, 214	391,22400	12,2,1,94
202850878	Grafik Tasarımı (%50 Burslu)	2	YGS-5	17	3, 214	210,59361	----
202850887	Grafik Tasarımı (%25 Burslu)	2	YGS-5	4	3, 214	----	----
202851682	Grafik Tasarımı (İÖ) (Ücretli)	2	YGS-5	4	46, 214	----	----
202851691	Grafik Tasarımı (İÖ) (Tam Burslu)	2	YGS-5	3	3, 46, 214	----	----
202851707	Grafik Tasarımı (İÖ) (%50 Burslu)	2	YGS-5	17	3, 46, 214	----	----
202851716	Grafik Tasarımı (İÖ) (%25 Burslu)	2	YGS-5	4	3, 46, 214	----	----
202850296	Halkla İlişkiler ve Tanıtım (Ücretli)	2	YGS-4	8	214	----	----
202850303	Halkla İlişkiler ve Tanıtım (Tam Burslu)	2	YGS-4	5	3, 214	337,23412	----
202850896	Halkla İlişkiler ve Tanıtım (%50 Burslu)	2	YGS-4	37	3, 214	----	----
202850312	Halkla İlişkiler ve Tanıtım (İÖ) (Ücretli)	2	YGS-4	2	214	167,59212	----
202850321	Halkla İlişkiler ve Tanıtım (İÖ) (Tam Burslu)	2	YGS-4	2	3, 214	338,49157	----

TABLO-3A. Merkezi Yerleştirme İle Öğrenci Alan Yükseköğretim Önlisans Programları

2013-ÖSYS TERCİH KILAVUZU

PROGRAM KODU (1)	PROGRAM ADI (2)	ÖĞR. SÜR. (3)	PUAN TÜRÜ (4)	GENEL KONT (5)	ÖZEL KOŞUL VE AÇIKLAMALAR (6)	2012-ÖSYS EN KÜÇÜK PUAN (7)	2012-ÖSYS YERLEŞTİRME ÖNCELİKLERİ (8)
202850912	Halkla İlişkiler ve Tanıtım (İÖ) (%50 Burslu)	2	YGS-4	16	3, 214		
202851725	İş Sağlığı ve Güvenliği (Ücretli)	2	YGS-2	10	46, 214		
202851734	İş Sağlığı ve Güvenliği (Tam Burslu)	2	YGS-2	5	3, 46, 214		
202851743	İş Sağlığı ve Güvenliği (%50 Burslu)	2	YGS-2	25	3, 46, 214		
202851752	İş Sağlığı ve Güvenliği (%25 Burslu)	2	YGS-2	10	3, 46, 214		
202850436	Lojistik (Ücretli)	2	YGS-6	5	214	181,88491	
202850445	Lojistik (Tam Burslu)	2	YGS-6	5	3, 214	320,16800	12,2,1,94
202850993	Lojistik (%50 Burslu)	2	YGS-6	31	3, 214		
202851001	Lojistik (%25 Burslu)	2	YGS-6	4	3, 214		
202850454	Lojistik (İÖ) (Ücretli)	2	YGS-6	3	214		
202850463	Lojistik (İÖ) (Tam Burslu)	2	YGS-6	3	3, 214	266,53500	12,2,1,94
202851019	Lojistik (İÖ) (%50 Burslu)	2	YGS-6	24	3, 214		
202851761	Moda Tasarımı (Ücretli)	2	YGS-5	10	46, 214		
202851779	Moda Tasarımı (Tam Burslu)	2	YGS-5	4	3, 46, 214		
202851788	Moda Tasarımı (%50 Burslu)	2	YGS-5	16	3, 46, 214		
202851797	Moda Tasarımı (%25 Burslu)	2	YGS-5	10	3, 46, 214		
202851804	Radyo ve Televizyon Programcılığı (Ücretli)	2	YGS-4	10	46, 214		
202851813	Radyo ve Televizyon Programcılığı (Tam Burslu)	2	YGS-4	4	3, 46, 214		
202851822	Radyo ve Televizyon Programcılığı (%50 Burslu)	2	YGS-4	20	3, 46, 214		
202851831	Radyo ve Televizyon Programcılığı (%25 Burslu)	2	YGS-4	6	3, 46, 214		
202851391	Sağlık Kurumları İşletmeciliği (Ücretli)	2	YGS-6	10	214	191,13276	
202851407	Sağlık Kurumları İşletmeciliği (Tam Burslu)	2	YGS-6	5	3, 214	291,93500	12,2,1,94
202851416	Sağlık Kurumları İşletmeciliği (%50 Burslu)	2	YGS-6	23	3, 214		
202851425	Sağlık Kurumları İşletmeciliği (%25 Burslu)	2	YGS-6	7	3, 214	197,32962	
202851655	Sağlık Kurumları İşletmeciliği (İÖ) (Ücretli)	2	YGS-6	2	214	197,77379	
202851664	Sağlık Kurumları İşletmeciliği (İÖ) (Tam Burslu)	2	YGS-6	3	3, 214	243,94200	12,2,1,94
202851673	Sağlık Kurumları İşletmeciliği (İÖ) (%50 Burslu)	2	YGS-6	25	3, 214		
202851849	Spor Yönetimi (Ücretli)	2	YGS-5	10	46, 214		
202851858	Spor Yönetimi (Tam Burslu)	2	YGS-5	4	3, 46, 214		
202851867	Spor Yönetimi (%50 Burslu)	2	YGS-5	20	3, 46, 214		
202851876	Spor Yönetimi (%25 Burslu)	2	YGS-5	6	3, 46, 214		
202851434	Tıbbi Dokümantasyon ve Sekreterlik (Ücretli)	2	YGS-3	14	214	257,35629	
202851443	Tıbbi Dokümantasyon ve Sekreterlik (Tam Burslu)	2	YGS-3	6	3, 214	353,75235	
202851452	Tıbbi Dokümantasyon ve Sekreterlik (%50 Burslu)	2	YGS-3	17	3, 214	300,35842	
202851461	Tıbbi Dokümantasyon ve Sekreterlik (%25 Burslu)	2	YGS-3	18	3, 214	269,86593	
202851619	Tıbbi Dokümantasyon ve Sekreterlik (İÖ) (Ücretli)	2	YGS-3	10	214	189,23497	
202851628	Tıbbi Dokümantasyon ve Sekreterlik (İÖ) (Tam Burslu)	2	YGS-3	4	3, 214	350,31891	
202851637	Tıbbi Dokümantasyon ve Sekreterlik (İÖ) (%50 Burslu)	2	YGS-3	13	3, 214	289,40660	
202851646	Tıbbi Dokümantasyon ve Sekreterlik (İÖ) (%25 Burslu)	2	YGS-3	13	3, 214	267,88686	
İSTANBUL KEMERBURGAZ ÜNİVERSİTESİ							
Meslek Yüksekokulu							
202950011	Çocuk Gelişimi (Ücretli)	2	YGS-4	20	166		
202950029	Çocuk Gelişimi (Tam Burslu)	2	YGS-4	5	3, 166		
202950038	Çocuk Gelişimi (%25 Burslu)	2	YGS-4	25	3, 166		
202950047	İş Sağlığı ve Güvenliği (Ücretli)	2	YGS-2	20	166		
202950056	İş Sağlığı ve Güvenliği (Tam Burslu)	2	YGS-2	5	3, 166		
202950065	İş Sağlığı ve Güvenliği (%25 Burslu)	2	YGS-2	25	3, 166		
202950074	Sosyal Hizmetler (Ücretli)	2	YGS-5	20	166		
202950083	Sosyal Hizmetler (Tam Burslu)	2	YGS-5	5	3, 166		
202950092	Sosyal Hizmetler (%25 Burslu)	2	YGS-5	25	3, 166		
İSTANBUL KÜLTÜR ÜNİVERSİTESİ							
Adalet Meslek Yüksekokulu							
203050811	Adalet (Ücretli)	2	YGS-3	24	46, 47	241,02366	
203050829	Adalet (Tam Burslu)	2	YGS-3	6	3, 46, 47	375,93844	
203051121	Adalet (%50 Burslu)	2	YGS-3	12	3, 46, 47		
203051139	Adalet (%25 Burslu)	2	YGS-3	18	3, 46, 47		
İşletmecilik Meslek Yüksekokulu							
203050017	Bankacılık ve Sigortacılık (Ücretli)	2	YGS-6	5	46, 47	228,93768	
203050502	Bankacılık ve Sigortacılık (Tam Burslu)	2	YGS-6	5	3, 46, 47	435,62400	12,2,1,94
203050511	Bankacılık ve Sigortacılık (%50 Burslu)	2	YGS-6	31	3, 46, 47	230,70656	
203050529	Bankacılık ve Sigortacılık (%25 Burslu)	2	YGS-6	9	3, 46, 47	205,69788	
203050892	Bankacılık ve Sigortacılık (İÖ) (Ücretli)	2	YGS-6	4	46, 47		
203050908	Bankacılık ve Sigortacılık (İÖ) (Tam Burslu)	2	YGS-6	4	3, 46, 47	317,49600	12,2,1,94
203050917	Bankacılık ve Sigortacılık (İÖ) (%50 Burslu)	2	YGS-6	29	3, 46, 47	198,64915	
203070066	Bankacılık ve Sigortacılık (İÖ) (%25 Burslu)	2	YGS-6	7	3, 46, 47		
203050326	Dış Ticaret (Ücretli)	2	YGS-6	5	46, 47		
203050538	Dış Ticaret (Tam Burslu)	2	YGS-6	8	3, 46, 47	439,13400	12,2,1,92
203050547	Dış Ticaret (%50 Burslu)	2	YGS-6	49	3, 46, 47	233,80051	
203050556	Dış Ticaret (%25 Burslu)	2	YGS-6	15	3, 46, 47		
203050953	Dış Ticaret (İÖ) (Ücretli)	2	YGS-6	5	46, 47		
203050962	Dış Ticaret (İÖ) (Tam Burslu)	2	YGS-6	5	3, 46, 47	314,49100	12,2,1,94
203050971	Dış Ticaret (İÖ) (%50 Burslu)	2	YGS-6	28	3, 46, 47	223,81271	
203070075	Dış Ticaret (İÖ) (%25 Burslu)	2	YGS-6	12	3, 46, 47		
203050732	Grafik Tasarımı (Ücretli)	2	YGS-5	4	46, 47		
203050741	Grafik Tasarımı (Tam Burslu)	2	YGS-5	4	3, 46, 47	382,43000	12,3,1,94
203050759	Grafik Tasarımı (%50 Burslu)	2	YGS-5	22	3, 46, 47	174,49000	12,2,1,94
203050768	Grafik Tasarımı (%25 Burslu)	2	YGS-5	11	3, 46, 47		
203050335	Halkla İlişkiler ve Tanıtım (Ücretli)	2	YGS-4	10	46, 47	180,48146	
203050344	Halkla İlişkiler ve Tanıtım (Tam Burslu)	2	YGS-4	10	3, 46, 47	189,15300	12,3,1,94
203050565	Halkla İlişkiler ve Tanıtım (%50 Burslu)	2	YGS-4	60	3, 46, 47	240,05345	

TABLO-3A. Merkezi Yerleştirme İle Öğrenci Alan Yükseköğretim Önlisans Programları

2013-ÖSYS TERCİH KILAVUZU

PROGRAM KODU (1)	PROGRAM ADI (2)	ÖĞR. SÜR. (3)	PUAN TÜRÜ (4)	GENEL KONT (5)	ÖZEL KOŞUL VE AÇIKLAMALAR (6)	2012-ÖSYS EN KÜÇÜK PUAN (7)	2012-ÖSYS YERLEŞTİRME ÖNCELİKLERİ (8)
203050574	Halkla İlişkiler ve Tanıtım (%25 Burslu)	2	YGS-4	20	3, 46, 47	213,46733	----
203050926	Halkla İlişkiler ve Tanıtım (İÖ) (Ücretli)	2	YGS-4	9	46, 47		
203050935	Halkla İlişkiler ve Tanıtım (İÖ) (Tam Burslu)	2	YGS-4	5	3, 46, 47	270,88600	12,2,1,94
203050944	Halkla İlişkiler ve Tanıtım (İÖ) (%50 Burslu)	2	YGS-4	23	3, 46, 47	217,03607	----
203070084	Halkla İlişkiler ve Tanıtım (İÖ) (%25 Burslu)	2	YGS-4	13	3, 46, 47	----	----
203051087	Hava Lojistiği (Ücretli)	2	YGS-6	9	46, 47		
203051096	Hava Lojistiği (Tam Burslu)	2	YGS-6	5	3, 46, 47	342,01700	12,2,1,94
203051103	Hava Lojistiği (%50 Burslu)	2	YGS-6	23	3, 46, 47	236,28454	----
203051112	Hava Lojistiği (%25 Burslu)	2	YGS-6	13	3, 46, 47		
203051042	Havacılıkta Yer Hizmetleri Yönetimi (Ücretli)	2	YGS-5	9	46, 47	205,65621	----
203051051	Havacılıkta Yer Hizmetleri Yönetimi (Tam Burslu)	2	YGS-5	5	3, 46, 47	246,81400	12,2,1,94
203051069	Havacılıkta Yer Hizmetleri Yönetimi (%50 Burslu)	2	YGS-5	23	3, 46, 47	233,19936	----
203051078	Havacılıkta Yer Hizmetleri Yönetimi (%25 Burslu)	2	YGS-5	13	3, 46, 47	210,21202	----
203050371	İşletme Yönetimi (Ücretli)	2	YGS-6	10	46, 47	179,01748	----
203050389	İşletme Yönetimi (Tam Burslu)	2	YGS-6	5	3, 46, 47	372,96000	12,2,1,94
203050398	İşletme Yönetimi (%50 Burslu)	2	YGS-6	25	3, 46, 47	208,57489	----
203050583	İşletme Yönetimi (%25 Burslu)	2	YGS-6	15	3, 46, 47	189,08719	----
203051015	İşletme Yönetimi (İÖ) (Ücretli)	2	YGS-6	9	46, 47		
203051024	İşletme Yönetimi (İÖ) (Tam Burslu)	2	YGS-6	4	3, 46, 47	293,28600	12,2,1,94
203051033	İşletme Yönetimi (İÖ) (%50 Burslu)	2	YGS-6	20	3, 46, 47		
203070093	İşletme Yönetimi (İÖ) (%25 Burslu)	2	YGS-6	11	3, 46, 47	----	----
203050777	Lojistik (Ücretli)	2	YGS-6	10	46, 47	173,83260	----
203050786	Lojistik (Tam Burslu)	2	YGS-6	8	3, 46, 47	427,06000	12,3,D,94
203050795	Lojistik (%50 Burslu)	2	YGS-6	47	3, 46, 47	221,06888	----
203050802	Lojistik (%25 Burslu)	2	YGS-6	18	3, 46, 47	177,32251	----
203050989	Lojistik (İÖ) (Ücretli)	2	YGS-6	10	46, 47		
203050998	Lojistik (İÖ) (Tam Burslu)	2	YGS-6	5	3, 46, 47	293,57400	12,2,1,94
203051006	Lojistik (İÖ) (%50 Burslu)	2	YGS-6	22	3, 46, 47	212,86131	----
203070109	Lojistik (İÖ) (%25 Burslu)	2	YGS-6	13	3, 46, 47	----	----
203051184	Moda Tasarımı (Ücretli)	2	YGS-5	5	46, 47	----	----
203051193	Moda Tasarımı (Tam Burslu)	2	YGS-5	5	3, 46, 47	----	----
203051209	Moda Tasarımı (%50 Burslu)	2	YGS-5	30	3, 46, 47	----	----
203051218	Moda Tasarımı (%25 Burslu)	2	YGS-5	10	3, 46, 47	----	----
203050089	Turizm ve Otel İşletmeciliği (Ücretli)	2	YGS-6	5	46, 47		
203050098	Turizm ve Otel İşletmeciliği (Tam Burslu)	2	YGS-6	6	3, 46, 47	240,23100	12,3,1,94
203050714	Turizm ve Otel İşletmeciliği (%50 Burslu)	2	YGS-6	34	3, 46, 47	189,32473	----
203050723	Turizm ve Otel İşletmeciliği (%25 Burslu)	2	YGS-6	10	3, 46, 47		
Teknik Bilimler Meslek Yüksekokulu							
203050238	Bilgisayar Programcılığı (Ücretli)	2	YGS-1	5	46, 47	239,23700	12,2,1,94
203050441	Bilgisayar Programcılığı (Tam Burslu)	2	YGS-1	7	3, 46, 47	363,33500	12,3,1,91
203050459	Bilgisayar Programcılığı (%50 Burslu)	2	YGS-1	48	3, 46, 47	220,14962	----
203050653	Bilgisayar Programcılığı (%25 Burslu)	2	YGS-1	5	3, 46, 47		
203051148	Çocuk Gelişimi (Ücretli)	2	YGS-4	18	46, 47	----	----
203051157	Çocuk Gelişimi (Tam Burslu)	2	YGS-4	6	3, 46, 47	----	----
203051166	Çocuk Gelişimi (%50 Burslu)	2	YGS-4	24	3, 46, 47	----	----
203051175	Çocuk Gelişimi (%25 Burslu)	2	YGS-4	12	3, 46, 47	----	----
203050414	Elektronik Teknolojisi (Ücretli)	2	YGS-1	5	46, 47	181,33500	12,2,1,94
203050423	Elektronik Teknolojisi (Tam Burslu)	2	YGS-1	5	3, 46, 47	180,46000	12,3,1,94
203050432	Elektronik Teknolojisi (%50 Burslu)	2	YGS-1	35	3, 46, 47		
203050662	Elektronik Teknolojisi (%25 Burslu)	2	YGS-1	5	3, 46, 47		
203050865	Elektronik Teknolojisi (İÖ) (Ücretli)	2	YGS-1	5	46, 47		
203050874	Elektronik Teknolojisi (İÖ) (Tam Burslu)	2	YGS-1	5	3, 46, 47	335,00900	12,2,1,94
203050883	Elektronik Teknolojisi (İÖ) (%50 Burslu)	2	YGS-1	35	3, 46, 47		
203070118	Elektronik Teknolojisi (İÖ) (%25 Burslu)	2	YGS-1	5	3, 46, 47	----	----
203050405	İklimlendirme ve Soğutma Teknolojisi (Ücretli)	2	YGS-1	4	46, 47	164,20900	11,2,1,92
203050671	İklimlendirme ve Soğutma Teknolojisi (Tam Burslu)	2	YGS-1	5	3, 46, 47	261,26200	12,2,1,94
203050689	İklimlendirme ve Soğutma Teknolojisi (%50 Burslu)	2	YGS-1	32	3, 46, 47	126,89300	12,2,1,92
203050698	İklimlendirme ve Soğutma Teknolojisi (%25 Burslu)	2	YGS-1	4	3, 46, 47		
203050477	Radyo ve Televizyon Teknolojisi (Ücretli)	2	YGS-1	5	46, 47		
203050495	Radyo ve Televizyon Teknolojisi (Tam Burslu)	2	YGS-1	6	3, 46, 47	217,14500	12,3,1,94
203050486	Radyo ve Televizyon Teknolojisi (%50 Burslu)	2	YGS-1	44	3, 46, 47	198,96157	----
203050705	Radyo ve Televizyon Teknolojisi (%25 Burslu)	2	YGS-1	5	3, 46, 47		
203050838	Radyo ve Televizyon Teknolojisi (İÖ) (Ücretli)	2	YGS-1	5	46, 47		
203050847	Radyo ve Televizyon Teknolojisi (İÖ) (Tam Burslu)	2	YGS-1	5	3, 46, 47	292,65600	12,2,1,93
203050856	Radyo ve Televizyon Teknolojisi (İÖ) (%50 Burslu)	2	YGS-1	36	3, 46, 47	190,36831	----
203070127	Radyo ve Televizyon Teknolojisi (İÖ) (%25 Burslu)	2	YGS-1	4	3, 46, 47	----	----
203051227	Uçak Teknolojisi (Ücretli)	2	YGS-1	10	46, 47	----	----
203051236	Uçak Teknolojisi (Tam Burslu)	2	YGS-1	6	3, 46, 47	----	----
203051245	Uçak Teknolojisi (%50 Burslu)	2	YGS-1	30	3, 46, 47	----	----
203051254	Uçak Teknolojisi (%25 Burslu)	2	YGS-1	10	3, 46, 47	----	----
İSTANBUL MEDİPOL ÜNİVERSİTESİ							
Adalet Meslek Yüksekokulu							
203150316	Adalet (Tam Burslu)	2	YGS-3	6	3, 709	----	----
203150325	Adalet (%50 Burslu)	2	YGS-3	54	3, 709	----	----
Sağlık Hizmetleri Meslek Yüksekokulu							
203150016	Ağız ve Diş Sağlığı (Tam Burslu)	2	YGS-2	2	3, 709	492,80900	12,2,D,94
203150025	Ağız ve Diş Sağlığı (%50 Burslu)	2	YGS-2	18	3, 709	212,95522	----
203150176	Ameliyathane Hizmetleri (Tam Burslu)	2	YGS-2	2	3, 709	----	----
203150185	Ameliyathane Hizmetleri (%50 Burslu)	2	YGS-2	18	3, 709	----	----
203150052	Anestezi (Tam Burslu)	2	YGS-2	3	3, 709	293,07200	08,2,D,90

TABLO-3A. Merkezi Yerleştirme İle Öğrenci Alan Yükseköğretim Önlisans Programları

2013-ÖSYS TERCİH KILAVUZU

PROGRAM KODU (1)	PROGRAM ADI (2)	ÖĞR. SÜR. (3)	PUAN TÜRÜ (4)	GENEL KONT (5)	ÖZEL KOŞUL VE AÇIKLAMALAR (6)	2012-ÖSYS EN KÜÇÜK PUAN (7)	2012-ÖSYS YERLEŞTİRME ÖNCELİKLERİ (8)
203150061	Anestezi (%50 Burslu)	2	YGS-2	23	3, 709	303,87496	----
203150034	Diş Protez Teknolojisi (Tam Burslu)	2	YGS-2	2	3, 709	371,30268	----
203150043	Diş Protez Teknolojisi (%50 Burslu)	2	YGS-2	18	3, 709	227,80863	----
203150079	Diyaliz (Tam Burslu)	2	YGS-2	2	3, 709	332,99100	12,2,1,94
203150088	Diyaliz (%50 Burslu)	2	YGS-2	8	3, 709	153,66100	07,2,D,89
203150219	Eczane Hizmetleri (Tam Burslu)	2	YGS-2	2	3, 709	----	----
203150228	Eczane Hizmetleri (%50 Burslu)	2	YGS-2	14	3, 709	----	----
203150097	Elektronörofizyoloji (Tam Burslu)	2	YGS-1	2	3, 709	323,95100	12,2,1,95
203150104	Elektronörofizyoloji (%50 Burslu)	2	YGS-1	8	3, 709	154,94500	97,2,D,78
203150194	İlk ve Acil Yardım (Tam Burslu)	2	YGS-2	2	3, 709	----	----
203150201	İlk ve Acil Yardım (%50 Burslu)	2	YGS-2	18	3, 709	----	----
203150237	İş Sağlığı ve Güvenliği (Tam Burslu)	2	YGS-2	2	3, 709	----	----
203150246	İş Sağlığı ve Güvenliği (%50 Burslu)	2	YGS-2	18	3, 709	----	----
203150255	Odyometri (Tam Burslu)	2	YGS-1	2	3, 709	----	----
203150264	Odyometri (%50 Burslu)	2	YGS-1	14	3, 709	----	----
203150273	Radyoterapi (Tam Burslu)	2	YGS-1	2	3, 709	----	----
203150282	Radyoterapi (%50 Burslu)	2	YGS-1	8	3, 709	----	----
203150158	Tıbbi Dokümantasyon ve Sekreterlik (Tam Burslu)	2	YGS-3	2	3, 709	348,08800	12,2,1,94
203150167	Tıbbi Dokümantasyon ve Sekreterlik (%50 Burslu)	2	YGS-3	22	3, 709	311,78376	----
203150131	Tıbbi Görüntüleme Teknikleri (Tam Burslu)	2	YGS-1	3	3, 709	349,64527	----
203150149	Tıbbi Görüntüleme Teknikleri (%50 Burslu)	2	YGS-1	23	3, 709	274,01152	----
203150113	Tıbbi Laboratuvar Teknikleri (Tam Burslu)	2	YGS-2	3	3, 709	323,07700	99,2,D,81
203150122	Tıbbi Laboratuvar Teknikleri (%50 Burslu)	2	YGS-2	23	3, 709	245,00017	----
203150291	Yaşlı Bakımı (Tam Burslu)	2	YGS-2	2	3, 709	----	----
203150307	Yaşlı Bakımı (%50 Burslu)	2	YGS-2	18	3, 709	----	----
İSTANBUL ŞİŞLİ MESLEK YÜKSEKOKULU							
İstanbul Şişli Meslek Yüksekokulu							
206850018	Bankacılık ve Sigortacılık (Ücretli)	2	YGS-6	25	46, 212	----	----
206850027	Bankacılık ve Sigortacılık (Tam Burslu)	2	YGS-6	10	3, 46, 212	----	----
206850036	Bankacılık ve Sigortacılık (%50 Burslu)	2	YGS-6	25	3, 46, 212	----	----
206850045	Bankacılık ve Sigortacılık (İÖ) (Ücretli)	2	YGS-6	10	46, 212	----	----
206850054	Bankacılık ve Sigortacılık (İÖ) (Tam Burslu)	2	YGS-6	10	3, 46, 212	----	----
206850063	Bankacılık ve Sigortacılık (İÖ) (%50 Burslu)	2	YGS-6	20	3, 46, 212	----	----
206850072	Büro Yönetimi ve Yönetici Asistanlığı (Ücretli)	2	YGS-4	10	46, 212	----	----
206850081	Büro Yönetimi ve Yönetici Asistanlığı (Tam Burslu)	2	YGS-4	5	3, 46, 212	----	----
206850099	Büro Yönetimi ve Yönetici Asistanlığı (%50 Burslu)	2	YGS-4	25	3, 46, 212	----	----
206850106	Çocuk Gelişimi (Ücretli)	2	YGS-4	37	46, 212	----	----
206850115	Çocuk Gelişimi (Tam Burslu)	2	YGS-4	10	3, 46, 212	----	----
206850124	Çocuk Gelişimi (%50 Burslu)	2	YGS-4	23	3, 46, 212	----	----
206850133	Çocuk Gelişimi (İÖ) (Ücretli)	2	YGS-4	30	46, 212	----	----
206850142	Çocuk Gelişimi (İÖ) (Tam Burslu)	2	YGS-4	10	3, 46, 212	----	----
206850151	Çocuk Gelişimi (İÖ) (%50 Burslu)	2	YGS-4	20	3, 46, 212	----	----
206850503	Grafik Tasarımı (Ücretli)	2	YGS-5	15	46, 212	----	----
206850512	Grafik Tasarımı (Tam Burslu)	2	YGS-5	5	3, 46, 212	----	----
206850627	Grafik Tasarımı (%75 Burslu)	2	YGS-5	5	3, 46, 212	----	----
206850636	Grafik Tasarımı (%50 Burslu)	2	YGS-5	15	3, 46, 212	----	----
206850487	İlk ve Acil Yardım (Ücretli)	2	YGS-2	20	46, 212	----	----
206850496	İlk ve Acil Yardım (Tam Burslu)	2	YGS-2	5	3, 46, 212	----	----
206850584	İlk ve Acil Yardım (%75 Burslu)	2	YGS-2	5	3, 46, 212	----	----
206850593	İlk ve Acil Yardım (%50 Burslu)	2	YGS-2	15	3, 46, 212	----	----
206850169	Mimari Restorasyon (Ücretli)	2	YGS-5	25	46, 212	----	----
206850178	Mimari Restorasyon (Tam Burslu)	2	YGS-5	8	3, 46, 212	----	----
206850187	Mimari Restorasyon (%50 Burslu)	2	YGS-5	17	3, 46, 212	----	----
206870013	Mimari Restorasyon (İÖ) (Ücretli)	2	YGS-5	15	46, 212	----	----
206870022	Mimari Restorasyon (İÖ) (Tam Burslu)	2	YGS-5	5	3, 46, 212	----	----
206850548	Mimari Restorasyon (İÖ) (%75 Burslu)	2	YGS-5	8	3, 46, 212	----	----
206850557	Mimari Restorasyon (İÖ) (%50 Burslu)	2	YGS-5	12	3, 46, 212	----	----
206850196	Moda Tasarımı (Ücretli)	2	YGS-5	15	46, 212	----	----
206850203	Moda Tasarımı (Tam Burslu)	2	YGS-5	8	3, 46, 212	----	----
206850212	Moda Tasarımı (%50 Burslu)	2	YGS-5	27	3, 46, 212	----	----
206870031	Moda Tasarımı (İÖ) (Ücretli)	2	YGS-5	15	46, 212	----	----
206870049	Moda Tasarımı (İÖ) (Tam Burslu)	2	YGS-5	5	3, 46, 212	----	----
206850609	Moda Tasarımı (İÖ) (%75 Burslu)	2	YGS-5	8	3, 46, 212	----	----
206850618	Moda Tasarımı (İÖ) (%50 Burslu)	2	YGS-5	12	3, 46, 212	----	----
206850521	Saç Bakımı ve Güzellik Hizmetleri (Ücretli)	2	YGS-4	15	46, 212	----	----
206850539	Saç Bakımı ve Güzellik Hizmetleri (Tam Burslu)	2	YGS-4	5	3, 46, 212	----	----
206850645	Saç Bakımı ve Güzellik Hizmetleri (%75 Burslu)	2	YGS-4	5	3, 46, 212	----	----
206850654	Saç Bakımı ve Güzellik Hizmetleri (%50 Burslu)	2	YGS-4	15	3, 46, 212	----	----
206850221	Sağlık Kurumları İşletmeciliği (Ücretli)	2	YGS-6	35	46, 212	----	----
206850239	Sağlık Kurumları İşletmeciliği (Tam Burslu)	2	YGS-6	10	3, 46, 212	----	----
206850248	Sağlık Kurumları İşletmeciliği (%50 Burslu)	2	YGS-6	20	3, 46, 212	----	----
206850257	Sağlık Kurumları İşletmeciliği (İÖ) (Ücretli)	2	YGS-6	10	46, 212	----	----
206850266	Sağlık Kurumları İşletmeciliği (İÖ) (Tam Burslu)	2	YGS-6	10	3, 46, 212	----	----
206850275	Sağlık Kurumları İşletmeciliği (İÖ) (%50 Burslu)	2	YGS-6	30	3, 46, 212	----	----
206850469	Tıbbi Dokümantasyon ve Sekreterlik (Ücretli)	2	YGS-3	20	46, 212	----	----
206850478	Tıbbi Dokümantasyon ve Sekreterlik (Tam Burslu)	2	YGS-3	5	3, 46, 212	----	----
206850566	Tıbbi Dokümantasyon ve Sekreterlik (%75 Burslu)	2	YGS-3	5	3, 46, 212	----	----
206850575	Tıbbi Dokümantasyon ve Sekreterlik (%50 Burslu)	2	YGS-3	10	3, 46, 212	----	----
206850284	Turizm ve Otel İşletmeciliği (Ücretli)	2	YGS-6	10	46, 212	----	----
206850293	Turizm ve Otel İşletmeciliği (Tam Burslu)	2	YGS-6	10	3, 46, 212	----	----

PROGRAM KODU (1)	PROGRAM ADI (2)	ÖĞR. SÜR. (3)	PUAN TÜRÜ (4)	GENEL KONT (5)	ÖZEL KOŞUL VE AÇIKLAMALAR (6)	2012-ÖSYS EN KÜÇÜK PUAN (7)	2012-ÖSYS YERLEŞTİRME ÖNCELİKLERİ (8)
206850309	Turizm ve Otel İşletmeciliği (%50 Burslu)	2	YGS-6	30	3, 46, 212	----	----
206850318	Turizm ve Otel İşletmeciliği (İÖ) (Ücretli)	2	YGS-6	10	46, 212	----	----
206850327	Turizm ve Otel İşletmeciliği (İÖ) (Tam Burslu)	2	YGS-6	10	3, 46, 212	----	----
206850336	Turizm ve Otel İşletmeciliği (İÖ) (%50 Burslu)	2	YGS-6	20	3, 46, 212	----	----
206850345	Yaşlı Bakımı (Ücretli)	2	YGS-2	10	46, 212	----	----
206850354	Yaşlı Bakımı (Tam Burslu)	2	YGS-2	10	3, 46, 212	----	----
206850363	Yaşlı Bakımı (%50 Burslu)	2	YGS-2	20	3, 46, 212	----	----
206850372	Yaşlı Bakımı (İÖ) (Ücretli)	2	YGS-2	5	46, 212	----	----
206850381	Yaşlı Bakımı (İÖ) (Tam Burslu)	2	YGS-2	10	3, 46, 212	----	----
206850399	Yaşlı Bakımı (İÖ) (%50 Burslu)	2	YGS-2	20	3, 46, 212	----	----
206850406	Yerel Yönetimler (Ücretli)	2	YGS-4	15	46, 212	----	----
206850415	Yerel Yönetimler (Tam Burslu)	2	YGS-4	10	3, 46, 212	----	----
206850424	Yerel Yönetimler (%50 Burslu)	2	YGS-4	25	3, 46, 212	----	----
206850433	Yerel Yönetimler (İÖ) (Ücretli)	2	YGS-4	10	46, 212	----	----
206850442	Yerel Yönetimler (İÖ) (Tam Burslu)	2	YGS-4	10	3, 46, 212	----	----
206850451	Yerel Yönetimler (İÖ) (%50 Burslu)	2	YGS-4	20	3, 46, 212	----	----
İSTANBUL TİCARET ÜNİVERSİTESİ							
Meslek Yüksekokulu							
203450191	Bilgisayar Programcılığı (Tam Burslu)	2	YGS-1	5	3, 225	392,07800	12,3,İ,94
203450279	Bilgisayar Programcılığı (%50 Burslu)	2	YGS-1	5	3, 225	337,72400	12,2,İ,94
203450288	Bilgisayar Programcılığı (%25 Burslu)	2	YGS-1	15	3, 225		
203450094	Dış Ticaret (Tam Burslu)	2	YGS-6	7	3, 225	449,13600	12,2,İ,94
203450297	Dış Ticaret (%50 Burslu)	2	YGS-6	8	3, 225	265,12600	12,2,İ,94
203450304	Dış Ticaret (%25 Burslu)	2	YGS-6	55	3, 225		
203450146	Hava Lojistiği (İngilizce) (Tam Burslu)	2	YGS-6	4	3, 17, 21, 28, 225	219,26100	12,3,İ,94
203450313	Hava Lojistiği (İngilizce) (%50 Burslu)	2	YGS-6	7	3, 17, 21, 28, 225	276,88165	----
203450322	Hava Lojistiği (İngilizce) (%25 Burslu)	2	YGS-6	29	3, 17, 21, 28, 225		
203450207	Lojistik (Tam Burslu)	2	YGS-6	7	3, 225	168,35000	12,3,İ,93
203450358	Lojistik (%50 Burslu)	2	YGS-6	14	3, 225	196,72000	12,2,İ,93
203450367	Lojistik (%25 Burslu)	2	YGS-6	44	3, 225	170,14188	----
203450385	Perakende Satış ve Mağaza Yönetimi (Tam Burslu)	2	YGS-6	2	3, 225	250,24900	12,2,İ,94
203450419	Perakende Satış ve Mağaza Yönetimi (%50 Burslu)	2	YGS-6	6	3, 225	----	----
203450428	Perakende Satış ve Mağaza Yönetimi (%25 Burslu)	2	YGS-6	12	3, 225	----	----
İSTANBUL ÜNİVERSİTESİ							
Hukuk Fakültesi							
105650015	Adalet Meslek Yüksekokulu	2	YGS-3	150		394,23855	----
105650669	Adalet Meslek Yüksekokulu (Uzaktan Eğitim)	2	YGS-3	100	226	361,48519	----
Veteriner Fakültesi							
Meslek Yüksekokulu							
105650024	Gıda Teknolojisi	2	YGS-2	30		257,46400	12,4,D,94
Ormancılık Meslek Yüksekokulu							
105650509	Mobilya ve Dekorasyon	2	YGS-1	30		345,06800	12,2,İ,94
105650051	Sulama Teknolojisi	2	YGS-2	30		206,84893	----
105650069	Süs Bitkileri Yetiştiriciliği	2	YGS-6	30		248,37240	----
Sağlık Hizmetleri Meslek Y.O.							
105650078	Ağız ve Diş Sağlığı	2	YGS-2	30		211,01200	12,3,D,94
105650599	Diş Protez Teknolojisi	2	YGS-2	30	14	354,86200	12,2,D,94
105650712	Radoterapi	2	YGS-1	30		354,36955	----
105650103	Tıbbi Dokümantasyon ve Sekreterlik	2	YGS-3	30		212,83500	12,3,İ,95
105650633	Tıbbi Görüntüleme Teknikleri	2	YGS-1	30		254,06000	12,2,İ,94
105650615	Tıbbi Laboratuvar Teknikleri	2	YGS-2	30		191,70700	12,2,D,94
Sosyal Bilimler Meslek Y.O.							
105650518	Bankacılık ve Sigortacılık	2	YGS-6	100	46	148,56700	12,3,İ,94
105670373	Bankacılık ve Sigortacılık (İÖ)	2	YGS-6	100	2	356,84400	12,2,İ,94
105650696	Bankacılık ve Sigortacılık (Uzaktan Eğitim)	2	YGS-6	120	226	304,02700	04,2,İ,86
105650484	Dış Ticaret	2	YGS-6	50	46	357,13500	12,3,İ,94
105670364	Dış Ticaret (İÖ)	2	YGS-6	50	2	231,11900	12,3,İ,94
105650703	Dış Ticaret (Uzaktan Eğitim)	2	YGS-6	120	226	297,89044	----
105650148	Emlak ve Emlak Yönetimi	2	YGS-5	50	46	241,74400	12,2,İ,94
105670037	Emlak ve Emlak Yönetimi (İÖ)	2	YGS-5	50	2	187,61500	12,2,İ,94
105650545	İşletme Yönetimi	2	YGS-6	50	46	150,74200	12,3,İ,94
105650527	Muhasebe ve Vergi Uygulamaları	2	YGS-6	50	46	223,12500	12,3,İ,94
105670382	Muhasebe ve Vergi Uygulamaları (İÖ)	2	YGS-6	50	2	417,46000	12,2,İ,94
105650175	Pazarlama	2	YGS-6	50	46	404,86900	12,2,İ,94
105650193	Turizm ve Otel İşletmeciliği	2	YGS-6	50	46	346,90400	12,3,İ,94
105670073	Turizm ve Otel İşletmeciliği (İÖ)	2	YGS-6	50	2	243,00600	12,3,İ,94
Teknik Bilimler Meslek Y.O.							
105650651	Ayakkabı Tasarım ve Üretimi	2	YGS-2	30		282,06300	12,3,D,94
105650448	Basım ve Yayın Teknolojileri	2	YGS-5	50		312,68800	12,3,İ,94
105650421	Bilgisayar Programcılığı	2	YGS-1	50		182,36300	12,4,İ,94
105670346	Bilgisayar Programcılığı (İÖ)	2	YGS-1	50	2	405,74400	12,3,İ,94
105650236	Biyomedikal Cihaz Teknolojisi	2	YGS-1	50		149,82000	12,4,İ,94
105670355	Biyomedikal Cihaz Teknolojisi (İÖ)	2	YGS-1	50	2	255,60000	12,3,İ,94
105650457	Deri Teknolojisi	2	YGS-2	40		254,79000	12,2,İ,93
105650272	Elektrik	2	YGS-1	50		289,98300	12,3,İ,91
105670125	Elektrik (İÖ)	2	YGS-1	50	2	356,66000	12,2,İ,94
105650563	Elektronik Haberleşme Teknolojisi	2	YGS-1	50		442,51600	12,3,İ,94
105670416	Elektronik Haberleşme Teknolojisi (İÖ)	2	YGS-1	50	2	390,06300	12,2,İ,94
105650572	Elektronik Teknolojisi	2	YGS-1	50		334,03500	12,3,İ,94
105670425	Elektronik Teknolojisi (İÖ)	2	YGS-1	50	2	361,94400	12,2,İ,94

TABLO-3A. Merkezi Yerleştirme İle Öğrenci Alan Yükseköğretim Önlisans Programları

2013-ÖSYS TERCİH KILAVUZU

PROGRAM KODU (1)	PROGRAM ADI (2)	ÖĞR. SÜR. (3)	PUAN TÜRÜ (4)	GENEL KONT (5)	ÖZEL KOŞUL VE AÇIKLAMALAR (6)	2012-ÖSYS EN KÜÇÜK PUAN (7)	2012-ÖSYS YERLEŞTİRME ÖNCELİKLERİ (8)
105650554	İklimlendirme ve Soğutma Teknolojisi	2	YGS-1	50		300,17500	12,2,İ,94
105670407	İklimlendirme ve Soğutma Teknolojisi (İÖ)	2	YGS-1	50		246,99500	12,2,İ,94
105650581	Kontrol ve Otomasyon Teknolojisi	2	YGS-1	50		133,76100	12,4,D,94
105670434	Kontrol ve Otomasyon Teknolojisi (İÖ)	2	YGS-1	50		242,82800	12,3,D,94
105650624	Lastik ve Plastik Teknolojisi	2	YGS-2	40		261,24600	11,2,D,91
105650342	Makine	2	YGS-1	50		263,14700	12,3,İ,94
105670179	Makine (İÖ)	2	YGS-1	50		444,41500	12,2,İ,94
105650536	Otomotiv Teknolojisi	2	YGS-1	50		314,21700	12,3,İ,94
105650642	Radyo ve Televizyon Teknolojisi	2	YGS-1	50		317,87100	12,3,İ,94
105670452	Radyo ve Televizyon Teknolojisi (İÖ)	2	YGS-1	50		131,25200	12,3,D,94
105650475	Seramik, Cam ve Çinicilik	2	YGS-2	75		216,92895	----
105650678	Sivil Havacılık Kabin Hizmetleri	2	YGS-5	50		328,74000	12,2,İ,94
105650466	Sivil Savunma ve İtfaiyecilik	2	YGS-6	30	91	333,32100	12,2,İ,94
105650378	Su Altı Teknolojisi	2	YGS-6	30	271	305,18816	----
105650687	Uçak Teknolojisi	2	YGS-1	45		268,08800	12,4,İ,94
KADIR HAS ÜNİVERSİTESİ (İSTANBUL)							
Adalet Meslek Yüksekokulu							
203750707	Adalet (Ücretli)	2	YGS-3	50	50	----	----
203750716	Adalet (Tam Burslu)	2	YGS-3	6	3, 50	----	----
203750725	Adalet (%50 Burslu)	2	YGS-3	4	3, 50	----	----
Kadir Has Meslek Yüksekokulu							
203750019	Bankacılık ve Sigortacılık (Ücretli)	2	YGS-6	10	50	196,42353	----
203750373	Bankacılık ve Sigortacılık (Tam Burslu)	2	YGS-6	3	3, 50	413,81800	12,2,İ,94
203750504	Bankacılık ve Sigortacılık (%50 Burslu)	2	YGS-6	12	3, 50	235,77745	----
203750513	Bankacılık ve Sigortacılık (%25 Burslu)	2	YGS-6	5	3, 50	220,54149	----
203750204	Bilgisayar Programcılığı (Ücretli)	2	YGS-1	3	50	239,71500	11,3,İ,92
203750461	Bilgisayar Programcılığı (Tam Burslu)	2	YGS-1	4	3, 50	456,25700	12,3,İ,94
203750628	Bilgisayar Programcılığı (%50 Burslu)	2	YGS-1	20	3, 50	195,88900	12,2,İ,94
203750637	Bilgisayar Programcılığı (%25 Burslu)	2	YGS-1	3	3, 50		
203750028	Dış Ticaret (Ücretli)	2	YGS-6	6	50		
203750391	Dış Ticaret (Tam Burslu)	2	YGS-6	4	3, 50	127,06400	12,3,İ,93
203750549	Dış Ticaret (%50 Burslu)	2	YGS-6	20	3, 50	229,16311	----
203750558	Dış Ticaret (%25 Burslu)	2	YGS-6	10	3, 50		
203750301	Grafik Tasarımı (Ücretli)	2	YGS-5	5	50		
203750488	Grafik Tasarımı (Tam Burslu)	2	YGS-5	4	3, 50	290,67000	12,3,İ,94
203750664	Grafik Tasarımı (%50 Burslu)	2	YGS-5	25	3, 50	195,72600	72,2,D,52
203750673	Grafik Tasarımı (%25 Burslu)	2	YGS-5	10	3, 50		
203750319	Halkla İlişkiler ve Tanıtım (Ücretli)	2	YGS-4	5	50		
203750416	Halkla İlişkiler ve Tanıtım (Tam Burslu)	2	YGS-4	3	3, 50	236,92900	12,2,İ,93
203750567	Halkla İlişkiler ve Tanıtım (%50 Burslu)	2	YGS-4	17	3, 50	244,26868	----
203750576	Halkla İlişkiler ve Tanıtım (%25 Burslu)	2	YGS-4	5	3, 50		
203750346	Lojistik (Ücretli)	2	YGS-6	9	50		
203750425	Lojistik (Tam Burslu)	2	YGS-6	4	3, 50	299,30600	12,3,İ,93
203750585	Lojistik (%50 Burslu)	2	YGS-6	16	3, 50	237,49229	----
203750594	Lojistik (%25 Burslu)	2	YGS-6	11	3, 50	181,53891	----
203750285	Mekatronik (Ücretli)	2	YGS-1	15	50		
203750497	Mekatronik (Tam Burslu)	2	YGS-1	5	3, 50	144,87400	12,4,İ,94
203750682	Mekatronik (%50 Burslu)	2	YGS-1	25	3, 50	100,00000	12,2,D,91
203750691	Mekatronik (%25 Burslu)	2	YGS-1	5	3, 50	219,81237	----
203750364	Radyo ve Televizyon Teknolojisi (Ücretli)	2	YGS-1	4	50		
203750443	Radyo ve Televizyon Teknolojisi (Tam Burslu)	2	YGS-1	3	3, 50	298,64000	12,3,İ,95
203750601	Radyo ve Televizyon Teknolojisi (%50 Burslu)	2	YGS-1	20	3, 50	187,51010	----
203750619	Radyo ve Televizyon Teknolojisi (%25 Burslu)	2	YGS-1	3	3, 50		
KAPADOKYA MESLEK YÜKSEKOKULU (NEVŞEHİR)							
Kapadokya Meslek Yüksekokulu							
203850945	Sivil Hava Ulaştırma İşletmeciliği (İngilizce) (Ücretli)	2	YGS-6	22	17, 21, 86, 779	229,88685	----
203850954	Sivil Hava Ulaştırma İşletmeciliği (İngilizce) (Tam Burslu)	2	YGS-6	4	3, 17, 21, 86, 779	371,46500	12,2,İ,94
203851167	Sivil Hava Ulaştırma İşletmeciliği (İngilizce) (%50 Burslu)	2	YGS-6	4	3, 17, 21, 86, 779	----	----
203851176	Sivil Hava Ulaştırma İşletmeciliği (İngilizce) (%25 Burslu)	2	YGS-6	10	3, 17, 21, 86, 779	----	----
203850963	Uçak Teknolojisi (İngilizce) (Ücretli)	2	YGS-1	22	17, 21, 86, 286, 779, 850	252,48400	12,2,D,92
203850972	Uçak Teknolojisi (İngilizce) (Tam Burslu)	2	YGS-1	4	3, 17, 21, 86, 286, 779, 850	233,89500	12,4,İ,94
203851185	Uçak Teknolojisi (İngilizce) (%50 Burslu)	2	YGS-1	4	3, 17, 21, 86, 286, 779, 850	----	----
203851194	Uçak Teknolojisi (İngilizce) (%25 Burslu)	2	YGS-1	10	3, 17, 21, 86, 286, 779, 850	----	----
MALTEPE ÜNİVERSİTESİ (İSTANBUL)							
Meslek Yüksekokulu							
204150746	Adalet (Ücretli)	2	YGS-3	20	46, 144	235,23653	----
204150755	Adalet (Tam Burslu)	2	YGS-3	2	3, 46, 144	374,48307	----
204150313	Bankacılık ve Sigortacılık (Ücretli)	2	YGS-6	30	46, 144, 814		
204150322	Bankacılık ve Sigortacılık (Tam Burslu)	2	YGS-6	3	3, 46, 144	483,61200	12,2,İ,94
204150173	Bilgisayar Programcılığı (Ücretli)	2	YGS-1	30	46, 144, 814		
204150491	Bilgisayar Programcılığı (Tam Burslu)	2	YGS-1	3	3, 46, 144	322,55600	12,3,İ,94
204150058	Çocuk Gelişimi (Ücretli)	2	YGS-4	59	46, 144	346,39700	10,2,İ,92
204150507	Çocuk Gelişimi (Tam Burslu)	2	YGS-4	6	3, 46, 144	438,56800	12,2,İ,94
204150252	Halkla İlişkiler ve Tanıtım (Ücretli)	2	YGS-4	40	46, 144, 814		
204150516	Halkla İlişkiler ve Tanıtım (Tam Burslu)	2	YGS-4	4	3, 46, 144	366,27476	----
204150764	İş Sağlığı ve Güvenliği (Ücretli)	2	YGS-2	30	46, 144	----	----
204150773	İş Sağlığı ve Güvenliği (Tam Burslu)	2	YGS-2	3	3, 46, 144	----	----
204150782	Mimari Restorasyon (Ücretli)	2	YGS-5	20	46, 144	----	----
204150791	Mimari Restorasyon (Tam Burslu)	2	YGS-5	2	3, 46, 144	----	----
204150807	Moda Tasarımı (Ücretli)	2	YGS-5	20	46, 144	----	----

TABLO-3A. Merkezi Yerleştirme İle Öğrenci Alan Yükseköğretim Önlisans Programları

2013-ÖSYS TERCİH KILAVUZU

PROGRAM KODU (1)	PROGRAM ADI (2)	ÖĞR. SÜR. (3)	PUAN TÜRÜ (4)	GENEL KONT (5)	ÖZEL KOŞUL VE AÇIKLAMALAR (6)	2012-ÖSYS EN KÜÇÜK PUAN (7)	2012-ÖSYS YERLEŞTİRME ÖNCELİKLERİ (8)
204150816	Moda Tasarımı (Tam Burslu)	2	YGS-5	2	3, 46, 144	----	----
204150119	Radyo ve Televizyon Programcılığı (Ücretli)	2	YGS-4	39	46, 144, 814	201,09091	----
204150525	Radyo ve Televizyon Programcılığı (Tam Burslu)	2	YGS-4	4	3, 46, 144	354,33500	12,3,1,94
204150825	Sivil Havacılık Kabin Hizmetleri (Ücretli)	2	YGS-5	30	46, 144, 851	----	----
204150834	Sivil Havacılık Kabin Hizmetleri (Tam Burslu)	2	YGS-5	3	3, 46, 144, 851	----	----
204150701	Tıbbi Görüntüleme Teknikleri (Ücretli)	2	YGS-1	39	46, 144	224,24637	----
204150719	Tıbbi Görüntüleme Teknikleri (Tam Burslu)	2	YGS-1	4	3, 46, 144	329,16160	----
204150137	Turizm ve Otel İşletmeciliği (Ücretli)	2	YGS-6	20	46, 144, 814	----	----
204150243	Turizm ve Otel İşletmeciliği (Tam Burslu)	2	YGS-6	2	3, 46, 144	250,68500	12,3,1,93
204150843	Uçak Teknolojisi (Ücretli)	2	YGS-1	30	46, 144, 852	----	----
204150852	Uçak Teknolojisi (Tam Burslu)	2	YGS-1	3	3, 46, 144, 852	----	----
MARMARA ÜNİVERSİTESİ (İSTANBUL)							
Adalet Meslek Yüksekokulu							
107250525	Adalet	2	YGS-3	50		417,54614	----
Sağlık Hizmetleri Meslek Y.O.							
107250022	Anestezi	2	YGS-2	40		251,38200	12,2,1,94
107250437	Diş Protez Teknolojisi	2	YGS-2	40	14	236,21300	12,2,D,93
107250507	İlk ve Acil Yardım	2	YGS-2	40		411,92200	12,2,1,95
107250464	Patoloji Laboratuvar Teknikleri	2	YGS-2	40		317,89200	12,2,D,94
107250473	Tıbbi Görüntüleme Teknikleri	2	YGS-1	40		219,63000	08,2,D,90
107250455	Tıbbi Laboratuvar Teknikleri	2	YGS-2	40		275,98700	12,2,D,94
Sosyal Bilimler Meslek Yüksekokulu							
107250376	Bankacılık ve Sigortacılık	2	YGS-6	30		229,50700	12,3,1,94
107270353	Bankacılık ve Sigortacılık (İÖ)	2	YGS-6	30	2	402,23800	12,2,1,94
107250482	Büro Yönetimi ve Yönetici Asistanlığı	2	YGS-4	60		293,98700	12,2,1,93
107270468	Büro Yönetimi ve Yönetici Asistanlığı (İÖ)	2	YGS-4	60	2	260,24700	07,2,D,90
107250094	Dış Ticaret	2	YGS-6	30		324,74000	12,3,1,94
107270035	Dış Ticaret (İÖ)	2	YGS-6	30	2	199,59500	12,3,1,94
107250561	Dış Ticaret (Uzaktan Eğitim)	2	YGS-6	150	226	----	----
107250385	Muhasebe ve Vergi Uygulamaları	2	YGS-6	60		500,00000	12,2,1,94
107270362	Muhasebe ve Vergi Uygulamaları (İÖ)	2	YGS-6	60	2	385,58900	12,2,1,88
107250579	Muhasebe ve Vergi Uygulamaları (Uzaktan Eğitim)	2	YGS-6	150	226	----	----
107250119	Pazarlama	2	YGS-6	60		354,72800	12,2,1,94
107270053	Pazarlama (İÖ)	2	YGS-6	60	2	279,02000	12,2,1,93
107250543	Pazarlama (Uzaktan Eğitim)	2	YGS-6	75	226	177,64700	02,2,D,80
107250128	Turizm Rehberliği	2	YGS-3	30	15, 17, 86	****	****
107250137	Turizm ve Otel İşletmeciliği	2	YGS-6	60	15, 17, 86	266,17500	12,3,1,94
107270062	Turizm ve Otel İşletmeciliği (İÖ)	2	YGS-6	60	2, 15, 17, 86	181,80600	12,3,1,94
107250428	Turizm ve Seyahat Hizmetleri	2	YGS-5	30	15, 17, 86	239,99400	12,3,1,92
107250155	Yerel Yönetimler	2	YGS-4	30		347,07672	----
Teknik Bilimler Meslek Yüksekokulu							
107250349	Basım ve Yayın Teknolojileri	2	YGS-5	35		365,42300	12,3,1,94
107270335	Basım ve Yayın Teknolojileri (İÖ)	2	YGS-5	35	2	275,14900	12,3,1,94
107250331	Bilgisayar Programcılığı	2	YGS-1	35		249,81000	12,4,1,94
107270308	Bilgisayar Programcılığı (İÖ)	2	YGS-1	35	2	286,27500	12,4,D,94
107250552	Bilgisayar Programcılığı (Uzaktan Eğitim)	2	YGS-1	100	226	389,75100	12,2,1,94
107250207	Biyomedikal Cihaz Teknolojisi	2	YGS-1	35		202,90200	12,4,1,93
107250216	Elektrik	2	YGS-1	35		135,43400	12,4,D,93
107270105	Elektrik (İÖ)	2	YGS-1	35	2	385,53700	12,2,1,94
107250394	Elektronik Haberleşme Teknolojisi	2	YGS-1	35		138,00000	12,4,1,94
107270371	Elektronik Haberleşme Teknolojisi (İÖ)	2	YGS-1	35	2	208,19300	12,3,1,94
107250401	Elektronik Teknolojisi	2	YGS-1	35		133,71500	12,4,1,94
107270389	Elektronik Teknolojisi (İÖ)	2	YGS-1	35	2	426,11300	12,3,D,94
107250491	Giyim Üretim Teknolojisi	2	YGS-1	35		307,46000	12,3,1,94
107270477	Giyim Üretim Teknolojisi (İÖ)	2	YGS-1	35	2	231,94100	12,3,1,95
107250597	İşçi Sağlığı ve İş Güvenliği	2	YGS-2	30		----	----
107250588	Kontrol ve Otomasyon Teknolojisi	2	YGS-1	35		----	----
107250243	Makine	2	YGS-1	40		331,29300	12,3,1,94
107270132	Makine (İÖ)	2	YGS-1	40	2	151,41400	12,3,1,95
107250516	Moda Tasarımı	2	YGS-5	30		367,90700	12,3,1,94
MIMAR SINAN GÜZEL SANATLAR ÜNİVERSİTESİ (İSTANBUL)							
Meslek Yüksekokulu							
107550055	Giyim Üretim Teknolojisi	2	YGS-1	30		342,63800	12,3,1,94
107550019	Mimari Restorasyon	2	YGS-5	20		447,84700	12,3,1,94
NIŞANTAŞI ÜNİVERSİTESİ (İSTANBUL)							
Nişantaşı Meslek Yüksekokulu							
204551194	Adalet (Tam Burslu)	2	YGS-3	6	3, 46, 721	----	----
204551201	Adalet (%50 Burslu)	2	YGS-3	54	3, 46, 721	----	----
204551176	Ağız ve Diş Sağlığı (Ücretli)	2	YGS-2	54	46, 721	----	----
204551185	Ağız ve Diş Sağlığı (Tam Burslu)	2	YGS-2	6	3, 46, 721	----	----
204551149	Ameliyathane Hizmetleri (Ücretli)	2	YGS-2	54	46, 721	----	----
204551158	Ameliyathane Hizmetleri (Tam Burslu)	2	YGS-2	6	3, 46, 721	----	----
204551219	Ameliyathane Hizmetleri (İÖ) (Ücretli)	2	YGS-2	54	46, 721	----	----
204551228	Ameliyathane Hizmetleri (İÖ) (Tam Burslu)	2	YGS-2	6	3, 46, 721	----	----
204550972	Anestezi (Ücretli)	2	YGS-2	63	46, 721	249,24131	----
204550981	Anestezi (Tam Burslu)	2	YGS-2	7	3, 46, 721	270,83900	10,2,D,92
204551616	Aşçılık (Tam Burslu)	2	YGS-4	6	3, 46, 721	----	----
204551625	Aşçılık (%50 Burslu)	2	YGS-4	54	3, 46, 721	----	----
204550027	Bilgisayar Programcılığı (Tam Burslu)	2	YGS-1	6	3, 46, 721	316,27800	12,3,1,94
204550354	Bilgisayar Programcılığı (%50 Burslu)	2	YGS-1	54	3, 46, 721	----	----

TABLO-3A. Merkezi Yerleştirme İle Öğrenci Alan Yükseköğretim Önlisans Programları

2013-ÖSYS TERCİH KILAVUZU

PROGRAM KODU (1)	PROGRAM ADI (2)	ÖĞR. SÜR. (3)	PUAN TÜRÜ (4)	GENEL KONT (5)	ÖZEL KOŞUL VE AÇIKLAMALAR (6)	2012-ÖSYS EN KÜÇÜK PUAN (7)	2012-ÖSYS YERLEŞTİRME ÖNCELİKLERİ (8)
204550045	Bilgisayar Programcılığı (İÖ) (Tam Burslu)	2	YGS-1	5	3, 46, 721	255,77300	12,3,1,94
204550381	Bilgisayar Programcılığı (İÖ) (%50 Burslu)	2	YGS-1	45	3, 46, 721		
204550054	Çocuk Gelişimi (Ücretli)	2	YGS-4	57	46, 721	274,59700	11,2,1,93
204550063	Çocuk Gelişimi (Tam Burslu)	2	YGS-4	8	3, 46, 721	431,89500	12,2,1,94
204550399	Çocuk Gelişimi (%50 Burslu)	2	YGS-4	6	3, 46, 721	370,23400	12,2,1,94
204550406	Çocuk Gelişimi (%25 Burslu)	2	YGS-4	9	3, 46, 721	304,51000	12,2,1,91
204550336	Çocuk Gelişimi (İÖ) (Ücretli)	2	YGS-4	31	46, 721	414,39200	10,2,1,74
204550345	Çocuk Gelişimi (İÖ) (Tam Burslu)	2	YGS-4	5	3, 46, 721	426,62300	12,2,1,83
204550936	Çocuk Gelişimi (İÖ) (%50 Burslu)	2	YGS-4	4	3, 46, 721	361,64900	12,2,1,94
204550945	Çocuk Gelişimi (İÖ) (%25 Burslu)	2	YGS-4	10	3, 46, 721	271,40100	12,2,1,93
204551237	Deniz Ulaştırma ve İşletme (Tam Burslu)	2	YGS-1	6	3, 46, 295, 721	----	----
204551246	Deniz Ulaştırma ve İşletme (%50 Burslu)	2	YGS-1	54	3, 46, 295, 721	----	----
204550081	Dış Ticaret (Tam Burslu)	2	YGS-6	5	3, 21, 721	415,48800	12,2,1,94
204550415	Dış Ticaret (%50 Burslu)	2	YGS-6	45	3, 21, 721	180,22000	11,2,1,92
204550106	Dış Ticaret (İÖ) (Tam Burslu)	2	YGS-6	5	3, 21, 721	354,35100	12,2,1,95
204550433	Dış Ticaret (İÖ) (%50 Burslu)	2	YGS-6	45	3, 21, 721	221,43618	----
204551255	Dış Protez Teknolojisi (Ücretli)	2	YGS-2	54	46, 721	----	----
204551264	Dış Protez Teknolojisi (Tam Burslu)	2	YGS-2	6	3, 46, 721	----	----
204550999	Diyaliz (Ücretli)	2	YGS-2	63	46, 721	212,80785	----
204551007	Diyaliz (Tam Burslu)	2	YGS-2	7	3, 46, 721	191,61100	12,2,1,94
204551273	Diyaliz (İÖ) (Ücretli)	2	YGS-2	54	46, 721	----	----
204551282	Diyaliz (İÖ) (Tam Burslu)	2	YGS-2	6	3, 46, 721	----	----
204551016	Fizyoterapi (Ücretli)	2	YGS-2	63	46, 721	220,82476	----
204551025	Fizyoterapi (Tam Burslu)	2	YGS-2	7	3, 46, 721	339,00800	12,2,1,94
204551291	Fizyoterapi (İÖ) (Ücretli)	2	YGS-2	54	46, 721	----	----
204551307	Fizyoterapi (İÖ) (Tam Burslu)	2	YGS-2	6	3, 46, 721	----	----
204550309	Grafik Tasarımı (Tam Burslu)	2	YGS-5	6	3, 46, 721	166,39600	12,3,1,94
204550318	Grafik Tasarımı (%50 Burslu)	2	YGS-5	54	3, 46, 721	145,25800	09,2,1,91
204551316	Grafik Tasarımı (İÖ) (Tam Burslu)	2	YGS-5	5	3, 46, 721	----	----
204551325	Grafik Tasarımı (İÖ) (%50 Burslu)	2	YGS-5	45	3, 46, 721	----	----
204550124	Halkla İlişkiler ve Tanıtım (Tam Burslu)	2	YGS-4	5	3, 21, 721	327,11600	12,2,1,94
204550451	Halkla İlişkiler ve Tanıtım (%50 Burslu)	2	YGS-4	45	3, 21, 721	232,46827	----
204550142	Halkla İlişkiler ve Tanıtım (İÖ) (Tam Burslu)	2	YGS-4	5	3, 21, 721	348,54880	----
204550478	Halkla İlişkiler ve Tanıtım (İÖ) (%50 Burslu)	2	YGS-4	45	3, 21, 721	206,11212	----
204550751	İlk ve Acil Yardım (Ücretli)	2	YGS-2	63	46, 721	260,75700	10,2,D,92
204550769	İlk ve Acil Yardım (Tam Burslu)	2	YGS-2	7	3, 46, 721	315,48100	12,2,1,94
204551334	İlk ve Acil Yardım (İÖ) (Ücretli)	2	YGS-2	54	46, 721	----	----
204551343	İlk ve Acil Yardım (İÖ) (Tam Burslu)	2	YGS-2	6	3, 46, 721	----	----
204551352	İş Sağlığı ve Güvenliği (Tam Burslu)	2	YGS-2	6	3, 46, 721	----	----
204551361	İş Sağlığı ve Güvenliği (%50 Burslu)	2	YGS-2	54	3, 46, 721	----	----
204550169	İşletme Yönetimi (Tam Burslu)	2	YGS-6	5	3, 21, 721	336,93300	12,2,1,93
204550496	İşletme Yönetimi (%50 Burslu)	2	YGS-6	45	3, 21, 721	206,48057	----
204550187	İşletme Yönetimi (İÖ) (Tam Burslu)	2	YGS-6	5	3, 21, 721	323,77900	12,2,1,94
204550512	İşletme Yönetimi (İÖ) (%50 Burslu)	2	YGS-6	45	3, 21, 721	164,90835	----
204551379	Mobil Teknolojileri (Tam Burslu)	2	YGS-1	6	3, 46, 721	----	----
204551388	Mobil Teknolojileri (%50 Burslu)	2	YGS-1	54	3, 46, 721	----	----
204550248	Moda Tasarımı (Tam Burslu)	2	YGS-5	7	3, 46, 721	351,31000	12,3,1,92
204550539	Moda Tasarımı (%50 Burslu)	2	YGS-5	63	3, 46, 721	254,23100	12,2,1,94
204550609	Moda Tasarımı (İÖ) (Tam Burslu)	2	YGS-5	7	3, 46, 721	267,33900	12,3,1,92
204550618	Moda Tasarımı (İÖ) (%50 Burslu)	2	YGS-5	58	3, 46, 721	129,96600	12,2,1,94
204550203	Lojistik (Tam Burslu)	2	YGS-6	6	3, 21, 721	371,09100	12,2,1,95
204550557	Lojistik (%50 Burslu)	2	YGS-6	54	3, 21, 721	224,99012	----
204551397	Lojistik (İÖ) (Tam Burslu)	2	YGS-6	5	3, 21, 721	----	----
204551404	Lojistik (İÖ) (%50 Burslu)	2	YGS-6	45	3, 21, 721	----	----
204551413	Odyometri (Ücretli)	2	YGS-1	54	46, 721	----	----
204551422	Odyometri (Tam Burslu)	2	YGS-1	6	3, 46, 721	----	----
204551431	Ortopedik Protez ve Ortez (Ücretli)	2	YGS-2	54	46, 721	----	----
204551449	Ortopedik Protez ve Ortez (Tam Burslu)	2	YGS-2	6	3, 46, 721	----	----
204551458	Patoloji Laboratuvar Teknikleri (Ücretli)	2	YGS-2	54	46, 721	----	----
204551467	Patoloji Laboratuvar Teknikleri (Tam Burslu)	2	YGS-2	6	3, 46, 721	----	----
204551476	Perfüzyon Teknikleri (Ücretli)	2	YGS-2	54	46, 721	----	----
204551485	Perfüzyon Teknikleri (Tam Burslu)	2	YGS-2	6	3, 46, 721	----	----
204550796	Radyo ve Televizyon Programcılığı (Tam Burslu)	2	YGS-4	7	3, 46, 721	303,74500	12,2,1,94
204550803	Radyo ve Televizyon Programcılığı (%50 Burslu)	2	YGS-4	63	3, 46, 721	234,65439	----
204551494	Radyo ve Televizyon Programcılığı (İÖ) (Tam Burslu)	2	YGS-4	6	3, 46, 721	----	----
204551501	Radyo ve Televizyon Programcılığı (İÖ) (%50 Burslu)	2	YGS-4	54	3, 46, 721	----	----
204551122	Radyoterapi (Ücretli)	2	YGS-1	63	46, 721	----	----
204551131	Radyoterapi (Tam Burslu)	2	YGS-1	7	3, 46, 721	----	----
204551519	Radyoterapi (İÖ) (Ücretli)	2	YGS-1	54	46, 721	----	----
204551528	Radyoterapi (İÖ) (Tam Burslu)	2	YGS-1	6	3, 46, 721	----	----
204550221	Saç Bakımı ve Güzellik Hizmetleri (Tam Burslu)	2	YGS-4	6	3, 46, 721	306,27900	12,2,1,94
204550575	Saç Bakımı ve Güzellik Hizmetleri (%50 Burslu)	2	YGS-4	54	3, 46, 721	206,37436	----
204551043	Sağlık Kurumları İşletmeciliği (Tam Burslu)	2	YGS-6	6	3, 46, 721	----	----
204551052	Sağlık Kurumları İşletmeciliği (%50 Burslu)	2	YGS-6	54	3, 46, 721	----	----
204551537	Sağlık Kurumları İşletmeciliği (İÖ) (Tam Burslu)	2	YGS-6	6	3, 46, 721	----	----
204551546	Sağlık Kurumları İşletmeciliği (İÖ) (%50 Burslu)	2	YGS-6	54	3, 46, 721	----	----
204550266	Sivil Hava Ulaştırma İşletmeciliği (Tam Burslu)	2	YGS-6	7	3, 21, 721	312,69400	12,2,1,94
204550275	Sivil Hava Ulaştırma İşletmeciliği (%50 Burslu)	2	YGS-6	63	3, 21, 721	147,30400	12,2,1,93
204550821	Sivil Hava Ulaştırma İşletmeciliği (İÖ) (Tam Burslu)	2	YGS-6	6	3, 21, 721	250,68200	12,2,1,94
204550839	Sivil Hava Ulaştırma İşletmeciliği (İÖ) (%50 Burslu)	2	YGS-6	54	3, 21, 721	149,09700	12,2,1,93

TABLO-3A. Merkezi Yerleştirme İle Öğrenci Alan Yükseköğretim Önlisans Programları

2013-ÖSYS TERCİH KILAVUZU

PROGRAM KODU (1)	PROGRAM ADI (2)	ÖĞR. SÜR. (3)	PUAN TÜRÜ (4)	GENEL KONT (5)	ÖZEL KOŞUL VE AÇIKLAMALAR (6)	2012-ÖSYS EN KÜÇÜK PUAN (7)	2012-ÖSYS YERLEŞTİRME ÖNCELİKLERİ (8)
204550857	Sivil Havacılık Kabin Hizmetleri (Ücretli)	2	YGS-5	29	21, 721	176,42341	----
204550866	Sivil Havacılık Kabin Hizmetleri (Tam Burslu)	2	YGS-5	12	3, 21, 721	277,07300	12,2,1,94
204550875	Sivil Havacılık Kabin Hizmetleri (%50 Burslu)	2	YGS-5	29	3, 21, 721	161,68700	12,2,1,94
204570013	Sivil Havacılık Kabin Hizmetleri (İÖ) (Tam Burslu)	2	YGS-5	6	3, 21, 721	----	----
204570022	Sivil Havacılık Kabin Hizmetleri (İÖ) (%50 Burslu)	2	YGS-5	54	3, 21, 721	----	----
204550636	Tıbbi Dokümantasyon ve Sekreterlik (Ücretli)	2	YGS-3	53	46, 721	228,88314	----
204550645	Tıbbi Dokümantasyon ve Sekreterlik (Tam Burslu)	2	YGS-3	8	3, 46, 721	137,61800	12,2,1,93
204550654	Tıbbi Dokümantasyon ve Sekreterlik (%50 Burslu)	2	YGS-3	6	3, 46, 721	324,54046	----
204550663	Tıbbi Dokümantasyon ve Sekreterlik (%25 Burslu)	2	YGS-3	13	3, 46, 721	276,57143	----
204550893	Tıbbi Dokümantasyon ve Sekreterlik (İÖ) (Ücretli)	2	YGS-3	44	46, 721	182,14821	----
204550909	Tıbbi Dokümantasyon ve Sekreterlik (İÖ) (Tam Burslu)	2	YGS-3	7	3, 46, 721	352,80828	----
204550918	Tıbbi Dokümantasyon ve Sekreterlik (İÖ) (%50 Burslu)	2	YGS-3	5	3, 46, 721	303,40066	----
204550927	Tıbbi Dokümantasyon ve Sekreterlik (İÖ) (%25 Burslu)	2	YGS-3	14	3, 46, 721	264,40865	----
204550954	Tıbbi Görüntüleme Teknikleri (Ücretli)	2	YGS-1	63	46, 721	222,94418	----
204550963	Tıbbi Görüntüleme Teknikleri (Tam Burslu)	2	YGS-1	7	3, 46, 721	314,90713	----
204551555	Tıbbi Görüntüleme Teknikleri (İÖ) (Ücretli)	2	YGS-1	54	46, 721	----	----
204551564	Tıbbi Görüntüleme Teknikleri (İÖ) (Tam Burslu)	2	YGS-1	6	3, 46, 721	----	----
204551104	Tıbbi Laboratuvar Teknikleri (Ücretli)	2	YGS-2	63	46, 721	----	----
204551113	Tıbbi Laboratuvar Teknikleri (Tam Burslu)	2	YGS-2	7	3, 46, 721	----	----
204551573	Tıbbi Laboratuvar Teknikleri (İÖ) (Ücretli)	2	YGS-2	54	46, 721	----	----
204551582	Tıbbi Laboratuvar Teknikleri (İÖ) (Tam Burslu)	2	YGS-2	6	3, 46, 721	----	----
204551088	Uçak Teknolojisi (Tam Burslu)	2	YGS-1	6	3, 21, 721	----	----
204551167	Uçak Teknolojisi (%50 Burslu)	2	YGS-1	54	3, 21, 721	----	----
204551591	Uçak Teknolojisi (İÖ) (Tam Burslu)	2	YGS-1	3	3, 21, 721	----	----
204551607	Uçak Teknolojisi (İÖ) (%50 Burslu)	2	YGS-1	27	3, 21, 721	----	----
OKAN ÜNİVERSİTESİ (İSTANBUL)							
Meslek Yüksekokulu							
204752172	Acil Durum ve Afet Yönetimi (Ücretli)	2	YGS-2	10	46, 270	----	----
204752181	Acil Durum ve Afet Yönetimi (Tam Burslu)	2	YGS-2	2	3, 46, 270	----	----
204752199	Acil Durum ve Afet Yönetimi (%50 Burslu)	2	YGS-2	8	3, 46, 270	----	----
204751853	Adalet (Ücretli)	2	YGS-3	49	46, 270	242,64001	----
204751862	Adalet (Tam Burslu)	2	YGS-3	6	3, 46, 270	368,70374	----
204751871	Adalet (%50 Burslu)	2	YGS-3	5	3, 46, 270	339,11316	----
204770074	Adalet (İÖ) (Ücretli)	2	YGS-3	35	46, 270	----	----
204770083	Adalet (İÖ) (Tam Burslu)	2	YGS-3	5	3, 46, 270	----	----
204770092	Adalet (İÖ) (%50 Burslu)	2	YGS-3	10	3, 46, 270	----	----
204750722	Aşçılık (Ücretli)	2	YGS-4	35	46, 270	----	----
204750731	Aşçılık (Tam Burslu)	2	YGS-4	5	3, 46, 270	413,85600	12,3,1,94
204750767	Aşçılık (%50 Burslu)	2	YGS-4	10	3, 46, 270	285,66800	12,2,1,93
204750361	Bilgisayar Programcılığı (Ücretli)	2	YGS-1	12	46, 270	----	----
204750846	Bilgisayar Programcılığı (Tam Burslu)	2	YGS-1	3	3, 46, 270	500,00000	12,3,1,94
204750855	Bilgisayar Programcılığı (%50 Burslu)	2	YGS-1	15	3, 46, 270	241,56400	12,2,1,93
204750704	Bilgisayar Programcılığı (İngilizce) (Ücretli)	2	YGS-1	8	17, 21, 28, 270	----	----
204750713	Bilgisayar Programcılığı (İngilizce) (Tam Burslu)	2	YGS-1	2	3, 17, 21, 28, 270	179,20300	12,4,1,94
204750873	Bilgisayar Programcılığı (İngilizce) (%50 Burslu)	2	YGS-1	10	3, 17, 21, 28, 270	315,54108	----
204751623	Çağrı Merkezi Hizmetleri (Ücretli)	2	YGS-4	12	46, 270	----	----
204751632	Çağrı Merkezi Hizmetleri (Tam Burslu)	2	YGS-4	3	3, 46, 270	318,66315	----
204751641	Çağrı Merkezi Hizmetleri (%50 Burslu)	2	YGS-4	15	3, 46, 270	----	----
204752639	Çağrı Merkezi Hizmetleri (Ücretli) (Uzaktan Eğitim)	2	YGS-4	45	46, 270	----	----
204752648	Çağrı Merkezi Hizmetleri (Tam Burslu) (Uzaktan Eğitim)	2	YGS-4	5	3, 46, 270	----	----
204750749	Deniz ve Liman İşletmeciliği (Ücretli)	2	YGS-6	17	46, 270	----	----
204750758	Deniz ve Liman İşletmeciliği (Tam Burslu)	2	YGS-6	3	3, 46, 270	289,60000	12,2,1,94
204750934	Deniz ve Liman İşletmeciliği (%50 Burslu)	2	YGS-6	10	3, 46, 270	235,92110	----
204750219	Dış Ticaret (Ücretli)	2	YGS-6	17	46, 270	----	----
204750952	Dış Ticaret (Tam Burslu)	2	YGS-6	3	3, 46, 270	360,71600	12,2,1,93
204751792	Dış Ticaret (%50 Burslu)	2	YGS-6	10	3, 46, 270	195,62000	12,2,1,93
204750528	Dış Ticaret (İngilizce) (Ücretli)	2	YGS-6	12	17, 21, 28, 270	----	----
204750537	Dış Ticaret (İngilizce) (Tam Burslu)	2	YGS-6	3	3, 17, 21, 28, 270	373,78200	12,2,1,94
204750979	Dış Ticaret (İngilizce) (%50 Burslu)	2	YGS-6	15	3, 17, 21, 28, 270	252,43957	----
204751968	Enerji Tesisleri İşletmeciliği (Ücretli)	2	YGS-1	12	46, 270	----	----
204751977	Enerji Tesisleri İşletmeciliği (Tam Burslu)	2	YGS-1	3	3, 46, 270	262,78900	12,2,1,94
204751986	Enerji Tesisleri İşletmeciliği (%50 Burslu)	2	YGS-1	15	3, 46, 270	----	----
204750467	Fotoğrafçılık ve Kameramanlık (Ücretli)	2	YGS-4	12	46, 270	----	----
204750476	Fotoğrafçılık ve Kameramanlık (Tam Burslu)	2	YGS-4	3	3, 46, 270	352,94100	12,2,1,93
204751032	Fotoğrafçılık ve Kameramanlık (%50 Burslu)	2	YGS-4	15	3, 46, 270	256,60912	----
204750661	Grafik Tasarımı (Ücretli)	2	YGS-5	26	46, 270	----	----
204750679	Grafik Tasarımı (Tam Burslu)	2	YGS-5	4	3, 46, 270	327,62100	12,3,1,94
204751059	Grafik Tasarımı (%50 Burslu)	2	YGS-5	10	3, 46, 270	207,66600	12,2,1,93
204750485	Halkla İlişkiler ve Tanıtım (Ücretli)	2	YGS-4	12	46, 270	----	----
204750494	Halkla İlişkiler ve Tanıtım (Tam Burslu)	2	YGS-4	3	3, 46, 270	287,67400	11,2,1,93
204751808	Halkla İlişkiler ve Tanıtım (%50 Burslu)	2	YGS-4	15	3, 46, 270	277,21565	----
204750643	Harita ve Kadastro (Ücretli)	2	YGS-1	12	46, 270	----	----
204750652	Harita ve Kadastro (Tam Burslu)	2	YGS-1	3	3, 46, 270	391,17000	12,2,1,94
204751086	Harita ve Kadastro (%50 Burslu)	2	YGS-1	15	3, 46, 270	232,42546	----
204750343	İnsan Kaynakları Yönetimi (Ücretli)	2	YGS-6	12	46, 270	----	----
204751111	İnsan Kaynakları Yönetimi (Tam Burslu)	2	YGS-6	3	3, 46, 270	341,68900	12,2,1,94
204751102	İnsan Kaynakları Yönetimi (%50 Burslu)	2	YGS-6	15	3, 46, 270	238,76104	----
204751747	İş Sağlığı ve Güvenliği (Ücretli)	2	YGS-2	26	46, 270	----	----
204751756	İş Sağlığı ve Güvenliği (Tam Burslu)	2	YGS-2	4	3, 46, 270	322,49300	12,2,1,94
204751765	İş Sağlığı ve Güvenliği (%50 Burslu)	2	YGS-2	10	3, 46, 270	246,33564	----

TABLO-3A. Merkezi Yerleştirme İle Öğrenci Alan Yükseköğretim Önlisans Programları

2013-ÖSYS TERCİH KILAVUZU

PROGRAM KODU (1)	PROGRAM ADI (2)	ÖĞR. SÜR. (3)	PUAN TÜRÜ (4)	GENEL KONT (5)	ÖZEL KOŞUL VE AÇIKLAMALAR (6)	2012-ÖSYS EN KÜÇÜK PUAN (7)	2012-ÖSYS YERLEŞTİRME ÖNCELİKLERİ (8)
204752612	İş Sağlığı ve Güvenliği (Uzaktan Eğitim) (Ücretli)	2	YGS-2	67	46, 270	----	----
204752621	İş Sağlığı ve Güvenliği (Uzaktan Eğitim) (Tam Burslu)	2	YGS-2	8	3, 46, 270	----	----
204750325	İşletme Yönetimi (Ücretli)	2	YGS-6	8	46, 270		
204751217	İşletme Yönetimi (Tam Burslu)	2	YGS-6	2	3, 46, 270	355,14700	12,2,1,94
204751208	İşletme Yönetimi (%50 Burslu)	2	YGS-6	10	3, 46, 270	119,44000	12,2,1,93
204750334	İşletme Yönetimi (İÖ) (Ücretli)	2	YGS-6	8	46, 270		
204751262	İşletme Yönetimi (İÖ) (Tam Burslu)	2	YGS-6	2	3, 46, 270	296,19700	12,2,1,94
204751253	İşletme Yönetimi (İÖ) (%50 Burslu)	2	YGS-6	10	3, 46, 270	262,22600	11,2,D,93
204750564	İşletme Yönetimi (İngilizce) (Ücretli)	2	YGS-6	8	17, 21, 28, 270		
204750573	İşletme Yönetimi (İngilizce) (Tam Burslu)	2	YGS-6	2	3, 17, 21, 28, 270	341,58700	12,2,1,94
204751235	İşletme Yönetimi (İngilizce) (%50 Burslu)	2	YGS-6	10	3, 17, 21, 28, 270	214,16593	----
204750034	Lojistik (Ücretli)	2	YGS-6	24	46, 270		
204751289	Lojistik (Tam Burslu)	2	YGS-6	4	3, 46, 270	363,97100	12,2,1,95
204751817	Lojistik (%50 Burslu)	2	YGS-6	12	3, 46, 270	256,46500	11,2,1,93
204750043	Lojistik (İÖ) (Ücretli)	2	YGS-6	8	46, 270		
204751314	Lojistik (İÖ) (Tam Burslu)	2	YGS-6	2	3, 46, 270	300,95800	12,2,1,94
204751305	Lojistik (İÖ) (%50 Burslu)	2	YGS-6	10	3, 46, 270	244,67628	----
204752657	Makine (Ücretli)	2	YGS-1	17	46, 270	----	----
204752666	Makine (Tam Burslu)	2	YGS-1	3	3, 46, 270	----	----
204752675	Makine (%50 Burslu)	2	YGS-1	10	3, 46, 270	----	----
204752145	Mimari Restorasyon (Ücretli)	2	YGS-5	21	46, 270	----	----
204752154	Mimari Restorasyon (Tam Burslu)	2	YGS-5	4	3, 46, 270	----	----
204752163	Mimari Restorasyon (%50 Burslu)	2	YGS-5	15	3, 46, 270	----	----
204752206	Mobil Teknolojileri (Ücretli)	2	YGS-1	20	46, 270	----	----
204752215	Mobil Teknolojileri (Tam Burslu)	2	YGS-1	3	3, 46, 270	----	----
204752224	Mobil Teknolojileri (%50 Burslu)	2	YGS-1	7	3, 46, 270	----	----
204752118	Moda Tasarımı (Ücretli)	2	YGS-5	21	46, 270	----	----
204752127	Moda Tasarımı (Tam Burslu)	2	YGS-5	4	3, 46, 270	----	----
204752136	Moda Tasarımı (%50 Burslu)	2	YGS-5	15	3, 46, 270	----	----
204750501	Radyo ve Televizyon Programcılığı (Ücretli)	2	YGS-4	21	46, 270		
204750519	Radyo ve Televizyon Programcılığı (Tam Burslu)	2	YGS-4	4	3, 46, 270	324,88600	12,3,D,94
204751826	Radyo ve Televizyon Programcılığı (%50 Burslu)	2	YGS-4	15	3, 46, 270	270,40183	----
204750291	Sivil Hava Ulaştırma İşletmeciliği (Ücretli)	2	YGS-6	21	46, 270		
204751438	Sivil Hava Ulaştırma İşletmeciliği (Tam Burslu)	2	YGS-6	4	3, 46, 270	258,72900	12,2,1,94
204751835	Sivil Hava Ulaştırma İşletmeciliği (%50 Burslu)	2	YGS-6	15	3, 46, 270	253,41031	----
204750607	Sivil Hava Ulaştırma İşletmeciliği (İngilizce) (Ücretli)	2	YGS-6	12	17, 21, 28, 270		
204750616	Sivil Hava Ulaştırma İşletmeciliği (İngilizce) (Tam Burslu)	2	YGS-6	3	3, 17, 21, 28, 270	296,16800	12,2,1,93
204751456	Sivil Hava Ulaştırma İşletmeciliği (İngilizce) (%50 Burslu)	2	YGS-6	15	3, 17, 21, 28, 270	250,17856	----
204770047	Sivil Hava Ulaştırma İşletmeciliği (İÖ) (Ücretli)	2	YGS-6	21	46, 270	----	----
204770056	Sivil Hava Ulaştırma İşletmeciliği (İÖ) (Tam Burslu)	2	YGS-6	4	3, 46, 270	----	----
204770065	Sivil Hava Ulaştırma İşletmeciliği (İÖ) (%50 Burslu)	2	YGS-6	15	3, 46, 270	----	----
204751889	Sivil Havacılık Kabin Hizmetleri (Ücretli)	2	YGS-5	30	46, 270	164,49301	----
204751898	Sivil Havacılık Kabin Hizmetleri (Tam Burslu)	2	YGS-5	5	3, 46, 270	256,98600	12,2,1,92
204751905	Sivil Havacılık Kabin Hizmetleri (%50 Burslu)	2	YGS-5	15	3, 46, 270	276,34992	----
204770011	Sivil Havacılık Kabin Hizmetleri (İÖ) (Ücretli)	2	YGS-5	35	46, 270	----	----
204770029	Sivil Havacılık Kabin Hizmetleri (İÖ) (Tam Burslu)	2	YGS-5	5	3, 46, 270	----	----
204770038	Sivil Havacılık Kabin Hizmetleri (İÖ) (%50 Burslu)	2	YGS-5	10	3, 46, 270	----	----
204750158	Turizm ve Otel İşletmeciliği (Ücretli)	2	YGS-6	3	46, 270		
204751553	Turizm ve Otel İşletmeciliği (Tam Burslu)	2	YGS-6	2	3, 46, 270	216,46100	12,3,1,94
204751562	Turizm ve Otel İşletmeciliği (%50 Burslu)	2	YGS-6	15	3, 46, 270	277,79100	12,2,1,94
204751702	Yapı Denetimi (Ücretli)	2	YGS-1	8	46, 270		
204751711	Yapı Denetimi (Tam Burslu)	2	YGS-1	2	3, 46, 270	337,78300	12,2,1,95
204751729	Yapı Denetimi (%50 Burslu)	2	YGS-1	10	3, 46, 270	200,39044	----
204750131	Yerel Yönetimler (Ücretli)	2	YGS-4	3	46, 270		
204751535	Yerel Yönetimler (Tam Burslu)	2	YGS-4	2	3, 46, 270	336,99583	----
204751526	Yerel Yönetimler (%50 Burslu)	2	YGS-4	15	3, 46, 270	249,62152	----
204752596	Yerel Yönetimler (Uzaktan Eğitim) (Ücretli)	2	YGS-4	22	46, 270	----	----
204752603	Yerel Yönetimler (Uzaktan Eğitim) (Tam Burslu)	2	YGS-4	3	3, 46, 270	----	----
	Sağlık Hizmetleri Meslek Yüksekokulu						
204752233	Ameliyathane Hizmetleri (Ücretli)	2	YGS-2	32	46, 270	----	----
204752242	Ameliyathane Hizmetleri (Tam Burslu)	2	YGS-2	5	3, 46, 270	----	----
204752251	Ameliyathane Hizmetleri (%50 Burslu)	2	YGS-2	13	3, 46, 270	----	----
204752269	Anestezi (Ücretli)	2	YGS-2	28	46, 270	----	----
204752278	Anestezi (Tam Burslu)	2	YGS-2	6	3, 46, 270	----	----
204752287	Anestezi (%50 Burslu)	2	YGS-2	16	3, 46, 270	----	----
204750449	Çocuk Gelişimi (Ücretli)	2	YGS-4	88	46, 270	----	----
204750458	Çocuk Gelişimi (Tam Burslu)	2	YGS-4	11	3, 46, 270	----	----
204751783	Çocuk Gelişimi (%50 Burslu)	2	YGS-4	11	3, 46, 270	----	----
204751914	Çocuk Gelişimi (İÖ) (Ücretli)	2	YGS-4	30	46, 270	----	----
204751923	Çocuk Gelişimi (İÖ) (Tam Burslu)	2	YGS-4	5	3, 46, 270	----	----
204751932	Çocuk Gelişimi (İÖ) (%50 Burslu)	2	YGS-4	15	3, 46, 270	----	----
204752296	Diyaliz (Ücretli)	2	YGS-2	38	46, 270	----	----
204752303	Diyaliz (Tam Burslu)	2	YGS-2	6	3, 46, 270	----	----
204752312	Diyaliz (%50 Burslu)	2	YGS-2	16	3, 46, 270	----	----
204752321	Elektronörofizyoloji (Ücretli)	2	YGS-1	32	46, 270	----	----
204752339	Elektronörofizyoloji (Tam Burslu)	2	YGS-1	5	3, 46, 270	----	----
204752348	Elektronörofizyoloji (%50 Burslu)	2	YGS-1	13	3, 46, 270	----	----
204752357	İlk ve Acil Yardım (Ücretli)	2	YGS-2	38	46, 270	----	----
204752366	İlk ve Acil Yardım (Tam Burslu)	2	YGS-2	6	3, 46, 270	----	----
204752375	İlk ve Acil Yardım (%50 Burslu)	2	YGS-2	16	3, 46, 270	----	----

TABLO-3A. Merkezi Yerleştirme İle Öğrenci Alan Yükseköğretim Önlisans Programları

2013-ÖSYS TERCİH KILAVUZU

PROGRAM KODU (1)	PROGRAM ADI (2)	ÖĞR. SÜR. (3)	PUAN TÜRÜ (4)	GENEL KONT (5)	ÖZEL KOŞUL VE AÇIKLAMALAR (6)	2012-ÖSYS EN KÜÇÜK PUAN (7)	2012-ÖSYS YERLEŞTİRME ÖNCELİKLERİ (8)
204752384	Odyometri (Ücretli)	2	YGS-1	38	46, 270	----	----
204752393	Odyometri (Tam Burslu)	2	YGS-1	6	3, 46, 270	----	----
204752409	Odyometri (%50 Burslu)	2	YGS-1	16	3, 46, 270	----	----
204752418	Patoloji Laboratuvar Teknikleri (Ücretli)	2	YGS-2	32	46, 270	----	----
204752427	Patoloji Laboratuvar Teknikleri (Tam Burslu)	2	YGS-2	5	3, 46, 270	----	----
204752436	Patoloji Laboratuvar Teknikleri (%50 Burslu)	2	YGS-2	13	3, 46, 270	----	----
204752445	Perfüzyon Teknikleri (Ücretli)	2	YGS-2	32	46, 270	----	----
204752454	Perfüzyon Teknikleri (Tam Burslu)	2	YGS-2	5	3, 46, 270	----	----
204752463	Perfüzyon Teknikleri (%50 Burslu)	2	YGS-2	13	3, 46, 270	----	----
204752472	Radyoterapi (Ücretli)	2	YGS-1	38	46, 270	----	----
204752481	Radyoterapi (Tam Burslu)	2	YGS-1	6	3, 46, 270	----	----
204752499	Radyoterapi (%50 Burslu)	2	YGS-1	16	3, 46, 270	----	----
204750404	Sağlık Kurumları İşletmeciliği (Ücretli)	2	YGS-6	21	46, 270	----	----
204751386	Sağlık Kurumları İşletmeciliği (Tam Burslu)	2	YGS-6	4	3, 46, 270	411,76500	12,2,1,93
204751377	Sağlık Kurumları İşletmeciliği (%50 Burslu)	2	YGS-6	15	3, 46, 270	233,97826	----
204750255	Tıbbi Dokümantasyon ve Sekreterlik (Ücretli)	2	YGS-3	37	46, 270	----	----
204751474	Tıbbi Dokümantasyon ve Sekreterlik (Tam Burslu)	2	YGS-3	5	3, 46, 270	----	----
204751844	Tıbbi Dokümantasyon ve Sekreterlik (%50 Burslu)	2	YGS-3	8	3, 46, 270	----	----
204750264	Tıbbi Dokümantasyon ve Sekreterlik (İÖ) (Ücretli)	2	YGS-3	26	46, 270	----	----
204751508	Tıbbi Dokümantasyon ve Sekreterlik (İÖ) (Tam Burslu)	2	YGS-3	4	3, 46, 270	----	----
204751492	Tıbbi Dokümantasyon ve Sekreterlik (İÖ) (%50 Burslu)	2	YGS-3	10	3, 46, 270	----	----
204752506	Tıbbi Görüntüleme Teknikleri (Ücretli)	2	YGS-1	32	46, 270	----	----
204752515	Tıbbi Görüntüleme Teknikleri (Tam Burslu)	2	YGS-1	5	3, 46, 270	----	----
204752524	Tıbbi Görüntüleme Teknikleri (%50 Burslu)	2	YGS-1	13	3, 46, 270	----	----
204752533	Tıbbi Laboratuvar Teknikleri (Ücretli)	2	YGS-2	38	46, 270	----	----
204752542	Tıbbi Laboratuvar Teknikleri (Tam Burslu)	2	YGS-2	6	3, 46, 270	----	----
204752551	Tıbbi Laboratuvar Teknikleri (%50 Burslu)	2	YGS-2	16	3, 46, 270	----	----
204752569	Yaşlı Bakımı (Ücretli)	2	YGS-2	20	46, 270	----	----
204752578	Yaşlı Bakımı (Tam Burslu)	2	YGS-2	4	3, 46, 270	----	----
204752587	Yaşlı Bakımı (%50 Burslu)	2	YGS-2	16	3, 46, 270	----	----
PIRI REIS ÜNİVERSİTESİ (İSTANBUL)							
Denizcilik Meslek Yüksekokulu							
204950014	Deniz ve Liman İşletmeciliği (Ücretli)	2	YGS-6	36	17, 21, 76, 86	----	----
204950023	Deniz ve Liman İşletmeciliği (Tam Burslu)	2	YGS-6	6	3, 17, 21, 76, 86	----	----
204950032	Deniz ve Liman İşletmeciliği (%50 Burslu)	2	YGS-6	18	3, 17, 21, 76, 86	----	----
204950041	Deniz Ulaştırma ve İşletme (Ücretli)	2	YGS-1	36	17, 21, 76, 86, 168	----	----
204950059	Deniz Ulaştırma ve İşletme (Tam Burslu)	2	YGS-1	6	3, 17, 21, 76, 86, 168	----	----
204950068	Deniz Ulaştırma ve İşletme (%50 Burslu)	2	YGS-1	18	3, 17, 21, 76, 86, 168	----	----
204950077	Gemi İnşaatı (Ücretli)	2	YGS-1	36	17, 21, 76, 86	----	----
204950086	Gemi İnşaatı (Tam Burslu)	2	YGS-1	6	3, 17, 21, 76, 86	----	----
204950095	Gemi İnşaatı (%50 Burslu)	2	YGS-1	18	3, 17, 21, 76, 86	----	----
204950102	Gemi Makineleri İşletme (Ücretli)	2	YGS-1	36	17, 21, 76, 86, 168	----	----
204950111	Gemi Makineleri İşletme (Tam Burslu)	2	YGS-1	6	3, 17, 21, 76, 86, 168	----	----
204950129	Gemi Makineleri İşletme (%50 Burslu)	2	YGS-1	18	3, 17, 21, 76, 86, 168	----	----
204950138	Mekatronik (Ücretli)	2	YGS-1	36	17, 21, 76, 86	----	----
204950147	Mekatronik (Tam Burslu)	2	YGS-1	6	3, 17, 21, 76, 86	----	----
204950156	Mekatronik (%50 Burslu)	2	YGS-1	18	3, 17, 21, 76, 86	----	----
204950165	Yat İşletme ve Yönetimi (Ücretli)	2	YGS-6	36	17, 21, 76, 86	----	----
204950174	Yat İşletme ve Yönetimi (Tam Burslu)	2	YGS-6	6	3, 17, 21, 76, 86	----	----
204950183	Yat İşletme ve Yönetimi (%50 Burslu)	2	YGS-6	18	3, 17, 21, 76, 86	----	----
PLATO MESLEK YÜKSEKOKULU (İSTANBUL)							
Plato Meslek Yüksekokulu							
205051557	Aşçılık (Ücretli)	2	YGS-4	7	46, 702	----	----
205051566	Aşçılık (Tam Burslu)	2	YGS-4	3	3, 46, 702	----	----
205051575	Aşçılık (%50 Burslu)	2	YGS-4	20	3, 46, 702	----	----
205050065	Basım ve Yayın Teknolojileri (Tam Burslu)	2	YGS-5	5	3, 46, 702	378,47200	12,3,1,94
205050092	Basım ve Yayın Teknolojileri (%50 Burslu)	2	YGS-5	35	3, 46, 702	219,75667	----
205051539	Basım ve Yayın Teknolojileri (%25 Burslu)	2	YGS-5	10	3, 46, 702	----	----
205050489	Bilgisayar Destekli Tasarım ve Animasyon (Tam Burslu)	2	YGS-1	4	3, 46, 702	334,93507	----
205050656	Bilgisayar Destekli Tasarım ve Animasyon (%50 Burslu)	2	YGS-1	26	3, 46, 702	----	----
205050665	Bilgisayar Destekli Tasarım ve Animasyon (%25 Burslu)	2	YGS-1	10	3, 46, 702	----	----
205050938	Bilgisayar Destekli Tasarım ve Animasyon (İÖ) (Tam Burslu)	2	YGS-1	4	3, 46, 702	330,23965	----
205050947	Bilgisayar Destekli Tasarım ve Animasyon (İÖ) (%50 Burslu)	2	YGS-1	26	3, 46, 702	----	----
205050956	Bilgisayar Destekli Tasarım ve Animasyon (İÖ) (%25 Burslu)	2	YGS-1	10	3, 46, 702	----	----
205050505	Bilgisayar Programcılığı (Tam Burslu)	2	YGS-1	4	3, 46, 702	469,86700	12,3,1,94
205050674	Bilgisayar Programcılığı (%50 Burslu)	2	YGS-1	26	3, 46, 702	----	----
205050683	Bilgisayar Programcılığı (%25 Burslu)	2	YGS-1	10	3, 46, 702	----	----
205050974	Bilgisayar Programcılığı (İÖ) (Tam Burslu)	2	YGS-1	4	3, 46, 702	281,92800	12,3,1,94
205050983	Bilgisayar Programcılığı (İÖ) (%50 Burslu)	2	YGS-1	26	3, 46, 702	----	----
205050992	Bilgisayar Programcılığı (İÖ) (%25 Burslu)	2	YGS-1	10	3, 46, 702	----	----
205050302	Çocuk Gelişimi (Ücretli)	2	YGS-4	51	46, 702, 745	----	----
205050311	Çocuk Gelişimi (Tam Burslu)	2	YGS-4	9	3, 46, 702, 745	428,89100	12,2,1,94
205050374	Çocuk Gelişimi (%50 Burslu)	2	YGS-4	26	3, 46, 702, 745	352,60900	12,2,1,94
205050532	Çocuk Gelişimi (İÖ) (Ücretli)	2	YGS-4	63	46, 702	251,71823	----
205050541	Çocuk Gelişimi (İÖ) (Tam Burslu)	2	YGS-4	7	3, 46, 702	402,02100	12,2,1,94
205050329	Çocuk Gelişimi (İngilizce) (Ücretli)	2	YGS-4	10	17, 21, 28, 702	----	----
205050338	Çocuk Gelişimi (İngilizce) (Tam Burslu)	2	YGS-4	4	3, 17, 21, 28, 702	423,31600	12,2,1,94
205050559	Çocuk Gelişimi (İngilizce) (%50 Burslu)	2	YGS-4	26	3, 17, 21, 28, 702	222,50000	12,2,1,94
205051909	Çocuk Gelişimi (Ücretli)	2	YGS-4	25	46, 702, 836	----	----
205051918	Çocuk Gelişimi (Tam Burslu)	2	YGS-4	5	3, 46, 702, 836	----	----

TABLO-3A. Merkezi Yerleştirme İle Öğrenci Alan Yükseköğretim Önlisans Programları

2013-ÖSYS TERCİH KILAVUZU

PROGRAM KODU (1)	PROGRAM ADI (2)	ÖĞR. SÜR. (3)	PUAN TÜRÜ (4)	GENEL KONT (5)	ÖZEL KOŞUL VE AÇIKLAMALAR (6)	2012-ÖSYS EN KÜÇÜK PUAN (7)	2012-ÖSYS YERLEŞTİRME ÖNCELİKLERİ (8)
205051927	Çocuk Gelişimi (%50 Burslu)	2	YGS-4	20	3, 46, 702, 836	----	----
205070069	Çocuk Gelişimi (İÖ) (Ücretli)	2	YGS-4	45	46, 702, 836	----	----
205070078	Çocuk Gelişimi (İÖ) (Tam Burslu)	2	YGS-4	5	3, 46, 702, 836	----	----
205051936	Endüstri Ürünleri Tasarımı (Ücretli)	2	YGS-1	10	46, 702	----	----
205051945	Endüstri Ürünleri Tasarımı (Tam Burslu)	2	YGS-1	4	3, 46, 702	----	----
205051954	Endüstri Ürünleri Tasarımı (%50 Burslu)	2	YGS-1	26	3, 46, 702	----	----
205050011	Fotoğrafçılık ve Kameramanlık (Ücretli)	2	YGS-4	15	46, 702	177,91351	----
205050029	Fotoğrafçılık ve Kameramanlık (Tam Burslu)	2	YGS-4	5	3, 46, 702	376,14100	12,2,1,94
205050108	Fotoğrafçılık ve Kameramanlık (%50 Burslu)	2	YGS-4	30	3, 46, 702	276,96763	----
205050205	Grafik Tasarımı (Ücretli)	2	YGS-5	10	46, 702	----	----
205050214	Grafik Tasarımı (Tam Burslu)	2	YGS-5	4	3, 46, 702	240,06000	12,3,1,94
205050383	Grafik Tasarımı (%50 Burslu)	2	YGS-5	26	3, 46, 702	291,78429	----
205050223	Grafik Tasarımı (İngilizce) (Ücretli)	2	YGS-5	5	17, 21, 28, 702	----	----
205050232	Grafik Tasarımı (İngilizce) (Tam Burslu)	2	YGS-5	3	3, 17, 21, 28, 702	176,78700	12,3,1,93
205050392	Grafik Tasarımı (İngilizce) (%50 Burslu)	2	YGS-5	22	3, 17, 21, 28, 702	----	----
205051584	Grafik Tasarımı (İÖ) (Ücretli)	2	YGS-5	10	46, 702	----	----
205051593	Grafik Tasarımı (İÖ) (Tam Burslu)	2	YGS-5	4	3, 46, 702	----	----
205051609	Grafik Tasarımı (İÖ) (%50 Burslu)	2	YGS-5	26	3, 46, 702	----	----
205050241	Görsel İletişim (İngilizce) (Ücretli)	2	YGS-4	20	17, 21, 28, 702	----	----
205050259	Görsel İletişim (İngilizce) (Tam Burslu)	2	YGS-4	4	3, 17, 21, 28, 702	----	----
205051778	Görsel İletişim (İngilizce) (%50 Burslu)	2	YGS-4	16	3, 17, 21, 28, 702	----	----
205050083	Halkla İlişkiler ve Tanıtım (Tam Burslu)	2	YGS-4	4	3, 46, 702	338,25300	10,3,1,92
205050117	Halkla İlişkiler ve Tanıtım (%50 Burslu)	2	YGS-4	26	3, 46, 702	----	----
205050832	Halkla İlişkiler ve Tanıtım (%25 Burslu)	2	YGS-4	10	3, 46, 702	----	----
205050198	Halkla İlişkiler ve Tanıtım (İngilizce) (Tam Burslu)	2	YGS-4	4	3, 17, 21, 28, 702	431,96640	----
205050408	Halkla İlişkiler ve Tanıtım (İngilizce) (%50 Burslu)	2	YGS-4	23	3, 17, 21, 28, 702	----	----
205050841	Halkla İlişkiler ve Tanıtım (İngilizce) (%25 Burslu)	2	YGS-4	9	3, 17, 21, 28, 702	----	----
205051618	Halkla İlişkiler ve Tanıtım (İÖ) (Tam Burslu)	2	YGS-4	4	3, 46, 702	----	----
205051627	Halkla İlişkiler ve Tanıtım (İÖ) (%50 Burslu)	2	YGS-4	26	3, 46, 702	----	----
205051636	Halkla İlişkiler ve Tanıtım (İÖ) (%25 Burslu)	2	YGS-4	10	3, 46, 702	----	----
205050523	İnternet ve Ağ Teknolojileri (Tam Burslu)	2	YGS-1	4	3, 46, 702	399,71000	12,3,1,94
205050859	İnternet ve Ağ Teknolojileri (%50 Burslu)	2	YGS-1	26	3, 46, 702	----	----
205050868	İnternet ve Ağ Teknolojileri (%25 Burslu)	2	YGS-1	10	3, 46, 702	----	----
205070024	İnternet ve Ağ Teknolojileri (İÖ) (Tam Burslu)	2	YGS-1	4	3, 46, 702	264,64700	12,3,1,94
205070033	İnternet ve Ağ Teknolojileri (İÖ) (%50 Burslu)	2	YGS-1	26	3, 46, 702	----	----
205070042	İnternet ve Ağ Teknolojileri (İÖ) (%25 Burslu)	2	YGS-1	10	3, 46, 702	----	----
205051857	İş Sağlığı ve Güvenliği (Ücretli)	2	YGS-2	36	46, 702	----	----
205051866	İş Sağlığı ve Güvenliği (Tam Burslu)	2	YGS-2	4	3, 46, 702	----	----
205051045	Medya ve İletişim (Ücretli)	2	YGS-4	10	46, 702	214,57234	----
205051054	Medya ve İletişim (Tam Burslu)	2	YGS-4	4	3, 46, 702	312,10800	12,3,D,94
205051063	Medya ve İletişim (%50 Burslu)	2	YGS-4	26	3, 46, 702	256,77652	----
205051645	Medya ve İletişim (İÖ) (Ücretli)	2	YGS-4	10	46, 702	----	----
205051654	Medya ve İletişim (İÖ) (Tam Burslu)	2	YGS-4	4	3, 46, 702	----	----
205051663	Medya ve İletişim (İÖ) (%50 Burslu)	2	YGS-4	26	3, 46, 702	----	----
205050268	Mimari Restorasyon (Ücretli)	2	YGS-5	15	46, 702	----	----
205050277	Mimari Restorasyon (Tam Burslu)	2	YGS-5	5	3, 46, 702	478,74400	12,2,1,93
205050417	Mimari Restorasyon (%50 Burslu)	2	YGS-5	30	3, 46, 702	275,77841	----
205051672	Moda Tasarımı (Tam Burslu)	2	YGS-5	3	3, 46, 702	----	----
205051681	Moda Tasarımı (%50 Burslu)	2	YGS-5	27	3, 46, 702	----	----
205051751	Moda Tasarımı (Uzaktan Eğitim) (İstanbul) (Tam Burslu)	2	YGS-5	2	3, 46, 702, 789	----	----
205051769	Moda Tasarımı (Uzaktan Eğitim) (İstanbul) (%50 Burslu)	2	YGS-5	18	3, 46, 702, 789	----	----
205050038	Radyo ve Televizyon Programcılığı (Ücretli)	2	YGS-4	30	46, 702	----	----
205050047	Radyo ve Televizyon Programcılığı (Tam Burslu)	2	YGS-4	5	3, 46, 702	253,25500	12,3,1,94
205051548	Radyo ve Televizyon Programcılığı (%50 Burslu)	2	YGS-4	15	3, 46, 702	----	----
205050126	Radyo ve Televizyon Programcılığı (İÖ) (Ücretli)	2	YGS-4	20	46, 702	----	----
205050135	Radyo ve Televizyon Programcılığı (İÖ) (Tam Burslu)	2	YGS-4	4	3, 46, 702	320,50500	12,3,D,94
205070051	Radyo ve Televizyon Programcılığı (İÖ) (%50 Burslu)	2	YGS-4	16	3, 46, 702	----	----
205050347	Radyo ve Televizyon Programcılığı (İngilizce) (Ücretli)	2	YGS-4	26	17, 21, 28, 702	----	----
205050356	Radyo ve Televizyon Programcılığı (İngilizce) (Tam Burslu)	2	YGS-4	4	3, 17, 21, 28, 702	347,99400	12,3,1,93
205050365	Radyo ve Televizyon Programcılığı (İngilizce) (%50 Burslu)	2	YGS-4	10	3, 17, 21, 28, 702	292,94174	----
205051072	Radyo ve Televizyon Programcılığı (Uzaktan Eğitim) (İstanbul) (Tam Burslu)	2	YGS-4	3	3, 46, 702, 789	355,86440	----
205051081	Radyo ve Televizyon Programcılığı (Uzaktan Eğitim) (İstanbul) (%50 Burslu)	2	YGS-4	27	3, 46, 702, 789	----	----
205051699	Saç Bakımı ve Güzellik Hizmetleri (Ücretli)	2	YGS-4	7	46, 702	----	----
205051706	Saç Bakımı ve Güzellik Hizmetleri (Tam Burslu)	2	YGS-4	3	3, 46, 702	----	----
205051715	Saç Bakımı ve Güzellik Hizmetleri (%50 Burslu)	2	YGS-4	20	3, 46, 702	----	----
205051787	Sağlık Kurumları İşletmeciliği (Ücretli)	2	YGS-6	10	46, 702	----	----
205051796	Sağlık Kurumları İşletmeciliği (Tam Burslu)	2	YGS-6	4	3, 46, 702	----	----
205051803	Sağlık Kurumları İşletmeciliği (%50 Burslu)	2	YGS-6	26	3, 46, 702	----	----
205051875	Tıbbi Dokümantasyon ve Sekreterlik (Ücretli)	2	YGS-3	10	46, 702	----	----
205051884	Tıbbi Dokümantasyon ve Sekreterlik (Tam Burslu)	2	YGS-3	4	3, 46, 702	----	----
205051893	Tıbbi Dokümantasyon ve Sekreterlik (%50 Burslu)	2	YGS-3	26	3, 46, 702	----	----
205051812	Tıbbi Görüntüleme Teknikleri (Ücretli)	2	YGS-1	36	46, 702	----	----
205051821	Tıbbi Görüntüleme Teknikleri (Tam Burslu)	2	YGS-1	4	3, 46, 702	----	----
205051839	Tıbbi Laboratuvar Teknikleri (Ücretli)	2	YGS-2	36	46, 702	----	----
205051848	Tıbbi Laboratuvar Teknikleri (Tam Burslu)	2	YGS-2	4	3, 46, 702	----	----
205051724	Turizm ve Otel İşletmeciliği (Ücretli)	2	YGS-6	7	46, 702	----	----
205051733	Turizm ve Otel İşletmeciliği (Tam Burslu)	2	YGS-6	3	3, 46, 702	----	----
205051742	Turizm ve Otel İşletmeciliği (%50 Burslu)	2	YGS-6	20	3, 46, 702	----	----

TABLO-3A. Merkezi Yerleştirme İle Öğrenci Alan Yükseköğretim Önlisans Programları

2013-ÖSYS TERCİH KILAVUZU

PROGRAM KODU (1)	PROGRAM ADI (2)	ÖĞR. SÜR. (3)	PUAN TÜRÜ (4)	GENEL KONT (5)	ÖZEL KOŞUL VE AÇIKLAMALAR (6)	2012-ÖSYS EN KÜÇÜK PUAN (7)	2012-ÖSYS YERLEŞTİRME ÖNCELİKLERİ (8)
	USKUDAR ÜNİVERSİTESİ (İSTANBUL)						
	Sağlık Hizmetleri Meslek Yüksekokulu						
206550251	Biyomedikal Cihaz Teknolojisi (Ücretli)	2	YGS-1	24	46,811	----	----
206550269	Biyomedikal Cihaz Teknolojisi (Tam Burslu)	2	YGS-1	6	3,46,811	----	----
206550278	Biyomedikal Cihaz Teknolojisi (%75 Burslu)	2	YGS-1	10	3,46,811	----	----
206550287	Biyomedikal Cihaz Teknolojisi (%50 Burslu)	2	YGS-1	10	3,46,811	----	----
206550296	Biyomedikal Cihaz Teknolojisi (%25 Burslu)	2	YGS-1	10	3,46,811	----	----
206550012	Çocuk Gelişimi (Ücretli)	2	YGS-4	14	46,811	229,85994	----
206550021	Çocuk Gelişimi (Tam Burslu)	2	YGS-4	6	3,46,811	455,16300	12,2,1,94
206550303	Çocuk Gelişimi (%75 Burslu)	2	YGS-4	12	3,46,811	----	----
206550118	Çocuk Gelişimi (%50 Burslu)	2	YGS-4	14	3,46,811	325,85500	12,2,1,94
206550127	Çocuk Gelişimi (%25 Burslu)	2	YGS-4	14	3,46,811	277,39300	12,2,1,94
206550312	Çocuk Gelişimi (İÖ) (Ücretli)	2	YGS-4	24	46,811	----	----
206550321	Çocuk Gelişimi (İÖ) (Tam Burslu)	2	YGS-4	6	3,46,811	----	----
206550339	Çocuk Gelişimi (İÖ) (%75 Burslu)	2	YGS-4	10	3,46,811	----	----
206550348	Çocuk Gelişimi (İÖ) (%50 Burslu)	2	YGS-4	10	3,46,811	----	----
206550357	Çocuk Gelişimi (İÖ) (%25 Burslu)	2	YGS-4	10	3,46,811	----	----
206550366	Diyaliz (Ücretli)	2	YGS-2	24	46,811	----	----
206550375	Diyaliz (Tam Burslu)	2	YGS-2	6	3,46,811	----	----
206550384	Diyaliz (%75 Burslu)	2	YGS-2	10	3,46,811	----	----
206550393	Diyaliz (%50 Burslu)	2	YGS-2	10	3,46,811	----	----
206550409	Diyaliz (%25 Burslu)	2	YGS-2	10	3,46,811	----	----
206550039	Elektronörofizyoloji (Ücretli)	2	YGS-1	49	46,811	191,76302	----
206550048	Elektronörofizyoloji (Tam Burslu)	2	YGS-1	7	3,46,811	270,08800	12,2,1,94
206550136	Elektronörofizyoloji (%50 Burslu)	2	YGS-1	7	3,46,811	226,92150	----
206550145	Elektronörofizyoloji (%25 Burslu)	2	YGS-1	7	3,46,811	211,05851	----
206550418	Elektronörofizyoloji (İÖ) (Ücretli)	2	YGS-1	24	46,811	----	----
206550427	Elektronörofizyoloji (İÖ) (Tam Burslu)	2	YGS-1	6	3,46,811	----	----
206550436	Elektronörofizyoloji (İÖ) (%75 Burslu)	2	YGS-1	10	3,46,811	----	----
206550445	Elektronörofizyoloji (İÖ) (%50 Burslu)	2	YGS-1	10	3,46,811	----	----
206550454	Elektronörofizyoloji (İÖ) (%25 Burslu)	2	YGS-1	10	3,46,811	----	----
206550463	Fizyoterapi (Ücretli)	2	YGS-2	24	46,811	----	----
206550472	Fizyoterapi (Tam Burslu)	2	YGS-2	6	3,46,811	----	----
206550499	Fizyoterapi (%75 Burslu)	2	YGS-2	10	3,46,811	----	----
206550481	Fizyoterapi (%50 Burslu)	2	YGS-2	10	3,46,811	----	----
206550506	Fizyoterapi (%25 Burslu)	2	YGS-2	10	3,46,811	----	----
206550515	Gıda Teknolojisi (Ücretli)	2	YGS-2	24	46,811	----	----
206550524	Gıda Teknolojisi (Tam Burslu)	2	YGS-2	6	3,46,811	----	----
206550533	Gıda Teknolojisi (%75 Burslu)	2	YGS-2	10	3,46,811	----	----
206550542	Gıda Teknolojisi (%50 Burslu)	2	YGS-2	10	3,46,811	----	----
206550551	Gıda Teknolojisi (%25 Burslu)	2	YGS-2	10	3,46,811	----	----
206550569	İlk ve Acil Yardım (Ücretli)	2	YGS-2	24	46,811	----	----
206550578	İlk ve Acil Yardım (Tam Burslu)	2	YGS-2	6	3,46,811	----	----
206550587	İlk ve Acil Yardım (%75 Burslu)	2	YGS-2	10	3,46,811	----	----
206550596	İlk ve Acil Yardım (%50 Burslu)	2	YGS-2	10	3,46,811	----	----
206550603	İlk ve Acil Yardım (%25 Burslu)	2	YGS-2	10	3,46,811	----	----
206550612	İş Sağlığı ve Güvenliği (Ücretli)	2	YGS-2	24	46,811	----	----
206550621	İş Sağlığı ve Güvenliği (Tam Burslu)	2	YGS-2	6	3,46,811	----	----
206550639	İş Sağlığı ve Güvenliği (%75 Burslu)	2	YGS-2	10	3,46,811	----	----
206550648	İş Sağlığı ve Güvenliği (%50 Burslu)	2	YGS-2	10	3,46,811	----	----
206550657	İş Sağlığı ve Güvenliği (%25 Burslu)	2	YGS-2	10	3,46,811	----	----
206550666	Ortopedik Protez ve Ortez (Ücretli)	2	YGS-2	24	46,811	----	----
206550675	Ortopedik Protez ve Ortez (Tam Burslu)	2	YGS-2	6	3,46,811	----	----
206550684	Ortopedik Protez ve Ortez (%75 Burslu)	2	YGS-2	10	3,46,811	----	----
206550693	Ortopedik Protez ve Ortez (%50 Burslu)	2	YGS-2	10	3,46,811	----	----
206550709	Ortopedik Protez ve Ortez (%25 Burslu)	2	YGS-2	10	3,46,811	----	----
206550057	Sağlık Kurumları İşletmeciliği (Ücretli)	2	YGS-6	9	46,811	----	----
206550066	Sağlık Kurumları İşletmeciliği (Tam Burslu)	2	YGS-6	6	3,46,811	260,59200	12,2,1,94
206550718	Sağlık Kurumları İşletmeciliği (%75 Burslu)	2	YGS-6	15	3,46,811	----	----
206550154	Sağlık Kurumları İşletmeciliği (%50 Burslu)	2	YGS-6	15	3,46,811	205,98454	----
206550163	Sağlık Kurumları İşletmeciliği (%25 Burslu)	2	YGS-6	15	3,46,811	----	----
206550727	Sağlık Kurumları İşletmeciliği (İÖ) (Ücretli)	2	YGS-6	24	46,811	----	----
206550736	Sağlık Kurumları İşletmeciliği (İÖ) (Tam Burslu)	2	YGS-6	6	3,46,811	----	----
206550745	Sağlık Kurumları İşletmeciliği (İÖ) (%75 Burslu)	2	YGS-6	10	3,46,811	----	----
206550754	Sağlık Kurumları İşletmeciliği (İÖ) (%50 Burslu)	2	YGS-6	10	3,46,811	----	----
206550763	Sağlık Kurumları İşletmeciliği (İÖ) (%25 Burslu)	2	YGS-6	10	3,46,811	----	----
206550772	Sosyal Hizmetler (Ücretli)	2	YGS-5	36	46,811	----	----
206550781	Sosyal Hizmetler (Tam Burslu)	2	YGS-5	6	3,46,811	----	----
206550799	Sosyal Hizmetler (%75 Burslu)	2	YGS-5	6	3,46,811	----	----
206550806	Sosyal Hizmetler (%50 Burslu)	2	YGS-5	6	3,46,811	----	----
206550815	Sosyal Hizmetler (%25 Burslu)	2	YGS-5	6	3,46,811	----	----
206550075	Tıbbi Dokümantasyon ve Sekreterlik (Ücretli)	2	YGS-3	49	46,811	206,05342	----
206550084	Tıbbi Dokümantasyon ve Sekreterlik (Tam Burslu)	2	YGS-3	7	3,46,811	382,71375	----
206550172	Tıbbi Dokümantasyon ve Sekreterlik (%50 Burslu)	2	YGS-3	7	3,46,811	294,57959	----
206550181	Tıbbi Dokümantasyon ve Sekreterlik (%25 Burslu)	2	YGS-3	7	3,46,811	266,72221	----
206550824	Tıbbi Dokümantasyon ve Sekreterlik (İÖ) (Ücretli)	2	YGS-3	24	46,811	----	----
206550833	Tıbbi Dokümantasyon ve Sekreterlik (İÖ) (Tam Burslu)	2	YGS-3	6	3,46,811	----	----
206550842	Tıbbi Dokümantasyon ve Sekreterlik (İÖ) (%75 Burslu)	2	YGS-3	10	3,46,811	----	----
206550851	Tıbbi Dokümantasyon ve Sekreterlik (İÖ) (%50 Burslu)	2	YGS-3	10	3,46,811	----	----
206550869	Tıbbi Dokümantasyon ve Sekreterlik (İÖ) (%25 Burslu)	2	YGS-3	10	3,46,811	----	----

TABLO-3A. Merkezi Yerleştirme İle Öğrenci Alan Yükseköğretim Önlisans Programları

2013-ÖSYS TERCİH KILAVUZU

PROGRAM KODU (1)	PROGRAM ADI (2)	ÖĞR. SÜR. (3)	PUAN TÜRÜ (4)	GENEL KONT (5)	ÖZEL KOŞUL VE AÇIKLAMALAR (6)	2012-ÖSYS EN KÜÇÜK PUAN (7)	2012-ÖSYS YERLEŞTİRME ÖNCELİKLERİ (8)
206550093	Tıbbi Görüntüleme Teknikleri (Ücretli)	2	YGS-1	49	46, 811	221,64948	----
206550109	Tıbbi Görüntüleme Teknikleri (Tam Burslu)	2	YGS-1	7	3, 46, 811	345,10889	----
206550199	Tıbbi Görüntüleme Teknikleri (%50 Burslu)	2	YGS-1	7	3, 46, 811	251,91500	----
206550206	Tıbbi Görüntüleme Teknikleri (%25 Burslu)	2	YGS-1	7	3, 46, 811	234,10750	----
206550921	Tıbbi Görüntüleme Teknikleri (İÖ) (Ücretli)	2	YGS-1	24	46, 811	----	----
206550939	Tıbbi Görüntüleme Teknikleri (İÖ) (Tam Burslu)	2	YGS-1	6	3, 46, 811	----	----
206550948	Tıbbi Görüntüleme Teknikleri (İÖ) (%75 Burslu)	2	YGS-1	10	3, 46, 811	----	----
206550957	Tıbbi Görüntüleme Teknikleri (İÖ) (%50 Burslu)	2	YGS-1	10	3, 46, 811	----	----
206550966	Tıbbi Görüntüleme Teknikleri (İÖ) (%25 Burslu)	2	YGS-1	10	3, 46, 811	----	----
206550878	Tıbbi ve Aromatik Bitkiler (Ücretli)	2	YGS-6	24	46, 811	----	----
206550887	Tıbbi ve Aromatik Bitkiler (Tam Burslu)	2	YGS-6	6	3, 46, 811	----	----
206550896	Tıbbi ve Aromatik Bitkiler (%75 Burslu)	2	YGS-6	10	3, 46, 811	----	----
206550903	Tıbbi ve Aromatik Bitkiler (%50 Burslu)	2	YGS-6	10	3, 46, 811	----	----
206550912	Tıbbi ve Aromatik Bitkiler (%25 Burslu)	2	YGS-6	10	3, 46, 811	----	----
206550242	Yaşlı Bakımı (Tam Burslu)	2	YGS-2	5	3, 46, 811	233,44811	----
206550975	Yaşlı Bakımı (%75 Burslu)	2	YGS-2	10	3, 46, 811	----	----
206550215	Yaşlı Bakımı (%50 Burslu)	2	YGS-2	15	3, 46, 811	----	----
YENİ YÜZYIL ÜNİVERSİTESİ (İSTANBUL)							
Meslek Yüksekokulu							
206250024	Bankacılık ve Sigortacılık (Tam Burslu)	2	YGS-6	3	3, 46, 736	335,39900	12,2,1,94
206250351	Bankacılık ve Sigortacılık (%50 Burslu)	2	YGS-6	27	3, 46, 736	287,53744	----
206250042	Dış Ticaret (Tam Burslu)	2	YGS-6	3	3, 46, 736	379,74500	12,2,1,94
206250342	Dış Ticaret (%50 Burslu)	2	YGS-6	27	3, 46, 736	200,69200	11,2,1,91
206250069	Halkla İlişkiler ve Tanıtım (Tam Burslu)	2	YGS-4	3	3, 46, 736	259,10100	12,2,1,94
206250387	Halkla İlişkiler ve Tanıtım (%50 Burslu)	2	YGS-4	27	3, 46, 736	300,71338	----
206250087	Lojistik (Tam Burslu)	2	YGS-6	3	3, 46, 736	336,41200	12,2,1,94
206250369	Lojistik (%50 Burslu)	2	YGS-6	27	3, 46, 736	251,09061	----
206270046	Lojistik (İÖ) (Tam Burslu)	2	YGS-6	3	3, 736	276,45800	12,2,1,90
206270055	Lojistik (İÖ) (%50 Burslu)	2	YGS-6	27	3, 736	----	----
206250121	Turizm ve Seyahat Hizmetleri (Tam Burslu)	2	YGS-5	3	3, 46, 736	160,58300	12,3,1,94
206250396	Turizm ve Seyahat Hizmetleri (%50 Burslu)	2	YGS-5	23	3, 46, 736	300,57922	----
206270028	Turizm ve Seyahat Hizmetleri (İÖ) (Tam Burslu)	2	YGS-5	3	3, 736	262,35800	12,2,1,94
206270064	Turizm ve Seyahat Hizmetleri (İÖ) (%50 Burslu)	2	YGS-5	23	3, 736	----	----
Sağlık Hizmetleri Meslek Yüksekokulu							
206250157	Ameliyathane Hizmetleri (Ücretli)	2	YGS-2	34	46, 736	204,92072	----
206250166	Ameliyathane Hizmetleri (Tam Burslu)	2	YGS-2	5	3, 46, 736	265,03100	10,2,1,92
206250306	Ameliyathane Hizmetleri (%50 Burslu)	2	YGS-2	6	3, 46, 736	283,52900	01,2,D,82
206250175	Anestezi (Ücretli)	2	YGS-2	35	46, 736	251,09784	----
206250184	Anestezi (Tam Burslu)	2	YGS-2	5	3, 46, 736	500,00000	10,2,D,92
206250315	Anestezi (%50 Burslu)	2	YGS-2	5	3, 46, 736	311,02960	----
206250139	Çocuk Gelişimi (Ücretli)	2	YGS-4	34	46, 736	198,26078	----
206250148	Çocuk Gelişimi (Tam Burslu)	2	YGS-4	5	3, 46, 736	476,05200	12,2,1,94
206250333	Çocuk Gelişimi (%50 Burslu)	2	YGS-4	6	3, 46, 736	349,56500	12,2,1,94
206250193	İlk ve Acil Yardım (Ücretli)	2	YGS-2	29	38, 46, 233, 736	140,11200	11,2,D,93
206250209	İlk ve Acil Yardım (Tam Burslu)	2	YGS-2	4	3, 38, 46, 233, 736	378,40800	12,2,1,93
206250272	İlk ve Acil Yardım (%50 Burslu)	2	YGS-2	2	3, 38, 46, 233, 736	222,73700	12,2,1,94
206250403	İlk ve Acil Yardım (İÖ) (Ücretli)	2	YGS-2	29	38, 46, 233, 736	----	----
206250412	İlk ve Acil Yardım (İÖ) (Tam Burslu)	2	YGS-2	4	3, 38, 46, 233, 736	----	----
206270073	İlk ve Acil Yardım (İÖ) (%50 Burslu)	2	YGS-2	2	3, 38, 46, 233, 736	----	----
206250218	Tıbbi Görüntüleme Teknikleri (Ücretli)	2	YGS-1	32	46, 736	225,79940	----
206250227	Tıbbi Görüntüleme Teknikleri (Tam Burslu)	2	YGS-1	4	3, 46, 736	339,20334	----
206250299	Tıbbi Görüntüleme Teknikleri (%50 Burslu)	2	YGS-1	4	3, 46, 736	274,92388	----
206250236	Tıbbi Laboratuvar Teknikleri (Ücretli)	2	YGS-2	32	46, 736	200,80497	----
206250245	Tıbbi Laboratuvar Teknikleri (Tam Burslu)	2	YGS-2	4	3, 46, 736	322,30556	----
206250281	Tıbbi Laboratuvar Teknikleri (%50 Burslu)	2	YGS-2	4	3, 46, 736	244,22082	----
206250254	Yaşlı Bakımı (Ücretli)	2	YGS-2	30	46, 736	----	----
206250263	Yaşlı Bakımı (Tam Burslu)	2	YGS-2	4	3, 46, 736	239,87186	----
206250324	Yaşlı Bakımı (%50 Burslu)	2	YGS-2	6	3, 46, 736	205,39010	----
YILDIZ TEKNİK ÜNİVERSİTESİ (İSTANBUL)							
Milli Saraylar ve Tarihi Yapılar Meslek Yüksekokulu							
110150278	Mimarî Restorasyon	2	YGS-5	40		315,65100	12,3,1,94
Yıldız Meslek Yüksekokulu							
110150339	Alternatif Enerji Kaynakları Teknolojisi	2	YGS-1	30		240,69000	12,3,1,95
110150012	Bankacılık ve Sigortacılık	2	YGS-6	50		238,37900	12,3,D,94
110150242	Basım ve Yayın Teknolojileri	2	YGS-5	25		382,67900	12,4,D,94
110150215	Bilgisayar Programcılığı	2	YGS-1	40		230,34100	12,4,1,94
110150303	Elektronik Teknolojisi	2	YGS-1	40		187,90400	12,4,1,94
110150039	Emlak ve Emlak Yönetimi	2	YGS-5	40		238,51100	12,2,1,94
110150057	Harita ve Kadastro	2	YGS-1	40		437,71500	12,2,1,93
110150296	İklimlendirme ve Soğutma Teknolojisi	2	YGS-1	40		356,56900	12,2,1,92
110150321	İnşaat Teknolojisi	2	YGS-1	40		329,63200	12,3,1,94
110150084	İş Sağlığı ve Güvenliği	2	YGS-2	25		222,86700	12,3,D,94
110150093	Makine	2	YGS-1	40		339,69200	12,3,1,94
110150287	Muhasebe ve Vergi Uygulamaları	2	YGS-6	40		471,49000	12,2,1,94
110150269	Seramik, Cam ve Çinicilik	2	YGS-2	20		283,00500	12,2,1,94
110150145	Turizm ve Otel İşletmeciliği	2	YGS-6	40		300,61700	12,3,1,94

TABLO-3A. Merkezi Yerleştirme İle Öğrenci Alan Yükseköğretim Önlisans Programları

2013-ÖSYS TERCİH KILAVUZU

PROGRAM KODU (1)	PROGRAM ADI (2)	ÖĞR. SÜR. (3)	PUAN TÜRÜ (4)	GENEL KONT (5)	ÖZEL KOŞUL VE AÇIKLAMALAR (6)	2012-ÖSYS EN KÜÇÜK PUAN (7)	2012-ÖSYS YERLEŞTİRME ÖNCELİKLERİ (8)
	Mesleki ve Teknik Eğitim Bölgesi: İZMİR						
	DOKUZ EYLÜL ÜNİVERSİTESİ (İZMİR)						
	Hukuk Fakültesi						
103150017	Adalet Meslek Yüksekokulu	2	YGS-3	100		129,72500	12,2,D,95
	İzmir Meslek Yüksekokulu						
103150335	Bilgisayar Programcılığı	2	YGS-1	60	34	148,19100	12,4,I,94
103170436	Bilgisayar Programcılığı (İÖ)	2	YGS-1	60	2, 34	379,37400	12,3,I,94
103150705	Bilgisayar Programcılığı (Uzaktan Eğitim)	2	YGS-1	60	226	---	---
103150035	Biyomedikal Cihaz Teknolojisi	2	YGS-1	45	34	316,14600	12,4,D,94
103170048	Biyomedikal Cihaz Teknolojisi (İÖ)	2	YGS-1	45	2, 34	365,06300	12,3,D,94
103150644	Büro Yönetimi ve Yönetici Asistanlığı	2	YGS-4	60	34	278,58800	12,2,I,94
103170499	Büro Yönetimi ve Yönetici Asistanlığı (İÖ)	2	YGS-4	60	2, 34	195,86400	12,2,I,94
103150062	Döküm	2	YGS-1	45	34	200,93559	---
103150071	Elektrik	2	YGS-1	45	34	355,22000	12,3,D,94
103170445	Elektrik (İÖ)	2	YGS-1	45	2, 34	229,68800	12,2,I,94
103150556	Elektronik Haberleşme Teknolojisi	2	YGS-1	45	34	100,00000	12,3,I,94
103170418	Elektronik Haberleşme Teknolojisi (İÖ)	2	YGS-1	45	2, 34	248,63400	12,2,I,92
103150565	Elektronik Teknolojisi	2	YGS-1	60	34	216,53000	12,3,D,94
103170454	Elektronik Teknolojisi (İÖ)	2	YGS-1	60	2, 34	224,94800	12,2,I,93
103150114	Harita ve Kadastro	2	YGS-1	45	34	154,58900	12,2,I,94
103170127	Harita ve Kadastro (İÖ)	2	YGS-1	45	2, 34	165,59400	11,2,D,93
103150547	İklimlendirme ve Soğutma Teknolojisi	2	YGS-1	45	34	212,61600	12,2,I,93
103170506	İklimlendirme ve Soğutma Teknolojisi (İÖ)	2	YGS-1	45	2, 34	321,54000	12,2,D,94
103150626	İnşaat Teknolojisi	2	YGS-1	45	34	295,39400	12,2,I,94
103170515	İnşaat Teknolojisi (İÖ)	2	YGS-1	45	2, 34	187,86500	12,2,I,94
103150538	Kimya Teknolojisi	2	YGS-2	45	34	265,32100	12,2,I,94
103170409	Kimya Teknolojisi (İÖ)	2	YGS-2	45	2, 34	159,39400	12,2,D,93
103150468	Kuyumculuk ve Takı Tasarımı	2	YGS-5	45	34	294,59200	12,2,D,95
103170384	Kuyumculuk ve Takı Tasarımı (İÖ)	2	YGS-5	45	2, 34	277,25572	---
103150159	Makine	2	YGS-1	60	34	275,15800	12,3,D,94
103170463	Makine (İÖ)	2	YGS-1	60	2, 34	293,66600	12,2,I,94
103150168	Makine, Resim ve Konstrüksiyon	2	YGS-1	60	34	313,26900	12,2,I,94
103170481	Makine, Resim ve Konstrüksiyon (İÖ)	2	YGS-1	60	2, 34	169,35900	12,2,I,93
103150177	Mekatronik	2	YGS-1	45	34	182,01100	12,4,I,93
103170172	Mekatronik (İÖ)	2	YGS-1	45	2, 34	334,26700	12,3,I,94
103150502	Muhasebe ve Vergi Uygulamaları	2	YGS-6	80	34	443,67600	12,2,I,94
103170393	Muhasebe ve Vergi Uygulamaları (İÖ)	2	YGS-6	80	2, 34	289,29400	12,2,I,94
103150195	Pazarlama	2	YGS-6	60	34	293,24600	12,2,I,94
103170233	Pazarlama (İÖ)	2	YGS-6	60	2, 34	231,26500	12,2,I,94
103150202	Sağlık Kurumları İşletmeciliği	2	YGS-6	60	34	149,75400	12,3,I,94
103150635	Tarımsal İşletmecilik	2	YGS-6	60	34	175,26600	12,2,I,94
103170472	Tarımsal İşletmecilik (İÖ)	2	YGS-6	60	2, 34	255,20213	---
103150477	Tekstil Teknolojisi	2	YGS-1	45	34	225,87700	12,2,I,93
103150238	Turizm ve Otel İşletmeciliği	2	YGS-6	80	34	191,48800	12,3,I,93
103170251	Turizm ve Otel İşletmeciliği (İÖ)	2	YGS-6	80	2, 34	232,88200	12,3,D,93
103150608	Yapı Tesisat Teknolojisi	2	YGS-1	45	34	203,09500	12,2,D,93
103150247	Yerel Yönetimler	2	YGS-4	60	34	331,22657	---
103170269	Yerel Yönetimler (İÖ)	2	YGS-4	60	2, 34	312,98292	---
	Sağlık Hizmetleri Meslek Y.O.						
103150353	Anestezi	2	YGS-2	15	38	210,04500	12,2,I,94
103150653	İlk ve Acil Yardım	2	YGS-2	25	38, 233	364,59100	12,2,I,94
103150698	Nükleer Tıp Teknikleri	2	YGS-2	15	38	---	---
103150459	Odyometri	2	YGS-1	10	38, 87	321,21000	12,4,D,95
103150371	Radyoterapi	2	YGS-1	15	38	334,80000	12,2,D,94
103150389	Tıbbi Dokümantasyon ve Sekreterlik	2	YGS-3	30	38	400,92600	12,2,I,94
103150617	Tıbbi Görüntüleme Teknikleri	2	YGS-1	20	38	100,00000	12,2,I,92
103150592	Tıbbi Laboratuvar Teknikleri	2	YGS-2	20	38	223,88200	12,2,I,94
	Seferihisar Fevziye Hepkon Sosyal Bilimler Meslek Yüksekokulu						
103150662	Lojistik	2	YGS-6	40		496,37400	12,2,I,94
103150671	Marina İşletme	2	YGS-6	40		264,21800	12,2,I,94
103150689	Turizm ve Otel İşletmeciliği	2	YGS-6	40		223,78600	12,3,D,94
	Torbali Meslek Yüksekokulu						
103150529	Doğal Yapı Taşları Teknolojisi	2	YGS-6	35		198,81132	---
103150486	Endüstriyel Cam ve Seramik	2	YGS-2	30			
103150511	Geoteknik	2	YGS-2	30		220,64639	---
103150495	Sondaj Teknolojisi	2	YGS-1	40	87	108,59400	12,2,D,94
	EGE ÜNİVERSİTESİ (İZMİR)						
	Atatürk Sağlık Hizmetleri Meslek Yüksekokulu						
103451569	Ameliyathane Hizmetleri	2	YGS-2	30		293,72800	12,2,D,94
103450023	Anestezi	2	YGS-2	15		262,62900	12,2,I,94
103450147	Çocuk Gelişimi	2	YGS-4	40		282,28500	12,3,I,94
103470045	Çocuk Gelişimi (İÖ)	2	YGS-4	40	2	481,86700	12,2,I,94
103450041	Diyaliz	2	YGS-2	15	38	356,21100	12,2,I,93
103451375	Eczane Hizmetleri	2	YGS-2	30		193,27000	12,2,I,94
103470778	Eczane Hizmetleri (İÖ)	2	YGS-2	30	2	100,00000	11,2,D,93
103451666	Engelli Bakımı ve Rehabilitasyon	2	YGS-2	20		---	---
103470821	Engelli Bakımı ve Rehabilitasyon (İÖ)	2	YGS-2	20	2	---	---
103451303	İlk ve Acil Yardım	2	YGS-2	30	38, 233	412,43000	12,2,I,94
103450059	Odyometri	2	YGS-1	15		375,44000	12,4,D,94
103450086	Tıbbi Dokümantasyon ve Sekreterlik	2	YGS-3	30	38	332,80300	12,3,D,94

TABLO-3A. Merkezi Yerleştirme İle Öğrenci Alan Yükseköğretim Önlisans Programları

2013-ÖSYS TERCİH KILAVUZU

PROGRAM KODU (1)	PROGRAM ADI (2)	ÖĞR. SÜR. (3)	PUAN TÜRÜ (4)	GENEL KONT (5)	ÖZEL KOŞUL VE AÇIKLAMALAR (6)	2012-ÖSYS EN KÜÇÜK PUAN (7)	2012-ÖSYS YERLEŞTİRME ÖNCELİKLERİ (8)
103451242	Tıbbi Görüntüleme Teknikleri	2	YGS-1	15		250,86100	12,2,1,92
103451233	Tıbbi Laboratuvar Teknikleri	2	YGS-2	30		275,03300	12,2,1,94
	Ege Meslek Yüksekokulu						
103450889	Basım ve Yayın Teknolojileri	2	YGS-5	40		100,00000	12,4,D,94
103470539	Basım ve Yayın Teknolojileri (İÖ)	2	YGS-5	40	2	279,19200	12,3,1,93
103450456	Bilgisayar Programcılığı	2	YGS-1	40		281,22400	12,4,1,94
103470381	Bilgisayar Programcılığı (İÖ)	2	YGS-1	40	2	261,36100	12,4,D,94
103450129	Biyomedikal Cihaz Teknolojisi	2	YGS-1	40		191,02300	12,4,1,94
103470027	Biyomedikal Cihaz Teknolojisi (İÖ)	2	YGS-1	40	2	215,16200	12,3,1,94
103450156	Elektrik	2	YGS-1	40		120,07400	12,3,1,94
103470054	Elektrik (İÖ)	2	YGS-1	40	2	259,78800	12,2,1,94
103451145	Elektrikli Cihaz Teknolojisi	2	YGS-1	40		161,92300	12,3,D,94
103470699	Elektrikli Cihaz Teknolojisi (İÖ)	2	YGS-1	40	2	218,85200	12,2,1,94
103451154	Elektronik Haberleşme Teknolojisi	2	YGS-1	40		406,98800	12,3,1,94
103470715	Elektronik Haberleşme Teknolojisi (İÖ)	2	YGS-1	40	2	307,27400	12,2,1,94
103451163	Elektronik Teknolojisi	2	YGS-1	40		251,01100	12,3,1,94
103470706	Elektronik Teknolojisi (İÖ)	2	YGS-1	40	2	266,13000	12,2,1,94
103450183	Endüstriyel Kalıpcılık	2	YGS-1	40		321,80700	12,2,1,94
103470081	Endüstriyel Kalıpcılık (İÖ)	2	YGS-1	40	2	250,75200	12,2,1,94
103450226	Gıda Teknolojisi	2	YGS-2	40		229,54200	12,3,1,94
103450898	Grafik Tasarımı	2	YGS-5	40		302,07500	12,3,1,94
103451118	İklimlendirme ve Soğutma Teknolojisi	2	YGS-1	40		286,24900	12,2,1,93
103470681	İklimlendirme ve Soğutma Teknolojisi (İÖ)	2	YGS-1	40	2	185,23100	12,2,1,94
103451084	İşletme Yönetimi	2	YGS-6	40		249,63100	12,3,1,94
103470672	İşletme Yönetimi (İÖ)	2	YGS-6	40	2	374,52000	12,2,1,94
103451021	Kimya Teknolojisi	2	YGS-2	40		183,11700	12,3,1,94
103470636	Kimya Teknolojisi (İÖ)	2	YGS-2	40	2	197,52800	12,2,1,94
103451172	Kontrol ve Otomasyon Teknolojisi	2	YGS-1	40		381,16300	12,3,1,95
103470724	Kontrol ve Otomasyon Teknolojisi (İÖ)	2	YGS-1	40	2	324,34700	12,2,1,94
103450986	Lastik ve Plastik Teknolojisi	2	YGS-2	40		178,92974	----
103470593	Lastik ve Plastik Teknolojisi (İÖ)	2	YGS-2	40	2	168,78610	----
103450271	Makine	2	YGS-1	40		181,33900	12,4,D,94
103470142	Makine (İÖ)	2	YGS-1	40	2	396,92900	12,2,1,93
103450298	Makine, Resim ve Konstrüksiyon	2	YGS-1	40		495,46200	12,2,1,94
103470257	Makine, Resim ve Konstrüksiyon (İÖ)	2	YGS-1	40	2	248,07900	12,2,1,93
103451657	Mekatronik	2	YGS-1	30		21	----
103451003	Meyve ve Sebze İşleme Teknolojisi	2	YGS-6	40		239,36060	----
103450314	Mobilya ve Dekorasyon	2	YGS-1	40		255,95500	12,2,1,94
103470151	Mobilya ve Dekorasyon (İÖ)	2	YGS-1	40	2	223,90700	12,2,1,94
103451012	Muhasebe ve Vergi Uygulamaları	2	YGS-6	40		234,37900	12,3,1,94
103470609	Muhasebe ve Vergi Uygulamaları (İÖ)	2	YGS-6	40	2	343,59500	12,2,1,94
103451066	Oto Boya ve Karoseri	2	YGS-2	40		234,15300	12,2,1,94
103470663	Oto Boya ve Karoseri (İÖ)	2	YGS-2	40	2	210,41700	12,2,D,92
103451057	Otomotiv Teknolojisi	2	YGS-1	40		254,42900	12,3,1,94
103470654	Otomotiv Teknolojisi (İÖ)	2	YGS-1	40	2	329,43400	12,2,1,94
103451048	Rafineri ve Petro-Kimya Teknolojisi	2	YGS-2	40		149,47000	12,2,1,93
103450914	Seramik, Cam ve Çinicilik	2	YGS-2	50		728	182,67590
103451648	Sivil Hava Ulaştırma İşletmeciliği	2	YGS-6	30		21	----
103450905	Sivil Savunma ve İtfaiyecilik	2	YGS-6	40		116,807	316,73100
103451251	Tarım Makineleri	2	YGS-1	20			----
103451339	Uçak Teknolojisi	2	YGS-1	30		21,41	326,32600
	Emel Akın Meslek Yüksekokulu						
103451287	Giyim Üretim Teknolojisi	2	YGS-1	40		203,72300	12,3,D,93
103470787	Giyim Üretim Teknolojisi (İÖ)	2	YGS-1	40	2	127,58600	12,2,1,93
103451278	Moda Tasarımı	2	YGS-5	40		267,54300	12,3,1,94
103470751	Moda Tasarımı (İÖ)	2	YGS-5	40	2	310,48000	12,2,1,94
103450923	Tekstil Teknolojisi	2	YGS-1	40			----
	Bayındır Meslek Yüksekokulu						
103451612	Çim Alan Tesisi ve Yönetimi	2	YGS-6	30			----
103451551	Giyim Üretim Teknolojisi	2	YGS-1	30		251,68100	12,2,D,94
103451578	Kesme Çiçek Yetiştiriciliği	2	YGS-6	30			
103451296	Moda Tasarımı	2	YGS-5	30		178,19100	12,3,D,94
103451109	Peyzaj ve Süs Bitkileri	2	YGS-6	30		227,43821	----
103450526	Seracılık	2	YGS-6	30		174,34083	----
	Bergama Meslek Yüksekokulu						
103451269	Bilgisayar Programcılığı	2	YGS-1	40		257,22300	12,3,1,94
103450571	Elektrik	2	YGS-1	55		277	185,82500
103470469	Elektrik (İÖ)	2	YGS-1	55	2,277	206,06500	11,3,1,93
103470733	Elektronik Teknolojisi (İÖ)	2	YGS-1	50	2	226,92700	12,2,D,92
103451357	Eser Koruma	2	YGS-5	30		257,97254	----
103451366	Giyim Üretim Teknolojisi	2	YGS-1	55		237,74400	12,2,D,93
103470769	Giyim Üretim Teknolojisi (İÖ)	2	YGS-1	55	2		
103451127	İklimlendirme ve Soğutma Teknolojisi	2	YGS-1	40		218,36500	12,2,D,93
103451039	Kimya Teknolojisi	2	YGS-2	60		277	231,12500
103470645	Kimya Teknolojisi (İÖ)	2	YGS-2	60	2,277	187,39973	----
103451181	Kontrol ve Otomasyon Teknolojisi	2	YGS-1	40		208,15200	12,2,1,93
103450614	Makine	2	YGS-1	80		277	173,23400
103470496	Makine (İÖ)	2	YGS-1	80	2,277	198,59700	12,2,D,93
103451348	Metalurji	2	YGS-1	30		277	177,15600
103470618	Muhasebe ve Vergi Uygulamaları (İÖ)	2	YGS-6	70	2	214,78884	----

TABLO-3A. Merkezi Yerleştirme İle Öğrenci Alan Yükseköğretim Önlisans Programları

2013-ÖSYS TERCİH KILAVUZU

PROGRAM KODU (1)	PROGRAM ADI (2)	ÖĞR. SÜR. (3)	PUAN TÜRÜ (4)	GENEL KONT (5)	ÖZEL KOŞUL VE AÇIKLAMALAR (6)	2012-ÖSYS EN KÜÇÜK PUAN (7)	2012-ÖSYS YERLEŞTİRME ÖNCELİKLERİ (8)
103450641	Seracılık	2	YGS-6	30		197,39181	----
103470812	Seracılık (İÖ)	2	YGS-6	30	2	----	----
103451639	Turizm Animasyonu	2	YGS-4	20		----	----
103450668	Turizm ve Otel İşletmeciliği	2	YGS-6	40		251,55100	12,3,D,94
Ödemiş Meslek Yüksekokulu							
103451075	Bahçe Tarımı	2	YGS-6	30		195,63908	----
103450871	Organik Tarım	2	YGS-6	30		240,36991	----
103451587	Süt ve Besi Hayvancılığı	2	YGS-2	30			
103451312	Süt ve Ürünleri Teknolojisi	2	YGS-6	30		212,75557	----
103451596	Tıbbi ve Aromatik Bitkiler	2	YGS-6	30		----	----
103450738	Tohumculuk	2	YGS-6	30		184,62614	----
Tire Kutsan Meslek Yüksekokulu							
103450792	Bilgisayar Programcılığı	2	YGS-1	30		250,59400	12,3,I,94
103470796	Bilgisayar Programcılığı (İÖ)	2	YGS-1	30	2	374,05600	12,2,I,94
103450765	Gıda Teknolojisi	2	YGS-2	30		274,43900	12,2,I,94
103470803	Gıda Teknolojisi (İÖ)	2	YGS-2	30	2	228,51432	----
103470627	Muhasebe ve Vergi Uygulamaları (İÖ) (Bk.512)	2	YGS-6	90	2, 512	231,43166	----
Urla Denizcilik Meslek Yüksekokulu							
103451603	Deniz Ulaştırma ve İşletme	2	YGS-1	20	54	----	----
103451621	Su Altı Teknolojisi	2	YGS-6	20	757	----	----
GEDİZ ÜNİVERSİTESİ (İZMİR)							
Meslek Yüksekokulu							
201850378	Adalet (Ücretli)	2	YGS-3	34	165	----	----
201850387	Adalet (Tam Burslu)	2	YGS-3	6	3, 165	----	----
201850396	Adalet (%50 Burslu)	2	YGS-3	3	3, 165	----	----
201850403	Adalet (%25 Burslu)	2	YGS-3	17	3, 165	----	----
201850139	Bankacılık ve Sigortacılık (Ücretli)	2	YGS-6	21	165	226,63131	----
201850148	Bankacılık ve Sigortacılık (Tam Burslu)	2	YGS-6	4	3, 165	248,39900	12,3,I,95
201850218	Bankacılık ve Sigortacılık (%50 Burslu)	2	YGS-6	2	3, 165	240,02000	12,2,I,94
201850227	Bankacılık ve Sigortacılık (%25 Burslu)	2	YGS-6	8	3, 165	252,46076	----
201850078	Çocuk Gelişimi (Ücretli)	2	YGS-4	27	165	305,42000	12,2,D,94
201850087	Çocuk Gelişimi (Tam Burslu)	2	YGS-4	6	3, 165	348,70500	12,3,D,94
201850236	Çocuk Gelişimi (%50 Burslu)	2	YGS-4	3	3, 165	443,44300	12,2,I,81
201850193	Çocuk Gelişimi (%25 Burslu)	2	YGS-4	24	3, 165	304,82600	12,2,I,93
201850157	Dış Ticaret (Ücretli)	2	YGS-6	24	165	210,10411	----
201850166	Dış Ticaret (Tam Burslu)	2	YGS-6	5	3, 165	261,47000	12,3,I,94
201850245	Dış Ticaret (%50 Burslu)	2	YGS-6	4	3, 165	186,34800	12,3,D,94
201850254	Dış Ticaret (%25 Burslu)	2	YGS-6	17	3, 165	266,88482	----
201850024	Elektronik Haberleşme Teknolojisi (Ücretli)	2	YGS-1	11	165		
201850051	Elektronik Haberleşme Teknolojisi (Tam Burslu)	2	YGS-1	3	3, 165	383,69000	12,3,I,94
201850263	Elektronik Haberleşme Teknolojisi (%50 Burslu)	2	YGS-1	2	3, 165	187,55700	12,2,I,94
201850272	Elektronik Haberleşme Teknolojisi (%25 Burslu)	2	YGS-1	14	3, 165	162,26229	----
201850112	Grafik Tasarımı (Ücretli)	2	YGS-5	25	165	267,08767	----
201850121	Grafik Tasarımı (Tam Burslu)	2	YGS-5	4	3, 165	348,43800	12,3,I,94
201850281	Grafik Tasarımı (%50 Burslu)	2	YGS-5	2	3, 165	225,53800	12,3,I,94
201850299	Grafik Tasarımı (%25 Burslu)	2	YGS-5	9	3, 165	140,29900	11,2,I,93
201850096	Halkla İlişkiler ve Tanıtım (Ücretli)	2	YGS-4	24	165	236,17912	----
201850103	Halkla İlişkiler ve Tanıtım (Tam Burslu)	2	YGS-4	4	3, 165	373,31500	12,3,I,94
201850306	Halkla İlişkiler ve Tanıtım (%50 Burslu)	2	YGS-4	2	3, 165	273,46600	12,3,I,94
201850315	Halkla İlişkiler ve Tanıtım (%25 Burslu)	2	YGS-4	5	3, 165	301,17784	----
201850033	İşletme Yönetimi (Ücretli)	2	YGS-6	24	165	190,80468	----
201850042	İşletme Yönetimi (Tam Burslu)	2	YGS-6	4	3, 165	187,51100	12,3,I,94
201850324	İşletme Yönetimi (%50 Burslu)	2	YGS-6	2	3, 165	369,43700	11,2,I,92
201850209	İşletme Yönetimi (%25 Burslu)	2	YGS-6	10	3, 165	239,59627	----
201850175	Lojistik (Ücretli)	2	YGS-6	39	165	196,40388	----
201850184	Lojistik (Tam Burslu)	2	YGS-6	6	3, 165	252,85700	12,3,I,93
201850333	Lojistik (%50 Burslu)	2	YGS-6	5	3, 165	261,52900	12,2,I,94
201850342	Lojistik (%25 Burslu)	2	YGS-6	10	3, 165	245,13016	----
201850015	Mekatronik (Ücretli)	2	YGS-1	22	165	167,37898	----
201850069	Mekatronik (Tam Burslu)	2	YGS-1	4	3, 165	288,95800	12,4,I,93
201850351	Mekatronik (%50 Burslu)	2	YGS-1	2	3, 165	402,98600	12,2,I,94
201850369	Mekatronik (%25 Burslu)	2	YGS-1	12	3, 165	252,47400	11,2,I,93
İZMİR EKONOMİ ÜNİVERSİTESİ							
Meslek Yüksekokulu							
203550375	Adalet (Ücretli)	2	YGS-3	27	46, 171	286,78135	----
203550384	Adalet (Tam Burslu)	2	YGS-3	3	3, 46, 171	374,49127	----
203550409	Alternatif Enerji Kaynakları Teknolojisi (Tam Burslu)	2	YGS-1	2	3, 46, 171	227,74600	12,3,I,94
203550533	Alternatif Enerji Kaynakları Teknolojisi (%50 Burslu)	2	YGS-1	4	3, 46, 171	----	----
203550542	Alternatif Enerji Kaynakları Teknolojisi (%25 Burslu)	2	YGS-1	14	3, 46, 171	----	----
203550012	Bankacılık ve Sigortacılık (Ücretli)	2	YGS-6	27	46, 171		
203550418	Bankacılık ve Sigortacılık (Tam Burslu)	2	YGS-6	3	3, 46, 171	325,88400	12,3,D,94
203550596	Bilgisayar Programcılığı (Ücretli)	2	YGS-1	27	46, 171	----	----
203550603	Bilgisayar Programcılığı (Tam Burslu)	2	YGS-1	3	3, 46, 171	----	----
203550039	Dış Ticaret (Ücretli)	2	YGS-6	36	46, 171	181,94947	----
203550427	Dış Ticaret (Tam Burslu)	2	YGS-6	4	3, 46, 171	392,38800	12,2,I,92
203550612	İş Sağlığı ve Güvenliği (Ücretli)	2	YGS-2	27	46, 171	----	----
203550621	İş Sağlığı ve Güvenliği (Tam Burslu)	2	YGS-2	3	3, 46, 171	----	----
203550436	Muhasebe ve Vergi Uygulamaları (Ücretli)	2	YGS-6	27	46, 171		
203550445	Muhasebe ve Vergi Uygulamaları (Tam Burslu)	2	YGS-6	3	3, 46, 171	223,19100	12,2,I,93
203550454	Radyo ve Televizyon Programcılığı (Ücretli)	2	YGS-4	27	46, 171	213,40752	----

TABLO-3A. Merkezi Yerleştirme İle Öğrenci Alan Yükseköğretim Önlisans Programları

2013-ÖSYS TERCİH KILAVUZU

PROGRAM KODU (1)	PROGRAM ADI (2)	ÖĞR. SÜR. (3)	PUAN TÜRÜ (4)	GENEL KONT (5)	ÖZEL KOŞUL VE AÇIKLAMALAR (6)	2012-ÖSYS EN KÜÇÜK PUAN (7)	2012-ÖSYS YERLEŞTİRME ÖNCELİKLERİ (8)
203550463	Radio ve Televizyon Programcılığı (Tam Burslu)	2	YGS-4	3	3, 46, 171	301,32400	12,4,D,94
	Sağlık Hizmetleri Meslek Yüksekokulu						
203550551	Tıbbi Dokümantasyon ve Sekreterlik (Ücretli)	2	YGS-3	27	46, 171	----	----
203550569	Tıbbi Dokümantasyon ve Sekreterlik (Tam Burslu)	2	YGS-3	3	3, 46, 171	----	----
203550578	Yaşlı Bakımı (Ücretli)	2	YGS-2	27	46, 171	----	----
203550587	Yaşlı Bakımı (Tam Burslu)	2	YGS-2	3	3, 46, 171	----	----
	İZMİR KATIP ÇELEBI UNİVERSİTESİ						
	Sağlık Hizmetleri Meslek Yüksekokulu						
105750014	Ağız ve Diş Sağlığı	2	YGS-2	20		----	----
105750023	İlk ve Acil Yardım	2	YGS-2	20	38, 233	----	----
105750032	Yaşlı Bakımı	2	YGS-2	20		----	----
	İZMİR ÜNİVERSİTESİ						
	Meslek Yüksekokulu						
203650092	Bilgisayar Programcılığı (Ücretli)	2	YGS-1	5	37, 46	313,28500	12,2,D,93
203650108	Bilgisayar Programcılığı (Tam Burslu)	2	YGS-1	5	3, 37, 46	364,45500	12,3,I,94
203650153	Bilgisayar Programcılığı (%50 Burslu)	2	YGS-1	10	3, 37, 46	438,24200	12,2,I,94
203650189	Bilgisayar Programcılığı (%25 Burslu)	2	YGS-1	30	3, 37, 46	179,53396	----
203650205	Çocuk Gelişimi (Ücretli)	2	YGS-4	24	37, 46	310,01600	12,2,D,94
203650214	Çocuk Gelişimi (Tam Burslu)	2	YGS-4	6	3, 37, 46	457,16800	12,2,I,94
203650223	Çocuk Gelişimi (%50 Burslu)	2	YGS-4	10	3, 37, 46	381,91800	12,2,I,94
203650232	Çocuk Gelişimi (%25 Burslu)	2	YGS-4	20	3, 37, 46	261,01900	12,2,I,94
203650056	Turizm ve Otel İşletmeciliği (Ücretli)	2	YGS-6	10	37, 46		
203650065	Turizm ve Otel İşletmeciliği (Tam Burslu)	2	YGS-6	5	3, 37, 46	327,44300	12,2,I,94
203650171	Turizm ve Otel İşletmeciliği (%50 Burslu)	2	YGS-6	10	3, 37, 46	217,34706	----
203650198	Turizm ve Otel İşletmeciliği (%25 Burslu)	2	YGS-6	25	3, 37, 46		
	PLATO MESLEK YÜKSEKOKULU (İSTANBUL)						
	Plato Meslek Yüksekokulu						
205052104	Aşçılık (Uzaktan Eğitim) (İzmir) (Tam Burslu)	2	YGS-4	3	3, 46, 702, 789	----	----
205052113	Aşçılık (Uzaktan Eğitim) (İzmir) (%50 Burslu)	2	YGS-4	22	3, 46, 702, 789	----	----
205051372	Çocuk Gelişimi (Uzaktan Eğitim) (İzmir) (Tam Burslu)	2	YGS-4	3	3, 46, 702, 789	372,95100	12,2,I,85
205051381	Çocuk Gelişimi (Uzaktan Eğitim) (İzmir) (%50 Burslu)	2	YGS-4	27	3, 46, 702, 789	376,17027	----
205051399	Medya ve İletişim (Uzaktan Eğitim) (İzmir) (Tam Burslu)	2	YGS-4	3	3, 46, 702, 789	341,04934	----
205051406	Medya ve İletişim (Uzaktan Eğitim) (İzmir) (%50 Burslu)	2	YGS-4	23	3, 46, 702, 789		
	ŞİFA ÜNİVERSİTESİ (İZMİR)						
	Sağlık Hizmetleri Meslek Yüksekokulu						
205350114	Ağız ve Diş Sağlığı (Ücretli)	2	YGS-2	22	772	----	----
205350123	Ağız ve Diş Sağlığı (Tam Burslu)	2	YGS-2	3	3, 772	----	----
205350053	Anestezi (Ücretli)	2	YGS-2	27	772	----	----
205350062	Anestezi (Tam Burslu)	2	YGS-2	3	3, 772	----	----
205350132	Elektronörofizyoloji (Ücretli)	2	YGS-1	27	772	----	----
205350141	Elektronörofizyoloji (Tam Burslu)	2	YGS-1	3	3, 772	----	----
205350071	Fizyoterapi (Ücretli)	2	YGS-2	27	772	----	----
205350089	Fizyoterapi (Tam Burslu)	2	YGS-2	3	3, 772	----	----
205350035	Odyometri (Ücretli)	2	YGS-1	18	772	----	----
205350044	Odyometri (Tam Burslu)	2	YGS-1	2	3, 772	----	----
205350017	Tıbbi Görüntüleme Teknikleri (Ücretli)	2	YGS-1	27	772	----	----
205350026	Tıbbi Görüntüleme Teknikleri (Tam Burslu)	2	YGS-1	3	3, 772	----	----
205350098	Tıbbi Laboratuvar Teknikleri (Ücretli)	2	YGS-2	27	772	----	----
205350105	Tıbbi Laboratuvar Teknikleri (Tam Burslu)	2	YGS-2	3	3, 772	----	----
	TÜRK HAVA KURUMU ÜNİVERSİTESİ (ANKARA)						
	İzmir Havacılık Meslek Yüksekokulu						
205750013	Sivil Havacılık Kabin Hizmetleri (Ücretli)	2	YGS-5	63	774, 803	272,86858	----
205750022	Sivil Havacılık Kabin Hizmetleri (Tam Burslu)	2	YGS-5	7	3, 774, 803	224,26400	12,2,D,94
205750031	Uçak Teknolojisi (Ücretli)	2	YGS-1	63	774	175,23300	12,3,D,93
205750049	Uçak Teknolojisi (Tam Burslu)	2	YGS-1	7	3, 774	242,18400	12,4,I,94
	YAŞAR ÜNİVERSİTESİ (İZMİR)						
	Meslek Yüksekokulu						
206050732	Alternatif Enerji Kaynakları Teknolojisi (Ücretli)	2	YGS-1	6	21, 228	----	----
206050741	Alternatif Enerji Kaynakları Teknolojisi (Tam Burslu)	2	YGS-1	3	3, 21, 228	----	----
206050759	Alternatif Enerji Kaynakları Teknolojisi (%50 Burslu)	2	YGS-1	6	3, 21, 228	----	----
206050768	Alternatif Enerji Kaynakları Teknolojisi (%25 Burslu)	2	YGS-1	10	3, 21, 228	----	----
206050565	Bankacılık ve Sigortacılık (Tam Burslu)	2	YGS-6	3	3, 21, 228	283,56900	12,2,I,94
206050574	Bankacılık ve Sigortacılık (%50 Burslu)	2	YGS-6	12	3, 21, 228	280,41314	----
206050583	Bankacılık ve Sigortacılık (%25 Burslu)	2	YGS-6	15	3, 21, 228	190,92077	----
206050441	Bilgisayar Programcılığı (Tam Burslu)	2	YGS-1	2	3, 21, 228	265,45700	12,4,I,94
206050459	Bilgisayar Programcılığı (%50 Burslu)	2	YGS-1	6	3, 21, 228	259,23300	12,3,I,94
206050592	Bilgisayar Programcılığı (%25 Burslu)	2	YGS-1	12	3, 21, 228		
206050662	Deniz ve Liman İşletmeciliği (Ücretli)	2	YGS-6	5	21, 228	189,98881	----
206050671	Deniz ve Liman İşletmeciliği (Tam Burslu)	2	YGS-6	3	3, 21, 228	450,92700	12,2,I,93
206050689	Deniz ve Liman İşletmeciliği (%50 Burslu)	2	YGS-6	3	3, 21, 228	166,82700	12,2,I,94
206050698	Deniz ve Liman İşletmeciliği (%25 Burslu)	2	YGS-6	14	3, 21, 228	233,56310	----
206050071	Dış Ticaret (Ücretli)	2	YGS-6	10	21, 228	186,05086	----
206050089	Dış Ticaret (Tam Burslu)	2	YGS-6	5	3, 21, 228	225,06500	12,3,I,94
206050098	Dış Ticaret (% 50 Burslu)	2	YGS-6	12	3, 21, 228	231,02900	12,2,I,94
206050608	Dış Ticaret (%25 Burslu)	2	YGS-6	21	3, 21, 228	186,42862	----
206050502	Gıda Teknolojisi (Tam Burslu)	2	YGS-2	2	3, 21, 228	211,95400	12,3,I,94
206050511	Gıda Teknolojisi (%50 Burslu)	2	YGS-2	14	3, 21, 228	206,37583	----
206050617	Gıda Teknolojisi (%25 Burslu)	2	YGS-2	4	3, 21, 228		
206050114	Grafik Tasarımı (Tam Burslu)	2	YGS-5	2	3, 21, 228	364,94700	12,3,I,94

TABLO-3A. Merkezi Yerleştirme İle Öğrenci Alan Yükseköğretim Önlisans Programları

2013-ÖSYS TERCİH KILAVUZU

PROGRAM KODU (1)	PROGRAM ADI (2)	ÖĞR. SÜR. (3)	PUAN TÜRÜ (4)	GENEL KONT (5)	ÖZEL KOŞUL VE AÇIKLAMALAR (6)	2012-ÖSYS EN KÜÇÜK PUAN (7)	2012-ÖSYS YERLEŞTİRME ÖNCELİKLERİ (8)
206050123	Grafik Tasarımı (% 50 Burslu)	2	YGS-5	5	3, 21, 228	353,17300	12,2,1,94
206050626	Grafik Tasarımı (%25 Burslu)	2	YGS-5	13	3, 21, 228	224,85287	----
206050371	Halkla İlişkiler ve Tanıtım (Ücretli)	2	YGS-4	4	21, 228	247,52639	----
206050389	Halkla İlişkiler ve Tanıtım (Tam Burslu)	2	YGS-4	3	3, 21, 228	288,27400	12,3,1,94
206050398	Halkla İlişkiler ve Tanıtım (%50 Burslu)	2	YGS-4	7	3, 21, 228	179,03300	12,2,1,94
206050635	Halkla İlişkiler ve Tanıtım (%25 Burslu)	2	YGS-4	16	3, 21, 228	212,21231	----
206050168	Lojistik (Ücretli)	2	YGS-6	6	21, 228	189,43526	----
206050177	Lojistik (Tam Burslu)	2	YGS-6	4	3, 21, 228	385,66600	12,2,1,94
206050186	Lojistik (%50 Burslu)	2	YGS-6	4	3, 21, 228	254,91300	12,2,1,93
206050644	Lojistik (%25 Burslu)	2	YGS-6	26	3, 21, 228	202,90793	----
206050777	Marina İşletme (Ücretli)	2	YGS-6	5	21, 228	----	----
206050786	Marina İşletme (Tam Burslu)	2	YGS-6	3	3, 21, 228	----	----
206050795	Marina İşletme (%50 Burslu)	2	YGS-6	4	3, 21, 228	----	----
206050802	Marina İşletme (%25 Burslu)	2	YGS-6	8	3, 21, 228	----	----
206050292	Turizm ve Otel İşletmeciliği (Tam Burslu)	2	YGS-6	2	3, 21, 228	168,43800	12,3,1,94
206050308	Turizm ve Otel İşletmeciliği (%50 Burslu)	2	YGS-6	5	3, 21, 228	143,16400	12,3,1,93
206050653	Turizm ve Otel İşletmeciliği (%25 Burslu)	2	YGS-6	13	3, 21, 228		
Mesleki ve Teknik Eğitim Bölgesi: KAHRAMANMARAŞ							
KAHRAMANMARAŞ SÜTÇÜ İMAM ÜNİVERSİTESİ							
Kahramanmaraş Meslek Y.O.							
106051061	Bankacılık ve Sigortacılık	2	YGS-6	60		226,30800	11,2,D,91
106051185	Bilgisayar Destekli Tasarım ve Animasyon	2	YGS-1	30		----	----
106050203	Bilgisayar Programcılığı	2	YGS-1	70		339,33700	12,2,D,94
106070191	Bilgisayar Programcılığı (İÖ)	2	YGS-1	70	2	271,38270	----
106050963	Büro Yönetimi ve Yönetici Asistanlığı	2	YGS-4	70		282,88295	----
106070631	Büro Yönetimi ve Yönetici Asistanlığı (İÖ)	2	YGS-4	70	2	234,48648	----
106051201	Çağrı Merkezi Hizmetleri (Uzaktan Eğitim)	2	YGS-4	100	226	----	----
106050072	Elektrik	2	YGS-1	70		233,02800	12,2,D,93
106070067	Elektrik (İÖ)	2	YGS-1	70	2	181,66670	----
106050875	Elektronik Teknolojisi	2	YGS-1	60		221,91610	----
106070622	Elektronik Teknolojisi (İÖ)	2	YGS-1	60	2		
106050866	Gaz ve Tesisatı Teknolojisi	2	YGS-2	50		187,39029	----
106050999	Geleneksel El Sanatları	2	YGS-4	60		227,02440	----
106070482	Geleneksel El Sanatları (İÖ)	2	YGS-4	60	2		
106051122	Gıda Teknolojisi	2	YGS-2	30		----	----
106050954	Giyim Üretim Teknolojisi	2	YGS-1	40		254,91900	12,2,D,93
106051194	Halkla İlişkiler ve Tanıtım	2	YGS-4	30		----	----
106050857	İklimlendirme ve Soğutma Teknolojisi	2	YGS-1	60		164,73826	----
106050927	İnşaat Teknolojisi	2	YGS-1	60		205,76875	----
106050796	İşletme Yönetimi	2	YGS-6	70		224,49961	----
106070579	İşletme Yönetimi (İÖ)	2	YGS-6	70	2	205,39883	----
106050945	Kontrol ve Otomasyon Teknolojisi	2	YGS-1	30		199,05781	----
106051079	Kuyumculuk ve Takı Tasarımı	2	YGS-5	30		212,48355	----
106051016	Lojistik	2	YGS-6	40		241,15257	----
106070685	Lojistik (İÖ)	2	YGS-6	40	2	209,94024	----
106050124	Makine	2	YGS-1	60		186,33100	12,2,D,93
106070094	Makine (İÖ)	2	YGS-1	60	2	178,97195	----
106051007	Moda Tasarımı	2	YGS-5	40		262,67800	12,2,D,93
106050715	Muhasebe ve Vergi Uygulamaları	2	YGS-6	70		244,13264	----
106070516	Muhasebe ve Vergi Uygulamaları (İÖ)	2	YGS-6	70	2	211,13799	----
106050751	Otomotiv Teknolojisi	2	YGS-1	60		139,60400	11,2,1,93
106070552	Otomotiv Teknolojisi (İÖ)	2	YGS-1	60	2		
106050151	Pazarlama	2	YGS-6	60			
106070128	Pazarlama (İÖ)	2	YGS-6	60	2		
106050681	Tekstil Teknolojisi	2	YGS-1	60		190,45841	----
106070491	Tekstil Teknolojisi (İÖ)	2	YGS-1	60	2		
106050178	Turizm ve Otel İşletmeciliği	2	YGS-6	40		215,96872	----
106070676	Turizm ve Otel İşletmeciliği (İÖ)	2	YGS-6	40	2		
Kahramanmaraş Sağlık Hizmetleri Meslek Yüksekokulu							
106050636	Anestezi	2	YGS-2	30		404,42959	----
106050672	Çocuk Gelişimi	2	YGS-4	30		400,89900	12,2,1,87
106051167	Fizyoterapi	2	YGS-2	30		----	----
106050212	Tıbbi Dokümantasyon ve Sekreterlik	2	YGS-3	30		269,38700	12,2,D,94
106050909	Tıbbi Laboratuvar Teknikleri	2	YGS-2	30		302,77219	----
106050893	Yaşlı Bakımı	2	YGS-2	30		267,18059	----
Afşin Meslek Yüksekokulu							
106050936	Bilgisayar Programcılığı	2	YGS-1	50		189,69306	----
106050972	Büro Yönetimi ve Yönetici Asistanlığı	2	YGS-4	50		241,92453	----
106070649	Büro Yönetimi ve Yönetici Asistanlığı (İÖ)	2	YGS-4	50	2	217,12456	----
106050266	Elektrik	2	YGS-1	50		163,23500	02,2,1,85
106051176	İşçi Sağlığı ve İş Güvenliği	2	YGS-2	80		----	----
106050803	İşletme Yönetimi	2	YGS-6	50		178,30441	----
106070588	İşletme Yönetimi (İÖ)	2	YGS-6	50	2		
106050724	Muhasebe ve Vergi Uygulamaları	2	YGS-6	50		189,79025	----
106050293	Pazarlama	2	YGS-6	30			
Andırın Meslek Yüksekokulu							
106050787	Bahçe Tarımı	2	YGS-6	35		175,37617	----
106050336	Bilgisayar Programcılığı	2	YGS-1	40			
106051104	Elektrik Enerjisi Üretim, İletim ve Dağıtım	2	YGS-1	35		----	----
106050327	Mobilya ve Dekorasyon	2	YGS-1	30		154,70800	10,2,1,92

PROGRAM KODU (1)	PROGRAM ADI (2)	ÖĞR. SÜR. (3)	PUAN TÜRÜ (4)	GENEL KONT (5)	ÖZEL KOŞUL VE AÇIKLAMALAR (6)	2012-ÖSYS EN KÜÇÜK PUAN (7)	2012-ÖSYS YERLEŞTİRME ÖNCELİKLERİ (8)
106051113	Ormançılık ve Orman Ürünleri	2	YGS-6	40		----	----
	Çimko Pazarcık Meslek Yüksekokulu						
106051088	Dış Ticaret	2	YGS-6	60		----	----
106070728	Dış Ticaret (İÖ)	2	YGS-6	60	2	----	----
106050839	İşletme Yönetimi	2	YGS-6	60	267	181,55772	----
106070694	İşletme Yönetimi (İÖ)	2	YGS-6	60	2, 267		----
106051097	Yerel Yönetimler	2	YGS-4	60		----	----
106070737	Yerel Yönetimler (İÖ)	2	YGS-4	60	2	----	----
	Elbistan Meslek Yüksekokulu						
106050469	Bilgisayar Programcılığı	2	YGS-1	40		249,22048	----
106070349	Bilgisayar Programcılığı (İÖ)	2	YGS-1	40	2		----
106050981	Büro Yönetimi ve Yönetici Asistanlığı	2	YGS-4	40		243,80916	----
106070658	Büro Yönetimi ve Yönetici Asistanlığı (İÖ)	2	YGS-4	40	2	224,18409	----
106050363	Elektrik	2	YGS-1	40		159,04000	09,2,1,91
106050848	Elektrik Enerjisi Üretim, İletim ve Dağıtım	2	YGS-1	80		197,05800	12,2,D,93
106070613	Elektrik Enerjisi Üretim, İletim ve Dağıtım (İÖ)	2	YGS-1	80	2		
106050884	Elektronik Teknolojisi	2	YGS-1	30			
106051052	İnşaat Teknolojisi	2	YGS-1	40		174,99559	----
106070667	İnşaat Teknolojisi (İÖ)	2	YGS-1	40	2		
106050812	İşletme Yönetimi	2	YGS-6	40		180,93324	----
106070597	İşletme Yönetimi (İÖ)	2	YGS-6	40	2		
106051158	Laborant ve Veteriner Sağlık	2	YGS-2	30		----	----
106050399	Makine	2	YGS-1	40		128,57900	12,2,D,95
106050733	Muhasebe ve Vergi Uygulamaları	2	YGS-6	40		189,30428	----
106050769	Otomotiv Teknolojisi	2	YGS-1	40		205,16243	----
	Göksun Meslek Yüksekokulu						
106050627	Bankacılık ve Sigortacılık	2	YGS-6	50		249,03783	----
106070719	Bankacılık ve Sigortacılık (İÖ)	2	YGS-6	50	2	----	----
106050503	Bilgisayar Programcılığı	2	YGS-1	50		258,57100	10,2,D,93
106070385	Bilgisayar Programcılığı (İÖ)	2	YGS-1	50	2		
106051149	Dış Ticaret	2	YGS-6	50		----	----
106070746	Dış Ticaret (İÖ)	2	YGS-6	50	2	----	----
106050654	Harita ve Kadastro	2	YGS-1	50		232,80979	----
106070701	Harita ve Kadastro (İÖ)	2	YGS-1	50	2	----	----
106050821	İşletme Yönetimi	2	YGS-6	50		177,09412	----
106050742	Muhasebe ve Vergi Uygulamaları	2	YGS-6	50		196,50480	----
106050663	Organik Tarım	2	YGS-6	40		175,87350	----
106050699	Pazarlama	2	YGS-6	30			
	Türkoğlu Meslek Yüksekokulu						
106051131	Tıbbi ve Aromatik Bitkiler	2	YGS-6	40		----	----
	Mesleki ve Teknik Eğitim Bölgesi: KARABÜK						
	KARABÜK ÜNİVERSİTESİ						
	Adalet Meslek Yüksekokulu						
106150583	Adalet	2	YGS-3	100		21	----
106170287	Adalet (İÖ)	2	YGS-3	100		2, 21	----
	Meslek Yüksekokulu						
106150265	Bilgisayar Programcılığı	2	YGS-1	60		445,47900	12,2,1,93
106170163	Bilgisayar Programcılığı (İÖ)	2	YGS-1	60	2	225,23900	11,2,1,93
106150026	Elektrik	2	YGS-1	65		100,00000	12,2,1,94
106170093	Elektrik (İÖ)	2	YGS-1	65	2		
106150511	Elektromekanik Taşıyıcılar	2	YGS-1	50		----	----
106150274	Gaz ve Tesisatı Teknolojisi	2	YGS-2	50		202,73199	----
106150247	İklimlendirme ve Soğutma Teknolojisi	2	YGS-1	50		202,13202	----
106170145	İklimlendirme ve Soğutma Teknolojisi (İÖ)	2	YGS-1	50	2	----	----
106150159	İş Sağlığı ve Güvenliği	2	YGS-2	55		180,40700	02,2,D,84
106150044	Makine	2	YGS-1	70		354,99200	12,2,D,94
106170021	Makine (İÖ)	2	YGS-1	70	2	298,30800	10,3,D,91
106150565	Otobüs Kaptanlığı	2	YGS-5	60		----	----
106150229	Otomotiv Teknolojisi	2	YGS-1	70		256,71100	12,2,D,94
106170278	Otomotiv Teknolojisi (İÖ)	2	YGS-1	70	2	----	----
106150177	Sivil Savunma ve İtfaiyecilik	2	YGS-6	65		169,49100	12,2,D,93
106170269	Sivil Savunma ve İtfaiyecilik (İÖ)	2	YGS-6	65	2	----	----
106150574	Ulaştırma ve Trafik Hizmetleri	2	YGS-5	60		----	----
	Sağlık Hizmetleri Meslek Yüksekokulu						
106150635	Ağız ve Dış Sağlığı	2	YGS-2	60		21	----
106170357	Ağız ve Dış Sağlığı (İÖ)	2	YGS-2	60	2, 21	----	----
106150592	Fizyoterapi	2	YGS-2	60		21	----
106170296	Fizyoterapi (İÖ)	2	YGS-2	60	2, 21	----	----
106150486	İlk ve Acil Yardım	2	YGS-2	60		21	----
106150608	Sağlık Kurumları İşletmeciliği	2	YGS-6	100		21	----
106170303	Sağlık Kurumları İşletmeciliği (İÖ)	2	YGS-6	100	2, 21	----	----
106150529	Sağlık Kurumları İşletmeciliği (Uzaktan Eğitim)	2	YGS-6	100		241	----
106150617	Tıbbi Dokümantasyon ve Sekreterlik	2	YGS-3	60		21	----
106170312	Tıbbi Dokümantasyon ve Sekreterlik (İÖ)	2	YGS-3	60	2, 21	----	----
106150502	Tıbbi Laboratuvar Teknikleri	2	YGS-2	50		21	----
106170339	Tıbbi Laboratuvar Teknikleri (İÖ)	2	YGS-2	50	2, 21	----	----
106150495	Tıbbi Tanıtım ve Pazarlama	2	YGS-6	50		21	----
106170321	Tıbbi Tanıtım ve Pazarlama (İÖ)	2	YGS-6	50	2, 21	----	----
106150626	Yaşlı Bakımı	2	YGS-2	60		21	----
106170348	Yaşlı Bakımı (İÖ)	2	YGS-2	60	2, 21	----	----

TABLO-3A. Merkezi Yerleştirme İle Öğrenci Alan Yükseköğretim Önlisans Programları

2013-ÖSYS TERCİH KILAVUZU

PROGRAM KODU (1)	PROGRAM ADI (2)	ÖĞR. SÜR. (3)	PUAN TÜRÜ (4)	GENEL KONT (5)	ÖZEL KOŞUL VE AÇIKLAMALAR (6)	2012-ÖSYS EN KÜÇÜK PUAN (7)	2012-ÖSYS YERLEŞTİRME ÖNCELİKLERİ (8)
	Eskipazar Meslek Yüksekokulu						
106150441	Elektromekanik Taşıyıcılar	2	YGS-1	60		206,86080	----
106150371	İş Sağlığı ve Güvenliği	2	YGS-2	55		234,71375	----
106150538	İş Sağlığı ve Güvenliği (Uzaktan Eğitim)	2	YGS-2	100	241	----	----
106150432	Raylı Sistemler Elektrik ve Elektronik Teknolojisi	2	YGS-1	40	15, 266	188,73100	12,4,D,94
106170251	Raylı Sistemler Elektrik ve Elektronik Teknolojisi (İÖ)	2	YGS-1	40	2, 15, 266	----	----
106150556	Raylı Sistemler Makinistlik	2	YGS-1	30	15, 266	----	----
	Safranbolu Meslek Yüksekokulu						
106150389	Bilgisayar Teknolojisi	2	YGS-1	70		175,59800	12,2,I,94
106170215	Bilgisayar Teknolojisi (İÖ)	2	YGS-1	70	2	290,55100	10,2,I,92
106150353	Çocuk Gelişimi	2	YGS-4	70	15, 266	209,99300	12,2,I,93
106170233	Çocuk Gelişimi (İÖ)	2	YGS-4	70	2, 15, 266	----	----
106150459	Çocuk Gelişimi (Uzaktan Eğitim)	2	YGS-4	60	241, 815	380,08700	12,2,D,88
106150062	Geleneksel El Sanatları	2	YGS-4	50	43	242,37688	----
106150414	Giyim Üretim Teknolojisi	2	YGS-1	60		100,00000	12,2,D,94
106150547	İç Mekan Tasarımı	2	YGS-5	60		----	----
106170242	İç Mekan Tasarımı (İÖ)	2	YGS-5	60	2	----	----
106150238	İşletme Yönetimi	2	YGS-6	90		232,01271	----
106170199	İşletme Yönetimi (İÖ)	2	YGS-6	90	2	193,86428	----
106150202	Mimari Restorasyon	2	YGS-5	60		299,82104	----
106170127	Mimari Restorasyon (İÖ)	2	YGS-5	60	2	265,44898	----
106150089	Mobilya ve Dekorasyon	2	YGS-1	55		182,32600	09,2,D,92
106150211	Muhasebe ve Vergi Uygulamaları	2	YGS-6	80		225,59942	----
106170136	Muhasebe ve Vergi Uygulamaları (İÖ)	2	YGS-6	80	2	----	----
106150308	Radyo ve Televizyon Programcılığı	2	YGS-4	70	15, 266	296,46060	----
106170206	Radyo ve Televizyon Programcılığı (İÖ)	2	YGS-4	70	2, 15, 266	275,50329	----
106150195	Tekstil Teknolojisi	2	YGS-1	40			
106150283	Turizm Animasyonu	2	YGS-4	40	15, 266	227,71068	----
106170181	Turizm Animasyonu (İÖ)	2	YGS-4	40	2, 15, 266	174,40621	----
106150132	Turizm ve Otel İşletmeciliği	2	YGS-6	80	15, 266	208,52874	----
106170075	Turizm ve Otel İşletmeciliği (İÖ)	2	YGS-6	80	2, 15, 266	----	----
106150405	Yaşlı Bakımı	2	YGS-2	60		226,54752	----
	Mesleki ve Teknik Eğitim Bölgesi: KARAMAN						
	KARAMANOĞLU MEHMETBEY UNIVERSİTESİ (KARAMAN)						
	Sağlık Hizmetleri Meslek Yüksekokulu						
106350245	Çocuk Gelişimi	2	YGS-4	35	46	273,08100	12,2,I,94
106370231	Çocuk Gelişimi (İÖ)	2	YGS-4	35	2, 46	442,94700	12,2,D,94
106350324	Diyaliz	2	YGS-2	20	46	----	----
106370301	Diyaliz (İÖ)	2	YGS-2	20	2, 46	----	----
106350281	Evde Hasta Bakımı	2	YGS-2	30	46	224,04089	----
106370276	Evde Hasta Bakımı (İÖ)	2	YGS-2	30	2, 46	207,87838	----
106350333	Engelli Bakımı ve Rehabilitasyon	2	YGS-2	20	46	----	----
106370319	Engelli Bakımı ve Rehabilitasyon (İÖ)	2	YGS-2	20	2, 46	----	----
106350254	Yaşlı Bakımı	2	YGS-2	30	46	238,39954	----
106370249	Yaşlı Bakımı (İÖ)	2	YGS-2	30	2, 46	224,85289	----
	Sosyal Bilimler Meslek Yüksekokulu						
106350218	Bankacılık ve Sigortacılık	2	YGS-6	40	46	258,60296	----
106370179	Bankacılık ve Sigortacılık (İÖ)	2	YGS-6	40	2, 46	230,47780	----
106350299	Lojistik	2	YGS-6	40	46	----	----
106370285	Lojistik (İÖ)	2	YGS-6	40	2, 46	----	----
106350263	Muhasebe ve Vergi Uygulamaları	2	YGS-6	40	46	218,35420	----
106370258	Muhasebe ve Vergi Uygulamaları (İÖ)	2	YGS-6	40	2, 46	----	----
106350342	Turizm ve Otel İşletmeciliği	2	YGS-6	40	46	----	----
106370328	Turizm ve Otel İşletmeciliği (İÖ)	2	YGS-6	40	2, 46	----	----
	Teknik Bilimler Meslek Yüksekokulu						
106350175	Bilgisayar Programcılığı	2	YGS-1	90	46	471,31400	11,3,D,92
106370134	Bilgisayar Programcılığı (İÖ)	2	YGS-1	90	2, 46	----	----
106350272	Geleneksel El Sanatları	2	YGS-4	40	46	----	----
106370267	Geleneksel El Sanatları (İÖ)	2	YGS-4	40	2, 46	----	----
106350024	Gıda Teknolojisi	2	YGS-2	40	46	216,58891	----
106370028	Gıda Teknolojisi (İÖ)	2	YGS-2	40	2, 46	189,58818	----
106350042	Makine	2	YGS-1	70	46	213,68400	11,2,D,93
106350051	Mimari Dekoratif Sanatlar	2	YGS-4	30	46	251,63247	----
106370055	Mimari Dekoratif Sanatlar (İÖ)	2	YGS-4	30	2, 46	231,97192	----
106350209	Organik Tarım	2	YGS-6	40	46	189,40313	----
106350157	Otomotiv Teknolojisi	2	YGS-1	40	46	169,43300	12,2,D,94
106370125	Otomotiv Teknolojisi (İÖ)	2	YGS-1	40	2, 46	----	----
	Ermenek Meslek Yüksekokulu						
106350184	Bilgisayar Programcılığı	2	YGS-1	50	46	177,68840	----
106350306	Dış Ticaret	2	YGS-6	50	46	----	----
106370294	Dış Ticaret (İÖ)	2	YGS-6	50	2, 46	----	----
106350087	Elektrik	2	YGS-1	45	46	289,00200	10,2,D,92
106350166	İşletme Yönetimi	2	YGS-6	50	46	----	----
106350148	Muhasebe ve Vergi Uygulamaları	2	YGS-6	40	46	198,35924	----
106350227	Sağlık Kurumları İşletmeciliği	2	YGS-6	50	46	321,86600	12,2,D,94
106370197	Sağlık Kurumları İşletmeciliği (İÖ)	2	YGS-6	50	2, 46	179,59800	10,2,D,91
106350315	Tıbbi ve Aromatik Bitkiler	2	YGS-6	40	46	----	----
	Kazım Karabekir Meslek Y.O.						
106350236	Büro Yönetimi ve Yönetici Asistanlığı	2	YGS-4	60	46	227,94108	----
106350121	Yerel Yönetimler	2	YGS-4	60	46	259,23977	----

TABLO-3A. Merkezi Yerleştirme İle Öğrenci Alan Yükseköğretim Önlisans Programları

2013-ÖSYS TERCİH KILAVUZU

PROGRAM KODU (1)	PROGRAM ADI (2)	ÖĞR. SÜR. (3)	PUAN TÜRÜ (4)	GENEL KONT (5)	ÖZEL KOŞUL VE AÇIKLAMALAR (6)	2012-ÖSYS EN KÜÇÜK PUAN (7)	2012-ÖSYS YERLEŞTİRME ÖNCELİKLERİ (8)
106370213	Yerel Yönetimler (İÖ)	2	YGS-4	60	2, 46	213,03294	----
106350351	Tıbbi Tanıtım ve Pazarlama	2	YGS-6	50	46	----	----
106370337	Tıbbi Tanıtım ve Pazarlama (İÖ)	2	YGS-6	50	2, 46	----	----
Mesleki ve Teknik Eğitim Bölgesi: KARS							
KAFKAS ÜNİVERSİTESİ (KARS)							
Kars Meslek Yüksekokulu							
105950772	Gıda Kalite Kontrolü ve Analizi	2	YGS-2	40			
105950215	Gıda Teknolojisi	2	YGS-2	40			
105950745	Laborant ve Veteriner Sağlık	2	YGS-2	40		220,99792	----
105970688	Laborant ve Veteriner Sağlık (İÖ)	2	YGS-2	40	2	----	----
Atatürk Sağlık Hizmetleri Meslek Yüksekokulu							
105950463	Anestezi	2	YGS-2	50		363,39512	----
105970652	Anestezi (İÖ)	2	YGS-2	50	2	335,83166	----
105970343	Çocuk Gelişimi (İÖ) (Bk.522)	2	YGS-4	50	2, 522	452,38100	12,2,D,83
105950842	Evde Hasta Bakımı	2	YGS-2	50		----	----
105970722	Evde Hasta Bakımı (İÖ)	2	YGS-2	50	2	----	----
105950648	İlk ve Acil Yardım	2	YGS-2	50		361,70500	12,2,D,95
105970573	İlk ve Acil Yardım (İÖ)	2	YGS-2	50	2	317,46800	12,2,D,95
105950815	Tıbbi Dokümantasyon ve Sekreterlik	2	YGS-3	50		----	----
105970697	Tıbbi Dokümantasyon ve Sekreterlik (İÖ)	2	YGS-3	50	2	----	----
105950596	Tıbbi Görüntüleme Teknikleri	2	YGS-1	50		307,48297	----
105970643	Tıbbi Görüntüleme Teknikleri (İÖ)	2	YGS-1	50	2	299,07944	----
105950569	Tıbbi Laboratuvar Teknikleri	2	YGS-2	50		281,83143	----
105970519	Tıbbi Laboratuvar Teknikleri (İÖ)	2	YGS-2	50	2	263,19394	----
105950824	Tıbbi Tanıtım ve Pazarlama	2	YGS-6	50		----	----
105970704	Tıbbi Tanıtım ve Pazarlama (İÖ)	2	YGS-6	50	2	----	----
105950833	Yaşlı Bakımı	2	YGS-2	50		----	----
105970713	Yaşlı Bakımı (İÖ)	2	YGS-2	50	2	----	----
Sosyal Bilimler Meslek Yüksekokulu							
105950499	Bankacılık ve Sigortacılık	2	YGS-6	40		256,67963	----
105950621	Büro Yönetimi ve Yönetici Asistanlığı	2	YGS-4	40		236,43922	----
105970564	Büro Yönetimi ve Yönetici Asistanlığı (İÖ)	2	YGS-4	40	2	195,09320	----
105950481	Halkla İlişkiler ve Tanıtım	2	YGS-4	40		257,57008	----
105950524	İşletme Yönetimi	2	YGS-6	50		191,57547	----
105970485	İşletme Yönetimi (İÖ)	2	YGS-6	50	2		
105950506	Muhasebe ve Vergi Uygulamaları	2	YGS-6	40		199,67886	----
105970467	Muhasebe ve Vergi Uygulamaları (İÖ)	2	YGS-6	40	2		
105950357	Turizm ve Otel İşletmeciliği	2	YGS-6	35	19	193,68665	----
Kazım Karabekir Teknik Bilimler Meslek Yüksekokulu							
105970325	Bilgisayar Programcılığı (İÖ) (Bk.521)	2	YGS-1	60	2, 521	365,32100	10,2,I,91
105970246	Elektrik (İÖ) (Bk.521)	2	YGS-1	60	2, 521	100,00000	05,2,D,64
105950754	Geleneksel El Sanatları	2	YGS-4	40			
105950806	Halicilik ve Klimacılık	2	YGS-4	40		----	----
105970767	Geleneksel El Sanatları (İÖ)	2	YGS-4	40	2	----	----
105970255	Makine (İÖ) (Bk.521)	2	YGS-1	50	2, 521	197,69000	81,2,I,64
105970264	Mobilya ve Dekorasyon (İÖ) (Bk.521)	2	YGS-1	40	2, 521		
Kağızman Meslek Yüksekokulu							
105950366	Bankacılık ve Sigortacılık	2	YGS-6	60		210,90682	----
105970607	Bankacılık ve Sigortacılık (İÖ)	2	YGS-6	60	2	205,20786	----
105950851	Bilgisayar Programcılığı	2	YGS-1	50		----	----
105970731	Bilgisayar Programcılığı (İÖ)	2	YGS-1	50	2	----	----
105950639	Büro Yönetimi ve Yönetici Asistanlığı	2	YGS-4	60		181,09028	----
105970591	Büro Yönetimi ve Yönetici Asistanlığı (İÖ)	2	YGS-4	60	2		
105950763	Dış Ticaret	2	YGS-6	50		181,49633	----
105970749	Dış Ticaret (İÖ)	2	YGS-6	50	2	----	----
105950393	Maliye	2	YGS-6	65		206,41735	----
105970397	Maliye (İÖ)	2	YGS-6	65	2	206,55872	----
105950515	Muhasebe ve Vergi Uygulamaları	2	YGS-6	30			
105950869	Sağlık Kurumları İşletmeciliği	2	YGS-6	50		----	----
105970758	Sağlık Kurumları İşletmeciliği (İÖ)	2	YGS-6	50	2	----	----
Sarıkamış Meslek Yüksekokulu							
105950603	İşletme Yönetimi	2	YGS-6	40		183,91641	----
105970546	İşletme Yönetimi (İÖ)	2	YGS-6	40	2	----	----
105950612	Lojistik	2	YGS-6	50		196,49893	----
105970555	Lojistik (İÖ)	2	YGS-6	50	2	----	----
105950418	Turizm ve Otel İşletmeciliği	2	YGS-6	30		163,95624	----
105970431	Turizm ve Otel İşletmeciliği (İÖ)	2	YGS-6	30	2	----	----
Mesleki ve Teknik Eğitim Bölgesi: KASTAMONU							
KASTAMONU ÜNİVERSİTESİ							
Meslek Yüksekokulu							
106450517	Basım ve Yayın Teknolojileri	2	YGS-5	40	4	276,61900	12,2,D,94
106450183	Beton Teknolojisi	2	YGS-1	50	4	188,49793	----
106470196	Beton Teknolojisi (İÖ)	2	YGS-1	50	2, 4		
106450253	Bilgisayar Programcılığı	2	YGS-1	80	4	377,09700	12,2,D,94
106470266	Bilgisayar Programcılığı (İÖ)	2	YGS-1	80	2, 4	204,49893	----
106470027	Çocuk Gelişimi (İÖ) (Bk.432)	2	YGS-4	60	2, 4, 432	370,22400	12,2,I,94
106450023	Elektrik	2	YGS-1	80	4	145,82600	12,2,D,94
106470036	Elektrik (İÖ)	2	YGS-1	80	2, 4		
106450226	Elektronik Teknolojisi	2	YGS-1	80	4	192,92910	----

TABLO-3A. Merkezi Yerleştirme İle Öğrenci Alan Yükseköğretim Önlisans Programları

2013-ÖSYS TERCİH KILAVUZU

PROGRAM KODU (1)	PROGRAM ADI (2)	ÖĞR. SÜR. (3)	PUAN TÜRÜ (4)	GENEL KONT (5)	ÖZEL KOŞUL VE AÇIKLAMALAR (6)	2012-ÖSYS EN KÜÇÜK PUAN (7)	2012-ÖSYS YERLEŞTİRME ÖNCELİKLERİ (8)
106470239	Elektronik Teknolojisi (İÖ)	2	YGS-1	80	2, 4		
106450359	Grafik Tasarımı	2	YGS-5	40	4	239,95100	12,2,D,94
106470424	Grafik Tasarımı (İÖ)	2	YGS-5	40	2, 4	192,30800	11,2,D,94
106450217	İnsan Kaynakları Yönetimi	2	YGS-6	100	4	233,58933	----
106470221	İnsan Kaynakları Yönetimi (İÖ)	2	YGS-6	100	2, 4	195,42351	----
106450244	İnşaat Teknolojisi	2	YGS-1	65	4	189,35503	----
106470257	İnşaat Teknolojisi (İÖ)	2	YGS-1	65	2, 4		
106450192	İşletme Yönetimi	2	YGS-6	100	4	188,47517	----
106470203	İşletme Yönetimi (İÖ)	2	YGS-6	100	2, 4		
106450077	Makine	2	YGS-1	80	4	102,58600	12,2,D,93
106470081	Makine (İÖ)	2	YGS-1	80	2, 4		
106450129	Mekatronik	2	YGS-1	50	4	305,69000	12,2,D,94
106470115	Mekatronik (İÖ)	2	YGS-1	50	2, 4	287,63500	10,2,D,92
106450156	Muhasebe ve Vergi Uygulamaları	2	YGS-6	100	4, 738	205,53692	----
106470169	Muhasebe ve Vergi Uygulamaları (İÖ)	2	YGS-6	100	2, 4, 738		
106450208	Radyo ve Televizyon Teknolojisi	2	YGS-1	50	4	204,11804	----
106470212	Radyo ve Televizyon Teknolojisi (İÖ)	2	YGS-1	50	2, 4	186,44429	----
Abana Sabahat Mesut Yılmaz Meslek Yüksekokulu							
106450571	Doğalgaz ve Tesisatı Teknolojisi	2	YGS-2	40		----	----
106470487	Doğalgaz ve Tesisatı Teknolojisi (İÖ)	2	YGS-2	40	2	----	----
106450562	Endüstriyel Kalıpcılık	2	YGS-1	40		----	----
106470478	Endüstriyel Kalıpcılık (İÖ)	2	YGS-1	40	2	----	----
106450544	Yapı Denetimi	2	YGS-1	40		----	----
106470451	Yapı Denetimi (İÖ)	2	YGS-1	40	2	----	----
106450553	Yapı Yalıtım Teknolojisi	2	YGS-1	40		----	----
106470469	Yapı Yalıtım Teknolojisi (İÖ)	2	YGS-1	40	2	----	----
Araç Rafet Vergili Meslek Yüksekokulu							
106450323	Bilgisayar Programcılığı	2	YGS-1	50	4		
106450526	Elektrik Enerjisi Üretim, İletim ve Dağıtım	2	YGS-1	50	4	----	----
106470566	Elektrik Enerjisi Üretim, İletim ve Dağıtım (İÖ)	2	YGS-1	50	2, 4	----	----
106450632	Giyim Üretim Teknolojisi	2	YGS-1	50	4	----	----
106470575	Giyim Üretim Teknolojisi (İÖ)	2	YGS-1	50	2, 4	----	----
106450377	Ormancılık ve Orman Ürünleri	2	YGS-6	50	4	213,24700	12,2,D,93
106470539	Ormancılık ve Orman Ürünleri (İÖ)	2	YGS-6	50	2, 4	----	----
106450492	Tıbbi Dokümantasyon ve Sekreterlik	2	YGS-3	50	4	361,16947	----
106470548	Tıbbi Dokümantasyon ve Sekreterlik (İÖ)	2	YGS-3	50	2, 4	----	----
106450508	Tıbbi Tanıtım ve Pazarlama	2	YGS-6	40	4	240,19162	----
106470557	Tıbbi Tanıtım ve Pazarlama (İÖ)	2	YGS-6	40	2, 4	----	----
Bozkurt Meslek Yüksekokulu							
106450589	Kuyumculuk ve Takı Tasarımı	2	YGS-5	30	856	----	----
Cide Rifat Ilgaz Meslek Yüksekokulu							
106450271	Bilgisayar Programcılığı	2	YGS-1	50	4	171,97800	12,2,D,93
106470284	Bilgisayar Programcılığı (İÖ)	2	YGS-1	50	2, 4		
106450262	Elektronik Teknolojisi	2	YGS-1	30	4		
106450305	Kaynak Teknolojisi	2	YGS-1	45	4	223,62000	11,2,D,93
106470318	Kaynak Teknolojisi (İÖ)	2	YGS-1	45	2, 4		
106450165	Muhasebe ve Vergi Uygulamaları	2	YGS-6	50	4	173,48609	----
106470178	Muhasebe ve Vergi Uygulamaları (İÖ)	2	YGS-6	50	2, 4		
106450111	Turizm ve Otel İşletmeciliği	2	YGS-6	50	4	180,66711	----
106470142	Turizm ve Otel İşletmeciliği (İÖ)	2	YGS-6	50	2, 4		
Devrekani Meslek Yüksekokulu							
106450411	Büro Yönetimi ve Yönetici Asistanlığı	2	YGS-4	50	4	242,52177	----
106470345	Büro Yönetimi ve Yönetici Asistanlığı (İÖ)	2	YGS-4	50	2, 4	172,10791	----
106450402	İnsan Kaynakları Yönetimi	2	YGS-6	50	4	211,01986	----
106470336	İnsan Kaynakları Yönetimi (İÖ)	2	YGS-6	50	2, 4		
İhsangazi Meslek Yüksekokulu							
106450598	Adalet	2	YGS-3	50		----	----
106470496	Adalet (İÖ)	2	YGS-3	50	2	----	----
İnebolu Meslek Yüksekokulu							
106450298	Bilgisayar Programcılığı	2	YGS-1	60	4	153,41200	12,2,D,93
106470309	Bilgisayar Programcılığı (İÖ)	2	YGS-1	60	2, 4		
106450605	Deniz ve Liman İşletmeciliği	2	YGS-6	60	4	----	----
106450174	Muhasebe ve Vergi Uygulamaları	2	YGS-6	60	4	194,69383	----
106470187	Muhasebe ve Vergi Uygulamaları (İÖ)	2	YGS-6	60	2, 4		
Küre Meslek Yüksekokulu							
106450535	Lojistik	2	YGS-6	40		----	----
106470442	Lojistik (İÖ)	2	YGS-6	40	2	----	----
Taşköprü Meslek Yüksekokulu							
106450386	Bankacılık ve Sigortacılık	2	YGS-6	60	4	278,47202	----
106470363	Bankacılık ve Sigortacılık (İÖ)	2	YGS-6	60	2, 4	214,89321	----
106450456	Bilgisayar Programcılığı	2	YGS-1	40	4	195,44800	11,2,D,91
106470406	Bilgisayar Programcılığı (İÖ)	2	YGS-1	40	2, 4		
106450332	Elektrik	2	YGS-1	30	4	228,76400	10,2,İ,92
106470372	Elektrik (İÖ)	2	YGS-1	30	2, 4		
106450659	Eser Koruma	2	YGS-5	30	4	----	----
106450447	İlk ve Acil Yardım	2	YGS-2	40	4	245,40700	12,2,İ,93
106470399	İlk ve Acil Yardım (İÖ)	2	YGS-2	40	2, 4	445,74800	12,2,D,95
106450429	İşletme Yönetimi	2	YGS-6	40	4		
106450438	Kontrol ve Otomasyon Teknolojisi	2	YGS-1	30	4	176,53755	----
106450641	Organik Tarım	2	YGS-6	30	4	----	----

PROGRAM KODU (1)	PROGRAM ADI (2)	ÖĞR. SÜR. (3)	PUAN TÜRÜ (4)	GENEL KONT (5)	ÖZEL KOŞUL VE AÇIKLAMALAR (6)	2012-ÖSYS EN KÜÇÜK PUAN (7)	2012-ÖSYS YERLEŞTİRME ÖNCELİKLERİ (8)
106450483	Tıbbi Dokümantasyon ve Sekreterlik	2	YGS-3	40	4	362,33697	----
106470433	Tıbbi Dokümantasyon ve Sekreterlik (İÖ)	2	YGS-3	40	2, 4	348,71767	----
	Tosya Meslek Yüksekokulu						
106450368	Biyomedikal Cihaz Teknolojisi	2	YGS-1	60	4	277,96500	12,2,D,94
106470327	Biyomedikal Cihaz Teknolojisi (İÖ)	2	YGS-1	60	2, 4	161,83900	10,2,D,91
106450474	Dış Ticaret	2	YGS-6	40	4	219,79034	----
106470512	Dış Ticaret (İÖ)	2	YGS-6	40	2, 4	----	----
106450341	Elektrik	2	YGS-1	40	4	----	----
106450623	Endüstri Ürünleri Tasarımı	2	YGS-1	25	4	----	----
106470521	Endüstri Ürünleri Tasarımı (İÖ)	2	YGS-1	25	2, 4	----	----
106450465	Evde Hasta Bakımı	2	YGS-2	40	4	207,46723	----
106470415	Evde Hasta Bakımı (İÖ)	2	YGS-2	40	2, 4	195,79831	----
106450395	Mobilya ve Dekorasyon	2	YGS-1	50	4	----	----
106450289	Muhasebe ve Vergi Uygulamaları	2	YGS-6	45	4	197,30670	----
106450614	Tıbbi Dokümantasyon ve Sekreterlik	2	YGS-3	50	4	----	----
106470503	Tıbbi Dokümantasyon ve Sekreterlik (İÖ)	2	YGS-3	50	2, 4	----	----
	Mesleki ve Teknik Eğitim Bölgesi: KAYSERİ						
	ERCİYES ÜNİVERSİTESİ (KAYSERİ)						
	Adalet Meslek Yüksekokulu						
103550967	Adalet	2	YGS-3	60		385,12769	----
	Kayseri Meslek Yüksekokulu						
103550137	Bilgisayar Programcılığı	2	YGS-1	40		168,28700	12,4,I,94
103570141	Bilgisayar Programcılığı (İÖ)	2	YGS-1	40	2	294,49400	12,3,I,94
103550164	Biyomedikal Cihaz Teknolojisi	2	YGS-1	20		166,10500	12,4,I,94
103550022	Dış Ticaret	2	YGS-6	40		205,60700	12,2,I,94
103570035	Dış Ticaret (İÖ)	2	YGS-6	40	2	219,44800	12,2,D,94
103550031	Elektrik	2	YGS-1	60		361,37600	12,2,I,94
103570044	Elektrik (İÖ)	2	YGS-1	60	2	129,89300	12,2,I,93
103550807	Elektronik Haberleşme Teknolojisi	2	YGS-1	40		226,32200	12,2,I,93
103550816	Elektronik Teknolojisi	2	YGS-1	60		214,59100	12,2,I,94
103570617	Elektronik Teknolojisi (İÖ)	2	YGS-1	60	2	277,79100	11,2,I,94
103550888	İnşaat Teknolojisi	2	YGS-1	40		289,39695	----
103570635	İnşaat Teknolojisi (İÖ)	2	YGS-1	40	2	243,19252	----
103550825	Kontrol ve Otomasyon Teknolojisi	2	YGS-1	40		187,23800	12,2,I,94
103550085	Makine	2	YGS-1	60		328,88100	12,2,I,94
103570098	Makine (İÖ)	2	YGS-1	60	2	230,08600	12,2,I,94
103570114	Mobilya ve Dekorasyon (İÖ) (Bk.527)	2	YGS-1	60	2, 527	262,18200	12,2,D,93
103570583	Otomotiv Teknolojisi (İÖ) (Bk.529)	2	YGS-1	60	2, 529	185,47300	12,2,I,95
103550913	Radyo ve Televizyon Teknolojisi	2	YGS-1	40		193,96900	12,2,D,93
103570653	Radyo ve Televizyon Teknolojisi (İÖ)	2	YGS-1	40	2	276,19000	02,3,D,84
	Halil Bayraktar Sağlık Hizmetleri Meslek Yüksekokulu						
103550685	Ağız ve Diş Sağlığı	2	YGS-2	20		246,86200	12,3,I,94
103550904	Ameliyathane Hizmetleri	2	YGS-2	20		305,60700	12,2,D,94
103550155	Anestezi	2	YGS-2	20		266,27300	12,2,D,94
103550182	Elektronörofizyoloji	2	YGS-1	16		137,47400	12,4,D,94
103550931	İlk ve Acil Yardım	2	YGS-2	20	38, 233	337,24600	12,2,I,93
103550191	Odyometri	2	YGS-1	15		268,31800	12,4,D,94
103550216	Radyoterapi	2	YGS-1	20		343,02915	----
103550225	Tıbbi Dokümantasyon ve Sekreterlik	2	YGS-3	40		307,72700	12,2,D,94
103550879	Tıbbi Görüntüleme Teknikleri	2	YGS-1	20		357,18712	----
103550852	Tıbbi Laboratuvar Teknikleri	2	YGS-2	30		100,00000	12,2,I,93
	Sosyal Bilimler Meslek Yüksekokulu						
103550922	Büro Yönetimi ve Yönetici Asistanlığı	2	YGS-4	60		310,19666	----
103570689	Büro Yönetimi ve Yönetici Asistanlığı (İÖ)	2	YGS-4	60	2	288,29895	----
103570177	Çocuk Gelişimi (İÖ) (Bk.352)	2	YGS-4	40	2, 352	400,11600	12,2,I,94
103550773	İşletme Yönetimi	2	YGS-6	60		204,32300	12,2,I,94
103550746	Muhasebe ve Vergi Uygulamaları	2	YGS-6	60		233,09100	12,2,I,94
103570565	Muhasebe ve Vergi Uygulamaları (İÖ)	2	YGS-6	60	2	161,45000	12,2,I,93
103570574	Muhasebe ve Vergi Uygulamaları (İÖ) (Bk.530)	2	YGS-6	60	2, 530	234,71111	----
103550279	Pazarlama	2	YGS-6	60		136,07200	12,2,I,94
103570202	Pazarlama (İÖ)	2	YGS-6	60	2	243,92485	----
103550288	Turizm ve Otel İşletmeciliği	2	YGS-6	30		240,91700	12,2,I,93
	Mustafa Çıkrıkçioğlu Meslek Yüksekokulu						
103550976	Alternatif Enerji Kaynakları Teknolojisi	2	YGS-1	40		173,43800	12,2,I,94
103550791	Gaz ve Tesisatı Teknolojisi	2	YGS-2	50		204,65247	----
103570608	Gaz ve Tesisatı Teknolojisi (İÖ)	2	YGS-2	50	2	----	----
103550719	Geleneksel El Sanatları	2	YGS-4	50		235,08732	----
103570662	Geleneksel El Sanatları (İÖ)	2	YGS-4	50	2	185,91007	----
103550701	Grafik Tasarımı	2	YGS-5	40		242,55200	12,2,I,92
103570644	Grafik Tasarımı (İÖ)	2	YGS-5	40	2	454,44000	12,2,D,94
103550755	Kimya Teknolojisi	2	YGS-2	40		100,00000	12,2,D,93
103570671	Kimya Teknolojisi (İÖ)	2	YGS-2	40	2	195,03290	----
103550737	Tekstil Teknolojisi	2	YGS-1	90		214,34502	----
103570556	Tekstil Teknolojisi (İÖ)	2	YGS-1	90	2	----	----
	Safiye Çıkrıkçioğlu Meslek Y.O.						
103550764	Bahçe Tarımı	2	YGS-6	30		206,67717	----
103550428	Gıda Teknolojisi	2	YGS-2	40		239,00952	----
103570247	Gıda Teknolojisi (İÖ)	2	YGS-2	40	2	214,46371	----
103550949	Laborant ve Veteriner Sağlık	2	YGS-2	40		260,39220	----
103570698	Laborant ve Veteriner Sağlık (İÖ)	2	YGS-2	40	2	234,15229	----

TABLO-3A. Merkezi Yerleştirme İle Öğrenci Alan Yükseköğretim Önlisans Programları

2013-ÖSYS TERCİH KILAVUZU

PROGRAM KODU (1)	PROGRAM ADI (2)	ÖĞR. SÜR. (3)	PUAN TÜRÜ (4)	GENEL KONT (5)	ÖZEL KOŞUL VE AÇIKLAMALAR (6)	2012-ÖSYS EN KÜÇÜK PUAN (7)	2012-ÖSYS YERLEŞTİRME ÖNCELİKLERİ (8)
103550446	Organik Tarım	2	YGS-6	25		228,59747	----
	Develi Hüseyin Şahin Meslek Yüksekokulu						
103550897	Bilgisayar Programcılığı	2	YGS-1	50		100,00000	12,3,1,93
103570705	Bilgisayar Programcılığı (İÖ)	2	YGS-1	50	2	214,10000	10,3,1,92
103550958	Bilgisayar Teknolojisi	2	YGS-1	30		253,29200	12,2,1,94
103550304	Çocuk Gelişimi	2	YGS-4	40		378,20600	12,2,1,91
103570714	Çocuk Gelişimi (İÖ)	2	YGS-4	40	2	----	----
103550313	İş Sağlığı ve Güvenliği	2	YGS-2	40		162,63300	12,2,D,92
103570723	İş Sağlığı ve Güvenliği (İÖ)	2	YGS-2	40	2	----	----
103550322	Lojistik	2	YGS-6	30	4	262,55183	----
	Tomarza Meslek Yüksekokulu						
103551065	Yapı Yalıtım Teknolojisi	2	YGS-1	25		----	----
	PLATO MESLEK YÜKSEKOKULU (İSTANBUL)						
	Plato Meslek Yüksekokulu						
205052282	Çocuk Gelişimi (Uzaktan Eğitim) (Kayseri) (Tam Burslu)	2	YGS-4	3	3, 46, 702, 789	----	----
205052291	Çocuk Gelişimi (Uzaktan Eğitim) (Kayseri) (%50 Burslu)	2	YGS-4	27	3, 46, 702, 789	----	----
205052388	Grafik Tasarımı (Uzaktan Eğitim) (Kayseri) (Tam Burslu)	2	YGS-5	3	3, 46, 702, 789	----	----
205052397	Grafik Tasarımı (Uzaktan Eğitim) (Kayseri) (%50 Burslu)	2	YGS-5	22	3, 46, 702, 789	----	----
205051981	Moda Tasarımı (Uzaktan Eğitim) (Kayseri) (Tam Burslu)	2	YGS-5	3	3, 46, 702, 789	----	----
205051999	Moda Tasarımı (Uzaktan Eğitim) (Kayseri) (%50 Burslu)	2	YGS-5	27	3, 46, 702, 789	----	----
	Mesleki ve Teknik Eğitim Bölgesi: KIRIKKALE						
	KIRIKKALE ÜNİVERSİTESİ						
	Adalet Meslek Yüksekokulu						
106650578	Adalet	2	YGS-3	50		370,05847	----
	Fatma Şenses Sosyal Bilimler Meslek Yüksekokulu						
106650569	Büro Yönetimi ve Yönetici Asistanlığı	2	YGS-4	45		309,20694	----
106670422	Büro Yönetimi ve Yönetici Asistanlığı (İÖ)	2	YGS-4	45	2	258,38869	----
106650057	Emlak ve Emlak Yönetimi	2	YGS-5	45		264,05366	----
106650445	İşletme Yönetimi	2	YGS-6	45		184,58000	12,2,D,92
106670343	İşletme Yönetimi (İÖ)	2	YGS-6	45	2	218,76308	----
106650409	Muhasebe ve Vergi Uygulamaları	2	YGS-6	45		248,25100	12,2,D,92
106670307	Muhasebe ve Vergi Uygulamaları (İÖ)	2	YGS-6	45	2	234,68269	----
106650181	Turizm ve Otel İşletmeciliği	2	YGS-6	45		264,42700	12,2,D,94
106670458	Turizm ve Otel İşletmeciliği (İÖ)	2	YGS-6	45	2	----	----
	Kırıkkale Meslek Yüksekokulu						
106650215	Bilgisayar Programcılığı	2	YGS-1	45		252,44800	12,3,1,94
106670219	Bilgisayar Programcılığı (İÖ)	2	YGS-1	45	2	233,33300	12,2,1,94
106650542	Bilgisayar Programcılığı (Uzaktan Eğitim)	2	YGS-1	100	226	192,78380	----
106650039	Elektrik	2	YGS-1	45		110,54200	12,2,1,94
106670043	Elektrik (İÖ)	2	YGS-1	45	2	181,47400	12,2,D,94
106650463	Elektronik Haberleşme Teknolojisi	2	YGS-1	45		258,30500	12,2,D,94
106670361	Elektronik Haberleşme Teknolojisi (İÖ)	2	YGS-1	45	2	167,77600	11,2,D,92
106650709	Elektronik Haberleşme Teknolojisi (Uzaktan Eğitim)	2	YGS-1	100	226, 815	----	----
106650472	Elektronik Teknolojisi	2	YGS-1	45		292,75200	12,2,D,93
106670379	Elektronik Teknolojisi (İÖ)	2	YGS-1	45	2	145,99500	11,2,D,92
106670282	Geleneksel El Sanatları (İÖ) (Bk.532)	2	YGS-4	30	2, 532	228,82873	----
106650084	Grafik Tasarımı	2	YGS-5	45		321,38300	12,2,D,94
106650454	İklimlendirme ve Soğutma Teknolojisi	2	YGS-1	45		238,89300	12,2,D,93
106670352	İklimlendirme ve Soğutma Teknolojisi (İÖ)	2	YGS-1	45	2	277,60000	98,2,D,81
106650533	İnşaat Teknolojisi	2	YGS-1	45		229,61700	12,2,D,94
106670404	İnşaat Teknolojisi (İÖ)	2	YGS-1	45	2	227,32229	----
106650481	Kontrol ve Otomasyon Teknolojisi	2	YGS-1	45		419,35700	11,2,D,92
106670388	Kontrol ve Otomasyon Teknolojisi (İÖ)	2	YGS-1	45	2	184,62869	----
106650718	Kontrol ve Otomasyon Teknolojisi (Uzaktan Eğitim)	2	YGS-1	100	226, 815	----	----
106650127	Makine	2	YGS-1	45		385,60400	12,2,D,93
106670113	Makine (İÖ)	2	YGS-1	45	2	143,18400	12,2,D,94
106650136	Mantarcılık	2	YGS-6	40			
106670122	Mobilya ve Dekorasyon (İÖ) (Bk.533)	2	YGS-1	45	2, 533	242,71100	11,2,1,92
106650348	Organik Tarım	2	YGS-6	45		196,49725	----
106670334	Otomotiv Teknolojisi (İÖ) (Bk.533)	2	YGS-1	45	2, 533	312,30100	11,2,1,92
106650587	Radyo ve Televizyon Programcılığı	2	YGS-4	45	80	325,58748	----
106670431	Radyo ve Televizyon Programcılığı (İÖ)	2	YGS-4	45	2, 80	285,99961	----
106650427	Rafineri ve Petro-Kimya Teknolojisi	2	YGS-2	45		100,00000	12,2,D,95
106670325	Rafineri ve Petro-Kimya Teknolojisi (İÖ)	2	YGS-2	45	2	200,55974	----
	Sağlık Hizmetleri Meslek Yüksekokulu						
106650657	Ağız ve Diş Sağlığı	2	YGS-2	30		408,76500	12,2,D,94
106650648	Anestezi	2	YGS-2	25		139,26200	12,2,D,94
106650621	Diş Protez Teknolojisi	2	YGS-2	35		216,92000	12,2,D,94
106650612	İlk ve Acil Yardım	2	YGS-2	35		367,25500	12,2,1,94
106650666	Tıbbi Dokümantasyon ve Sekreterlik	2	YGS-3	35		187,86800	12,2,D,94
106650515	Tıbbi Laboratuvar Teknikleri	2	YGS-2	45		324,17979	----
	Delice Meslek Yüksekokulu						
106650603	Laborant ve Veteriner Sağlık	2	YGS-2	30		241,30821	----
106650357	Organik Tarım	2	YGS-6	30			
	Hacılar Hüseyin Aytemiz Meslek Yüksekokulu						
106650499	Elektronik Teknolojisi	2	YGS-1	30		227,17000	11,2,D,93
106670397	Elektronik Teknolojisi (İÖ)	2	YGS-1	30	2		
106650321	İş Sağlığı ve Güvenliği	2	YGS-2	30		176,02400	11,4,D,93
106670264	İş Sağlığı ve Güvenliği (İÖ)	2	YGS-2	30	2	272,77135	----
106650693	İş Sağlığı ve Güvenliği (Uzaktan Eğitim)	2	YGS-2	100	226	----	----

TABLO-3A. Merkezi Yerleştirme İle Öğrenci Alan Yükseköğretim Önlisans Programları

2013-ÖSYS TERCİH KILAVUZU

PROGRAM KODU (1)	PROGRAM ADI (2)	ÖĞR. SÜR. (3)	PUAN TÜRÜ (4)	GENEL KONT (5)	ÖZEL KOŞUL VE AÇIKLAMALAR (6)	2012-ÖSYS EN KÜÇÜK PUAN (7)	2012-ÖSYS YERLEŞTİRME ÖNCELİKLERİ (8)
106650436	Rafineri ve Petro-Kimya Teknolojisi	2	YGS-2	30		213,94090	----
	Keskin Meslek Yüksekokulu						
106650224	Çocuk Gelişimi	2	YGS-4	65		315,36300	12,2,1,94
106670273	Çocuk Gelişimi (İÖ)	2	YGS-4	65	2	449,56000	12,2,D,94
106650675	Çocuk Gelişimi (Uzaktan Eğitim)	2	YGS-4	60	226, 815	390,58400	12,2,D,87
106650233	Elektrik	2	YGS-1	50		183,53200	11,2,D,87
106670228	Elektrik (İÖ)	2	YGS-1	50	2		
106650727	Elektrik (Uzaktan Eğitim)	2	YGS-1	100	226, 815	----	----
106650596	Giyim Üretim Teknolojisi	2	YGS-1	45		128,41500	12,2,D,92
106650393	Halkla İlişkiler ve Tanıtım	2	YGS-4	50		288,13047	----
106670449	Halkla İlişkiler ve Tanıtım (İÖ)	2	YGS-4	50	2	254,20907	----
106650418	Muhasebe ve Vergi Uygulamaları	2	YGS-6	50		230,99097	----
106670316	Muhasebe ve Vergi Uygulamaları (İÖ)	2	YGS-6	50	2	203,34503	----
106650269	Pazarlama	2	YGS-6	40		200,71282	----
106650287	Yerel Yönetimler	2	YGS-4	50		270,47901	----
106670246	Yerel Yönetimler (İÖ)	2	YGS-4	50	2	223,50313	----
	Mesleki ve Teknik Eğitim Bölgesi: KIRKLARELİ						
	KIRKLARELİ ÜNİVERSİTESİ						
	Sağlık Hizmetleri Meslek Yüksekokulu						
106750514	Çocuk Gelişimi	2	YGS-4	45		348,93000	12,2,1,94
106770518	Çocuk Gelişimi (İÖ)	2	YGS-4	45	2	421,67300	12,2,D,94
106750505	Sağlık Kurumları İşletmeciliği	2	YGS-6	30		361,15100	12,2,D,94
106750489	Tıbbi Dokümantasyon ve Sekreterlik	2	YGS-3	30		261,86600	12,2,D,93
106770554	Tıbbi Dokümantasyon ve Sekreterlik (İÖ)	2	YGS-3	30	2	----	----
106750462	Tıbbi Laboratuvar Teknikleri	2	YGS-2	45		290,88420	----
106770378	Tıbbi Laboratuvar Teknikleri (İÖ)	2	YGS-2	45	2	269,91717	----
106750498	Tıbbi Tanıtım ve Pazarlama	2	YGS-6	30		258,19980	----
106770563	Tıbbi Tanıtım ve Pazarlama (İÖ)	2	YGS-6	30	2	----	----
106750471	Yaşlı Bakımı	2	YGS-2	35		227,33912	----
106770387	Yaşlı Bakımı (İÖ)	2	YGS-2	35	2	220,63828	----
	Sosyal Bilimler Meslek Yüksekokulu						
106750417	Dış Ticaret	2	YGS-6	60		242,04925	----
106770342	Dış Ticaret (İÖ)	2	YGS-6	60	2	207,74881	----
106750311	İşletme Yönetimi	2	YGS-6	70		211,67272	----
106770254	İşletme Yönetimi (İÖ)	2	YGS-6	70	2		
106750232	Maliye	2	YGS-6	60		240,22918	----
106770333	Maliye (İÖ)	2	YGS-6	60	2	223,95347	----
106750277	Muhasebe ve Vergi Uygulamaları	2	YGS-6	70			
106750568	Sivil Havacılık Kabin Hizmetleri	2	YGS-5	40	761	240,60900	12,2,D,94
106770509	Sivil Havacılık Kabin Hizmetleri (İÖ)	2	YGS-5	40	2, 761	236,29400	11,2,D,94
	Teknik Bilimler Meslek Yüksekokulu						
106750408	Bilgisayar Programcılığı	2	YGS-1	50		148,83100	12,3,D,93
106770272	Bilgisayar Programcılığı (İÖ)	2	YGS-1	50	2	211,49500	12,2,D,94
106750595	Elektrik	2	YGS-1	40		214,27100	12,2,D,93
106770042	Elektrik (İÖ)	2	YGS-1	40	2		
106750383	Elektronik Teknolojisi	2	YGS-1	50		159,40800	11,3,D,95
106770263	Elektronik Teknolojisi (İÖ)	2	YGS-1	50	2		
106750038	Gıda Teknolojisi	2	YGS-2	100		181,18174	----
106770315	Gıda Teknolojisi (İÖ)	2	YGS-2	100	2		
106750586	Giyim Üretim Teknolojisi	2	YGS-1	30		243,93800	12,2,D,94
106750577	İç Mekan Tasarımı	2	YGS-5	40		273,63116	----
106770545	İç Mekan Tasarımı (İÖ)	2	YGS-5	40	2	242,37525	----
106750347	İnşaat Teknolojisi	2	YGS-1	60		203,79080	----
106770324	İnşaat Teknolojisi (İÖ)	2	YGS-1	60	2	164,87628	----
106750602	Makine	2	YGS-1	50		500,00000	12,2,D,94
106770069	Makine (İÖ)	2	YGS-1	50	2	137,93000	11,2,D,92
106750532	Mekatronik	2	YGS-1	50		277,50900	12,2,D,93
106750392	Tekstil Teknolojisi	2	YGS-1	50			
	Babaeski Meslek Yüksekokulu						
106750065	Bankacılık ve Sigortacılık	2	YGS-6	100		100,00000	11,2,D,92
106770351	Bankacılık ve Sigortacılık (İÖ)	2	YGS-6	100	2	201,01792	----
106750559	Büro Yönetimi ve Yönetici Asistanlığı	2	YGS-4	75		208,08454	----
106770493	Büro Yönetimi ve Yönetici Asistanlığı (İÖ)	2	YGS-4	75	2		
106750453	Dış Ticaret	2	YGS-6	60		215,90847	----
106770369	Dış Ticaret (İÖ)	2	YGS-6	60	2	204,59981	----
106750329	İşletme Yönetimi	2	YGS-6	95		188,55372	----
	Lüleburgaz Meslek Yüksekokulu						
106750356	Bilgisayar Programcılığı	2	YGS-1	50		322,70900	12,2,1,94
106770281	Bilgisayar Programcılığı (İÖ)	2	YGS-1	50	2	130,05000	12,2,D,94
106750541	Büro Yönetimi ve Yönetici Asistanlığı	2	YGS-4	70		208,91018	----
106770484	Büro Yönetimi ve Yönetici Asistanlığı (İÖ)	2	YGS-4	70	2		
106750117	Elektrik	2	YGS-1	145			
106770103	Elektrik (İÖ)	2	YGS-1	145	2		
106750241	Grafik Tasarımı	2	YGS-5	50		304,07700	12,2,D,94
106770184	Grafik Tasarımı (İÖ)	2	YGS-5	50	2	147,83500	12,2,D,92
106750629	İnsan Kaynakları Yönetimi	2	YGS-6	40		239,28281	----
106770572	İnsan Kaynakları Yönetimi (İÖ)	2	YGS-6	40	2	----	----
106750302	Kimya Teknolojisi	2	YGS-2	120		194,80008	----
106770236	Kimya Teknolojisi (İÖ)	2	YGS-2	120	2		
106750286	Muhasebe ve Vergi Uygulamaları	2	YGS-6	60			

TABLO-3A. Merkezi Yerleştirme İle Öğrenci Alan Yükseköğretim Önlisans Programları

2013-ÖSYS TERCİH KILAVUZU

PROGRAM KODU (1)	PROGRAM ADI (2)	ÖĞR. SÜR. (3)	PUAN TÜRÜ (4)	GENEL KONT (5)	ÖZEL KOŞUL VE AÇIKLAMALAR (6)	2012-ÖSYS EN KÜÇÜK PUAN (7)	2012-ÖSYS YERLEŞTİRME ÖNCELİKLERİ (8)
106770227	Muhasebe ve Vergi Uygulamaları (İÖ)	2	YGS-6	60	2		
106750611	Otomotiv Teknolojisi	2	YGS-1	50		186,77900	12,2,D,93
106770245	Otomotiv Teknolojisi (İÖ)	2	YGS-1	50	2	188,12752	----
106750153	Pazarlama	2	YGS-6	40		193,93910	----
106750268	Tekstil Teknolojisi	2	YGS-1	80			
Pınarhisar Meslek Yüksekokulu							
106750426	Bilgi Yönetimi	2	YGS-6	50		144,06300	12,2,D,94
106770439	Bilgi Yönetimi (İÖ)	2	YGS-6	50	2		
106750365	Bilgisayar Programcılığı	2	YGS-1	80		231,73200	12,2,D,94
106770448	Bilgisayar Programcılığı (İÖ)	2	YGS-1	80	2		
106750189	Elektrik	2	YGS-1	40			
106750435	İkram Hizmetleri	2	YGS-5	30			
106750198	Turizm ve Otel İşletmeciliği	2	YGS-6	55		172,82063	----
106770527	Turizm ve Otel İşletmeciliği (İÖ)	2	YGS-6	55	2		
106750444	Turizm ve Seyahat Hizmetleri	2	YGS-5	40		201,20594	----
Vize Meslek Yüksekokulu							
106750374	Bankacılık ve Sigortacılık	2	YGS-6	60		248,83856	----
106770396	Bankacılık ve Sigortacılık (İÖ)	2	YGS-6	60	2	206,94166	----
106750638	Dış Ticaret	2	YGS-6	40		----	----
106770581	Dış Ticaret (İÖ)	2	YGS-6	40	2	----	----
106750205	Emlak ve Emlak Yönetimi	2	YGS-5	40		209,37638	----
106770403	Emlak ve Emlak Yönetimi (İÖ)	2	YGS-5	40	2		
106750523	İşletme Yönetimi	2	YGS-6	40		194,21116	----
106750647	Maliye	2	YGS-6	40		----	----
106770599	Maliye (İÖ)	2	YGS-6	40	2	----	----
106750295	Muhasebe ve Vergi Uygulamaları	2	YGS-6	30		201,37290	----
106770306	Muhasebe ve Vergi Uygulamaları (İÖ)	2	YGS-6	30	2	----	----
106750223	Pazarlama	2	YGS-6	30			
Mesleki ve Teknik Eğitim Bölgesi: KIRŞEHİR							
AHI EVRAN ÜNİVERSİTESİ (KIRŞEHİR)							
Meslek Yüksekokulu							
100650569	Bankacılık ve Sigortacılık	2	YGS-6	40	727	424,80000	11,2,D,93
100650436	Bilgisayar Programcılığı	2	YGS-1	40		173,24200	12,3,D,94
100670343	Bilgisayar Programcılığı (İÖ)	2	YGS-1	40	2	248,66200	11,4,D,93
100650551	Bilgisayar Teknolojisi	2	YGS-1	40	727	284,72400	12,2,D,94
100650499	Büro Yönetimi ve Yönetici Asistanlığı	2	YGS-4	50		271,33667	----
100670494	Büro Yönetimi ve Yönetici Asistanlığı (İÖ)	2	YGS-4	50	2	----	----
100650578	Dış Ticaret	2	YGS-6	80		223,93847	----
100670485	Dış Ticaret (İÖ)	2	YGS-6	80	2	201,64019	----
100650012	Elektrik	2	YGS-1	70		274,88400	12,2,D,94
100670016	Elektrik (İÖ)	2	YGS-1	70	2		
100650454	Halkla İlişkiler ve Tanıtım	2	YGS-4	45		294,90572	----
100650348	İnşaat Teknolojisi	2	YGS-1	70		193,55090	----
100670246	İnşaat Teknolojisi (İÖ)	2	YGS-1	70	2		
100650296	İşletme Yönetimi	2	YGS-6	80		200,24011	----
100670237	İşletme Yönetimi (İÖ)	2	YGS-6	80	2		
100650472	Mekatronik	2	YGS-1	40		335,57200	12,2,D,93
100650251	Muhasebe ve Vergi Uygulamaları	2	YGS-6	80		226,14823	----
100670201	Muhasebe ve Vergi Uygulamaları (İÖ)	2	YGS-6	80	2		
100650481	Organik Tarım	2	YGS-6	40		185,99737	----
100670388	Organik Tarım (İÖ)	2	YGS-6	40	2	----	----
100650057	Pazarlama	2	YGS-6	50			
100670052	Pazarlama (İÖ)	2	YGS-6	50	2		
100650596	Radyo ve Televizyon Programcılığı	2	YGS-4	40		293,00922	----
100670476	Radyo ve Televizyon Programcılığı (İÖ)	2	YGS-4	40	2	273,01240	----
100650542	Tıbbi ve Aromatik Bitkiler	2	YGS-6	30	726	203,75211	----
100650172	Turizm ve Otel İşletmeciliği	2	YGS-6	50		253,81121	----
100670449	Turizm ve Otel İşletmeciliği (İÖ)	2	YGS-6	50	2		
100650648	Yapı Yalıtım Teknolojisi	2	YGS-1	40		----	----
Sağlık Hizmetleri Meslek Yüksekokulu							
100650524	İlk ve Acil Yardım	2	YGS-2	40		475,39000	12,2,D,94
100670467	İlk ve Acil Yardım (İÖ)	2	YGS-2	40	2	410,57100	12,2,D,94
100650533	Tıbbi Dokümantasyon ve Sekreterlik	2	YGS-3	40		188,26700	12,2,D,94
100670458	Tıbbi Dokümantasyon ve Sekreterlik (İÖ)	2	YGS-3	40	2	353,63123	----
100650587	Yaşlı Bakımı	2	YGS-2	40		234,12821	----
100670501	Yaşlı Bakımı (İÖ)	2	YGS-2	40	2	----	----
Çiçekdağı Meslek Yüksekokulu							
100650321	Bilgisayar Programcılığı	2	YGS-1	40		140,48700	11,3,D,94
100670307	Bilgisayar Programcılığı (İÖ)	2	YGS-1	40	2		
100650515	Büro Yönetimi ve Yönetici Asistanlığı	2	YGS-4	40		243,70564	----
100670397	Büro Yönetimi ve Yönetici Asistanlığı (İÖ)	2	YGS-4	40	2	220,05440	----
100650269	Muhasebe ve Vergi Uygulamaları	2	YGS-6	40		199,65262	----
100670219	Muhasebe ve Vergi Uygulamaları (İÖ)	2	YGS-6	40	2		
Kaman Meslek Yüksekokulu							
100650366	Bilgisayar Programcılığı	2	YGS-1	120		198,14900	11,2,D,92
100670264	Bilgisayar Programcılığı (İÖ)	2	YGS-1	120	2		
100650506	Büro Yönetimi ve Yönetici Asistanlığı	2	YGS-4	80		225,73131	----
100670413	Büro Yönetimi ve Yönetici Asistanlığı (İÖ)	2	YGS-4	80	2		
100650393	Elektrik	2	YGS-1	40		147,98100	11,2,D,84
100650303	Elektronik Haberleşme Teknolojisi	2	YGS-1	65			

TABLO-3A. Merkezi Yerleştirme İle Öğrenci Alan Yükseköğretim Önlisans Programları

2013-ÖSYS TERCİH KILAVUZU

PROGRAM KODU (1)	PROGRAM ADI (2)	ÖĞR. SÜR. (3)	PUAN TÜRÜ (4)	GENEL KONT (5)	ÖZEL KOŞUL VE AÇIKLAMALAR (6)	2012-ÖSYS EN KÜÇÜK PUAN (7)	2012-ÖSYS YERLEŞTİRME ÖNCELİKLERİ (8)
100670431	Elektronik Haberleşme Teknolojisi (İÖ)	2	YGS-1	65	2		
100650312	Elektronik Teknolojisi	2	YGS-1	40			
100650093	Gıda Teknolojisi	2	YGS-2	90		180,83081	----
100650145	Harita ve Kadastro	2	YGS-1	80		227,88306	----
100670194	Harita ve Kadastro (İÖ)	2	YGS-1	80	2	212,55562	----
100650357	İnşaat Teknolojisi	2	YGS-1	30		180,54855	----
100650418	Kontrol ve Otomasyon Teknolojisi	2	YGS-1	30			
100650639	Maden Teknolojisi	2	YGS-2	40			
100650463	Makine	2	YGS-1	40		191,53000	12,2,D,93
100650427	Muhasebe ve Vergi Uygulamaları	2	YGS-6	40		193,68987	----
100650242	Sondaj Teknolojisi	2	YGS-1	45		171,74835	----
100670422	Sondaj Teknolojisi (İÖ)	2	YGS-1	45	2		
100650603	Yapı Denetimi	2	YGS-1	40		195,41953	----
	Mucur Meslek Yüksekokulu						
100650612	Bilgisayar Destekli Tasarım ve Animasyon	2	YGS-1	40		187,56974	----
100650375	Bilgisayar Programcılığı	2	YGS-1	100			
100670273	Bilgisayar Programcılığı (İÖ)	2	YGS-1	100	2		
100650621	Fotoğrafçılık ve Kameramanlık	2	YGS-4	40		332,54965	----
100650224	Grafik Tasarımı	2	YGS-5	40		232,57100	12,2,D,94
100670316	Grafik Tasarımı (İÖ)	2	YGS-5	40	2	232,57100	10,2,D,91
100650287	İşletme Yönetimi	2	YGS-6	40		200,23820	----
100650215	Kooperatifçilik	2	YGS-5	40		202,16541	----
100670334	Kooperatifçilik (İÖ)	2	YGS-5	40	2	----	----
100650278	Muhasebe ve Vergi Uygulamaları	2	YGS-6	55		187,42536	----
100670228	Muhasebe ve Vergi Uygulamaları (İÖ)	2	YGS-6	55	2	----	----
	Mesleki ve Teknik Eğitim Bölgesi: KILIS						
	KILIS 7 ARALIK ÜNİVERSİTESİ						
	Meslek Yüksekokulu						
106850143	Bahçe Tarımı	2	YGS-6	20			
106850179	Bilgisayar Programcılığı	2	YGS-1	30		195,28200	12,2,I,94
106850082	Dış Ticaret	2	YGS-6	90		242,48923	----
106870086	Dış Ticaret (İÖ)	2	YGS-6	90	2	210,38515	----
106850019	Elektrik	2	YGS-1	45		303,51500	11,3,D,93
106870023	Elektrik (İÖ)	2	YGS-1	45	2		
106850116	Gaz ve Tesisatı Teknolojisi	2	YGS-2	45		175,36399	----
106870183	Gaz ve Tesisatı Teknolojisi (İÖ)	2	YGS-2	45	2	----	----
106850125	İnşaat Teknolojisi	2	YGS-1	45		186,23430	----
106850107	İşletme Yönetimi	2	YGS-6	45		217,25287	----
106870156	İşletme Yönetimi (İÖ)	2	YGS-6	45	2	181,80875	----
106850231	İş Sağlığı ve Güvenliği	2	YGS-2	30		----	----
106870217	İş Sağlığı ve Güvenliği (İÖ)	2	YGS-2	30	2	----	----
106850055	Makine	2	YGS-1	45		108,81600	12,2,D,92
106850091	Muhasebe ve Vergi Uygulamaları	2	YGS-6	45		211,20884	----
106870095	Muhasebe ve Vergi Uygulamaları (İÖ)	2	YGS-6	45	2	193,96325	----
106850134	Peyzaj ve Süs Bitkileri	2	YGS-6	15		179,74367	----
106850188	Tekstil Teknolojisi	2	YGS-1	30		----	----
106850222	Tıbbi ve Aromatik Bitkiler	2	YGS-6	30		----	----
106870208	Tıbbi ve Aromatik Bitkiler (İÖ)	2	YGS-6	30	2	----	----
106850197	Turizm ve Otel İşletmeciliği	2	YGS-6	45		----	----
106870165	Turizm ve Otel İşletmeciliği (İÖ)	2	YGS-6	45	2	----	----
106850204	Yapı Denetimi	2	YGS-1	30		----	----
106870174	Yapı Denetimi (İÖ)	2	YGS-1	30	2	----	----
	Sağlık Hizmetleri Meslek Yüksekokulu						
106850152	İlk ve Acil Yardım	2	YGS-2	50		442,12500	12,2,D,94
106870138	İlk ve Acil Yardım (İÖ)	2	YGS-2	50	2	367,40500	12,2,D,94
106850161	Tıbbi Dokümantasyon ve Sekreterlik	2	YGS-3	50		371,19294	----
106870147	Tıbbi Dokümantasyon ve Sekreterlik (İÖ)	2	YGS-3	50	2	356,01200	----
106850213	Yaşlı Bakımı	2	YGS-2	40		----	----
106870192	Yaşlı Bakımı (İÖ)	2	YGS-2	40	2	----	----
	Mesleki ve Teknik Eğitim Bölgesi: KOCAELİ						
	KOCAELİ ÜNİVERSİTESİ						
	Adalet Meslek Yüksekokulu						
106951697	Adalet	2	YGS-3	55		376,38124	----
	Kocaeli Meslek Yüksekokulu						
106950178	Bilgisayar Programcılığı	2	YGS-1	60		186,97200	12,4,D,93
106970313	Bilgisayar Programcılığı (İÖ)	2	YGS-1	60	2	249,17600	12,3,D,94
106951661	Büro Yönetimi ve Yönetici Asistanlığı	2	YGS-4	55		227,25400	11,2,I,94
106971568	Büro Yönetimi ve Yönetici Asistanlığı (İÖ)	2	YGS-4	55	2	271,50476	----
106950036	Elektrik	2	YGS-1	60		134,17800	12,3,D,93
106970031	Elektrik (İÖ)	2	YGS-1	60	2	169,51100	12,2,I,92
106951528	Elektronik Haberleşme Teknolojisi	2	YGS-1	55		286,83200	12,2,I,94
106971417	Elektronik Haberleşme Teknolojisi (İÖ)	2	YGS-1	55	2	292,82300	12,2,D,95
106951537	Elektronik Teknolojisi	2	YGS-1	55		295,74100	12,2,I,94
106971426	Elektronik Teknolojisi (İÖ)	2	YGS-1	55	2	259,62200	12,2,D,94
106951494	İklimlendirme ve Soğutma Teknolojisi	2	YGS-1	55		208,61400	12,2,D,94
106971383	İklimlendirme ve Soğutma Teknolojisi (İÖ)	2	YGS-1	55	2	196,85093	----
106951607	İnşaat Teknolojisi	2	YGS-1	60		281,62200	12,2,D,94
106971498	İnşaat Teknolojisi (İÖ)	2	YGS-1	60	2	253,79145	----
106951458	İşletme Yönetimi	2	YGS-6	70		261,56400	12,2,D,93

TABLO-3A. Merkezi Yerleştirme İle Öğrenci Alan Yükseköğretim Önlisans Programları

2013-ÖSYS TERCİH KILAVUZU

PROGRAM KODU (1)	PROGRAM ADI (2)	ÖĞR. SÜR. (3)	PUAN TÜRÜ (4)	GENEL KONT (5)	ÖZEL KOŞUL VE AÇIKLAMALAR (6)	2012-ÖSYS EN KÜÇÜK PUAN (7)	2012-ÖSYS YERLEŞTİRME ÖNCELİKLERİ (8)
106971347	İşletme Yönetimi (İÖ)	2	YGS-6	70	2	243,25305	----
106951652	İşletme Yönetimi (Uzaktan Eğitim)	2	YGS-6	100	226	189,65387	----
106951282	Kağıt Teknolojisi	2	YGS-2	30			
106951388	Kimya Teknolojisi	2	YGS-2	55		303,42200	12,2,1,94
106971286	Kimya Teknolojisi (İÖ)	2	YGS-2	55	2	184,35900	12,2,D,94
106951546	Kontrol ve Otomasyon Teknolojisi	2	YGS-1	55		348,32800	12,2,1,94
106971435	Kontrol ve Otomasyon Teknolojisi (İÖ)	2	YGS-1	55	2	330,73200	12,2,D,93
106950115	Makine	2	YGS-1	60		333,69100	12,2,1,94
106970119	Makine (İÖ)	2	YGS-1	60	2	437,50000	12,2,D,94
106951334	Muhasebe ve Vergi Uygulamaları	2	YGS-6	70		140,55700	12,2,1,94
106971241	Muhasebe ve Vergi Uygulamaları (İÖ)	2	YGS-6	70	2	259,15500	02,2,D,85
106951925	Muhasebe ve Vergi Uygulamaları (Uzaktan Eğitim)	2	YGS-6	70	226		
106950133	Pazarlama	2	YGS-6	55		266,76700	12,2,D,94
106970137	Pazarlama (İÖ)	2	YGS-6	55	2	255,72142	----
106951404	Rafineri ve Petro-Kimya Teknolojisi	2	YGS-2	55		231,20180	----
106971302	Rafineri ve Petro-Kimya Teknolojisi (İÖ)	2	YGS-2	55	2	182,95178	----
Kocaeli Sağlık Hizmetleri Meslek Yüksekokulu							
106951722	Anestezi	2	YGS-2	20		332,77100	12,2,D,94
106951713	İlk ve Acil Yardım	2	YGS-2	20		385,91600	12,2,1,94
106951988	Podoloji	2	YGS-2	20		----	----
106950187	Tıbbi Dokümantasyon ve Sekreterlik	2	YGS-3	50	87	196,02600	12,2,1,94
106970349	Tıbbi Dokümantasyon ve Sekreterlik (İÖ)	2	YGS-3	50	2,87	234,45500	11,2,D,93
106951704	Tıbbi Görüntüleme Teknikleri	2	YGS-1	20		385,64635	----
106951591	Tıbbi Laboratuvar Teknikleri	2	YGS-2	50	87	268,83600	12,2,D,94
106971489	Tıbbi Laboratuvar Teknikleri (İÖ)	2	YGS-2	50	2,87	342,92700	97,2,1,79
Ali Rıza Veziroğlu Meslek Yüksekokulu							
106951176	Çevre Koruma ve Kontrol	2	YGS-2	65		192,65661	----
106971135	Çevre Koruma ve Kontrol (İÖ)	2	YGS-2	65	2		
106950212	Emlak ve Emlak Yönetimi	2	YGS-5	60		257,20846	----
106970367	Emlak ve Emlak Yönetimi (İÖ)	2	YGS-5	60	2	221,62879	----
106950221	Makine	2	YGS-1	60		201,62000	12,2,1,94
106970376	Makine (İÖ)	2	YGS-1	60	2	115,18800	12,2,D,94
Arslanbey Meslek Yüksekokulu							
106950257	Bitki Koruma	2	YGS-2	40		205,15304	----
106951997	Fidan Yetiştiriciliği	2	YGS-6	40		----	----
106950293	Organik Tarım	2	YGS-6	40		182,97575	----
106951291	Pazarlama	2	YGS-6	50		122,65800	11,4,D,93
106971214	Pazarlama (İÖ)	2	YGS-6	50	2	215,67810	----
106951485	Peyzaj ve Süs Bitkileri	2	YGS-6	40		221,37195	----
106971374	Peyzaj ve Süs Bitkileri (İÖ)	2	YGS-6	40	2		
106950318	Seracılık	2	YGS-6	30			
106951422	Tarımsal Ürünler Muhafaza ve Depolama Teknolojisi	2	YGS-6	45			
Asım Kocabıyık Meslek Yüksekokulu							
106951501	Gaz ve Tesisatı Teknolojisi	2	YGS-2	50		238,49600	11,2,D,92
106971392	Gaz ve Tesisatı Teknolojisi (İÖ)	2	YGS-2	50	2		
106951616	İnşaat Teknolojisi	2	YGS-1	50		100,00000	12,2,D,93
106971505	İnşaat Teknolojisi (İÖ)	2	YGS-1	50	2	231,17426	----
106950354	Makine	2	YGS-1	50		128,72000	12,2,1,94
106970464	Makine (İÖ)	2	YGS-1	50	2	201,24300	11,3,D,92
Değirmendere Ali Özbay Meslek Yüksekokulu							
106951201	Kuyumculuk ve Takı Tasarımı	2	YGS-5	30	14	258,32700	12,2,D,94
106951219	Seramik, Cam ve Çinicilik	2	YGS-2	30	14	170,86351	----
Derbent Meslek Yüksekokulu							
106950399	Turizm Rehberliği	2	YGS-3	50	12	****	****
106950406	Turizm ve Otel İşletmeciliği	2	YGS-6	100	12	297,08500	12,2,D,94
106970482	Turizm ve Otel İşletmeciliği (İÖ)	2	YGS-6	100	2,12	217,24362	----
106951582	Turizm ve Seyahat Hizmetleri	2	YGS-5	50	12	172,32200	12,2,D,94
106971471	Turizm ve Seyahat Hizmetleri (İÖ)	2	YGS-5	50	2,12	203,64490	----
Gazanfer Bilge Meslek Yüksekokulu							
106951679	Büro Yönetimi ve Yönetici Asistanlığı	2	YGS-4	70		281,51141	----
106971577	Büro Yönetimi ve Yönetici Asistanlığı (İÖ)	2	YGS-4	70	2	244,62374	----
106951273	Halkla İlişkiler ve Tanıtım	2	YGS-4	60		194,77600	12,2,D,94
106971198	Halkla İlişkiler ve Tanıtım (İÖ)	2	YGS-4	60	2	291,13922	----
106951467	İşletme Yönetimi	2	YGS-6	60		131,53700	12,2,D,93
106971356	İşletme Yönetimi (İÖ)	2	YGS-6	60	2	198,51805	----
106951343	Muhasebe ve Vergi Uygulamaları	2	YGS-6	60		184,58400	12,2,D,93
Gölcük Meslek Yüksekokulu							
106950618	Dış Ticaret	2	YGS-6	50		231,37900	12,2,D,94
106970667	Dış Ticaret (İÖ)	2	YGS-6	50	2	246,23615	----
106950627	Makine	2	YGS-1	50	48	256,60900	12,2,1,94
106970676	Makine (İÖ)	2	YGS-1	50	2,48	179,77400	12,2,D,95
106951413	Otomotiv Teknolojisi	2	YGS-1	150	48	135,55800	12,2,1,92
106971311	Otomotiv Teknolojisi (İÖ)	2	YGS-1	150	2,48	113,99800	12,2,D,94
106950645	Pazarlama	2	YGS-6	50		247,71230	----
106970694	Pazarlama (İÖ)	2	YGS-6	50	2	184,22688	----
Hereke Meslek Yüksekokulu							
106951688	Büro Yönetimi ve Yönetici Asistanlığı	2	YGS-4	30		304,67370	----
106951246	Dış Ticaret	2	YGS-6	50		285,31400	12,2,D,94
106971162	Dış Ticaret (İÖ)	2	YGS-6	50	2	123,75500	12,2,D,92
106951555	Elektronik Teknolojisi	2	YGS-1	50		228,20000	12,2,1,93

TABLO-3A. Merkezi Yerleştirme İle Öğrenci Alan Yükseköğretim Önlisans Programları

2013-ÖSYS TERCİH KILAVUZU

PROGRAM KODU (1)	PROGRAM ADI (2)	ÖĞR. SÜR. (3)	PUAN TÜRÜ (4)	GENEL KONT (5)	ÖZEL KOŞUL VE AÇIKLAMALAR (6)	2012-ÖSYS EN KÜÇÜK PUAN (7)	2012-ÖSYS YERLEŞTİRME ÖNCELİKLERİ (8)
106971444	Elektronik Teknolojisi (İÖ)	2	YGS-1	50	2	220,19000	12,2,D,94
106950548	Endüstriyel Kalıpcılık	2	YGS-1	50		203,12900	12,2,D,94
106951519	İnsan Kaynakları Yönetimi	2	YGS-6	60		326,99100	12,2,D,94
106971408	İnsan Kaynakları Yönetimi (İÖ)	2	YGS-6	60	2	261,59908	----
106950566	Makine	2	YGS-1	50		268,14700	12,2,I,94
106970604	Makine (İÖ)	2	YGS-1	50	2	261,49600	12,2,D,94
106950575	Mekatronik	2	YGS-1	50		203,76100	12,4,D,94
106970613	Mekatronik (İÖ)	2	YGS-1	50	2	244,06800	12,2,I,94
106951307	Menkul Kıymetler ve Sermaye Piyasası	2	YGS-6	30		160,93800	12,2,D,93
106951625	Metaller	2	YGS-1	50		320,44900	12,2,D,94
106971514	Metaller (İÖ)	2	YGS-1	50	2	273,24100	11,2,D,93
106951352	Muhasebe ve Vergi Uygulamaları	2	YGS-6	50		277,18900	12,2,D,94
106971259	Muhasebe ve Vergi Uygulamaları (İÖ)	2	YGS-6	50	2	213,62470	----
Hereke Ömer İsmet Uzunyol Meslek Yüksekokulu							
106950706	Boya Teknolojisi	2	YGS-2	50			
106951185	Çevre Temizliği ve Denetimi	2	YGS-5	50		212,29381	----
106950724	Dış Ticaret	2	YGS-6	120		244,05400	12,2,D,94
106970746	Dış Ticaret (İÖ)	2	YGS-6	120	2	235,35460	----
106950733	Fotoğrafçılık ve Kameramanlık	2	YGS-4	30		237,30500	12,2,I,93
106950742	İş Sağlığı ve Güvenliği	2	YGS-2	45		197,68900	12,2,I,94
106951449	İşletme Yönetimi	2	YGS-6	100		200,67000	12,2,D,93
106971338	İşletme Yönetimi (İÖ)	2	YGS-6	100	2	196,08429	----
106950769	Kozmetik Teknolojisi	2	YGS-2	50		195,00327	----
106970764	Kozmetik Teknolojisi (İÖ)	2	YGS-2	50	2		
106950778	Lojistik	2	YGS-6	50		360,58000	12,2,I,94
106951361	Muhasebe ve Vergi Uygulamaları	2	YGS-6	100		207,34300	12,2,D,93
106971268	Muhasebe ve Vergi Uygulamaları (İÖ)	2	YGS-6	100	2		
106951634	Yapı Yalıtım Teknolojisi	2	YGS-1	45		173,89319	----
Gıda ve Tarım Meslek Yüksekokulu							
106950812	Gıda Teknolojisi	2	YGS-2	50		284,42100	12,2,D,94
106970807	Gıda Teknolojisi (İÖ)	2	YGS-2	50	2	197,50163	----
106950821	Tıbbi ve Aromatik Bitkiler	2	YGS-6	50		213,48200	12,2,D,94
106970816	Tıbbi ve Aromatik Bitkiler (İÖ)	2	YGS-6	50	2		
Izmit Meslek Yüksekokulu							
106950866	İş Sağlığı ve Güvenliği	2	YGS-2	60		280,97600	12,2,I,94
106970834	İş Sağlığı ve Güvenliği (İÖ)	2	YGS-2	60	2	266,97600	12,2,D,95
106951379	Muhasebe ve Vergi Uygulamaları	2	YGS-6	60		249,12300	12,2,D,93
106971277	Muhasebe ve Vergi Uygulamaları (İÖ)	2	YGS-6	60	2	220,74884	----
106951194	Sivil Savunma ve İtfaiyecilik	2	YGS-6	60	116	103,20300	12,2,I,93
106971144	Sivil Savunma ve İtfaiyecilik (İÖ)	2	YGS-6	60	2, 116	190,62300	12,2,D,94
106950893	Yerel Yönetimler	2	YGS-4	60		303,85752	----
106970861	Yerel Yönetimler (İÖ)	2	YGS-4	60	2	281,59032	----
Kandıra Meslek Yüksekokulu							
106951316	Bankacılık ve Sigortacılık	2	YGS-6	100		237,22400	12,2,D,94
106971223	Bankacılık ve Sigortacılık (İÖ)	2	YGS-6	100	2	242,10457	----
106951264	Halkla İlişkiler ve Tanıtım	2	YGS-4	100		302,91347	----
106971189	Halkla İlişkiler ve Tanıtım (İÖ)	2	YGS-4	100	2	268,32311	----
106951476	İşletme Yönetimi	2	YGS-6	100		186,61900	11,2,D,93
106971365	İşletme Yönetimi (İÖ)	2	YGS-6	100	2	191,51730	----
106951255	Tekstil Teknolojisi	2	YGS-1	100		216,09200	12,2,D,94
106971171	Tekstil Teknolojisi (İÖ)	2	YGS-1	100	2		
Karamürsel Meslek Yüksekokulu							
106951643	Deniz Ulaştırma ve İşletme	2	YGS-1	60	46, 113	314,09200	12,3,D,94
106971559	Deniz Ulaştırma ve İşletme (İÖ)	2	YGS-1	60	2, 46, 113	243,58000	12,3,D,94
106950981	Deniz ve Liman İşletmeciliği	2	YGS-6	60	46	220,92200	12,2,D,94
106970958	Deniz ve Liman İşletmeciliği (İÖ)	2	YGS-6	60	2, 46	301,02447	----
106951564	Elektronik Teknolojisi	2	YGS-1	60	46	322,71800	12,2,D,94
106971453	Elektronik Teknolojisi (İÖ)	2	YGS-1	60	2, 46	181,32500	12,2,D,93
106951007	Gemi İnşaatı	2	YGS-1	60	46	239,83900	12,3,D,94
106970976	Gemi İnşaatı (İÖ)	2	YGS-1	60	2, 46	289,26255	----
106951043	Gemi Makineleri İşletme	2	YGS-1	60	46, 113	323,63800	12,3,D,94
106971038	Gemi Makineleri İşletme (İÖ)	2	YGS-1	60	2, 46, 113	233,74000	12,3,D,94
106951034	Mekatronik	2	YGS-1	60	46	199,79600	12,3,D,93
Köseköy Meslek Yüksekokulu							
106951149	Bilgisayar Programcılığı	2	YGS-1	50		236,47700	12,3,I,94
106971126	Bilgisayar Programcılığı (İÖ)	2	YGS-1	50	2	271,55000	12,2,I,94
106951079	Biyomedikal Cihaz Teknolojisi	2	YGS-1	50		230,53300	12,3,I,93
106971065	Biyomedikal Cihaz Teknolojisi (İÖ)	2	YGS-1	50	2	182,27500	12,2,I,93
106951325	Gıda Teknolojisi	2	YGS-2	50		204,74200	11,2,I,93
106971232	Gıda Teknolojisi (İÖ)	2	YGS-2	50	2	182,36878	----
106951397	Kimya Teknolojisi	2	YGS-2	50		223,76000	12,2,I,94
106971295	Kimya Teknolojisi (İÖ)	2	YGS-2	50	2	186,76203	----
106951104	Lastik ve Plastik Teknolojisi	2	YGS-2	50			
106971092	Lastik ve Plastik Teknolojisi (İÖ)	2	YGS-2	50	2		
106951113	Makine, Resim ve Konstrüksiyon	2	YGS-1	50		363,11400	12,2,D,94
Uzunçiftlik Nuh Çimento Meslek Yüksekokulu							
106951916	Kaynak Teknolojisi	2	YGS-1	40		186,68100	12,2,D,94
106951167	Makine	2	YGS-1	80		227,37400	12,2,D,94
106971532	Makine (İÖ)	2	YGS-1	80	2	264,25900	06,2,D,88
Yahya Kaptan Meslek Yüksekokulu							

PROGRAM KODU (1)	PROGRAM ADI (2)	ÖĞR. SÜR. (3)	PUAN TÜRÜ (4)	GENEL KONT (5)	ÖZEL KOŞUL VE AÇIKLAMALAR (6)	2012-ÖSYS EN KÜÇÜK PUAN (7)	2012-ÖSYS YERLEŞTİRME ÖNCELİKLERİ (8)
106951158	İş ve Uğraşı Terapisi	2	YGS-1	40	87	299,94500	12,2,D,94
Mesleki ve Teknik Eğitim Bölgesi: KONYA							
BAŞKENT ÜNİVERSİTESİ (ANKARA)							
Konya Sağlık Hizmetleri Meslek Yüksekokulu							
200651124	İlk ve Acil Yardım (Tam Burslu)	2	YGS-2	4	3, 20, 21	307,11100	12,2,I,93
200651469	İlk ve Acil Yardım (%50 Burslu)	2	YGS-2	2	3, 20, 21	----	----
200651133	İlk ve Acil Yardım (%25 Burslu)	2	YGS-2	34	3, 20, 21	135,34800	12,2,I,93
KTO KARATAY ÜNİVERSİTESİ (KONYA)							
204050014	Adalet Meslek Yüksekokulu (Ücretli)	2	YGS-3	30	716	297,44074	----
204050023	Adalet Meslek Yüksekokulu (Tam Burslu)	2	YGS-3	5	3, 716	372,43710	----
204050032	Adalet Meslek Yüksekokulu (%50 Burslu)	2	YGS-3	5	3, 716	333,94914	----
204050041	Adalet Meslek Yüksekokulu (%25 Burslu)	2	YGS-3	10	3, 716	----	----
MEVLANA ÜNİVERSİTESİ (KONYA)							
Adalet Meslek Yüksekokulu							
204450037	Adalet (Ücretli)	2	YGS-3	45	718	----	----
204450046	Adalet (Tam Burslu)	2	YGS-3	5	3, 718	----	----
Meslek Yüksekokulu							
204450019	İş Sağlığı ve Güvenliği (Uzaktan Eğitim) (Ücretli)	2	YGS-2	90	718	----	----
204450028	İş Sağlığı ve Güvenliği (Uzaktan Eğitim) (Tam Burslu)	2	YGS-2	10	3, 718	----	----
NECMETTİN ERBAKAN ÜNİVERSİTESİ (KONYA)							
Konya Ereğli Kemal Akman Meslek Yüksekokulu							
107050015	Bilgisayar Programcılığı	2	YGS-1	60		----	----
107070019	Bilgisayar Programcılığı (İÖ)	2	YGS-1	60	2	----	----
107050024	Elektrik	2	YGS-1	45		----	----
107050033	Elektronik Haberleşme Teknolojisi	2	YGS-1	45		----	----
107070028	Elektronik Haberleşme Teknolojisi (İÖ)	2	YGS-1	45	2	----	----
107050042	Giyim Üretim Teknolojisi	2	YGS-1	45		----	----
107070116	Giyim Üretim Teknolojisi (İÖ)	2	YGS-1	45	2	----	----
107050051	İnşaat Teknolojisi	2	YGS-1	45		----	----
107050069	İşletme Yönetimi	2	YGS-6	40		----	----
107070107	İşletme Yönetimi (İÖ)	2	YGS-6	40	2	----	----
107050078	Makine	2	YGS-1	80		----	----
107070037	Makine (İÖ)	2	YGS-1	80	2	----	----
107050087	Mekatronik	2	YGS-1	45		----	----
107050096	Muhasebe ve Vergi Uygulamaları	2	YGS-6	40		----	----
107050103	Tekstil Teknolojisi	2	YGS-1	45		----	----
107070046	Tekstil Teknolojisi (İÖ)	2	YGS-1	45	2	----	----
Seydişehir Meslek Yüksekokulu							
107050112	Bilgisayar Programcılığı	2	YGS-1	80		----	----
107070055	Bilgisayar Programcılığı (İÖ)	2	YGS-1	80	2	----	----
107050121	Elektrik	2	YGS-1	80		----	----
107070064	Elektrik (İÖ)	2	YGS-1	80	2	----	----
107050139	Grafik Tasarımı	2	YGS-5	50		----	----
107070073	Grafik Tasarımı (İÖ)	2	YGS-5	50	2	----	----
107050148	İşletme Yönetimi	2	YGS-6	80		----	----
107070082	İşletme Yönetimi (İÖ)	2	YGS-6	80	2	----	----
107050157	Makine	2	YGS-1	80		----	----
107070091	Makine (İÖ)	2	YGS-1	80	2	----	----
107050166	Mekatronik	2	YGS-1	40		----	----
107050175	Otomotiv Teknolojisi	2	YGS-1	80		----	----
PLATO MESLEK YÜKSEKOKULU (İSTANBUL)							
Plato Meslek Yüksekokulu							
205051433	Çocuk Gelişimi (Uzaktan Eğitim) (Konya) (Tam Burslu)	2	YGS-4	4	3, 46, 702, 789	356,98600	12,2,D,91
205051442	Çocuk Gelişimi (Uzaktan Eğitim) (Konya) (%50 Burslu)	2	YGS-4	36	3, 46, 702, 789	245,82508	----
SELÇUK ÜNİVERSİTESİ (KONYA)							
Hukuk Fakültesi							
Adalet Meslek Yüksekokulu							
108950224	Adalet	2	YGS-3	100		382,51929	----
108970185	Adalet (İÖ)	2	YGS-3	100	2	363,69539	----
Sağlık Hizmetleri Meslek Y.O.							
108950233	Anestezi	2	YGS-2	40		185,05100	12,2,D,94
108950242	Çocuk Gelişimi	2	YGS-4	40		198,61400	12,3,D,94
108970194	Çocuk Gelişimi (İÖ)	2	YGS-4	40	2	404,65900	12,2,I,94
108953042	İlk ve Acil Yardım	2	YGS-2	40	233	345,09000	12,2,I,93
108952565	Tıbbi Görüntüleme Teknikleri	2	YGS-1	40		364,56080	----
108971695	Tıbbi Görüntüleme Teknikleri (İÖ)	2	YGS-1	40	2	315,95887	----
108952547	Tıbbi Laboratuvar Teknikleri	2	YGS-2	40		228,89900	12,2,D,94
108971686	Tıbbi Laboratuvar Teknikleri (İÖ)	2	YGS-2	40	2	304,20693	----
108952811	Yaşlı Bakımı	2	YGS-2	40		259,02412	----
Sosyal Bilimler Meslek Y.O.							
108950287	Bankacılık ve Sigortacılık	2	YGS-6	75		132,62700	12,2,I,94
108970228	Bankacılık ve Sigortacılık (İÖ)	2	YGS-6	75	2	266,84358	----
108952671	Büro Yönetimi ve Yönetici Asistanlığı	2	YGS-4	75		320,10043	----
108971792	Büro Yönetimi ve Yönetici Asistanlığı (İÖ)	2	YGS-4	75	2	273,06615	----
108950303	Dış Ticaret	2	YGS-6	75		160,75100	12,2,D,93
108970246	Dış Ticaret (İÖ)	2	YGS-6	75	2	258,51522	----
108952123	Halkla İlişkiler ve Tanıtım	2	YGS-4	85		282,70800	10,3,D,92
108971402	Halkla İlişkiler ve Tanıtım (İÖ)	2	YGS-4	85	2	303,26066	----
108952283	İşletme Yönetimi	2	YGS-6	150		227,51000	11,2,D,92

TABLO-3A. Merkezi Yerleştirme İle Öğrenci Alan Yükseköğretim Önlisans Programları

2013-ÖSYS TERCİH KILAVUZU

PROGRAM KODU (1)	PROGRAM ADI (2)	ÖĞR. SÜR. (3)	PUAN TÜRÜ (4)	GENEL KONT (5)	ÖZEL KOŞUL VE AÇIKLAMALAR (6)	2012-ÖSYS EN KÜÇÜK PUAN (7)	2012-ÖSYS YERLEŞTİRME ÖNCELİKLERİ (8)
108971508	İşletme Yönetimi (İÖ)	2	YGS-6	150	2	231,05551	----
108952705	Lojistik	2	YGS-6	100		258,40102	----
108971977	Lojistik (İÖ)	2	YGS-6	100	2	229,85794	----
108952168	Muhasebe ve Vergi Uygulamaları	2	YGS-6	150		320,66700	11,2,D,93
108971429	Muhasebe ve Vergi Uygulamaları (İÖ)	2	YGS-6	150	2	225,17924	----
108950348	Pazarlama	2	YGS-6	145		213,67493	----
108970282	Pazarlama (İÖ)	2	YGS-6	145	2	186,16004	----
108950357	Turizm Rehberliği	2	YGS-3	30		****	****
108950366	Turizm ve Otel İşletmeciliği	2	YGS-6	75		171,30600	12,2,D,94
108970307	Turizm ve Otel İşletmeciliği (İÖ)	2	YGS-6	75	2	217,22698	----
Teknik Bilimler Meslek Y.O.							
108952089	Ayakkabı Tasarım ve Üretimi	2	YGS-2	30		187,47198	----
108952062	Basım ve Yayın Teknolojileri	2	YGS-5	30		240,79300	12,3,D,93
108971377	Basım ve Yayın Teknolojileri (İÖ)	2	YGS-5	30	2	225,31300	12,2,İ,93
108950612	Bilgisayar Programcılığı	2	YGS-1	60		194,09900	12,4,D,94
108970564	Bilgisayar Programcılığı (İÖ)	2	YGS-1	60	2	295,33900	12,2,İ,94
108950427	Elektrik	2	YGS-1	60		331,13400	12,2,İ,94
108970352	Elektrik (İÖ)	2	YGS-1	60	2	206,95800	12,2,İ,94
108952405	Elektronik Haberleşme Teknolojisi	2	YGS-1	30		274,21700	12,2,İ,93
108971571	Elektronik Haberleşme Teknolojisi (İÖ)	2	YGS-1	30	2	126,53900	12,2,İ,94
108952414	Elektronik Teknolojisi	2	YGS-1	30		291,26000	12,2,İ,93
108971589	Elektronik Teknolojisi (İÖ)	2	YGS-1	30	2	133,28800	12,2,İ,93
108950463	Gıda Teknolojisi	2	YGS-2	30		241,41700	12,2,İ,94
108970397	Gıda Teknolojisi (İÖ)	2	YGS-2	30	2	226,87210	----
108950472	Harita ve Kadastro	2	YGS-1	40		246,92400	12,2,İ,94
108970404	Harita ve Kadastro (İÖ)	2	YGS-1	40	2	291,69825	----
108952362	İklimlendirme ve Soğutma Teknolojisi	2	YGS-1	30		276,36400	12,2,D,92
108971553	İklimlendirme ve Soğutma Teknolojisi (İÖ)	2	YGS-1	30	2	202,57600	10,2,D,90
108952583	İnşaat Teknolojisi	2	YGS-1	30		147,88700	12,2,İ,93
108971702	İnşaat Teknolojisi (İÖ)	2	YGS-1	30	2	260,85391	----
108952238	Kimya Teknolojisi	2	YGS-2	30		231,99600	12,2,D,94
108971474	Kimya Teknolojisi (İÖ)	2	YGS-2	30	2	207,63055	----
108952423	Kontrol ve Otomasyon Teknolojisi	2	YGS-1	30		413,18300	12,2,İ,93
108971598	Kontrol ve Otomasyon Teknolojisi (İÖ)	2	YGS-1	30	2	175,16700	12,2,İ,93
108950515	Makine	2	YGS-1	75		292,76200	12,2,İ,94
108970449	Makine (İÖ)	2	YGS-1	75	2	193,04200	12,2,İ,93
108950524	Makine, Resim ve Konstrüksiyon	2	YGS-1	30		310,64100	12,2,İ,94
108970458	Makine, Resim ve Konstrüksiyon (İÖ)	2	YGS-1	30	2	235,33400	12,2,İ,94
108950533	Mobilya ve Dekorasyon	2	YGS-1	30		197,59900	12,2,İ,93
108970467	Mobilya ve Dekorasyon (İÖ)	2	YGS-1	30	2	201,17600	07,2,İ,90
108952574	Tarım Makineleri	2	YGS-1	30		179,81700	12,2,İ,93
108952829	Yapı Yalıtım Teknolojisi	2	YGS-1	30		189,74581	----
108972075	Yapı Yalıtım Teknolojisi (İÖ)	2	YGS-1	30	2		
Akören Ali Rıza Ercan Meslek Y.O.							
108950693	Bilgisayar Programcılığı	2	YGS-1	80		234,49400	12,2,D,92
108970625	Bilgisayar Programcılığı (İÖ)	2	YGS-1	80	2		
108952714	Dış Ticaret	2	YGS-6	85		218,86550	----
108972003	Dış Ticaret (İÖ)	2	YGS-6	85	2	204,67016	----
108952432	Elektronik Teknolojisi	2	YGS-1	40		279,16000	10,2,İ,91
108952292	İşletme Yönetimi	2	YGS-6	80		193,41621	----
108971517	İşletme Yönetimi (İÖ)	2	YGS-6	80	2		
108952177	Muhasebe ve Vergi Uygulamaları	2	YGS-6	80		186,81728	----
108971438	Muhasebe ve Vergi Uygulamaları (İÖ)	2	YGS-6	80	2		
Akşehir Meslek Yüksekokulu							
108952768	Bankacılık ve Sigortacılık	2	YGS-6	60		239,62916	----
108952308	İşletme Yönetimi	2	YGS-6	75		186,92113	----
108971526	İşletme Yönetimi (İÖ)	2	YGS-6	75	2		
108950727	Maliye	2	YGS-6	85		275,07204	----
108970652	Maliye (İÖ)	2	YGS-6	85	2	231,33575	----
108952186	Muhasebe ve Vergi Uygulamaları	2	YGS-6	75		192,08415	----
108971447	Muhasebe ve Vergi Uygulamaları (İÖ)	2	YGS-6	75	2		
108950745	Turizm ve Otel İşletmeciliği	2	YGS-6	70		188,73185	----
108952511	Turizm ve Seyahat Hizmetleri	2	YGS-5	45			
108971986	Turizm ve Seyahat Hizmetleri (İÖ)	2	YGS-5	45	2		
Beşehir Ali Akkanat Meslek Yüksekokulu							
108953051	Bankacılık ve Sigortacılık	2	YGS-6	40		275,25082	----
108972118	Bankacılık ve Sigortacılık (İÖ)	2	YGS-6	40	2	----	----
108950772	Dış Ticaret	2	YGS-6	70		226,95361	----
108971808	Dış Ticaret (İÖ)	2	YGS-6	70	2	217,65430	----
108952317	İşletme Yönetimi	2	YGS-6	100		202,06238	----
108971535	İşletme Yönetimi (İÖ)	2	YGS-6	100	2		
108953157	Lojistik	2	YGS-6	40		----	----
108952195	Muhasebe ve Vergi Uygulamaları	2	YGS-6	100		187,89326	----
108971456	Muhasebe ve Vergi Uygulamaları (İÖ)	2	YGS-6	100	2		
108952689	Pazarlama	2	YGS-6	30		193,18820	----
108950806	Turizm Rehberliği	2	YGS-3	40		****	****
108950815	Turizm ve Otel İşletmeciliği	2	YGS-6	100			
108970722	Turizm ve Otel İşletmeciliği (İÖ)	2	YGS-6	100	2		
108952538	Turizm ve Seyahat Hizmetleri	2	YGS-5	60			
Bozkır Meslek Yüksekokulu							

TABLO-3A. Merkezi Yerleştirme İle Öğrenci Alan Yükseköğretim Önlisans Programları

2013-ÖSYS TERCİH KILAVUZU

PROGRAM KODU (1)	PROGRAM ADI (2)	ÖĞR. SÜR. (3)	PUAN TÜRÜ (4)	GENEL KONT (5)	ÖZEL KOŞUL VE AÇIKLAMALAR (6)	2012-ÖSYS EN KÜÇÜK PUAN (7)	2012-ÖSYS YERLEŞTİRME ÖNCELİKLERİ (8)
108952617	Bilgisayar Programcılığı	2	YGS-1	150		195,60838	----
108971738	Bilgisayar Programcılığı (İÖ)	2	YGS-1	150	2		
108950869	Elektrik	2	YGS-1	55		192,72900	11,2,D,91
108953166	Mimarî Restorasyon	2	YGS-5	60		----	----
	Cihanbeyli Meslek Yüksekokulu						
108950896	Endüstriyel Kalıpcılık	2	YGS-1	30			
108950903	Makine	2	YGS-1	50		176,04100	11,2,D,93
108952202	Muhasebe ve Vergi Uygulamaları	2	YGS-6	50		205,98874	----
	Çumra Meslek Yüksekokulu						
108953121	Coğrafi Bilgi Sistemleri	2	YGS-1	40		----	----
108952371	Gaz ve Tesisatı Teknolojisi	2	YGS-2	30		179,80700	12,2,D,93
108952802	Gıda Teknolojisi	2	YGS-2	40		202,51924	----
108953139	Laboratuvar Teknolojisi	2	YGS-2	40		----	----
108952795	Makine, Resim ve Konstrüksiyon	2	YGS-1	40		195,42616	----
108972084	Makine, Resim ve Konstrüksiyon (İÖ)	2	YGS-1	40	2	----	----
108950957	Organik Tarım	2	YGS-6	40		186,67149	----
108971959	Organik Tarım (İÖ)	2	YGS-6	40	2		
108953069	Peyzaj ve Süs Bitkileri	2	YGS-6	40			
108950984	Tıbbi ve Aromatik Bitkiler	2	YGS-6	70		219,37310	----
108970837	Tıbbi ve Aromatik Bitkiler (İÖ)	2	YGS-6	70	2		
	Doğanhisar Meslek Yüksekokulu						
108951055	Bankacılık ve Sigortacılık	2	YGS-6	50		243,67107	----
108972093	Bankacılık ve Sigortacılık (İÖ)	2	YGS-6	50	2	----	----
108952626	Bilgisayar Programcılığı	2	YGS-1	60			
108972109	Bilgisayar Programcılığı (İÖ)	2	YGS-1	60	2	----	----
108952398	İşletme Yönetimi	2	YGS-6	30		204,05819	----
108952211	Muhasebe ve Vergi Uygulamaları	2	YGS-6	40		201,54209	----
	Güneysınır Meslek Yüksekokulu						
108951125	Bilgisayar Programcılığı	2	YGS-1	80			
108951107	Harita ve Kadastro	2	YGS-1	80		224,17128	----
108970873	Harita ve Kadastro (İÖ)	2	YGS-1	80	2	212,99605	----
	Hadim Meslek Yüksekokulu						
108951143	Dış Ticaret	2	YGS-6	80		195,50824	----
108971871	Dış Ticaret (İÖ)	2	YGS-6	80	2	199,67932	----
108951152	Harita ve Kadastro	2	YGS-1	80		222,78618	----
108970882	Harita ve Kadastro (İÖ)	2	YGS-1	80	2	214,48987	----
108951161	Makine, Resim ve Konstrüksiyon	2	YGS-1	30			
	Huğlu Meslek Yüksekokulu						
108951258	Bilgisayar Programcılığı	2	YGS-1	80		187,82259	----
108971835	Bilgisayar Programcılığı (İÖ)	2	YGS-1	80	2	----	----
108951222	Makine	2	YGS-1	60		406,78600	10,2,D,91
108970891	Makine (İÖ)	2	YGS-1	60	2	----	----
108951231	Makine, Resim ve Konstrüksiyon	2	YGS-1	40			
	İlgın Meslek Yüksekokulu						
108951346	Bilgisayar Programcılığı	2	YGS-1	80		218,33986	----
108971747	Bilgisayar Programcılığı (İÖ)	2	YGS-1	80	2		
108951276	Elektrik	2	YGS-1	40		203,55000	12,2,D,94
108952441	Elektronik Teknolojisi	2	YGS-1	40		214,00400	09,2,D,91
108951294	Makine	2	YGS-1	70		172,01873	----
108953078	Mekatronik	2	YGS-1	40		338,25100	12,2,D,93
	Kadınhanı Faik İçil Meslek Yüksekokulu						
108952644	Bilgisayar Programcılığı	2	YGS-1	70		201,49900	11,2,I,91
108971765	Bilgisayar Programcılığı (İÖ)	2	YGS-1	70	2		
108952732	Bilgisayar Teknolojisi	2	YGS-1	30		237,52100	12,2,D,94
108952698	Dış Ticaret	2	YGS-6	50		195,07381	----
108952856	Doğalgaz ve Tesisatı Teknolojisi	2	YGS-2	60		238,01619	----
108951373	Harita ve Kadastro	2	YGS-1	90		226,90465	----
108970979	Harita ve Kadastro (İÖ)	2	YGS-1	90	2	209,28101	----
108952592	İnşaat Teknolojisi	2	YGS-1	35		205,07150	----
108952326	İşletme Yönetimi	2	YGS-6	40			
108952759	Lojistik	2	YGS-6	40		224,85483	----
108951407	Mekatronik	2	YGS-1	40		249,85500	12,2,D,94
108952741	Yapı Denetimi	2	YGS-1	35		212,65219	----
108951416	Yerel Yönetimler	2	YGS-4	80		271,55653	----
108970997	Yerel Yönetimler (İÖ)	2	YGS-4	80	2	225,40883	----
	Karapınar Aydoğanlar Meslek Yüksekokulu						
108952777	Gıda Kalite Kontrolü ve Analizi	2	YGS-2	50		207,60458	----
108951434	Gıda Teknolojisi	2	YGS-2	50		185,08255	----
108953087	Laborant ve Veteriner Sağlık	2	YGS-2	50		237,25395	----
108953103	Süt ve Besi Hayvancılığı	2	YGS-2	30			
108952114	Süt ve Ürünleri Teknolojisi	2	YGS-6	30		178,68023	----
108951461	Yerel Yönetimler	2	YGS-4	90		243,21257	----
108971995	Yerel Yönetimler (İÖ)	2	YGS-4	90	2	242,10653	----
	Kulu Meslek Yüksekokulu						
108952653	Bilgisayar Programcılığı	2	YGS-1	80		197,15400	11,3,D,92
108971774	Bilgisayar Programcılığı (İÖ)	2	YGS-1	80	2		
108951619	Dış Ticaret	2	YGS-6	60		213,55619	----
108951628	Elektrik	2	YGS-1	50		356,08600	10,2,D,92
	Sarayönü Meslek Yüksekokulu						
108952662	Bilgisayar Programcılığı	2	YGS-1	60		120,33200	11,3,D,93

TABLO-3A. Merkezi Yerleştirme İle Öğrenci Alan Yükseköğretim Önlisans Programları

2013-ÖSYS TERCİH KILAVUZU

PROGRAM KODU (1)	PROGRAM ADI (2)	ÖĞR. SÜR. (3)	PUAN TÜRÜ (4)	GENEL KONT (5)	ÖZEL KOŞUL VE AÇIKLAMALAR (6)	2012-ÖSYS EN KÜÇÜK PUAN (7)	2012-ÖSYS YERLEŞTİRME ÖNCELİKLERİ (8)
108971783	Bilgisayar Programcılığı (İÖ)	2	YGS-1	60	2		
108952071	Çevre Koruma ve Kontrol	2	YGS-2	30			
108953148	Fidan Yetiştiriciliği	2	YGS-6	30		----	----
108951725	Gıda Teknolojisi	2	YGS-2	50		185,18976	----
108971923	Gıda Teknolojisi (İÖ)	2	YGS-2	50	2		
108951734	Organik Tarım	2	YGS-6	35			
108951743	Tohumculuk	2	YGS-6	30			
Taşkent Meslek Yüksekokulu							
108952838	Dış Ticaret	2	YGS-6	35		202,41449	----
108952847	Harita ve Kadastro	2	YGS-1	35		230,27092	----
Mesleki ve Teknik Eğitim Bölgesi: KÜTAHYA							
DUMLUPINAR ÜNİVERSİTESİ (KÜTAHYA)							
Kütahya Sosyal Bilimler Meslek Yüksekokulu							
103251544	Bankacılık ve Sigortacılık	2	YGS-6	70	46	238,28000	12,2,D,94
103271345	Bankacılık ve Sigortacılık (İÖ)	2	YGS-6	70	2,46	246,48948	----
103251492	Büro Yönetimi ve Yönetici Asistanlığı	2	YGS-4	60	46	283,36762	----
103271309	Büro Yönetimi ve Yönetici Asistanlığı (İÖ)	2	YGS-4	60	2,46	238,28201	----
103251068	Dış Ticaret	2	YGS-6	70	46	308,28200	10,2,İ,92
103270823	Dış Ticaret (İÖ)	2	YGS-6	70	2,46	224,50962	----
103250952	Emlak ve Emlak Yönetimi	2	YGS-5	50	46	228,51506	----
103270735	Emlak ve Emlak Yönetimi (İÖ)	2	YGS-5	50	2,46	215,88458	----
103251298	İşletme Yönetimi	2	YGS-6	60	46	240,22753	----
103271045	İşletme Yönetimi (İÖ)	2	YGS-6	60	2,46	194,00808	----
103251756	Lojistik	2	YGS-6	50	46	272,18859	----
103271548	Lojistik (İÖ)	2	YGS-6	50	2,46	228,02843	----
103251102	Muhasebe ve Vergi Uygulamaları	2	YGS-6	70	46	149,51800	12,2,D,93
103270859	Muhasebe ve Vergi Uygulamaları (İÖ)	2	YGS-6	70	2,46	189,15360	----
103251005	Otobüs Kaptanlığı	2	YGS-5	30	46,122	271,22193	----
103250361	Pazarlama	2	YGS-6	60	46	191,52216	----
103270286	Pazarlama (İÖ)	2	YGS-6	60	2,46		
103250397	Turizm ve Otel İşletmeciliği	2	YGS-6	55	46	230,46543	----
103270311	Turizm ve Otel İşletmeciliği (İÖ)	2	YGS-6	55	2,46	194,22671	----
103251359	Turizm ve Seyahat Hizmetleri	2	YGS-5	80	46	173,92782	----
103271099	Turizm ve Seyahat Hizmetleri (İÖ)	2	YGS-5	80	2,46		
Kütahya Teknik Bilimler Meslek Yüksekokulu							
103251526	Bilgisayar Operatörlüğü	2	YGS-1	30	46	291,72300	12,3,D,94
103271699	Bilgisayar Operatörlüğü (İÖ)	2	YGS-1	30	2,46	----	----
103251386	Bilgisayar Programcılığı	2	YGS-1	40	46	274,46000	12,3,D,93
103271115	Bilgisayar Programcılığı (İÖ)	2	YGS-1	40	2,46	248,48700	12,2,D,94
103251447	Doğal Yapı Taşları Teknolojisi	2	YGS-6	30	46		
103250255	Elektrik	2	YGS-1	80	46	305,27800	12,2,D,94
103270189	Elektrik (İÖ)	2	YGS-1	80	2,46	269,15383	----
103251305	Elektronik Teknolojisi	2	YGS-1	60	46	183,71200	12,2,D,94
103271054	Elektronik Teknolojisi (İÖ)	2	YGS-1	60	2,46	218,94237	----
103251023	Geleneksel El Sanatları	2	YGS-4	35	46		
103251553	Grafik Tasarımı	2	YGS-5	25	46	412,31600	12,2,D,94
103271354	Grafik Tasarımı (İÖ)	2	YGS-5	25	2,46	289,04000	12,2,D,93
103251898	İç Mekan Tasarımı	2	YGS-5	40	46	----	----
103251402	İnşaat Teknolojisi	2	YGS-1	50	46	221,05629	----
103271133	İnşaat Teknolojisi (İÖ)	2	YGS-1	50	2,46	193,43561	----
103251192	Kimya Teknolojisi	2	YGS-2	50	46	185,18500	11,2,İ,92
103270947	Kimya Teknolojisi (İÖ)	2	YGS-2	50	2,46		
103251314	Kontrol ve Otomasyon Teknolojisi	2	YGS-1	50	46	183,49700	12,2,D,93
103251032	Kuyumculuk ve Takı Tasarımı	2	YGS-5	35	46		
103270798	Kuyumculuk ve Takı Tasarımı (İÖ)	2	YGS-5	35	2,46		
103251889	Lastik ve Plastik Teknolojisi	2	YGS-2	40	46	----	----
103271706	Lastik ve Plastik Teknolojisi (İÖ)	2	YGS-2	40	2,46	----	----
103250316	Makine	2	YGS-1	100	46	313,86700	12,2,D,92
103270241	Makine (İÖ)	2	YGS-1	100	2,46	305,37300	10,3,D,92
103251535	Mekatronik	2	YGS-1	40	46	100,00000	12,3,D,94
103271336	Mekatronik (İÖ)	2	YGS-1	40	2,46	224,88400	12,2,D,93
103251835	Mimari Dekoratif Sanatlar	2	YGS-4	30	46	252,07300	10,2,D,92
103251095	Mimari Restorasyon	2	YGS-5	50	46	270,68839	----
103270841	Mimari Restorasyon (İÖ)	2	YGS-5	50	2,46	253,91291	----
103250325	Mobilya ve Dekorasyon	2	YGS-1	60	46	208,42400	10,2,D,91
103270259	Mobilya ve Dekorasyon (İÖ)	2	YGS-1	60	2,46		
103251041	Seramik, Cam ve Çinicilik	2	YGS-2	35	46		
Altıntaş Meslek Yüksekokulu							
103251702	Gıda Kalite Kontrolü ve Analizi	2	YGS-2	50	46	199,84551	----
103271496	Gıda Kalite Kontrolü ve Analizi (İÖ)	2	YGS-2	50	2,46		
103250458	Gıda Teknolojisi	2	YGS-2	40	46	186,88594	----
103270383	Gıda Teknolojisi (İÖ)	2	YGS-2	40	2,46		
103251217	İşletme Yönetimi	2	YGS-6	45	46	173,50401	----
103270965	İşletme Yönetimi (İÖ)	2	YGS-6	45	2,46		
103251111	Muhasebe ve Vergi Uygulamaları	2	YGS-6	30	46	210,81372	----
103270868	Muhasebe ve Vergi Uygulamaları (İÖ)	2	YGS-6	30	2,46		
103251086	Süt ve Ürünleri Teknolojisi	2	YGS-6	30	46		
103251711	Tıbbi ve Aromatik Bitkiler	2	YGS-6	50	46		
103271503	Tıbbi ve Aromatik Bitkiler (İÖ)	2	YGS-6	50	2,46		
Domanıç Meslek Yüksekokulu							

TABLO-3A. Merkezi Yerleştirme İle Öğrenci Alan Yükseköğretim Önlisans Programları

2013-ÖSYS TERCİH KILAVUZU

PROGRAM KODU (1)	PROGRAM ADI (2)	ÖĞR. SÜR. (3)	PUAN TÜRÜ (4)	GENEL KONT (5)	ÖZEL KOŞUL VE AÇIKLAMALAR (6)	2012-ÖSYS EN KÜÇÜK PUAN (7)	2012-ÖSYS YERLEŞTİRME ÖNCELİKLERİ (8)
103251862	Bilgi Yönetimi	2	YGS-6	40		46	----
103271672	Bilgi Yönetimi (İÖ)	2	YGS-6	40	2,46	----	----
103251853	Büro Yönetimi ve Yönetici Asistanlığı	2	YGS-4	40		46	----
103271663	Büro Yönetimi ve Yönetici Asistanlığı (İÖ)	2	YGS-4	40	2,46	----	----
103251226	İşletme Yönetimi	2	YGS-6	50		46	
103251747	Lojistik	2	YGS-6	70		46	218,04112
103271539	Lojistik (İÖ)	2	YGS-6	70	2,46	188,30646	----
103251129	Muhasebe ve Vergi Uygulamaları	2	YGS-6	30		46	196,85748
	Emet Meslek Yüksekokulu						
103250988	Çocuk Gelişimi	2	YGS-4	60		46	331,65700
103271363	Çocuk Gelişimi (İÖ)	2	YGS-4	60	2,46	421,08200	12,2,İ,94
103250934	Dış Ticaret	2	YGS-6	80		46	177,34033
103271266	Dış Ticaret (İÖ)	2	YGS-6	80	2,46	197,80847	----
103251235	İşletme Yönetimi	2	YGS-6	65		46	
103251208	Kimya Teknolojisi	2	YGS-2	50		46	
103271239	Kimya Teknolojisi (İÖ)	2	YGS-2	50	2,46		
103251729	Menkul Kıymetler ve Sermaye Piyasası	2	YGS-6	40		46	
103251138	Muhasebe ve Vergi Uygulamaları	2	YGS-6	35		46	
103250925	Turizm ve Otel İşletmeciliği	2	YGS-6	65		46	192,04656
	Gediz Meslek Yüksekokulu						
103251589	Bankacılık ve Sigortacılık	2	YGS-6	80		46	238,07879
103271381	Bankacılık ve Sigortacılık (İÖ)	2	YGS-6	80	2,46	228,23649	----
103251668	Bilgisayar Programcılığı	2	YGS-1	50		46	231,65800
103271469	Bilgisayar Programcılığı (İÖ)	2	YGS-1	50	2,46	201,77169	----
103251598	Giyim Üretim Teknolojisi	2	YGS-1	80		46	
103251244	İşletme Yönetimi	2	YGS-6	60		46	198,35985
103270992	İşletme Yönetimi (İÖ)	2	YGS-6	60	2,46		
103251871	İş Sağlığı ve Güvenliği	2	YGS-2	60		46	----
103271681	İş Sağlığı ve Güvenliği (İÖ)	2	YGS-2	60	2,46	----	----
103251571	Lojistik	2	YGS-6	80		46	204,59870
103271645	Lojistik (İÖ)	2	YGS-6	80	2,46	----	----
103251483	Mekatronik	2	YGS-1	40		46	248,84700
103271636	Mekatronik (İÖ)	2	YGS-1	40	2,46	----	----
103250564	Moda Tasarımı	2	YGS-5	90		46	244,39300
103271142	Moda Tasarımı (İÖ)	2	YGS-5	90	2,46	215,49783	----
103251147	Muhasebe ve Vergi Uygulamaları	2	YGS-6	45		46	190,66379
103250582	Pazarlama	2	YGS-6	35		46	
103251059	Tekstil Teknolojisi	2	YGS-1	50		46	
103250607	Tıbbi ve Aromatik Bitkiler	2	YGS-6	50		46	183,87095
	Gediz Sağlık Hizmetleri Meslek Yüksekokulu						
103251677	Tıbbi Dokümantasyon ve Sekreterlik	2	YGS-3	60		46	235,95600
103271478	Tıbbi Dokümantasyon ve Sekreterlik (İÖ)	2	YGS-3	60	2,46	352,72154	----
	Hisarcık Meslek Yüksekokulu						
103251632	Dış Ticaret	2	YGS-6	60		46	218,25324
103271424	Dış Ticaret (İÖ)	2	YGS-6	60	2,46	194,13278	----
103251456	Emlak ve Emlak Yönetimi	2	YGS-5	60		46	
103271275	Emlak ve Emlak Yönetimi (İÖ)	2	YGS-5	60	2,46		
103251774	Halkla İlişkiler ve Tanıtım	2	YGS-4	50		46	265,79029
103271566	Halkla İlişkiler ve Tanıtım (İÖ)	2	YGS-4	50	2,46	234,59661	----
103251783	İnsan Kaynakları Yönetimi	2	YGS-6	50		46	218,67460
103271575	İnsan Kaynakları Yönetimi (İÖ)	2	YGS-6	50	2,46		
103251253	İşletme Yönetimi	2	YGS-6	30		46	
103251465	Lojistik	2	YGS-6	60		46	194,75994
103271284	Lojistik (İÖ)	2	YGS-6	60	2,46		
103251765	Yerel Yönetimler	2	YGS-4	50		46	256,39667
103271557	Yerel Yönetimler (İÖ)	2	YGS-4	50	2,46	222,47797	----
	Pazarlar Meslek Yüksekokulu						
103251438	Gıda Teknolojisi	2	YGS-2	50		46	180,19496
103271221	Gıda Teknolojisi (İÖ)	2	YGS-2	50	2,46	----	----
103251429	İklimlendirme ve Soğutma Teknolojisi	2	YGS-1	30		46	
103251844	Makine, Resim ve Konstrüksiyon	2	YGS-1	40		46	----
103271654	Makine, Resim ve Konstrüksiyon (İÖ)	2	YGS-1	40	2,46	----	----
	Simav Meslek Yüksekokulu						
103250661	Bankacılık ve Sigortacılık	2	YGS-6	50		46	259,78590
103271169	Bankacılık ve Sigortacılık (İÖ)	2	YGS-6	50	2,46	201,78976	----
103251395	Bilgisayar Programcılığı	2	YGS-1	50		46	187,49600
103271124	Bilgisayar Programcılığı (İÖ)	2	YGS-1	50	2,46		
103250688	Elektrik	2	YGS-1	50		46	316,06900
103251323	Elektronik Haberleşme Teknolojisi	2	YGS-1	50		46	279,97400
103271187	Elektronik Haberleşme Teknolojisi (İÖ)	2	YGS-1	50	2,46		
103251332	Elektronik Teknolojisi	2	YGS-1	50		46	
103251808	İnsan Kaynakları Yönetimi	2	YGS-6	50		46	207,53274
103271609	İnsan Kaynakları Yönetimi (İÖ)	2	YGS-6	50	2,46		
103251262	İşletme Yönetimi	2	YGS-6	55		46	
103251614	Kontrol ve Otomasyon Teknolojisi	2	YGS-1	50		46	
103271406	Kontrol ve Otomasyon Teknolojisi (İÖ)	2	YGS-1	50	2,46		
103251826	Lojistik	2	YGS-6	50		46	212,11882
103271627	Lojistik (İÖ)	2	YGS-6	50	2,46	178,80509	----
103251623	Makine	2	YGS-1	40		46	198,47000
103271415	Makine (İÖ)	2	YGS-1	40	2,46	187,05364	----

TABLO-3A. Merkezi Yerleştirme İle Öğrenci Alan Yükseköğretim Önlisans Programları

2013-ÖSYS TERCİH KILAVUZU

PROGRAM KODU (1)	PROGRAM ADI (2)	ÖĞR. SÜR. (3)	PUAN TÜRÜ (4)	GENEL KONT (5)	ÖZEL KOŞUL VE AÇIKLAMALAR (6)	2012-ÖSYS EN KÜÇÜK PUAN (7)	2012-ÖSYS YERLEŞTİRME ÖNCELİKLERİ (8)
103251792	Mekatronik	2	YGS-1	40	46	231,19000	12,2,D,93
103271593	Mekatronik (İÖ)	2	YGS-1	40	2,46	235,94100	10,2,D,91
103251562	Mobilya ve Dekorasyon	2	YGS-1	40	46		
103271584	Mobilya ve Dekorasyon (İÖ)	2	YGS-1	40	2,46		
103251165	Muhasebe ve Vergi Uygulamaları	2	YGS-6	50	46	190,16580	----
103250731	Organik Tarım	2	YGS-6	30	46		
103251817	Yerel Yönetimler	2	YGS-4	50	46	252,91956	----
103271618	Yerel Yönetimler (İÖ)	2	YGS-4	50	2,46	205,59920	----
	Şaphane Meslek Yüksekokulu						
103250997	Bankacılık ve Sigortacılık	2	YGS-6	60	46	203,77586	----
103271293	Bankacılık ve Sigortacılık (İÖ)	2	YGS-6	60	2,46	200,11917	----
103251508	Büro Yönetimi ve Yönetici Asistanlığı	2	YGS-4	50	46	219,79282	----
103271318	Büro Yönetimi ve Yönetici Asistanlığı (İÖ)	2	YGS-4	50	2,46	174,79468	----
103251271	İşletme Yönetimi	2	YGS-6	30	46		
103251641	Lojistik	2	YGS-6	60	46	219,67612	----
103271433	Lojistik (İÖ)	2	YGS-6	60	2,46	198,37005	----
103251738	Menkul Kıymetler ve Sermaye Piyasası	2	YGS-6	60	46		
103271521	Menkul Kıymetler ve Sermaye Piyasası (İÖ)	2	YGS-6	60	2,46		
103251659	Yerel Yönetimler	2	YGS-4	60	46	249,03251	----
103271442	Yerel Yönetimler (İÖ)	2	YGS-4	60	2,46	238,92581	----
	Tavşanlı Meslek Yüksekokulu						
103250882	Bilgisayar Programcılığı	2	YGS-1	80	46	257,27100	12,2,D,90
103270717	Bilgisayar Programcılığı (İÖ)	2	YGS-1	80	2,46		
103251517	Büro Yönetimi ve Yönetici Asistanlığı	2	YGS-4	50	46	236,36193	----
103271327	Büro Yönetimi ve Yönetici Asistanlığı (İÖ)	2	YGS-4	50	2,46	220,50917	----
103251077	Dış Ticaret	2	YGS-6	40	46	216,79494	----
103270832	Dış Ticaret (İÖ)	2	YGS-6	40	2,46	202,29380	----
103251289	Gaz ve Tesisatı Teknolojisi	2	YGS-2	40	46		
103250828	Harita ve Kadastro	2	YGS-1	40	46	240,51636	----
103270674	Harita ve Kadastro (İÖ)	2	YGS-1	40	2,46	220,60984	----
103251605	İnternet ve Ağ Teknolojileri	2	YGS-1	30	46	500,00000	12,2,I,93
103271399	İnternet ve Ağ Teknolojileri (İÖ)	2	YGS-1	30	2,46	264,25800	11,4,D,93
103251341	Kontrol ve Otomasyon Teknolojisi	2	YGS-1	40	46	420,37500	09,2,D,91
103250961	Lojistik	2	YGS-6	40	46	217,63413	----
103270753	Lojistik (İÖ)	2	YGS-6	40	2,46	183,91788	----
103250846	Makine	2	YGS-1	50	46	190,97700	12,2,D,92
103271715	Makine (İÖ)	2	YGS-1	50	2,46	----	----
103251183	Muhasebe ve Vergi Uygulamaları	2	YGS-6	40	46		
103251474	Otomotiv Teknolojisi	2	YGS-1	40	46	249,87500	12,2,D,94
103270956	Otomotiv Teknolojisi (İÖ)	2	YGS-1	40	2,46	181,46400	11,2,D,93
	Mesleki ve Teknik Eğitim Bölgesi: MALATYA						
	İNÖNÜ ÜNİVERSİTESİ (MALATYA)						
	Adalet Meslek Yüksekokulu						
105350875	Adalet	2	YGS-3	60		370,85843	----
	Malatya Meslek Yüksekokulu						
105350275	Bilgisayar Programcılığı	2	YGS-1	30		303,40400	12,3,I,94
105370173	Bilgisayar Programcılığı (İÖ)	2	YGS-1	30	2	347,01200	12,2,I,93
105350927	Bilgisayar Programcılığı (Uzaktan Eğitim)	2	YGS-1	70	226		
105350115	Elektrik	2	YGS-1	40		170,76800	12,2,I,94
105370076	Elektrik (İÖ)	2	YGS-1	40	2	300,78400	11,2,I,92
105350751	Elektronik Haberleşme Teknolojisi	2	YGS-1	30		161,84800	12,2,I,89
105350769	Elektronik Teknolojisi	2	YGS-1	30		268,09100	12,2,D,93
105370252	Elektronik Teknolojisi (İÖ)	2	YGS-1	30	2	444,44400	00,2,I,83
105350575	Harita ve Kadastro	2	YGS-1	40		259,13343	----
105350742	İklimlendirme ve Soğutma Teknolojisi	2	YGS-1	30		217,19478	----
105350821	İnşaat Teknolojisi	2	YGS-1	30		245,28629	----
105370288	İnşaat Teknolojisi (İÖ)	2	YGS-1	30	2	219,98833	----
105350715	İşletme Yönetimi	2	YGS-6	40		271,85577	----
105370243	İşletme Yönetimi (İÖ)	2	YGS-6	40	2	237,60774	----
105350778	Kontrol ve Otomasyon Teknolojisi	2	YGS-1	30		240,02000	11,2,I,92
105350636	Maden Teknolojisi	2	YGS-2	30		182,09071	----
105350196	Makine	2	YGS-1	60		204,94100	12,2,I,94
105370101	Makine (İÖ)	2	YGS-1	60	2	206,97700	79,2,I,60
105370119	Makine (İÖ) (Bk.562)	2	YGS-1	40	2,562	203,62700	01,2,I,60
105370128	Mobilya ve Dekorasyon (İÖ) (Bk.562)	2	YGS-1	30	2,562	222,83700	09,3,D,89
105350663	Muhasebe ve Vergi Uygulamaları	2	YGS-6	80		291,51628	----
105370216	Muhasebe ve Vergi Uygulamaları (İÖ)	2	YGS-6	80	2	225,97912	----
105370225	Muhasebe ve Vergi Uygulamaları (İÖ) (Bk.563)	2	YGS-6	60	2,563	202,26147	----
105351025	Muhasebe ve Vergi Uygulamaları (Uzaktan Eğitim)	2	YGS-6	150	226	----	----
	Sağlık Hizmetleri Meslek Y.O.						
105350293	Anestezi	2	YGS-2	30		137,95600	97,2,I,77
105350309	Çocuk Gelişimi	2	YGS-4	30		413,57800	12,2,I,75
105350893	Eczane Hizmetleri	2	YGS-2	30		292,03789	----
105350584	Evde Hasta Bakımı	2	YGS-2	30		263,37232	----
105350848	İlk ve Acil Yardım	2	YGS-2	30		329,51400	12,2,I,94
105350327	Tıbbi Dokümantasyon ve Sekreterlik	2	YGS-3	30		361,36200	12,2,D,93
105350812	Tıbbi Görüntüleme Teknikleri	2	YGS-1	30		343,69237	----
105350803	Tıbbi Laboratuvar Teknikleri	2	YGS-2	30		275,74000	08,2,D,89
	Akçadağ Meslek Yüksekokulu						
105350363	Bilgisayar Programcılığı	2	YGS-1	40	264	139,64900	12,2,I,91

TABLO-3A. Merkezi Yerleştirme İle Öğrenci Alan Yükseköğretim Önlisans Programları

2013-ÖSYS TERCİH KILAVUZU

PROGRAM KODU (1)	PROGRAM ADI (2)	ÖĞR. SÜR. (3)	PUAN TÜRÜ (4)	GENEL KONT (5)	ÖZEL KOŞUL VE AÇIKLAMALAR (6)	2012-ÖSYS EN KÜÇÜK PUAN (7)	2012-ÖSYS YERLEŞTİRME ÖNCELİKLERİ (8)
105370279	Bilgisayar Programcılığı (İÖ)	2	YGS-1	40	2, 264	204,49244	----
105350724	İşletme Yönetimi	2	YGS-6	40	264	226,93705	----
	Arapgir Meslek Yüksekokulu						
105350857	Bankacılık ve Sigortacılık	2	YGS-6	40		264,95138	----
105350884	Büro Yönetimi ve Yönetici Asistanlığı	2	YGS-4	40		282,58968	----
105351016	Doğalgaz ve Tesisatı Teknolojisi	2	YGS-2	40		187,59120	----
105350372	Elektrik	2	YGS-1	40		181,05419	----
105351007	Geleneksel El Sanatları	2	YGS-4	40			
105350839	Mekatronik	2	YGS-1	40		100,00000	12,2,D,93
105350672	Muhasebe ve Vergi Uygulamaları	2	YGS-6	70		207,80478	----
105350681	Otomotiv Teknolojisi	2	YGS-1	30		160,87300	08,2,1,86
	Battalgazi Meslek Yüksekokulu						
105350706	Bahçe Tarımı	2	YGS-6	40	264	193,99802	----
105350593	Basım ve Yayın Teknolojileri	2	YGS-5	40	264	259,38900	12,2,D,94
105370261	Basım ve Yayın Teknolojileri (İÖ)	2	YGS-5	40	2, 264	265,92731	----
105350733	Süs Bitkileri Yetiştiriciliği	2	YGS-6	30	264		
105350469	Yerel Yönetimler	2	YGS-4	30	264	308,81713	----
	Darende Bekir Ilıcak Meslek Yüksekokulu						
105350936	Gıda Teknolojisi	2	YGS-2	40		192,69912	----
105351061	İnşaat Teknolojisi	2	YGS-1	40		----	----
	Hekimhan Meslek Yüksekokulu						
105350654	Geoteknik	2	YGS-2	40	264	188,52612	----
105351052	İşçi Sağlığı ve İş Güvenliği	2	YGS-2	40	264	----	----
105350645	Sondaj Teknolojisi	2	YGS-1	40	264	174,18699	----
105351043	Yapı Denetimi	2	YGS-1	40	264	----	----
	Kale Meslek Yüksekokulu						
105350512	Pazarlama	2	YGS-6	40	264	176,84805	----
105350521	Turizm ve Otel İşletmeciliği	2	YGS-6	45	264	205,14597	----
	Sürgü Meslek Yüksekokulu						
105351034	Bilgisayar Programcılığı	2	YGS-1	40		----	----
	Yakınca Meslek Yüksekokulu						
105350918	Giyim Üretim Teknolojisi	2	YGS-1	40		195,51220	----
105350699	Otomotiv Teknolojisi	2	YGS-1	75		188,16093	----
105370234	Otomotiv Teknolojisi (İÖ)	2	YGS-1	75	2		
105350627	Tekstil Teknolojisi	2	YGS-1	75			
	Mesleki ve Teknik Eğitim Bölgesi: MANISA						
	CELAL BAYAR ÜNİVERSİTESİ (MANISA)						
	Manisa Sağlık Hizmetleri Meslek Y.O.						
102550016	Tıbbi Dokümantasyon ve Sekreterlik	2	YGS-3	40		212,05500	12,2,1,94
102571027	Tıbbi Dokümantasyon ve Sekreterlik (İÖ)	2	YGS-3	40	2	205,60900	12,2,D,93
102550961	Tıbbi Görüntüleme Teknikleri	2	YGS-1	40		346,58069	----
102550776	Tıbbi Laboratuvar Teknikleri	2	YGS-2	40		217,57800	12,2,1,94
102570902	Tıbbi Laboratuvar Teknikleri (İÖ)	2	YGS-2	40	2	310,88920	----
102550882	Yaşlı Bakımı	2	YGS-2	30		257,03631	----
102570911	Yaşlı Bakımı (İÖ)	2	YGS-2	30	2	231,40969	----
	Manisa Organize Sanayi Bölgesi Meslek Yüksekokulu						
102550801	İnşaat Teknolojisi	2	YGS-1	35		311,62901	----
102570886	İnşaat Teknolojisi (İÖ)	2	YGS-1	35	2	215,40792	----
102550943	Makine	2	YGS-1	35		355,14800	12,2,1,94
102570877	Makine (İÖ)	2	YGS-1	35	2	181,86800	12,2,1,92
	Ahmetli Meslek Yüksekokulu						
102550952	Bankacılık ve Sigortacılık	2	YGS-6	90		232,92100	12,2,D,91
102570895	Bankacılık ve Sigortacılık (İÖ)	2	YGS-6	90	2	234,30712	----
102550864	Büro Yönetimi ve Yönetici Asistanlığı	2	YGS-4	100		265,27123	----
102570814	Büro Yönetimi ve Yönetici Asistanlığı (İÖ)	2	YGS-4	100	2	216,56038	----
102551183	İnsan Kaynakları Yönetimi	2	YGS-6	50		194,89600	12,2,D,94
102571072	İnsan Kaynakları Yönetimi (İÖ)	2	YGS-6	50	2	223,96057	----
102550652	Muhasebe ve Vergi Uygulamaları	2	YGS-6	105		146,71400	12,2,D,94
102570692	Muhasebe ve Vergi Uygulamaları (İÖ)	2	YGS-6	105	2	195,07461	----
	Akhisar Meslek Yüksekokulu						
102551147	Bilgisayar Programcılığı	2	YGS-1	80		190,81200	12,3,D,93
102570083	Bilgisayar Programcılığı (İÖ)	2	YGS-1	80	2	223,60600	12,2,D,93
102551226	Elektrik	2	YGS-1	80		----	----
102570038	Elektrik (İÖ)	2	YGS-1	80	2	227,10000	11,2,D,92
102550052	Endüstriyel Tavukçuluk	2	YGS-6	30			
102551138	Makine	2	YGS-1	80		223,21600	12,2,D,94
102570047	Makine (İÖ)	2	YGS-1	80	2		
102570735	Otomotiv Teknolojisi (İÖ) (Bk.566)	2	YGS-1	80	2, 566	100,00000	12,2,D,92
102550846	Pazarlama	2	YGS-6	40		221,07307	----
102570868	Pazarlama (İÖ)	2	YGS-6	40	2		
102550697	Zeytinlik ve Zeytin İşleme Teknolojisi	2	YGS-6	40		183,80765	----
	Alaşehir Meslek Yüksekokulu						
102550079	Bağcılık	2	YGS-6	30			
102551208	Bitki Koruma	2	YGS-2	30		----	----
102550749	Kooperatifçilik	2	YGS-5	40		198,40460	----
102570762	Kooperatifçilik (İÖ)	2	YGS-5	40	2		
102550643	Laboratuvar Teknolojisi	2	YGS-2	40		285,35300	12,2,D,93
102570683	Laboratuvar Teknolojisi (İÖ)	2	YGS-2	40	2	----	----
102551095	Organik Tarım	2	YGS-6	40			
102550088	Peyzaj ve Süs Bitkileri	2	YGS-6	30			

TABLO-3A. Merkezi Yerleştirme İle Öğrenci Alan Yükseköğretim Önlisans Programları

2013-ÖSYS TERCİH KILAVUZU

PROGRAM KODU (1)	PROGRAM ADI (2)	ÖĞR. SÜR. (3)	PUAN TÜRÜ (4)	GENEL KONT (5)	ÖZEL KOŞUL VE AÇIKLAMALAR (6)	2012-ÖSYS EN KÜÇÜK PUAN (7)	2012-ÖSYS YERLEŞTİRME ÖNCELİKLERİ (8)
102550122	Tıbbi ve Aromatik Bitkiler	2	YGS-6	40		125,60300	12,2,D,92
	Demirci Meslek Yüksekokulu						
102550634	Bankacılık ve Sigortacılık	2	YGS-6	60		175,12500	12,2,D,94
102570674	Bankacılık ve Sigortacılık (İÖ)	2	YGS-6	60	2	229,03479	----
102550591	Dış Ticaret	2	YGS-6	100		230,68851	----
102570647	Dış Ticaret (İÖ)	2	YGS-6	100	2	200,76674	----
102550661	Muhasebe ve Vergi Uygulamaları	2	YGS-6	95			
102570708	Muhasebe ve Vergi Uygulamaları (İÖ)	2	YGS-6	95	2		
	Gördes Meslek Yüksekokulu						
102550873	Büro Yönetimi ve Yönetici Asistanlığı	2	YGS-4	100		239,52805	----
102570823	Büro Yönetimi ve Yönetici Asistanlığı (İÖ)	2	YGS-4	100	2	220,80734	----
102551102	Maliye	2	YGS-6	80		253,03183	----
102571018	Maliye (İÖ)	2	YGS-6	80	2	224,07347	----
102550679	Muhasebe ve Vergi Uygulamaları	2	YGS-6	110			
102570717	Muhasebe ve Vergi Uygulamaları (İÖ)	2	YGS-6	110	2		
102550855	Pazarlama	2	YGS-6	30			
	Kırkağaç Meslek Yüksekokulu						
102550255	Bilgisayar Programcılığı	2	YGS-1	100		123,21200	12,2,I,94
102570259	Bilgisayar Programcılığı (İÖ)	2	YGS-1	100	2		
102550925	Lojistik	2	YGS-6	60		290,29817	----
102570859	Lojistik (İÖ)	2	YGS-6	60	2	230,46828	----
102550688	Muhasebe ve Vergi Uygulamaları	2	YGS-6	100			
102570726	Muhasebe ve Vergi Uygulamaları (İÖ)	2	YGS-6	100	2		
	Köprübaşı Meslek Yüksekokulu						
102550282	Harita ve Kadastro	2	YGS-1	50		241,65328	----
102570595	Harita ve Kadastro (İÖ)	2	YGS-1	50	2	217,41583	----
102550722	İşletme Yönetimi	2	YGS-6	50		215,00788	----
102570753	İşletme Yönetimi (İÖ)	2	YGS-6	50	2		
	Kula Meslek Yüksekokulu						
102551129	Halkla İlişkiler ve Tanıtım	2	YGS-4	100		272,25473	----
102571054	Halkla İlişkiler ve Tanıtım (İÖ)	2	YGS-4	100	2	237,06705	----
102550713	İşletme Yönetimi	2	YGS-6	100			
102570744	İşletme Yönetimi (İÖ)	2	YGS-6	100	2		
102551235	Maliye	2	YGS-6	100		----	----
102571099	Maliye (İÖ)	2	YGS-6	100	2	----	----
	Salihli Meslek Yüksekokulu						
102550794	Bilgisayar Programcılığı	2	YGS-1	50		281,20100	12,3,D,94
102570365	Bilgisayar Programcılığı (İÖ)	2	YGS-1	50	2	231,26500	12,2,D,92
102550546	Çocuk Gelişimi	2	YGS-4	50		423,55700	12,2,I,94
102571036	Çocuk Gelişimi (İÖ)	2	YGS-4	50	2	357,54400	12,2,I,94
102551262	Çocuk Gelişimi (Uzaktan Eğitim)	2	YGS-4	100	226, 815	----	----
102550307	Deri Konfeksiyon	2	YGS-4	35			
102550607	Dış Ticaret	2	YGS-6	100		264,13500	11,2,D,93
102570656	Dış Ticaret (İÖ)	2	YGS-6	100	2	213,66527	----
102551111	Emlak ve Emlak Yönetimi	2	YGS-5	50		231,78760	----
102571045	Emlak ve Emlak Yönetimi (İÖ)	2	YGS-5	50	2		
102550916	Moda Tasarımı	2	YGS-5	60		270,90100	12,2,D,94
102570841	Moda Tasarımı (İÖ)	2	YGS-5	60	2	102,26200	11,2,D,92
102550325	Pazarlama	2	YGS-6	95			
102570302	Pazarlama (İÖ)	2	YGS-6	95	2		
102550582	Tekstil Teknolojisi	2	YGS-1	40			
102550334	Yerel Yönetimler	2	YGS-4	100		272,25580	----
102570329	Yerel Yönetimler (İÖ)	2	YGS-4	100	2	239,90265	----
	Sarıgöl Meslek Yüksekokulu						
102550343	Harita ve Kadastro	2	YGS-1	40		232,23105	----
102571009	Harita ve Kadastro (İÖ)	2	YGS-1	40	2	220,30678	----
102551217	Tapu ve Kadastro	2	YGS-6	40		----	----
	Saruhanlı Meslek Yüksekokulu						
102550352	Gıda Teknolojisi	2	YGS-2	40		252,90943	----
102570374	Gıda Teknolojisi (İÖ)	2	YGS-2	40	2	190,91426	----
102550731	İşletme Yönetimi	2	YGS-6	40		273,54759	----
102570938	İşletme Yönetimi (İÖ)	2	YGS-6	40	2	190,02839	----
	Soma Meslek Yüksekokulu						
102550379	Elektrik	2	YGS-1	50		130,13400	12,2,I,94
102570383	Elektrik (İÖ)	2	YGS-1	50	2	205,66000	99,2,D,81
102550837	Grafik Tasarımı	2	YGS-5	50		419,23700	12,2,D,93
102571106	Grafik Tasarımı (İÖ)	2	YGS-5	50	2	----	----
102551165	İş Sağlığı ve Güvenliği	2	YGS-2	50		500,00000	03,2,D,85
102571063	İş Sağlığı ve Güvenliği (İÖ)	2	YGS-2	50	2	227,86407	----
102551253	İş Sağlığı ve Güvenliği (Uzaktan Eğitim)	2	YGS-2	100	226	----	----
102550616	Maden Teknolojisi	2	YGS-2	50		189,89885	----
102570665	Maden Teknolojisi (İÖ)	2	YGS-2	50	2	169,28866	----
102550397	Makine	2	YGS-1	50		195,55900	12,2,D,94
102570408	Makine (İÖ)	2	YGS-1	50	2	196,75361	----
102550485	Mekatronik	2	YGS-1	50		339,26200	12,2,D,93
102570805	Mekatronik (İÖ)	2	YGS-1	50	2	202,45400	11,3,I,93
102550625	Sondaj Teknolojisi	2	YGS-1	50			
	Turgutlu Meslek Yüksekokulu						
102551244	Bilgisayar Programcılığı	2	YGS-1	30		----	----
102570577	Bilgisayar Programcılığı (İÖ) (Bk.567)	2	YGS-1	80	2, 567	255,16500	12,2,D,93

TABLO-3A. Merkezi Yerleştirme İle Öğrenci Alan Yükseköğretim Önlisans Programları

2013-ÖSYS TERCİH KILAVUZU

PROGRAM KODU (1)	PROGRAM ADI (2)	ÖĞR. SÜR. (3)	PUAN TÜRÜ (4)	GENEL KONT (5)	ÖZEL KOŞUL VE AÇIKLAMALAR (6)	2012-ÖSYS EN KÜÇÜK PUAN (7)	2012-ÖSYS YERLEŞTİRME ÖNCELİKLERİ (8)
102551174	Bilgisayar Programcılığı (Uzaktan Eğitim)	2	YGS-1	75	226	210,35875	----
102550519	Elektrik	2	YGS-1	40		287,67100	12,2,1,94
102570453	Elektrik (İÖ) (Bk.567)	2	YGS-1	80	2, 567	336,01300	10,4,1,92
102550758	Elektronik Teknolojisi	2	YGS-1	40		292,84900	12,2,D,94
102570771	Elektronik Teknolojisi (İÖ) (Bk.567)	2	YGS-1	40	2, 567	211,32200	10,3,1,92
102550934	Endüstriyel Cam ve Seramik	2	YGS-2	30			
102550564	Geleneksel El Sanatları	2	YGS-4	30		278,55573	----
102571115	Geleneksel El Sanatları (İÖ)	2	YGS-4	30	2	----	----
102550907	Geoteknik	2	YGS-2	30		195,90333	----
102550819	İnşaat Teknolojisi	2	YGS-1	60		208,46768	----
102570789	İnşaat Teknolojisi (İÖ)	2	YGS-1	60	2	190,32441	----
102550767	Kontrol ve Otomasyon Teknolojisi	2	YGS-1	40		144,57700	12,2,D,94
102550422	Makine	2	YGS-1	120		217,40100	12,2,D,94
102570498	Makine (İÖ)	2	YGS-1	120	2	228,23146	----
102550891	Yapı Denetimi	2	YGS-1	30		223,97867	----
102570929	Yapı Denetimi (İÖ)	2	YGS-1	30	2	205,82297	----
102551156	Yapı Yalıtım Teknolojisi	2	YGS-1	30			
Mesleki ve Teknik Eğitim Bölgesi: MARDİN							
MARDİN ARTUKLU ÜNİVERSİTESİ							
Meslek Yüksekokulu							
107150192	Bilgisayar Programcılığı	2	YGS-1	30		318,19900	12,2,1,94
107170169	Bilgisayar Programcılığı (İÖ)	2	YGS-1	30	2	291,42800	12,2,D,88
107150014	Elektrik	2	YGS-1	50		314,11900	12,2,D,94
107170018	Elektrik (İÖ)	2	YGS-1	50	2	204,72700	06,2,1,88
107150111	Elektronik Teknolojisi	2	YGS-1	50		164,25922	----
107170099	Elektronik Teknolojisi (İÖ)	2	YGS-1	50	2		
107150102	İnşaat Teknolojisi	2	YGS-1	40		216,14564	----
107170115	İnşaat Teknolojisi (İÖ)	2	YGS-1	40	2	203,81318	----
107150086	İşletme Yönetimi	2	YGS-6	40		220,67312	----
107170133	İşletme Yönetimi (İÖ)	2	YGS-6	40	2	195,48142	----
107150129	Makine	2	YGS-1	40		196,50091	----
107170036	Makine (İÖ)	2	YGS-1	40	2		
107150077	Muhasebe ve Vergi Uygulamaları	2	YGS-6	40		246,85636	----
107170081	Muhasebe ve Vergi Uygulamaları (İÖ)	2	YGS-6	40	2	212,88862	----
107150059	Turizm ve Otel İşletmeciliği	2	YGS-6	30		233,81679	----
107170124	Turizm ve Otel İşletmeciliği (İÖ)	2	YGS-6	30	2	192,79684	----
Sağlık Hizmetleri Meslek Yüksekokulu							
107150174	Çocuk Gelişimi	2	YGS-4	40		378,69700	12,2,1,94
107170178	Çocuk Gelişimi (İÖ)	2	YGS-4	40	2	303,95100	12,2,1,87
107150156	İlk ve Acil Yardım	2	YGS-2	40		423,06700	12,2,D,94
107170142	İlk ve Acil Yardım (İÖ)	2	YGS-2	40	2	336,10000	12,2,D,94
107150165	Tıbbi Laboratuvar Teknikleri	2	YGS-2	30		310,28231	----
107170151	Tıbbi Laboratuvar Teknikleri (İÖ)	2	YGS-2	30	2	289,46289	----
107150226	Tıbbi Tanıtım ve Pazarlama	2	YGS-6	40		243,74478	----
107170196	Tıbbi Tanıtım ve Pazarlama (İÖ)	2	YGS-6	40	2	227,59529	----
107150183	Yaşlı Bakımı	2	YGS-2	40		245,21766	----
107170187	Yaşlı Bakımı (İÖ)	2	YGS-2	40	2	224,11941	----
Kızıltepe Meslek Yüksekokulu							
107150208	Organik Tarım	2	YGS-6	30		220,47505	----
107150217	Tohumculuk	2	YGS-6	30		196,03293	----
Midyat Meslek Yüksekokulu							
107150147	Bilgisayar Programcılığı	2	YGS-1	30		229,97900	12,2,1,94
107170106	Bilgisayar Programcılığı (İÖ) (Bk.304)	2	YGS-1	30	2, 304	203,21600	11,2,D,92
107150068	Çocuk Gelişimi	2	YGS-4	30		322,55800	12,2,1,94
107170063	Çocuk Gelişimi (İÖ)	2	YGS-4	30	2	276,15800	12,2,1,94
107150138	Elektrik	2	YGS-1	30		283,83000	95,2,1,76
107170072	Elektrik (İÖ) (Bk.304)	2	YGS-1	30	2, 304	223,63600	10,2,D,71
107150235	Elektronik Haberleşme Teknolojisi	2	YGS-1	30		174,42069	----
Nusaybin Meslek Yüksekokulu							
107150244	Dış Ticaret	2	YGS-6	25		----	----
PLATO MESLEK YÜKSEKOKULU (İSTANBUL)							
Plato Meslek Yüksekokulu							
205052343	Çocuk Gelişimi (Mardin) (Tam Burslu)	2	YGS-4	3	3, 46, 702, 789	----	----
205052352	Çocuk Gelişimi (Mardin) (%50 Burslu)	2	YGS-4	27	3, 46, 702, 789	----	----
Mesleki ve Teknik Eğitim Bölgesi: MERSİN							
ÇAĞ ÜNİVERSİTESİ (MERSİN)							
Meslek Yüksekokulu							
201050447	Adalet (Tam Burslu)	2	YGS-3	6	3, 4, 27	360,26132	----
201050474	Adalet (%75 Burslu)	2	YGS-3	12	3, 4, 27	335,27851	----
201050456	Adalet (%50 Burslu)	2	YGS-3	24	3, 4, 27	313,28243	----
201050465	Adalet (%25 Burslu)	2	YGS-3	13	3, 4, 27	299,01619	----
201050386	Bankacılık ve Sigortacılık (Tam Burslu)	2	YGS-6	5	3, 4, 27	243,10200	10,3,1,91
201050483	Bankacılık ve Sigortacılık (%75 Burslu)	2	YGS-6	10	3, 4, 27	239,51661	----
201050235	Bankacılık ve Sigortacılık (%50 Burslu)	2	YGS-6	15	3, 4, 27	213,44958	----
201050244	Bankacılık ve Sigortacılık (%25 Burslu)	2	YGS-6	15	3, 4, 27	182,19281	----
201050395	Dış Ticaret (Tam Burslu)	2	YGS-6	5	3, 4, 27	269,96789	----
201050492	Dış Ticaret (%75 Burslu)	2	YGS-6	10	3, 4, 27	234,40001	----
201050253	Dış Ticaret (%50 Burslu)	2	YGS-6	15	3, 4, 27	212,49135	----
201050262	Dış Ticaret (%25 Burslu)	2	YGS-6	15	3, 4, 27	194,34382	----

TABLO-3A. Merkezi Yerleştirme İle Öğrenci Alan Yükseköğretim Önlisans Programları

2013-ÖSYS TERCİH KILAVUZU

PROGRAM KODU (1)	PROGRAM ADI (2)	ÖĞR. SÜR. (3)	PUAN TÜRÜ (4)	GENEL KONT (5)	ÖZEL KOŞUL VE AÇIKLAMALAR (6)	2012-ÖSYS EN KÜÇÜK PUAN (7)	2012-ÖSYS YERLEŞTİRME ÖNCELİKLERİ (8)
201050402	Halkla İlişkiler ve Tanıtım (Tam Burslu)	2	YGS-4	5	3, 4, 27	327,52974	----
201050508	Halkla İlişkiler ve Tanıtım (%75 Burslu)	2	YGS-4	10	3, 4, 27	267,57624	----
201050271	Halkla İlişkiler ve Tanıtım (%50 Burslu)	2	YGS-4	20	3, 4, 27	219,05548	----
201050289	Halkla İlişkiler ve Tanıtım (%25 Burslu)	2	YGS-4	10	3, 4, 27	210,19222	----
MERSİN ÜNİVERSİTESİ							
Denizcilik Meslek Yüksekokulu							
107451327	Deniz Ulaştırma ve İşletme	2	YGS-1	20	21, 278	368,83100	12,3,D,94
107451257	Deniz ve Liman İşletmeciliği	2	YGS-6	20	21, 278	369,44700	12,2,İ,94
107451318	Gemi Makineleri İşletme	2	YGS-1	20	21, 278	210,48300	12,3,İ,94
Mersin Meslek Yüksekokulu							
107450092	Bilgisayar Programcılığı (Uzaktan Eğitim)	2	YGS-1	75	226	184,80606	----
107451293	Eczane Hizmetleri (Uzaktan Eğitim)	2	YGS-2	120	226	200,81937	----
107451063	Elektronik Haberleşme Teknolojisi (Uzaktan Eğitim)	2	YGS-1	70	226		
107451072	Elektronik Teknolojisi (Uzaktan Eğitim)	2	YGS-1	70	226		
107451451	Halkla İlişkiler ve Tanıtım (Uzaktan Eğitim)	2	YGS-4	60	226	189,02514	----
107451584	Ormancılık ve Orman Ürünleri (Uzaktan Eğitim)	2	YGS-6	100	226	245,28342	----
107451372	Sağlık Kurumları İşletmeciliği (Uzaktan Eğitim)	2	YGS-6	75	226	292,33224	----
Sağlık Hizmetleri Meslek Yüksekokulu							
107451239	Ameliyathane Hizmetleri	2	YGS-2	20		208,66400	12,2,D,94
107450126	Anestezi	2	YGS-2	30		420,92129	----
107451381	İlk ve Acil Yardım	2	YGS-2	20	233	395,27300	12,2,İ,94
107451221	Otopsi Yardımcılığı	2	YGS-2	20	769	268,33400	12,2,D,94
107451406	Perfüzyon Teknikleri	2	YGS-2	25		271,10700	12,2,İ,95
107450153	Tıbbi Dokümantasyon ve Sekreterlik	2	YGS-3	30		206,70900	12,2,İ,94
107451196	Tıbbi Görüntüleme Teknikleri	2	YGS-1	30		345,90734	----
107451187	Tıbbi Laboratuvar Teknikleri	2	YGS-2	30		294,56300	11,2,D,93
107451399	Yaşlı Bakımı	2	YGS-2	35		254,76651	----
Sosyal Bilimler Meslek Yüksekokulu							
107451336	Büro Yönetimi ve Yönetici Asistanlığı	2	YGS-4	50		315,35695	----
107470633	Büro Yönetimi ve Yönetici Asistanlığı (İÖ)	2	YGS-4	50	2	280,87681	----
107450902	Dış Ticaret	2	YGS-6	50		292,03400	12,2,İ,93
107470412	Dış Ticaret (İÖ)	2	YGS-6	50	2	192,38200	12,2,İ,93
107451018	İşletme Yönetimi	2	YGS-6	50		211,42800	12,2,D,94
107470493	İşletme Yönetimi (İÖ)	2	YGS-6	50	2	236,88956	----
107451309	Lojistik	2	YGS-6	50		260,77900	12,2,İ,94
107450947	Muhasebe ve Vergi Uygulamaları	2	YGS-6	50		231,72900	12,2,İ,94
107470448	Muhasebe ve Vergi Uygulamaları (İÖ)	2	YGS-6	50	2	257,10246	----
107450223	Pazarlama	2	YGS-6	50		235,39846	----
107470209	Pazarlama (İÖ)	2	YGS-6	50	2	199,41664	----
107450232	Turizm ve Otel İşletmeciliği	2	YGS-6	50	46	274,48100	12,2,D,95
107470218	Turizm ve Otel İşletmeciliği (İÖ)	2	YGS-6	50	2, 46	233,21360	----
107451133	Turizm ve Seyahat Hizmetleri	2	YGS-5	50		133,42500	11,3,D,93
107470563	Turizm ve Seyahat Hizmetleri (İÖ)	2	YGS-5	50	2	232,02164	----
Teknik Bilimler Meslek Yüksekokulu							
107451203	Bilgisayar Programcılığı	2	YGS-1	50		235,93600	12,3,İ,94
107470572	Bilgisayar Programcılığı (İÖ)	2	YGS-1	50	2	241,23200	12,2,İ,94
107450277	Elektrik	2	YGS-1	60		291,16500	12,2,İ,93
107470245	Elektrik (İÖ)	2	YGS-1	60	2	201,81800	12,2,D,93
107451099	Elektronik Haberleşme Teknolojisi	2	YGS-1	50		210,78800	12,2,İ,94
107470518	Elektronik Haberleşme Teknolojisi (İÖ)	2	YGS-1	50	2	231,76500	98,2,İ,80
107451106	Elektronik Teknolojisi	2	YGS-1	60		266,93200	12,2,D,94
107470527	Elektronik Teknolojisi (İÖ)	2	YGS-1	60	2	182,24200	11,2,D,92
107451469	Endüstriyel Cam ve Seramik	2	YGS-2	30			
107450832	Gıda Teknolojisi	2	YGS-2	30	194	194,73400	12,2,D,93
107450311	Harita ve Kadastro	2	YGS-1	50		294,85232	----
107470624	Harita ve Kadastro (İÖ)	2	YGS-1	50	2	243,84951	----
107451054	İklimlendirme ve Soğutma Teknolojisi	2	YGS-1	50		351,69300	12,2,D,91
107470615	İklimlendirme ve Soğutma Teknolojisi (İÖ)	2	YGS-1	50	2		
107451212	İnşaat Teknolojisi	2	YGS-1	50		218,20100	12,2,D,94
107470606	İnşaat Teknolojisi (İÖ)	2	YGS-1	50	2	222,34020	----
107450992	Kimya Teknolojisi	2	YGS-2	50		298,54500	12,2,D,94
107470475	Kimya Teknolojisi (İÖ)	2	YGS-2	50	2	186,59173	----
107451115	Kontrol ve Otomasyon Teknolojisi	2	YGS-1	50		217,93800	12,2,İ,93
107470536	Kontrol ve Otomasyon Teknolojisi (İÖ)	2	YGS-1	50	2		
107450886	Kuyumculuk ve Takı Tasarımı	2	YGS-5	40		297,79000	92,2,İ,74
107450356	Makine	2	YGS-1	50		275,08900	12,2,İ,93
107470306	Makine (İÖ)	2	YGS-1	50	2	241,12100	12,2,D,92
107451275	Mobilya ve Dekorasyon	2	YGS-1	35		218,92900	12,2,D,94
107451266	Otomotiv Teknolojisi	2	YGS-1	40		242,59500	12,2,İ,94
107470484	Otomotiv Teknolojisi (İÖ) (Bk.449)	2	YGS-1	40	2, 449	371,34800	11,2,İ,93
107470545	Saç Bakımı ve Güzellik Hizmetleri (İÖ) (Bk.501)	2	YGS-4	50	2, 501	201,35700	12,2,İ,94
107450877	Ulaştırma ve Trafik Hizmetleri	2	YGS-5	40		282,20552	----
Anamur Meslek Yüksekokulu							
107451557	Bahçe Tarımı	2	YGS-6	40			
107451345	Büro Yönetimi ve Yönetici Asistanlığı	2	YGS-4	45		269,10596	----
107451027	İşletme Yönetimi	2	YGS-6	50		201,09625	----
107450392	Pazarlama	2	YGS-6	30		193,38174	----
107450426	Turizm ve Otel İşletmeciliği	2	YGS-6	45	55	216,28545	----
107451151	Turizm ve Seyahat Hizmetleri	2	YGS-5	50	55	187,25098	----
Erdemli Meslek Yüksekokulu							

TABLO-3A. Merkezi Yerleştirme İle Öğrenci Alan Yükseköğretim Önlisans Programları

2013-ÖSYS TERCİH KILAVUZU

PROGRAM KODU (1)	PROGRAM ADI (2)	ÖĞR. SÜR. (3)	PUAN TÜRÜ (4)	GENEL KONT (5)	ÖZEL KOŞUL VE AÇIKLAMALAR (6)	2012-ÖSYS EN KÜÇÜK PUAN (7)	2012-ÖSYS YERLEŞTİRME ÖNCELİKLERİ (8)
107450938	Bankacılık ve Sigortacılık	2	YGS-6	50		217,22900	12,2,D,94
107470439	Bankacılık ve Sigortacılık (İÖ)	2	YGS-6	50	2	253,48592	----
107450559	Bilgisayar Programcılığı	2	YGS-1	50		347,33100	12,2,İ,93
107470581	Bilgisayar Programcılığı (İÖ)	2	YGS-1	50	2	145,62500	11,2,İ,93
107451036	İşletme Yönetimi	2	YGS-6	50		232,94059	----
107470509	İşletme Yönetimi (İÖ)	2	YGS-6	50	2	203,04710	----
107450956	Muhasebe ve Vergi Uygulamaları	2	YGS-6	50		235,28756	----
107470457	Muhasebe ve Vergi Uygulamaları (İÖ)	2	YGS-6	50	2	202,87333	----
107450868	Turizm Animasyonu	2	YGS-4	30	15	248,66212	----
Gülner Meslek Yüksekokulu							
107451609	Fidan Yetiştiriciliği	2	YGS-6	30		----	----
107450965	Muhasebe ve Vergi Uygulamaları	2	YGS-6	65		180,19429	----
107451433	Ormancılık ve Orman Ürünleri	2	YGS-6	50		300,97000	12,2,D,93
Mut Meslek Yüksekokulu							
107451009	Bahçe Tarımı	2	YGS-6	30			
107450692	Bilgisayar Programcılığı	2	YGS-1	50		389,58000	11,2,İ,93
107450974	Muhasebe ve Vergi Uygulamaları	2	YGS-6	50		192,44102	----
107450929	Süt ve Ürünleri Teknolojisi	2	YGS-6	30			
Silifke Meslek Yüksekokulu							
107451045	İşletme Yönetimi	2	YGS-6	40		217,56035	----
107450841	Organik Tarım	2	YGS-6	40		209,68404	----
107450717	Pazarlama	2	YGS-6	30		193,66393	----
Tarsus Meslek Yüksekokulu							
107450823	Bilgisayar Programcılığı	2	YGS-1	50		251,02000	12,2,İ,94
107470599	Bilgisayar Programcılığı (İÖ)	2	YGS-1	50	2	269,22200	11,2,İ,93
107451354	Büro Yönetimi ve Yönetici Asistanlığı	2	YGS-4	40		278,82194	----
107470669	Büro Yönetimi ve Yönetici Asistanlığı (İÖ)	2	YGS-4	40	2	255,06099	----
107451442	Giyim Üretim Teknolojisi	2	YGS-1	55		158,91158	----
107451593	Moda Tasarımı	2	YGS-5	40		----	----
107450983	Muhasebe ve Vergi Uygulamaları	2	YGS-6	50		238,28591	----
107470466	Muhasebe ve Vergi Uygulamaları (İÖ)	2	YGS-6	50	2	194,51238	----
107450798	Pazarlama	2	YGS-6	40		180,62803	----
107470642	Pazarlama (İÖ)	2	YGS-6	40	2		
PLATO MESLEK YÜKSEKOKULU (İSTANBUL)							
Plato Meslek Yüksekokulu							
205052307	Çocuk Gelişimi (Uzaktan Eğitim) (Mersin) (Tam Burslu)	2	YGS-4	3	3, 46, 702, 789	----	----
205052316	Çocuk Gelişimi (Uzaktan Eğitim) (Mersin) (%50 Burslu)	2	YGS-4	27	3, 46, 702, 789	----	----
205052025	Moda Tasarımı (Uzaktan Eğitim) (Mersin) (Tam Burslu)	2	YGS-5	3	3, 46, 702, 789	----	----
205052034	Moda Tasarımı (Uzaktan Eğitim) (Mersin) (%50 Burslu)	2	YGS-5	27	3, 46, 702, 789	----	----
SELÇUK ÜNİVERSİTESİ (KONYA)							
Silifke Taşucu Meslek Y.O.							
108952256	Bahçe Tarımı	2	YGS-6	40		180,13383	----
108971492	Bahçe Tarımı (İÖ)	2	YGS-6	40	2	----	----
108952098	Dış Ticaret	2	YGS-6	70		277,46038	----
108971386	Dış Ticaret (İÖ)	2	YGS-6	70	2	221,97012	----
108952468	Elektronik Teknolojisi	2	YGS-1	40		155,31400	12,2,D,94
108971623	Elektronik Teknolojisi (İÖ)	2	YGS-1	40	2		
108952635	İnşaat Teknolojisi	2	YGS-1	50		207,37505	----
108971756	İnşaat Teknolojisi (İÖ)	2	YGS-1	50	2	183,64899	----
108951982	Turizm Rehberliği	2	YGS-3	80		----	****
108951991	Turizm ve Otel İşletmeciliği	2	YGS-6	60		209,75649	----
108971323	Turizm ve Otel İşletmeciliği (İÖ)	2	YGS-6	60	2	197,32619	----
108952486	Turizm ve Seyahat Hizmetleri	2	YGS-5	55			
108971641	Turizm ve Seyahat Hizmetleri (İÖ)	2	YGS-5	55	2		
108952017	Yerel Yönetimler	2	YGS-4	30		293,72022	----
108972127	Yerel Yönetimler (İÖ)	2	YGS-4	30	2	----	----
TOROS ÜNİVERSİTESİ (MERSİN)							
Meslek Yüksekokulu							
205550024	Bilgisayar Teknolojisi (Tam Burslu)	2	YGS-1	3	3, 719	270,66800	12,2,D,93
205550033	Bilgisayar Teknolojisi (%50 Burslu)	2	YGS-1	6	3, 719		
205550042	Bilgisayar Teknolojisi (%25 Burslu)	2	YGS-1	21	3, 719		
205550051	Çocuk Gelişimi (Ücretli)	2	YGS-4	40	719	290,92100	12,2,D,93
205550069	Çocuk Gelişimi (Tam Burslu)	2	YGS-4	6	3, 719	376,26600	12,2,İ,94
205550078	Çocuk Gelişimi (%50 Burslu)	2	YGS-4	6	3, 719	305,37700	11,2,D,93
205550087	Çocuk Gelişimi (%25 Burslu)	2	YGS-4	8	3, 719	213,52643	----
205550096	Grafik Tasarımı (Ücretli)	2	YGS-5	10	719	192,29636	----
205550103	Grafik Tasarımı (Tam Burslu)	2	YGS-5	5	3, 719	341,75145	----
205550112	Grafik Tasarımı (%50 Burslu)	2	YGS-5	15	3, 719	189,35728	----
205550121	Grafik Tasarımı (%25 Burslu)	2	YGS-5	10	3, 719		
205550148	İnşaat Teknolojisi (Tam Burslu)	2	YGS-1	3	3, 719	220,08464	----
205550157	İnşaat Teknolojisi (%50 Burslu)	2	YGS-1	10	3, 719		
205550166	İnşaat Teknolojisi (%25 Burslu)	2	YGS-1	17	3, 719		
205550175	Lojistik (Ücretli)	2	YGS-6	40	719		
205550184	Lojistik (Tam Burslu)	2	YGS-6	6	3, 719	251,39941	----
205550193	Lojistik (%50 Burslu)	2	YGS-6	6	3, 719	182,32681	----
205550209	Lojistik (%25 Burslu)	2	YGS-6	8	3, 719		
205550227	Turizm ve Otel İşletmeciliği (Tam Burslu)	2	YGS-6	4	3, 719	----	----
205550236	Turizm ve Otel İşletmeciliği (%50 Burslu)	2	YGS-6	12	3, 719	----	----
205550245	Turizm ve Otel İşletmeciliği (%25 Burslu)	2	YGS-6	14	3, 719	----	----

TABLO-3A. Merkezi Yerleştirme İle Öğrenci Alan Yükseköğretim Önlisans Programları

2013-ÖSYS TERCİH KILAVUZU

PROGRAM KODU (1)	PROGRAM ADI (2)	ÖĞR. SÜR. (3)	PUAN TÜRÜ (4)	GENEL KONT (5)	ÖZEL KOŞUL VE AÇIKLAMALAR (6)	2012-ÖSYS EN KÜÇÜK PUAN (7)	2012-ÖSYS YERLEŞTİRME ÖNCELİKLERİ (8)
	Mesleki ve Teknik Eğitim Bölgesi: MUĞLA						
	MUĞLA SITKI KOÇMAN ÜNİVERSİTESİ						
	Muğla Meslek Yüksekokulu						
107651291	Alternatif Enerji Kaynakları Teknolojisi	2	YGS-1	30		----	----
107650018	Aşçılık	2	YGS-4	30		183,03200	12,3,1,94
107670579	Aşçılık (İÖ)	2	YGS-4	30	2	214,18700	12,3,D,94
107650609	Basım ve Yayın Teknolojileri	2	YGS-5	40		218,23300	12,3,D,94
107670588	Basım ve Yayın Teknolojileri (İÖ)	2	YGS-5	40	2	286,89900	12,2,D,93
107650909	Bilgisayar Programcılığı	2	YGS-1	40	4	323,66200	12,3,1,94
107670164	Bilgisayar Programcılığı (İÖ)	2	YGS-1	40	2, 4	179,43800	12,3,D,93
107651255	Bilgisayar Programcılığı (Uzaktan Eğitim)	2	YGS-1	50	226	----	----
107650963	Büro Yönetimi ve Yönetici Asistanlığı	2	YGS-4	50		307,94105	----
107670446	Büro Yönetimi ve Yönetici Asistanlığı (İÖ)	2	YGS-4	50	2	270,01498	----
107650045	Çocuk Gelişimi	2	YGS-4	40		391,83800	12,3,D,94
107670031	Çocuk Gelişimi (İÖ)	2	YGS-4	40	2	367,83600	12,2,1,94
107650054	Dış Ticaret	2	YGS-6	50	4	210,61700	12,2,D,94
107670049	Dış Ticaret (İÖ)	2	YGS-6	50	2, 4	248,23240	----
107650063	Elektrik	2	YGS-1	40		230,89600	12,2,1,94
107670058	Elektrik (İÖ)	2	YGS-1	40	2	189,32900	12,2,D,94
107650796	Elektronik Teknolojisi	2	YGS-1	40		126,52100	12,2,1,93
107670367	Elektronik Teknolojisi (İÖ)	2	YGS-1	40	2	162,47300	12,2,D,92
107650081	Harita ve Kadastro	2	YGS-1	40		280,62037	----
107670076	Harita ve Kadastro (İÖ)	2	YGS-1	40	2	237,15789	----
107651194	Mobilya ve Dekorasyon	2	YGS-1	20		----	----
107670094	Mobilya ve Dekorasyon (İÖ) (Bk.575)	2	YGS-1	20	2, 575	330,38200	12,2,D,93
107650654	Muhasebe ve Vergi Uygulamaları	2	YGS-6	60		230,67800	12,2,D,92
107670322	Muhasebe ve Vergi Uygulamaları (İÖ)	2	YGS-6	60	2	232,24937	----
107650115	Pazarlama	2	YGS-6	60		100,00000	10,3,1,91
107650954	Radio ve Televizyon Teknolojisi	2	YGS-1	30	4	266,95900	12,2,D,93
107670597	Radio ve Televizyon Teknolojisi (İÖ)	2	YGS-1	30	2, 4	100,00000	11,2,D,93
107650142	Turizm ve Otel İşletmeciliği	2	YGS-6	60	4	211,73100	12,3,D,93
107670119	Turizm ve Otel İşletmeciliği (İÖ)	2	YGS-6	60	2, 4	246,00423	----
107650812	Turizm ve Seyahat Hizmetleri	2	YGS-5	60	4	187,55100	12,2,D,92
107670385	Turizm ve Seyahat Hizmetleri (İÖ)	2	YGS-5	60	2, 4	232,33084	----
107651007	Yapı Denetimi	2	YGS-1	40		236,12353	----
107670525	Yapı Denetimi (İÖ)	2	YGS-1	40	2	211,70183	----
107651282	Yerel Yönetimler	2	YGS-4	40		----	----
	Muğla Sağlık Hizmetleri M.Y.O.						
107650196	Tıbbi Dokümantasyon ve Sekreterlik	2	YGS-3	30	104	408,94200	12,2,D,94
107670676	Tıbbi Dokümantasyon ve Sekreterlik (İÖ)	2	YGS-3	30	2, 104	----	----
107650884	Tıbbi Laboratuvar Teknikleri	2	YGS-2	40	104	254,38800	12,2,D,94
107670685	Tıbbi Laboratuvar Teknikleri (İÖ)	2	YGS-2	40	2, 104	----	----
107650893	Tıbbi Tanıtım ve Pazarlama	2	YGS-6	30	104	228,56100	12,2,D,94
107670694	Tıbbi Tanıtım ve Pazarlama (İÖ)	2	YGS-6	30	2, 104	----	----
	Bodrum Denizcilik Meslek Yüksekokulu						
107651246	Yat Kaptanlığı	2	YGS-1	30	295	----	----
	Dalaman Meslek Yüksekokulu						
107650221	Dış Ticaret	2	YGS-6	40	4, 57	186,79900	12,2,D,94
107650787	Lojistik	2	YGS-6	40	4, 57	218,54000	12,2,D,94
107650663	Muhasebe ve Vergi Uygulamaları	2	YGS-6	40		131,26000	12,2,D,93
107670507	Muhasebe ve Vergi Uygulamaları (İÖ)	2	YGS-6	40	2	209,19364	----
107650248	Sivil Hava Ulaştırma İşletmeciliği	2	YGS-6	40	4, 57	103,64100	12,3,D,93
107670491	Sivil Hava Ulaştırma İşletmeciliği (İÖ)	2	YGS-6	40	2, 4, 57	278,92300	12,2,D,93
	Datça Kazım Yılmaz Meslek Yüksekokulu						
107650275	Aşçılık	2	YGS-4	20		318,07400	12,3,D,94
107650672	Muhasebe ve Vergi Uygulamaları	2	YGS-6	50		224,91594	----
107670701	Muhasebe ve Vergi Uygulamaları (İÖ)	2	YGS-6	50	2	----	----
107650293	Turizm ve Otel İşletmeciliği	2	YGS-6	40	4, 57	285,41500	11,2,D,93
107670719	Turizm ve Otel İşletmeciliği (İÖ)	2	YGS-6	40	2, 4, 57	----	----
	Fethiye Ali Sitki-Mefharet Koçman Meslek Yüksekokulu						
107651273	Çevre Koruma ve Kontrol	2	YGS-2	40		----	----
107670746	Çevre Koruma ve Kontrol (İÖ)	2	YGS-2	40	2	----	----
107650681	Muhasebe ve Vergi Uygulamaları	2	YGS-6	40		215,03800	12,2,D,94
107670455	Muhasebe ve Vergi Uygulamaları (İÖ)	2	YGS-6	40	2	224,30327	----
107651025	Organik Tarım	2	YGS-6	40		205,26277	----
107650742	Peyzaj ve Süs Bitkileri	2	YGS-6	40		199,55923	----
107650972	Seracılık	2	YGS-6	40			
107650336	Turizm ve Otel İşletmeciliği	2	YGS-6	80	4, 57	296,97600	10,3,D,92
107670473	Turizm ve Otel İşletmeciliği (İÖ)	2	YGS-6	80	2, 4, 57	224,15968	----
107650857	Turizm ve Seyahat Hizmetleri	2	YGS-5	50	4, 57	343,62974	----
107670464	Turizm ve Seyahat Hizmetleri (İÖ)	2	YGS-5	50	2, 4, 57	224,58350	----
	İçmeler Turizm Meslek Yüksekokulu						
107651219	Aşçılık	2	YGS-4	30		----	----
107670631	Aşçılık (İÖ)	2	YGS-4	30	2	----	----
107651237	Turizm Animasyonu	2	YGS-4	50		----	----
107670658	Turizm Animasyonu (İÖ)	2	YGS-4	50	2	----	----
107651228	Turizm Rehberliği	2	YGS-3	50		----	****
107670649	Turizm Rehberliği (İÖ)	2	YGS-3	50	2	----	****
	Köyceğiz Meslek Yüksekokulu						
107651201	Ormanlık ve Orman Ürünleri	2	YGS-6	40		----	----

PROGRAM KODU (1)	PROGRAM ADI (2)	ÖĞR. SÜR. (3)	PUAN TÜRÜ (4)	GENEL KONT (5)	ÖZEL KOŞUL VE AÇIKLAMALAR (6)	2012-ÖSYS EN KÜÇÜK PUAN (7)	2012-ÖSYS YERLEŞTİRME ÖNCELİKLERİ (8)
107670622	Ormancılık ve Orman Ürünleri (İÖ)	2	YGS-6	40	2	----	----
107651016	Tıbbi ve Aromatik Bitkiler	2	YGS-6	40		239,10312	----
107670561	Tıbbi ve Aromatik Bitkiler (İÖ)	2	YGS-6	40	2		
Milas Sıtkı Koçman Meslek Yüksekokulu							
107651158	Aşçılık	2	YGS-4	30		248,60800	12,3,D,94
107670728	Aşçılık (İÖ)	2	YGS-4	30	2	----	----
107651264	Geleneksel El Sanatları	2	YGS-4	30		----	----
107650733	İşletme Yönetimi	2	YGS-6	50		319,98400	11,2,İ,93
107670516	İşletme Yönetimi (İÖ)	2	YGS-6	50	2	221,74967	----
107650627	Kuyumculuk ve Takı Tasarımı	2	YGS-5	40	14	239,94381	----
107670737	Kuyumculuk ve Takı Tasarımı (İÖ)	2	YGS-5	40	2, 14	----	----
107650636	Mimari Restorasyon	2	YGS-5	50	14	364,42835	----
107670313	Mimari Restorasyon (İÖ)	2	YGS-5	50	2, 14	270,46102	----
107650699	Muhasebe ve Vergi Uygulamaları	2	YGS-6	50		232,61211	----
107670331	Muhasebe ve Vergi Uygulamaları (İÖ)	2	YGS-6	50	2	207,38400	----
107650399	Pazarlama	2	YGS-6	50			
107670534	Pazarlama (İÖ)	2	YGS-6	50	2		
107650424	Turizm ve Otel İşletmeciliği	2	YGS-6	60	4, 57	239,55751	----
107670207	Turizm ve Otel İşletmeciliği (İÖ)	2	YGS-6	60	2, 4, 57	211,24030	----
Ortaca Meslek Yüksekokulu							
107651167	Aşçılık	2	YGS-4	30		230,87200	12,3,D,94
107650715	Bahçe Tarımı	2	YGS-6	30			
107650936	Peyzaj ve Süs Bitkileri	2	YGS-6	30		179,56875	----
107650724	Sulama Teknolojisi	2	YGS-2	30			
107651176	Turist Rehberliği	2	YGS-3	40	4, 57	****	****
107650487	Turizm ve Otel İşletmeciliği	2	YGS-6	50	4, 57	223,86120	----
107670243	Turizm ve Otel İşletmeciliği (İÖ)	2	YGS-6	50	2, 4, 57	201,93871	----
107650839	Turizm ve Seyahat Hizmetleri	2	YGS-5	50	4, 57	239,53503	----
107670401	Turizm ve Seyahat Hizmetleri (İÖ)	2	YGS-5	50	2, 4, 57	205,73222	----
Ula Ali Koçman Meslek Yüksekokulu							
107650512	Arıcılık	2	YGS-6	30	22	169,34273	----
107670764	Arıcılık (İÖ)	2	YGS-6	30	2, 22	----	----
107651034	Bankacılık ve Sigortacılık	2	YGS-6	30		187,88000	12,2,D,94
107670543	Bankacılık ve Sigortacılık (İÖ)	2	YGS-6	30	2	251,19813	----
107650521	Elektrik	2	YGS-1	40		205,82800	12,2,D,94
107670261	Elektrik (İÖ)	2	YGS-1	40	2	187,06511	----
107651149	Gaz ve Tesisatı Teknolojisi	2	YGS-2	30		187,46500	11,2,İ,92
107670755	Gaz ve Tesisatı Teknolojisi (İÖ)	2	YGS-2	30	2	----	----
107651185	Halkla İlişkiler ve Tanıtım	2	YGS-4	30		307,72383	----
107670613	Halkla İlişkiler ve Tanıtım (İÖ)	2	YGS-4	30	2	----	----
107650778	İklimlendirme ve Soğutma Teknolojisi	2	YGS-1	40		216,49900	12,2,D,94
107670358	İklimlendirme ve Soğutma Teknolojisi (İÖ)	2	YGS-1	40	2		
107650706	Muhasebe ve Vergi Uygulamaları	2	YGS-6	40		216,61925	----
107670349	Muhasebe ve Vergi Uygulamaları (İÖ)	2	YGS-6	40	2	204,18298	----
Yatağan Meslek Yüksekokulu							
107650645	Doğal Yapı Taşları Teknolojisi	2	YGS-6	30			
107650575	Elektrik	2	YGS-1	45		159,49400	12,2,D,94
107670552	Elektrik (İÖ)	2	YGS-1	45	2		
107650927	İnşaat Teknolojisi	2	YGS-1	40		246,74686	----
107670667	İnşaat Teknolojisi (İÖ)	2	YGS-1	40	2	----	----
Mesleki ve Teknik Eğitim Bölgesi: MUŞ							
MUŞ ALPARSLAN ÜNİVERSİTESİ							
Meslek Yüksekokulu							
107850097	Bankacılık ve Sigortacılık	2	YGS-6	50		235,33001	----
107870153	Bankacılık ve Sigortacılık (İÖ)	2	YGS-6	50	2	206,11819	----
107850307	Bilgisayar Programcılığı	2	YGS-1	40		265,81400	11,3,İ,92
107870223	Bilgisayar Programcılığı (İÖ)	2	YGS-1	40	2		
107850176	Büro Yönetimi ve Yönetici Asistanlığı	2	YGS-4	40		252,93487	----
107870198	Büro Yönetimi ve Yönetici Asistanlığı (İÖ)	2	YGS-4	40	2	198,51593	----
107850194	Çocuk Gelişimi	2	YGS-4	40		306,85800	12,2,İ,94
107870117	Çocuk Gelişimi (İÖ)	2	YGS-4	40	2	384,08100	12,2,D,94
107850246	Elektrik	2	YGS-1	50		202,99016	----
107870011	Elektrik (İÖ)	2	YGS-1	50	2	170,08623	----
107850255	Elektronik Teknolojisi	2	YGS-1	40			
107870083	Elektronik Teknolojisi (İÖ)	2	YGS-1	40	2		
107850034	Gıda Teknolojisi	2	YGS-2	40			
107870144	Gıda Teknolojisi (İÖ)	2	YGS-2	40	2		
107850201	Halkla İlişkiler ve Tanıtım	2	YGS-4	40		258,83924	----
107870126	Halkla İlişkiler ve Tanıtım (İÖ)	2	YGS-4	40	2	210,79661	----
107850122	İnşaat Teknolojisi	2	YGS-1	40		196,11805	----
107850113	İşletme Yönetimi	2	YGS-6	40		198,22850	----
107870092	İşletme Yönetimi (İÖ)	2	YGS-6	40	2		
107850228	Makine	2	YGS-1	50			
107870038	Makine (İÖ)	2	YGS-1	50	2		
107850104	Muhasebe ve Vergi Uygulamaları	2	YGS-6	50		192,20130	----
107870065	Muhasebe ve Vergi Uygulamaları (İÖ)	2	YGS-6	50	2		
107850273	Organik Tarım	2	YGS-6	40			
107850237	Otomotiv Teknolojisi	2	YGS-1	30			
107870074	Otomotiv Teknolojisi (İÖ)	2	YGS-1	30	2		
107850291	Radyo ve Televizyon Teknolojisi	2	YGS-1	40		163,37765	----

TABLO-3A. Merkezi Yerleştirme İle Öğrenci Alan Yükseköğretim Önlisans Programları

2013-ÖSYS TERCİH KILAVUZU

PROGRAM KODU (1)	PROGRAM ADI (2)	ÖĞR. SÜR. (3)	PUAN TÜRÜ (4)	GENEL KONT (5)	ÖZEL KOŞUL VE AÇIKLAMALAR (6)	2012-ÖSYS EN KÜÇÜK PUAN (7)	2012-ÖSYS YERLEŞTİRME ÖNCELİKLERİ (8)
107870214	Radyo ve Televizyon Teknolojisi (İÖ)	2	YGS-1	40	2		
107850264	Sağlık Kurumları İşletmeciliği	2	YGS-6	40		113,21200	12,2,D,91
107870162	Sağlık Kurumları İşletmeciliği (İÖ)	2	YGS-6	40	2	281,76284	----
107850088	Süt ve Ürünleri Teknolojisi	2	YGS-6	30			
107850219	Yapı Denetimi	2	YGS-1	40		183,39039	----
107870135	Yapı Denetimi (İÖ)	2	YGS-1	40	2		
107850282	Yerel Yönetimler	2	YGS-4	40		257,09919	----
107870205	Yerel Yönetimler (İÖ)	2	YGS-4	40	2	222,46795	----
	Malazgirt Meslek Yüksekokulu						
107850185	Büro Yönetimi ve Yönetici Asistanlığı	2	YGS-4	40		220,76899	----
107870189	Büro Yönetimi ve Yönetici Asistanlığı (İÖ)	2	YGS-4	40	2		
107850149	İnşaat Teknolojisi	2	YGS-1	40			
107850158	İşletme Yönetimi	2	YGS-6	35		185,21883	----
107870171	İşletme Yönetimi (İÖ)	2	YGS-6	35	2		
	Mesleki ve Teknik Eğitim Bölgesi: NEVŞEHİR						
	KAPADOKYA MESLEK YÜKSEKOKULU (NEVŞEHİR)						
	Kapadokya Meslek Yüksekokulu						
203851201	Ağız ve Diş Sağlığı (Ücretli)	2	YGS-2	36	46, 281, 850	----	----
203851219	Ağız ve Diş Sağlığı (Tam Burslu)	2	YGS-2	4	3, 46, 281, 850	----	----
203851228	Ameliyathane Hizmetleri (Ücretli)	2	YGS-2	36	46, 281, 850	----	----
203851237	Ameliyathane Hizmetleri (Tam Burslu)	2	YGS-2	4	3, 46, 281, 850	----	----
203850018	Aşçılık (Ücretli)	2	YGS-4	3	46, 281, 286, 850	165,80400	12,3,D,94
203850027	Aşçılık (Tam Burslu)	2	YGS-4	4	3, 46, 281, 286, 850	328,54600	12,3,D,94
203850187	Aşçılık (%50 Burslu)	2	YGS-4	16	3, 46, 281, 286, 850	316,16566	----
203850645	Aşçılık (%25 Burslu)	2	YGS-4	17	3, 46, 281, 286, 850	261,15130	----
203851131	Çocuk Gelişimi (Tam Burslu)	2	YGS-4	6	3, 46, 281	----	----
203851149	Çocuk Gelişimi (%50 Burslu)	2	YGS-4	25	3, 46, 281	----	----
203851158	Çocuk Gelişimi (%25 Burslu)	2	YGS-4	29	3, 46, 281	----	----
203851246	Diyaliz (Ücretli)	2	YGS-2	36	46, 281, 850	----	----
203851255	Diyaliz (Tam Burslu)	2	YGS-2	4	3, 46, 281, 850	----	----
203851264	Fizyoterapi (Ücretli)	2	YGS-2	36	46, 281, 850	----	----
203851273	Fizyoterapi (Tam Burslu)	2	YGS-2	4	3, 46, 281, 850	----	----
203851282	İş Sağlığı ve Güvenliği (Ücretli)	2	YGS-2	54	46, 281	----	----
203851291	İş Sağlığı ve Güvenliği (Tam Burslu)	2	YGS-2	6	3, 46, 281	----	----
203850433	Mimari Restorasyon (Tam Burslu)	2	YGS-5	4	3, 46, 281, 850	182,73400	12,2,D,93
203850442	Mimari Restorasyon (%50 Burslu)	2	YGS-5	27	3, 46, 281, 850	220,65159	----
203850681	Mimari Restorasyon (%25 Burslu)	2	YGS-5	4	3, 46, 281, 850	----	----
203850106	Sivil Hava Ulaştırma İşletmeciliği (Ücretli)	2	YGS-6	22	46, 281, 780	237,37291	----
203850115	Sivil Hava Ulaştırma İşletmeciliği (Tam Burslu)	2	YGS-6	6	3, 46, 281, 780	281,61400	12,2,D,94
203850275	Sivil Hava Ulaştırma İşletmeciliği (%50 Burslu)	2	YGS-6	12	3, 46, 281, 780	277,61157	----
203850706	Sivil Hava Ulaştırma İşletmeciliği (%25 Burslu)	2	YGS-6	20	3, 46, 281, 780	242,07473	----
203850521	Sivil Hava Ulaştırma İşletmeciliği (İngilizce) (Ücretli)	2	YGS-6	25	17, 21, 86, 281, 780	222,43096	----
203850539	Sivil Hava Ulaştırma İşletmeciliği (İngilizce) (Tam Burslu)	2	YGS-6	5	3, 17, 21, 86, 281, 780	129,06400	12,2,D,93
203850724	Sivil Hava Ulaştırma İşletmeciliği (İngilizce) (%50 Burslu)	2	YGS-6	8	3, 17, 21, 86, 281, 780	----	----
203850715	Sivil Hava Ulaştırma İşletmeciliği (İngilizce) (%25 Burslu)	2	YGS-6	12	3, 17, 21, 86, 281, 780	----	----
203850866	Sivil Havacılık Kabin Hizmetleri (Ücretli)	2	YGS-5	82	46, 78, 281, 753	247,96037	----
203850875	Sivil Havacılık Kabin Hizmetleri (Tam Burslu)	2	YGS-5	10	3, 46, 78, 281, 753	253,17800	10,2,D,92
203850927	Sivil Havacılık Kabin Hizmetleri (%50 Burslu)	2	YGS-5	4	3, 46, 78, 281, 753	346,82166	----
203850936	Sivil Havacılık Kabin Hizmetleri (%25 Burslu)	2	YGS-5	4	3, 46, 78, 281, 753	325,35159	----
203851307	Tıbbi Görüntüleme Teknikleri (Ücretli)	2	YGS-1	36	46, 281, 850	----	----
203851316	Tıbbi Görüntüleme Teknikleri (Tam Burslu)	2	YGS-1	4	3, 46, 281, 850	----	----
203850884	Uçak Teknolojisi (Ücretli)	2	YGS-1	40	17, 21, 86, 281, 286, 780, 850	223,55300	12,2,D,94
203850893	Uçak Teknolojisi (Tam Burslu)	2	YGS-1	5	3, 17, 21, 86, 281, 286, 780, 850	277,88400	12,4,D,94
203850918	Uçak Teknolojisi (%25 Burslu)	2	YGS-1	5	3, 17, 21, 86, 281, 286, 780, 850	----	----
	NEVŞEHİR ÜNİVERSİTESİ						
	Meslek Yüksekokulu						
108050472	Alternatif Enerji Kaynakları Teknolojisi	2	YGS-1	40		----	----
108050145	Bilgisayar Programcılığı	2	YGS-1	40		200,92000	12,3,D,93
108070255	Bilgisayar Programcılığı (İÖ)	2	YGS-1	40	2	247,39700	11,2,D,93
108050481	Biyomedikal Cihaz Teknolojisi	2	YGS-1	40		----	----
108050339	Büro Yönetimi ve Yönetici Asistanlığı	2	YGS-4	40		276,68165	----
108070176	Büro Yönetimi ve Yönetici Asistanlığı (İÖ)	2	YGS-4	40	2	236,74199	----
108050348	Grafik Tasarımı	2	YGS-5	40		277,04700	12,2,D,94
108070113	Grafik Tasarımı (İÖ)	2	YGS-5	40	2	395,68900	11,2,D,92
108050118	Muhasebe ve Vergi Uygulamaları	2	YGS-6	40		255,49800	12,2,D,95
108070122	Muhasebe ve Vergi Uygulamaları (İÖ)	2	YGS-6	40	2	204,94617	----
108050048	Pazarlama	2	YGS-6	40		190,15324	----
108050057	Turizm ve Otel İşletmeciliği	2	YGS-6	40		261,10100	11,3,I,93
108070079	Turizm ve Otel İşletmeciliği (İÖ)	2	YGS-6	40	2	211,72962	----
108050136	Turizm ve Seyahat Hizmetleri	2	YGS-5	40		202,16085	----
108070158	Turizm ve Seyahat Hizmetleri (İÖ)	2	YGS-5	40	2		
	İncekara Sağlık Hizmetleri Meslek Yüksekokulu						
108050454	Sağlık Kurumları İşletmeciliği	2	YGS-6	35		----	----
108050375	Tıbbi Dokümantasyon ve Sekreterlik	2	YGS-3	35		174,54500	12,2,D,92
108050506	Tıbbi Dokümantasyon ve Sekreterlik (Uzaktan Eğitim)	2	YGS-3	150	226	----	----
108050463	Tıbbi Tanıtım ve Pazarlama	2	YGS-6	35		----	----
108050357	Yaşlı Bakımı	2	YGS-2	35		238,96234	----
	Avanos Meslek Yüksekokulu						
108050269	Bilgisayar Teknolojisi	2	YGS-1	35		276,10800	12,2,D,94
108050278	Elektronik Haberleşme Teknolojisi	2	YGS-1	35		337,07600	11,3,I,93

TABLO-3A. Merkezi Yerleştirme İle Öğrenci Alan Yükseköğretim Önlisans Programları

2013-ÖSYS TERCİH KILAVUZU

PROGRAM KODU (1)	PROGRAM ADI (2)	ÖĞR. SÜR. (3)	PUAN TÜRÜ (4)	GENEL KONT (5)	ÖZEL KOŞUL VE AÇIKLAMALAR (6)	2012-ÖSYS EN KÜÇÜK PUAN (7)	2012-ÖSYS YERLEŞTİRME ÖNCELİKLERİ (8)
108050409	Mimarî Restorasyon	2	YGS-5	30		277,59877	----
108050393	Organik Tarım	2	YGS-6	30			
108050287	Seramik, Cam ve Çinicilik	2	YGS-2	30			
108050499	Tıbbî ve Aromatik Bitkiler	2	YGS-6	30		----	----
Gülşehir Meslek Yüksekokulu							
108050296	Bankacılık ve Sigortacılık	2	YGS-6	50		276,26442	----
108070228	Bankacılık ve Sigortacılık (İÖ)	2	YGS-6	50	2	231,33551	----
108050427	Çağrı Merkezi Hizmetleri	2	YGS-4	50		286,10969	----
108070282	Çağrı Merkezi Hizmetleri (İÖ)	2	YGS-4	50	2	----	----
108050303	Dış Ticaret	2	YGS-6	50		241,79258	----
108070219	Dış Ticaret (İÖ)	2	YGS-6	50	2	213,99858	----
108050436	İnsan Kaynakları Yönetimi	2	YGS-6	50		219,81487	----
108070291	İnsan Kaynakları Yönetimi (İÖ)	2	YGS-6	50	2	----	----
108050312	Lojistik	2	YGS-6	50		243,02875	----
108070246	Lojistik (İÖ)	2	YGS-6	50	2	215,89740	----
108050321	Yerel Yönetimler	2	YGS-4	50		266,59807	----
108070237	Yerel Yönetimler (İÖ)	2	YGS-4	50	2	245,47046	----
Hacıbektaş Veli Meslek Yüksekokulu							
108050154	Bilgisayar Programcılığı	2	YGS-1	60		252,90300	11,2,D,92
108070167	Bilgisayar Programcılığı (İÖ)	2	YGS-1	60	2		
108050163	Biyomedikal Cihaz Teknolojisi	2	YGS-1	40		366,09700	12,2,D,94
108070264	Biyomedikal Cihaz Teknolojisi (İÖ)	2	YGS-1	40	2	326,24500	11,2,D,93
108050418	Elektrik Enerjisi Üretim, İletim ve Dağıtım	2	YGS-1	40		217,44000	12,2,D,94
108050172	Elektronik Haberleşme Teknolojisi	2	YGS-1	40			
108050206	Elektronik Teknolojisi	2	YGS-1	40			
108050199	Grafik Tasarımı	2	YGS-5	40		192,32400	12,2,D,93
108050181	Mekatronik	2	YGS-1	40		221,60900	12,2,D,94
Ürgüp Sebhat ve Erol Toksöz Meslek Yüksekokulu							
108050384	Aşçılık	2	YGS-4	40		260,00000	12,3,D,94
108070273	Aşçılık (İÖ)	2	YGS-4	40	2	----	----
108050215	İkram Hizmetleri	2	YGS-5	45		178,01443	----
108070307	İkram Hizmetleri (İÖ)	2	YGS-5	45	2	----	----
108050233	Turizm Animasyonu	2	YGS-4	35		241,46907	----
108050251	Turizm Rehberliği	2	YGS-3	45	15	****	****
108070194	Turizm Rehberliği (İÖ)	2	YGS-3	45	2, 15	****	****
108050366	Turizm ve Otel İşletmeciliği	2	YGS-6	45	46	251,56881	----
108070185	Turizm ve Otel İşletmeciliği (İÖ)	2	YGS-6	45	2, 46	197,02681	----
108050242	Turizm ve Seyahat Hizmetleri	2	YGS-5	45	46	183,68332	----
108070201	Turizm ve Seyahat Hizmetleri (İÖ)	2	YGS-5	45	2, 46		
Mesleki ve Teknik Eğitim Bölgesi: NİĞDE							
NİĞDE ÜNİVERSİTESİ							
Niğde Sosyal Bilimler Meslek Yüksekokulu							
108150577	Bankacılık ve Sigortacılık	2	YGS-6	50		269,46000	11,2,İ,93
108170554	Bankacılık ve Sigortacılık (İÖ)	2	YGS-6	50	2	239,01233	----
108150771	Büro Yönetimi ve Yönetici Asistanlığı	2	YGS-4	60		266,85890	----
108170703	Büro Yönetimi ve Yönetici Asistanlığı (İÖ)	2	YGS-4	60	2	236,66053	----
108150708	İşletme Yönetimi	2	YGS-6	60		232,40030	----
108170624	İşletme Yönetimi (İÖ)	2	YGS-6	60	2	196,22511	----
108150647	Muhasebe ve Vergi Uygulamaları	2	YGS-6	60		232,25366	----
108170599	Muhasebe ve Vergi Uygulamaları (İÖ)	2	YGS-6	60	2	201,39960	----
108151045	Pazarlama	2	YGS-6	50		----	----
108170845	Pazarlama (İÖ)	2	YGS-6	50	2	----	----
108151018	Sosyal Güvenlik	2	YGS-5	50		176,25400	12,2,D,94
108150277	Turizm ve Otel İşletmeciliği	2	YGS-6	55		212,70564	----
108170281	Turizm ve Otel İşletmeciliği (İÖ)	2	YGS-6	55	2		
108150286	Yerel Yönetimler	2	YGS-4	60		273,94090	----
108170854	Yerel Yönetimler (İÖ)	2	YGS-4	60	2	----	----
Niğde Teknik Bilimler Meslek Yüksekokulu							
108150744	İnşaat Teknolojisi	2	YGS-1	50		203,28405	----
108170651	İnşaat Teknolojisi (İÖ)	2	YGS-1	50	2	----	----
108150965	İş Sağlığı ve Güvenliği	2	YGS-2	50		201,55000	10,3,D,93
108170827	İş Sağlığı ve Güvenliği (İÖ)	2	YGS-2	50	2	223,18392	----
108150956	Mekatronik	2	YGS-1	50		228,30200	12,2,İ,92
108170818	Mekatronik (İÖ)	2	YGS-1	50	2	338,79100	11,2,D,93
108150665	Otomotiv Teknolojisi	2	YGS-1	60		210,43600	12,2,D,95
108170678	Otomotiv Teknolojisi (İÖ)	2	YGS-1	60	2		
108150259	Radyo ve Televizyon Programcılığı	2	YGS-4	50		289,10620	----
108170218	Radyo ve Televizyon Programcılığı (İÖ)	2	YGS-4	50	2	----	----
108150753	Radyo ve Televizyon Teknolojisi	2	YGS-1	50		203,16713	----
108170669	Radyo ve Televizyon Teknolojisi (İÖ)	2	YGS-1	50	2	189,97556	----
108150798	Yapı Denetimi	2	YGS-1	50		216,27743	----
108170712	Yapı Denetimi (İÖ)	2	YGS-1	50	2	199,33671	----
Niğde Zübeyde Hanım Sağlık Hizmetleri Meslek Y.O.							
108150823	Çocuk Gelişimi	2	YGS-4	50		342,86100	12,2,İ,87
108170739	Çocuk Gelişimi (İÖ)	2	YGS-4	50	2	155,12200	12,2,İ,94
108150302	Tıbbî Dokümantasyon ve Sekreterlik	2	YGS-3	50		254,36900	12,2,D,94
108170545	Tıbbî Dokümantasyon ve Sekreterlik (İÖ)	2	YGS-3	50	2	358,44256	----
108151009	Yaşlı Bakımı	2	YGS-2	50		235,74485	----
108170836	Yaşlı Bakımı (İÖ)	2	YGS-2	50	2	220,01148	----
Bor Halil-Zöhre Ataman Meslek Yüksekokulu							

TABLO-3A. Merkezi Yerleştirme İle Öğrenci Alan Yükseköğretim Önlisans Programları

2013-ÖSYS TERCİH KILAVUZU

PROGRAM KODU (1)	PROGRAM ADI (2)	ÖĞR. SÜR. (3)	PUAN TÜRÜ (4)	GENEL KONT (5)	ÖZEL KOŞUL VE AÇIKLAMALAR (6)	2012-ÖSYS EN KÜÇÜK PUAN (7)	2012-ÖSYS YERLEŞTİRME ÖNCELİKLERİ (8)
108150595	Deri Teknolojisi	2	YGS-2	30			
108150974	Geleneksel El Sanatları	2	YGS-4	40			
108150762	Giyim Üretim Teknolojisi	2	YGS-1	40			
108150789	Moda Tasarımı	2	YGS-5	50		348,61200	11,2,D,94
108150611	Tekstil Teknolojisi	2	YGS-1	30			
Bor Meslek Yüksekokulu							
108150505	Bilgisayar Programcılığı	2	YGS-1	40		298,49700	12,2,I,94
108170466	Bilgisayar Programcılığı (İÖ)	2	YGS-1	40	2	206,66993	----
108150383	Elektrik	2	YGS-1	50		208,86000	12,2,D,93
108170439	Elektrik (İÖ)	2	YGS-1	50	2		
108150717	Elektronik Teknolojisi	2	YGS-1	50			
108150938	Gıda Kalite Kontrolü ve Analizi	2	YGS-2	40		196,78938	----
108170809	Gıda Kalite Kontrolü ve Analizi (İÖ)	2	YGS-2	40	2		
108150417	Harita ve Kadastro	2	YGS-1	50		235,83634	----
108170403	Harita ve Kadastro (İÖ)	2	YGS-1	50	2	219,60483	----
108150805	Laborant ve Veteriner Sağlık	2	YGS-2	40		238,15005	----
108170721	Laborant ve Veteriner Sağlık (İÖ)	2	YGS-2	40	2	226,37903	----
108150444	Makine	2	YGS-1	50		221,08000	12,2,D,94
108170448	Makine (İÖ)	2	YGS-1	50	2		
108150453	Mobilya ve Dekorasyon	2	YGS-1	30		190,07900	12,2,D,96
108150983	Raylı Sistemler Elektrik ve Elektronik Teknolojisi	2	YGS-1	40		100,00000	12,4,D,94
108150992	Raylı Sistemler Makine Teknolojisi	2	YGS-1	40		246,87100	12,3,D,94
108150629	Süt ve Ürünleri Teknolojisi	2	YGS-6	30			
Ulukışla Meslek Yüksekokulu							
108150947	Çevre Temizliği ve Denetimi	2	YGS-5	40			
108150656	Muhasebe ve Vergi Uygulamaları	2	YGS-6	55			
108150814	Organik Tarım	2	YGS-6	40			
108150559	Turizm ve Otel İşletmeciliği	2	YGS-6	50		194,32432	----
Mesleki ve Teknik Eğitim Bölgesi: ORDU							
ORDU ÜNİVERSİTESİ							
Sosyal Bilimler Meslek Yüksekokulu							
108350221	Halkla İlişkiler ve Tanıtım	2	YGS-4	60		299,97250	----
108370243	Halkla İlişkiler ve Tanıtım (İÖ)	2	YGS-4	60	2	260,98044	----
108350442	İşletme Yönetimi	2	YGS-6	50		256,53077	----
108370455	İşletme Yönetimi (İÖ)	2	YGS-6	50	2	208,68783	----
108350239	Muhasebe ve Vergi Uygulamaları	2	YGS-6	60		156,99600	12,2,D,94
108370252	Muhasebe ve Vergi Uygulamaları (İÖ)	2	YGS-6	60	2	197,66904	----
108350133	Turizm ve Otel İşletmeciliği	2	YGS-6	55		202,73864	----
108370137	Turizm ve Otel İşletmeciliği (İÖ)	2	YGS-6	55	2	174,13139	----
108350451	Yerel Yönetimler	2	YGS-4	50		274,61363	----
108370464	Yerel Yönetimler (İÖ)	2	YGS-4	50	2	247,54449	----
Teknik Bilimler Meslek Yüksekokulu							
108350336	Bilgisayar Programcılığı	2	YGS-1	60		306,23900	12,2,I,94
108370322	Bilgisayar Programcılığı (İÖ)	2	YGS-1	60	2	127,40900	10,4,D,93
108350027	Elektrik	2	YGS-1	60		258,11600	12,2,D,94
108370031	Elektrik (İÖ)	2	YGS-1	60	2		
108350284	Elektronik Haberleşme Teknolojisi	2	YGS-1	40		218,26900	12,2,D,94
108350293	Elektronik Teknolojisi	2	YGS-1	60		175,98900	11,2,D,92
108370297	Elektronik Teknolojisi (İÖ)	2	YGS-1	60	2	----	----
108350496	Gaz ve Tesisatı Teknolojisi	2	YGS-2	30		185,42000	12,2,I,93
108350424	Geleneksel El Sanatları	2	YGS-4	50			
108370516	Geleneksel El Sanatları (İÖ)	2	YGS-4	50	2	----	----
108350363	İnşaat Teknolojisi	2	YGS-1	50		100,00000	12,2,D,93
108370358	İnşaat Teknolojisi (İÖ)	2	YGS-1	50	2	192,04356	----
108350309	Kontrol ve Otomasyon Teknolojisi	2	YGS-1	40		151,54875	----
108350099	Makine	2	YGS-1	60		276,80200	12,2,D,94
108370085	Makine (İÖ)	2	YGS-1	60	2		
108350106	Makine, Resim ve Konstrüksiyon	2	YGS-1	40		180,89979	----
108370094	Makine, Resim ve Konstrüksiyon (İÖ)	2	YGS-1	40	2	----	----
108350275	Otomotiv Teknolojisi	2	YGS-1	60		233,47100	12,2,D,94
108370437	Otomotiv Teknolojisi (İÖ)	2	YGS-1	60	2	----	----
Akkuş Meslek Yüksekokulu							
108350512	Bilgi Yönetimi	2	YGS-6	40		----	----
Fatsa Meslek Yüksekokulu							
108350539	Çocuk Gelişimi	2	YGS-4	50		----	----
108370155	Çocuk Gelişimi (İÖ) (Bk.308)	2	YGS-4	50	2, 308	355,26700	12,2,I,94
108350478	Deniz Ulaştırma ve İşletme	2	YGS-1	50	722	217,62200	12,3,D,94
108370394	Deniz Ulaştırma ve İşletme (İÖ)	2	YGS-1	50	2, 722	107,64300	12,3,D,94
108350548	Gemi İnşaatı	2	YGS-1	50		----	----
108350399	Gemi Makineleri İşletme	2	YGS-1	60	722	133,71000	12,3,D,94
108370385	Gemi Makineleri İşletme (İÖ)	2	YGS-1	60	2, 722	274,31300	12,2,D,94
108350248	Muhasebe ve Vergi Uygulamaları	2	YGS-6	50		216,35783	----
108370261	Muhasebe ve Vergi Uygulamaları (İÖ)	2	YGS-6	50	2	188,92139	----
İkizce Meslek Yüksekokulu							
108350521	Bankacılık ve Sigortacılık	2	YGS-6	40		----	----
108350557	Yaşlı Bakımı	2	YGS-2	40		----	----
Mesudiye Meslek Yüksekokulu							
108350345	Bilgisayar Programcılığı	2	YGS-1	45		211,68323	----
108350178	Mobilya ve Dekorasyon	2	YGS-1	30			
108350257	Muhasebe ve Vergi Uygulamaları	2	YGS-6	30		188,25888	----

TABLO-3A. Merkezi Yerleştirme İle Öğrenci Alan Yükseköğretim Önlisans Programları

2013-ÖSYS TERCİH KILAVUZU

PROGRAM KODU (1)	PROGRAM ADI (2)	ÖĞR. SÜR. (3)	PUAN TÜRÜ (4)	GENEL KONT (5)	ÖZEL KOŞUL VE AÇIKLAMALAR (6)	2012-ÖSYS EN KÜÇÜK PUAN (7)	2012-ÖSYS YERLEŞTİRME ÖNCELİKLERİ (8)
108350196	Turizm ve Otel İşletmeciliği	2	YGS-6	30		190,37539	----
	Ulubey Meslek Yüksekokulu						
108350469	Gıda Teknolojisi	2	YGS-2	50		179,39928	----
108350503	Laborant ve Veteriner Sağlık	2	YGS-2	30		236,46979	----
108350487	Muhasebe ve Vergi Uygulamaları	2	YGS-6	50		188,33440	----
	Ünye Meslek Yüksekokulu						
108350354	Bilgisayar Programcılığı	2	YGS-1	50		181,43900	12,2,1,94
108370349	Bilgisayar Programcılığı (İÖ)	2	YGS-1	50	2		
108350433	Elektronik Teknolojisi	2	YGS-1	50			
108370491	Elektronik Teknolojisi (İÖ)	2	YGS-1	50	2		
108350415	İnsan Kaynakları Yönetimi	2	YGS-6	50		241,86460	----
108370446	İnsan Kaynakları Yönetimi (İÖ)	2	YGS-6	50	2	218,17308	----
108350266	Muhasebe ve Vergi Uygulamaları	2	YGS-6	50		221,52416	----
108370288	Muhasebe ve Vergi Uygulamaları (İÖ)	2	YGS-6	50	2		
	Mesleki ve Teknik Eğitim Bölgesi: OSMANİYE						
	OSMANİYE KORKUT ATA ÜNİVERSİTESİ						
	Osmaniye Meslek Yüksekokulu						
108550343	Bilgisayar Programcılığı	2	YGS-1	50		272,90200	12,2,1,94
108570383	Bilgisayar Programcılığı (İÖ)	2	YGS-1	50	2	322,22200	04,3,1,85
108550228	Çevre Koruma ve Kontrol	2	YGS-2	50			
108550034	Elektrik	2	YGS-1	60		315,27300	12,2,1,93
108570038	Elektrik (İÖ)	2	YGS-1	60	2	302,39200	11,2,1,93
108550325	Elektronik Teknolojisi	2	YGS-1	50		443,39500	11,2,1,92
108570356	Elektronik Teknolojisi (İÖ)	2	YGS-1	50	2		
108550052	Harita ve Kadastro	2	YGS-1	50		239,35439	----
108570065	Harita ve Kadastro (İÖ)	2	YGS-1	50	2	219,22124	----
108550388	İnşaat Teknolojisi	2	YGS-1	50		193,24393	----
108570426	İnşaat Teknolojisi (İÖ)	2	YGS-1	50	2	178,89610	----
108550291	İşletme Yönetimi	2	YGS-6	50		230,75959	----
108570329	İşletme Yönetimi (İÖ)	2	YGS-6	50	2	189,24360	----
108550088	Makine	2	YGS-1	70		199,70700	12,2,1,93
108570092	Makine (İÖ)	2	YGS-1	70	2	279,22600	11,2,1,92
108550246	Muhasebe ve Vergi Uygulamaları	2	YGS-6	50		218,22964	----
108570277	Muhasebe ve Vergi Uygulamaları (İÖ)	2	YGS-6	50	2	188,09884	----
108570311	Otomotiv Teknolojisi (İÖ) (Bk.591)	2	YGS-1	50	2, 591	100,00000	12,2,1,93
108550397	Posta Hizmetleri	2	YGS-5	60		303,70800	12,2,1,95
108570435	Posta Hizmetleri (İÖ)	2	YGS-5	60	2	184,77500	12,2,1,92
108570268	Tekstil Teknolojisi (İÖ) (Bk.592)	2	YGS-1	30	2, 592		
	Bahçe Meslek Yüksekokulu						
108550352	Bilgisayar Programcılığı	2	YGS-1	35		229,45955	----
108570392	Bilgisayar Programcılığı (İÖ)	2	YGS-1	35	2		
108550158	Gıda Teknolojisi	2	YGS-2	40		190,71788	----
108570453	Gıda Teknolojisi (İÖ)	2	YGS-2	40	2		
108550307	İşletme Yönetimi	2	YGS-6	40		192,95455	----
108570338	İşletme Yönetimi (İÖ)	2	YGS-6	40	2		
108550282	Kimya Teknolojisi	2	YGS-2	40		177,43900	12,2,D,93
108550264	Muhasebe ve Vergi Uygulamaları	2	YGS-6	40		183,88590	----
	Düziçi Meslek Yüksekokulu						
108550361	Bilgisayar Programcılığı	2	YGS-1	50		329,63000	06,2,1,66
108550316	İşletme Yönetimi	2	YGS-6	45		183,67451	----
108550273	Muhasebe ve Vergi Uygulamaları	2	YGS-6	50		183,59218	----
	Kadirli Meslek Yüksekokulu						
108550379	Bilgisayar Programcılığı	2	YGS-1	40			
108550422	Elektrik	2	YGS-1	40		194,71900	12,2,D,93
108570462	Elektrik (İÖ)	2	YGS-1	40	2	----	----
108550334	Elektronik Teknolojisi	2	YGS-1	40			
108550255	Muhasebe ve Vergi Uygulamaları	2	YGS-6	60			
108570444	Muhasebe ve Vergi Uygulamaları (İÖ)	2	YGS-6	60	2		
108550404	Pazarlama	2	YGS-6	30			
	Mesleki ve Teknik Eğitim Bölgesi: RİZE						
	RECEP TAYYIP ERDOĞAN ÜNİVERSİTESİ (RİZE)						
	Adalet Meslek Yüksekokulu						
108750544	Adalet	2	YGS-3	30		----	----
	Sağlık Hizmetleri Meslek Yüksekokulu						
108750492	Anestezi	2	YGS-2	35		225,88800	00,2,D,82
108750508	İlk ve Acil Yardım	2	YGS-2	35		291,05000	12,2,1,94
108750517	Tıbbi Laboratuvar Teknikleri	2	YGS-2	30		----	----
108750483	Yaşlı Bakımı	2	YGS-2	35		234,78070	----
	Sosyal Bilimler Meslek Yüksekokulu						
108750447	Bankacılık ve Sigortacılık	2	YGS-6	40		332,65100	11,2,D,92
108750429	Büro Yönetimi ve Yönetici Asistanlığı	2	YGS-4	55		262,64994	----
108770284	Büro Yönetimi ve Yönetici Asistanlığı (İÖ)	2	YGS-4	55	2	220,79408	----
108750341	Dış Ticaret	2	YGS-6	60		234,62558	----
108770293	Dış Ticaret (İÖ)	2	YGS-6	60	2	214,47817	----
108750235	İşletme Yönetimi	2	YGS-6	100		215,33897	----
108770221	İşletme Yönetimi (İÖ)	2	YGS-6	100	2		
108750208	Muhasebe ve Vergi Uygulamaları	2	YGS-6	100		207,32828	----
108770196	Muhasebe ve Vergi Uygulamaları (İÖ)	2	YGS-6	100	2		
108750438	Turizm ve Otel İşletmeciliği	2	YGS-6	40		206,09476	----

TABLO-3A. Merkezi Yerleştirme İle Öğrenci Alan Yükseköğretim Önlisans Programları

2013-ÖSYS TERCİH KILAVUZU

PROGRAM KODU (1)	PROGRAM ADI (2)	ÖĞR. SÜR. (3)	PUAN TÜRÜ (4)	GENEL KONT (5)	ÖZEL KOŞUL VE AÇIKLAMALAR (6)	2012-ÖSYS EN KÜÇÜK PUAN (7)	2012-ÖSYS YERLEŞTİRME ÖNCELİKLERİ (8)
	Teknik Bilimler Meslek Yüksekokulu						
108750262	Bilgisayar Programcılığı	2	YGS-1	60		328,29700	12,2,İ,94
108770266	Bilgisayar Programcılığı (İÖ)	2	YGS-1	60	2	204,64500	10,2,D,90
108750526	Çay Tarımı ve İşleme Teknolojisi	2	YGS-6	60		----	----
108770345	Çay Tarımı ve İşleme Teknolojisi (İÖ)	2	YGS-6	60	2	----	----
108750032	Elektrik	2	YGS-1	100		281,29900	11,2,D,92
108770045	Elektrik (İÖ)	2	YGS-1	100	2		
108750314	Elektronik Teknolojisi	2	YGS-1	50		231,64100	10,3,D,92
108750323	Geleneksel El Sanatları	2	YGS-4	50			
108750253	İklimlendirme ve Soğutma Teknolojisi	2	YGS-1	45		249,39800	11,2,İ,93
108750305	İnşaat Teknolojisi	2	YGS-1	100		187,42118	----
108770275	İnşaat Teknolojisi (İÖ)	2	YGS-1	100	2		
108750077	Makine	2	YGS-1	100		153,57500	11,3,D,94
108770099	Makine (İÖ)	2	YGS-1	100	2		
108750086	Makine, Resim ve Konstrüksiyon	2	YGS-1	30			
108750535	Mekatronik	2	YGS-1	30		----	----
108750368	Mobilya ve Dekorasyon	2	YGS-1	50		320,48600	07,2,İ,88
108750332	Otomotiv Teknolojisi	2	YGS-1	50		184,14400	12,2,D,93
108750359	Tekstil Teknolojisi	2	YGS-1	60			
108750456	Yapı Denetimi	2	YGS-1	40		220,29707	----
	Ardeşen Meslek Yüksekokulu						
108750192	Bankacılık ve Sigortacılık	2	YGS-6	60		235,73413	----
108750271	Bilgisayar Programcılığı	2	YGS-1	40		174,60500	12,2,D,93
108750226	Muhasebe ve Vergi Uygulamaları	2	YGS-6	50		192,12459	----
108750165	Turizm ve Otel İşletmeciliği	2	YGS-6	40			
	Fındıklı Meslek Yüksekokulu						
108750402	Büro Yönetimi ve Yönetici Asistanlığı	2	YGS-4	45		226,01516	----
108750244	İşletme Yönetimi	2	YGS-6	70		172,05467	----
108750217	Muhasebe ve Vergi Uygulamaları	2	YGS-6	55			
108750138	Turizm ve Otel İşletmeciliği	2	YGS-6	45		186,94396	----
	Pazar Meslek Yüksekokulu						
108750411	Organik Tarım	2	YGS-6	30			
108750386	Tıbbi ve Aromatik Bitkiler	2	YGS-6	30		220,86142	----
	Mesleki ve Teknik Eğitim Bölgesi: SAKARYA						
	SAKARYA ÜNİVERSİTESİ						
	Sakarya Meslek Yüksekokulu						
108850994	Basın ve Yayıncılık	2	YGS-3	40		380,18200	12,2,D,94
108850225	Bilgisayar Programcılığı	2	YGS-1	40		333,11000	12,4,D,93
108851541	Büro Yönetimi ve Yönetici Asistanlığı	2	YGS-4	40		180,77200	12,2,D,92
108871193	Büro Yönetimi ve Yönetici Asistanlığı (İÖ)	2	YGS-4	40	2	273,65535	----
108851002	Çevre Koruma ve Kontrol	2	YGS-2	40		196,46329	----
108870741	Çevre Koruma ve Kontrol (İÖ)	2	YGS-2	40	2		
108850058	Elektrik	2	YGS-1	40		326,55600	12,2,İ,94
108870026	Elektrik (İÖ)	2	YGS-1	40	2	194,19000	12,2,İ,94
108851392	Elektronik Teknolojisi	2	YGS-1	40		318,05300	12,2,İ,93
108871042	Elektronik Teknolojisi (İÖ)	2	YGS-1	40	2	322,14000	12,2,D,94
108850076	Endüstriyel Kalıpcılık	2	YGS-1	40		287,94200	12,2,D,94
108871272	Endüstriyel Kalıpcılık (İÖ)	2	YGS-1	40	2	----	----
108851374	Gaz ve Tesisatı Teknolojisi	2	YGS-2	40		192,57500	12,2,D,94
108871157	Gaz ve Tesisatı Teknolojisi (İÖ)	2	YGS-2	40	2		
108851514	Halkla İlişkiler ve Tanıtım	2	YGS-4	40		334,53900	11,2,D,88
108871139	Halkla İlişkiler ve Tanıtım (İÖ)	2	YGS-4	40	2	301,33657	----
108851498	İnşaat Teknolojisi	2	YGS-1	50		203,76800	12,2,D,94
108871103	İnşaat Teknolojisi (İÖ)	2	YGS-1	50	2	237,70123	----
108851232	İşletme Yönetimi	2	YGS-6	50		192,89700	12,2,İ,93
108870935	İşletme Yönetimi (İÖ)	2	YGS-6	50	2	242,64336	----
108850119	Lojistik	2	YGS-6	40		391,39400	12,2,D,94
108871121	Lojistik (İÖ)	2	YGS-6	40	2	176,59800	12,2,D,94
108850128	Makine	2	YGS-1	80		261,77300	12,2,İ,94
108870062	Makine (İÖ)	2	YGS-1	80	2	252,52000	12,2,D,94
108850137	Makine, Resim ve Konstrüksiyon	2	YGS-1	40		187,34600	12,2,İ,93
108870071	Makine, Resim ve Konstrüksiyon (İÖ)	2	YGS-1	40	2	210,54600	12,2,D,93
108850146	Mekatronik	2	YGS-1	40		223,34400	12,4,D,93
108871254	Mekatronik (İÖ)	2	YGS-1	40	2	352,95500	12,2,İ,94
108851523	Metaller	2	YGS-1	40	174	226,61300	12,2,İ,94
108871148	Metaller (İÖ)	2	YGS-1	40	2	175,02200	12,2,D,93
108851117	Muhasebe ve Vergi Uygulamaları	2	YGS-6	50		225,46100	12,2,İ,94
108870838	Muhasebe ve Vergi Uygulamaları (İÖ)	2	YGS-6	50	2	256,97201	----
108851214	Otomotiv Teknolojisi	2	YGS-1	40	60	374,44400	12,2,İ,94
108870926	Otomotiv Teknolojisi (İÖ)	2	YGS-1	40	2, 60	334,92300	12,2,D,94
	Sakarya Sağlık Hizmetleri Meslek Yüksekokulu						
108850234	Çocuk Gelişimi	2	YGS-4	50		433,76900	12,2,İ,78
108870723	Çocuk Gelişimi (İÖ)	2	YGS-4	50	2	356,73600	12,2,İ,74
108851665	Fizyoterapi	2	YGS-2	40		278,48400	12,2,İ,93
108851726	İlk ve Acil Yardım	2	YGS-2	40		----	----
108850243	Tıbbi Dokümantasyon ve Sekreterlik	2	YGS-3	40		129,25800	12,2,İ,94
108871263	Tıbbi Dokümantasyon ve Sekreterlik (İÖ)	2	YGS-3	40	2	----	----
108851462	Tıbbi Laboratuvar Teknikleri	2	YGS-2	40		271,59700	12,2,D,95
108851444	Yaşlı Bakımı	2	YGS-2	50		240,35660	----
108871087	Yaşlı Bakımı (İÖ)	2	YGS-2	50	2	223,90049	----

TABLO-3A. Merkezi Yerleştirme İle Öğrenci Alan Yükseköğretim Önlisans Programları

2013-ÖSYS TERCİH KILAVUZU

PROGRAM KODU (1)	PROGRAM ADI (2)	ÖĞR. SÜR. (3)	PUAN TÜRÜ (4)	GENEL KONT (5)	ÖZEL KOŞUL VE AÇIKLAMALAR (6)	2012-ÖSYS EN KÜÇÜK PUAN (7)	2012-ÖSYS YERLEŞTİRME ÖNCELİKLERİ (8)
Adapazarı Meslek Yüksekokulu							
108851471	Bilgisayar Programcılığı (Uzaktan Eğitim)	2	YGS-1	150	296	309,25800	10,2,D,92
108851417	Elektronik Teknolojisi (Uzaktan Eğitim)	2	YGS-1	150	296	240,23900	04,2,D,86
108851577	İnternet ve Ağ Teknolojileri (Uzaktan Eğitim)	2	YGS-1	130	296	227,58441	----
108851717	İş Sağlığı ve Güvenliği (Uzaktan Eğitim)	2	YGS-2	150	296	----	----
108850313	Mekatronik (Uzaktan Eğitim)	2	YGS-1	150	296	394,59900	10,2,D,90
Akyazı Meslek Yüksekokulu							
108850322	Dış Ticaret	2	YGS-6	40		181,23300	12,2,D,90
108870168	Dış Ticaret (İÖ)	2	YGS-6	40	2	223,62926	----
108851383	Gaz ve Tesisatı Teknolojisi	2	YGS-2	35			
108851356	İklimlendirme ve Soğutma Teknolojisi	2	YGS-1	40		195,64200	11,2,D,93
108871166	İklimlendirme ve Soğutma Teknolojisi (İÖ)	2	YGS-1	40	2		
108851259	İşletme Yönetimi	2	YGS-6	40		147,56500	12,2,D,93
108870944	İşletme Yönetimi (İÖ)	2	YGS-6	40	2	204,54093	----
108850367	Makine	2	YGS-1	40		288,16000	12,2,D,94
108870195	Makine (İÖ)	2	YGS-1	40	2	219,44400	10,2,D,91
108850376	Mobilya ve Dekorasyon	2	YGS-1	40		258,96200	12,2,D,94
108870202	Mobilya ve Dekorasyon (İÖ)	2	YGS-1	40	2	500,00000	75,2,I,56
108851126	Muhasebe ve Vergi Uygulamaları	2	YGS-6	40		170,25200	12,2,D,94
108870847	Muhasebe ve Vergi Uygulamaları (İÖ)	2	YGS-6	40	2	191,90599	----
Ali Fuat Cebesoy Meslek Yüksekokulu							
108850967	Dış Ticaret	2	YGS-6	55		239,71760	----
108870617	Dış Ticaret (İÖ)	2	YGS-6	55	2	205,15386	----
108851056	Halkla İlişkiler ve Tanıtım	2	YGS-4	55		293,67302	----
108870786	Halkla İlişkiler ve Tanıtım (İÖ)	2	YGS-4	55	2	262,93105	----
108851268	İşletme Yönetimi	2	YGS-6	50		205,31850	----
108870953	İşletme Yönetimi (İÖ)	2	YGS-6	50	2	198,77830	----
108850446	Maliye	2	YGS-6	50		298,75564	----
108870256	Maliye (İÖ)	2	YGS-6	50	2	232,58225	----
108851135	Muhasebe ve Vergi Uygulamaları	2	YGS-6	40		209,53828	----
108870856	Muhasebe ve Vergi Uygulamaları (İÖ)	2	YGS-6	40	2		
Arifiye Meslek Yüksekokulu							
108851674	Kaynak Teknolojisi	2	YGS-1	40		163,35700	12,2,D,93
108871281	Kaynak Teknolojisi (İÖ)	2	YGS-1	40	2	----	----
108851683	Oto Boya ve Karoseri	2	YGS-2	40			
108851692	Otomotiv Teknolojisi	2	YGS-1	40		160,37100	12,2,I,94
Ferizli Meslek Yüksekokulu							
108851277	İşletme Yönetimi	2	YGS-6	40		180,00375	----
108851708	Moda Tasarımı	2	YGS-5	30		----	----
108871306	Moda Tasarımı (İÖ)	2	YGS-5	30	2	----	----
108851144	Muhasebe ve Vergi Uygulamaları	2	YGS-6	40			
108871209	Muhasebe ve Vergi Uygulamaları (İÖ)	2	YGS-6	40	2		
108851029	Tekstil Teknolojisi	2	YGS-1	40		234,32200	12,2,D,94
108871227	Tekstil Teknolojisi (İÖ)	2	YGS-1	40	2	----	----
Geyve Meslek Yüksekokulu							
108851092	Bankacılık ve Sigortacılık	2	YGS-6	50		208,28700	12,2,D,94
108870811	Bankacılık ve Sigortacılık (İÖ)	2	YGS-6	50	2	237,44287	----
108850516	Dış Ticaret	2	YGS-6	50		231,20196	----
108870283	Dış Ticaret (İÖ)	2	YGS-6	50	2	202,21116	----
108850525	Emlak ve Emlak Yönetimi	2	YGS-5	50		225,12875	----
108870292	Emlak ve Emlak Yönetimi (İÖ)	2	YGS-5	50	2	211,31201	----
108851286	İşletme Yönetimi	2	YGS-6	50		185,42604	----
108870962	İşletme Yönetimi (İÖ)	2	YGS-6	50	2		
108851074	Mimarî Restorasyon	2	YGS-5	30	765	135,88700	12,2,D,94
108851153	Muhasebe ve Vergi Uygulamaları	2	YGS-6	50			
108870865	Muhasebe ve Vergi Uygulamaları (İÖ)	2	YGS-6	50	2		
Hendek Meslek Yüksekokulu							
108850676	Bilgisayar Programcılığı	2	YGS-1	40		360,57800	12,3,D,94
108870423	Bilgisayar Programcılığı (İÖ)	2	YGS-1	40	2	200,88400	12,2,I,94
108850597	Elektrik	2	YGS-1	40		192,82100	12,2,I,94
108870362	Elektrik (İÖ)	2	YGS-1	40	2	476,46200	11,2,I,93
108851408	Elektronik Teknolojisi	2	YGS-1	40		417,92400	12,2,D,94
108871051	Elektronik Teknolojisi (İÖ)	2	YGS-1	40	2	113,85700	12,2,D,93
108851505	İnşaat Teknolojisi	2	YGS-1	40		231,10931	----
108871112	İnşaat Teknolojisi (İÖ)	2	YGS-1	40	2	204,57183	----
108851295	İşletme Yönetimi	2	YGS-6	40		226,13490	----
108870971	İşletme Yönetimi (İÖ)	2	YGS-6	40	2	189,75632	----
108850631	Makine	2	YGS-1	40		330,69100	12,2,D,94
108870405	Makine (İÖ)	2	YGS-1	40	2	174,33700	11,2,D,92
108850649	Makine, Resim ve İnşaat	2	YGS-1	40		273,71800	12,2,D,93
108870705	Makine, Resim ve İnşaat (İÖ)	2	YGS-1	40	2	244,94800	10,2,D,92
108851162	Muhasebe ve Vergi Uygulamaları	2	YGS-6	40		328,24900	11,2,I,94
108870874	Muhasebe ve Vergi Uygulamaları (İÖ)	2	YGS-6	40	2	201,16873	----
108850667	Pazarlama	2	YGS-6	40		168,47200	12,2,D,94
108870698	Pazarlama (İÖ)	2	YGS-6	40	2	201,59459	----
Karasu Meslek Yüksekokulu							
108850737	Bilgisayar Programcılığı	2	YGS-1	70		146,21200	12,3,D,93
108870486	Bilgisayar Programcılığı (İÖ)	2	YGS-1	70	2	246,43600	12,2,D,94
108851735	Kaynak Teknolojisi	2	YGS-1	40		----	----
108850958	Makine	2	YGS-1	50		243,61200	12,2,D,92

TABLO-3A. Merkezi Yerleştirme İle Öğrenci Alan Yükseköğretim Önlisans Programları

2013-ÖSYS TERCİH KILAVUZU

PROGRAM KODU (1)	PROGRAM ADI (2)	ÖĞR. SÜR. (3)	PUAN TÜRÜ (4)	GENEL KONT (5)	ÖZEL KOŞUL VE AÇIKLAMALAR (6)	2012-ÖSYS EN KÜÇÜK PUAN (7)	2012-ÖSYS YERLEŞTİRME ÖNCELİKLERİ (8)
108871175	Makine (İÖ)	2	YGS-1	50	2	297,13300	10,2,İ,92
108851171	Muhasebe ve Vergi Uygulamaları	2	YGS-6	80		205,68613	----
108870883	Muhasebe ve Vergi Uygulamaları (İÖ)	2	YGS-6	80	2		
108850719	Turizm ve Otel İşletmeciliği	2	YGS-6	90		216,74774	----
108870468	Turizm ve Otel İşletmeciliği (İÖ)	2	YGS-6	90	2	194,38312	----
Kaynarca Seyfettin Selim Meslek Yüksekokulu							
108851532	Bilgisayar Programcılığı	2	YGS-1	50		247,89100	12,2,İ,94
108871184	Bilgisayar Programcılığı (İÖ)	2	YGS-1	50	2	140,93700	12,2,D,93
108851302	İşletme Yönetimi	2	YGS-6	50		185,39392	----
108851568	Maliye	2	YGS-6	40		253,93719	----
108871236	Maliye (İÖ)	2	YGS-6	40	2	231,25198	----
108851189	Muhasebe ve Vergi Uygulamaları	2	YGS-6	50			
Kırkpınar Turizm Meslek Yüksekokulu							
108850904	Turizm ve Otel İşletmeciliği	2	YGS-6	40	61	191,14500	12,2,D,94
108870574	Turizm ve Otel İşletmeciliği (İÖ)	2	YGS-6	40	2, 61	182,67402	----
108851435	Turizm ve Seyahat Hizmetleri	2	YGS-5	40		253,97112	----
108871078	Turizm ve Seyahat Hizmetleri (İÖ)	2	YGS-5	40	2	174,42486	----
Pamukova Meslek Yüksekokulu							
108850764	Dış Ticaret	2	YGS-6	50		230,42829	----
108870495	Dış Ticaret (İÖ)	2	YGS-6	50	2	205,23342	----
108851647	Gıda Kalite Kontrolü ve Analizi	2	YGS-2	40		209,65712	----
108850773	Gıda Teknolojisi	2	YGS-2	40		124,26300	11,2,İ,93
108870502	Gıda Teknolojisi (İÖ)	2	YGS-2	40	2	189,72256	----
108851205	İşletme Yönetimi	2	YGS-6	50		185,66981	----
108870917	İşletme Yönetimi (İÖ)	2	YGS-6	50	2		
108851656	Laboratuvar Teknolojisi	2	YGS-2	40		311,60800	12,2,D,94
108871299	Laboratuvar Teknolojisi (İÖ)	2	YGS-2	40	2	----	----
108850791	Pazarlama	2	YGS-6	50			
108851347	Peyzaj ve Süs Bitkileri	2	YGS-6	30			
108851047	Süt ve Ürünleri Teknolojisi	2	YGS-6	40		184,97781	----
Sapanca Meslek Yüksekokulu							
108851083	Bankacılık ve Sigortacılık	2	YGS-6	120		230,51500	12,2,D,93
108870802	Bankacılık ve Sigortacılık (İÖ)	2	YGS-6	120	2	227,61420	----
108850843	Dış Ticaret	2	YGS-6	80		142,18900	12,2,D,92
108870653	Dış Ticaret (İÖ)	2	YGS-6	80	2	216,33751	----
108851065	Halkla İlişkiler ve Tanıtım	2	YGS-4	40		304,34086	----
108870795	Halkla İlişkiler ve Tanıtım (İÖ)	2	YGS-4	40	2	273,63174	----
108851365	İklimlendirme ve Soğutma Teknolojisi	2	YGS-1	75		186,23970	----
108871024	İklimlendirme ve Soğutma Teknolojisi (İÖ)	2	YGS-1	75	2		
108851198	Muhasebe ve Vergi Uygulamaları	2	YGS-6	40		179,81400	12,2,D,93
108870908	Muhasebe ve Vergi Uygulamaları (İÖ)	2	YGS-6	40	2	178,08956	----
108851338	Peyzaj ve Süs Bitkileri	2	YGS-6	40		196,04267	----
108871015	Peyzaj ve Süs Bitkileri (İÖ)	2	YGS-6	40	2		
Mesleki ve Teknik Eğitim Bölgesi: SAMSUN							
ONDOKUZ MAYIS ÜNİVERSİTESİ (SAMSUN)							
Adalet Meslek Yüksekokulu							
108251017	Adalet	2	YGS-3	45	46, 276	374,76872	----
Samsun Meslek Yüksekokulu							
108250725	Basım ve Yayın Teknolojileri	2	YGS-5	40	46	239,92900	12,3,D,93
108250346	Bilgisayar Programcılığı	2	YGS-1	40	46	371,10200	12,3,İ,94
108270402	Bilgisayar Programcılığı (İÖ)	2	YGS-1	40	2, 46	295,94400	12,2,İ,94
108251053	Çocuk Gelişimi	2	YGS-4	40	46	367,47900	12,3,D,94
108270253	Çocuk Gelişimi (İÖ)	2	YGS-4	40	2, 46	378,67700	12,2,İ,94
108251123	Grafik Tasarımı	2	YGS-5	40	46	242,73500	12,2,İ,94
108270677	Grafik Tasarımı (İÖ)	2	YGS-5	40	2, 46	314,61200	12,2,D,94
108250258	Mimari Dekoratif Sanatlar	2	YGS-4	40	46	258,64900	10,2,D,91
108270298	Mimari Dekoratif Sanatlar (İÖ)	2	YGS-4	40	2, 46	279,28603	----
108250734	Muhasebe ve Vergi Uygulamaları	2	YGS-6	40	46	246,30500	12,2,İ,93
108270686	Muhasebe ve Vergi Uygulamaları (İÖ)	2	YGS-6	40	2, 46	315,29800	12,2,D,94
108250964	Peyzaj ve Süs Bitkileri	2	YGS-6	40	46	233,73762	----
108270862	Peyzaj ve Süs Bitkileri (İÖ)	2	YGS-6	40	2, 46	210,15511	----
108250276	Seracılık	2	YGS-6	30	46	197,81678	----
108250867	Tarım Makineleri	2	YGS-1	40	46	163,29500	12,2,D,94
108250301	Turizm ve Otel İşletmeciliği	2	YGS-6	40	46	221,32300	12,2,İ,94
108270323	Turizm ve Otel İşletmeciliği (İÖ)	2	YGS-6	40	2, 46	251,89643	----
Sağlık Hizmetleri Meslek Y.O.							
108251141	Ağız ve Diş Sağlığı	2	YGS-2	40	46	460,68100	12,2,D,93
108250364	Anestezi	2	YGS-2	31	46	295,10000	12,2,D,93
108251026	Diyaliz	2	YGS-2	31	46	288,02600	12,2,İ,94
108250946	İlk ve Acil Yardım	2	YGS-2	46	6, 46, 274	361,69800	12,2,İ,94
108270871	İlk ve Acil Yardım (İÖ)	2	YGS-2	46	2, 6, 46, 274	291,27300	12,2,İ,94
108251035	Patoloji Laboratuvar Teknikleri	2	YGS-2	46	46	326,82400	12,2,D,94
108270889	Patoloji Laboratuvar Teknikleri (İÖ)	2	YGS-2	46	2, 46	119,50200	12,2,D,94
108250407	Tıbbi Dokümantasyon ve Sekreterlik	2	YGS-3	46	46	322,79400	12,2,D,94
108270668	Tıbbi Dokümantasyon ve Sekreterlik (İÖ)	2	YGS-3	46	2, 46	377,32097	----
108250858	Tıbbi Görüntüleme Teknikleri	2	YGS-1	40	46	262,19500	91,2,İ,64
108270977	Tıbbi Görüntüleme Teknikleri (İÖ)	2	YGS-1	40	2, 46	318,22688	----
108250831	Tıbbi Laboratuvar Teknikleri	2	YGS-2	31	46	283,08500	12,2,D,94
108251044	Yaşlı Bakımı	2	YGS-2	46	46	327,13283	----
108270898	Yaşlı Bakımı (İÖ)	2	YGS-2	46	2, 46	227,31142	----

TABLO-3A. Merkezi Yerleştirme İle Öğrenci Alan Yükseköğretim Önlisans Programları

2013-ÖSYS TERCİH KILAVUZU

PROGRAM KODU (1)	PROGRAM ADI (2)	ÖĞR. SÜR. (3)	PUAN TÜRÜ (4)	GENEL KONT (5)	ÖZEL KOŞUL VE AÇIKLAMALAR (6)	2012-ÖSYS EN KÜÇÜK PUAN (7)	2012-ÖSYS YERLEŞTİRME ÖNCELİKLERİ (8)
Yeşilyurt Demir Çelik Meslek Yüksekokulu							
108250973	Elektrik	2	YGS-1	45		277,50000	12,2,1,94
108270262	Elektrik (İÖ)	2	YGS-1	45	2, 46	166,64500	12,2,1,94
108250797	Elektronik Teknolojisi	2	YGS-1	45		224,33700	12,2,1,94
108270756	Elektronik Teknolojisi (İÖ)	2	YGS-1	45	2, 46	400,29700	11,3,D,93
108251159	Endüstriyel Kalıpcılık	2	YGS-1	40		46	----
108250955	Kimya Teknolojisi	2	YGS-2	45		306,79800	11,2,D,93
108270986	Kimya Teknolojisi (İÖ)	2	YGS-2	45	2, 46	----	----
108251177	Otomotiv Teknolojisi	2	YGS-1	40		46	----
108270738	Otomotiv Teknolojisi (İÖ)	2	YGS-1	45	2, 46	116,04900	12,2,1,93
Alaçam Meslek Yüksekokulu							
108251168	Deniz ve Liman İşletmeciliği	2	YGS-6	50		46	----
108250991	Lojistik	2	YGS-6	55		332,87400	12,2,D,94
108270923	Lojistik (İÖ)	2	YGS-6	55	2, 46	246,31793	----
108251008	Posta Hizmetleri	2	YGS-5	55		232,43900	12,2,1,94
108270932	Posta Hizmetleri (İÖ)	2	YGS-5	55	2, 46	235,06500	12,2,D,94
108251195	Posta Hizmetleri (Uzaktan Eğitim)	2	YGS-5	150		226	----
Bafra Meslek Yüksekokulu							
108250452	Bilgisayar Programcılığı	2	YGS-1	50		278,18200	12,2,1,94
108270456	Bilgisayar Programcılığı (İÖ)	2	YGS-1	50	2, 46	232,41840	----
108270695	Muhasebe ve Vergi Uygulamaları (İÖ) (Bk. 605)	2	YGS-6	95	2, 46, 605		
108250894	Organik Tarım	2	YGS-6	45		207,43128	----
108270826	Organik Tarım (İÖ)	2	YGS-6	45	2, 46		
108250901	Tıbbi ve Aromatik Bitkiler	2	YGS-6	45		260,47700	11,2,D,93
Çarşamba Ticaret Borsası Meslek Yüksekokulu							
108250982	Bankacılık ve Sigortacılık	2	YGS-6	40		202,91900	12,2,1,94
108270995	Bankacılık ve Sigortacılık (İÖ)	2	YGS-6	40	2, 46	----	----
108250716	Bilgisayar Programcılığı	2	YGS-1	100		305,28700	12,2,D,94
108270765	Bilgisayar Programcılığı (İÖ)	2	YGS-1	100	2, 46	172,51193	----
108251186	Çağrı Merkezi Hizmetleri	2	YGS-4	40		46	----
108250743	Muhasebe ve Vergi Uygulamaları	2	YGS-6	100		228,76417	----
108270702	Muhasebe ve Vergi Uygulamaları (İÖ)	2	YGS-6	100	2, 46		
Havza Meslek Yüksekokulu							
108250937	Büro Yönetimi ve Yönetici Asistanlığı	2	YGS-4	50		277,39828	----
108270853	Büro Yönetimi ve Yönetici Asistanlığı (İÖ)	2	YGS-4	50	2, 46	243,08728	----
108251132	Emlak ve Emlak Yönetimi	2	YGS-5	50		218,52915	----
108270968	Emlak ve Emlak Yönetimi (İÖ)	2	YGS-5	50	2, 46		
108250928	Fizyoterapi	2	YGS-2	60		474,82000	12,2,D,93
108270844	Fizyoterapi (İÖ)	2	YGS-2	60	2, 46	359,43900	12,2,D,94
108250876	İnşaat Teknolojisi	2	YGS-1	50		206,46391	----
108250788	İşletme Yönetimi	2	YGS-6	50		232,75662	----
108270959	İşletme Yönetimi (İÖ)	2	YGS-6	50	2, 46		
108250497	Turizm ve Otel İşletmeciliği	2	YGS-6	50		209,22973	----
108270641	Turizm ve Otel İşletmeciliği (İÖ)	2	YGS-6	50	2, 46	193,49226	----
Kavak Meslek Yüksekokulu							
108250504	Harita ve Kadastro	2	YGS-1	40		254,21967	----
108270483	Harita ve Kadastro (İÖ)	2	YGS-1	40	2, 46	226,36939	----
108250885	İnşaat Teknolojisi	2	YGS-1	40		194,78565	----
108270817	İnşaat Teknolojisi (İÖ)	2	YGS-1	40	2, 46	----	----
108251062	Yapı Denetimi	2	YGS-1	40		214,61816	----
108270914	Yapı Denetimi (İÖ)	2	YGS-1	40	2, 46	----	----
Terme Meslek Yüksekokulu							
108250522	Gıda Teknolojisi	2	YGS-2	41		197,56880	----
108250752	Muhasebe ve Vergi Uygulamaları	2	YGS-6	41		202,82439	----
108270711	Muhasebe ve Vergi Uygulamaları (İÖ)	2	YGS-6	41	2, 46		
108250691	Pazarlama	2	YGS-6	35		206,94207	----
Vezirköprü Meslek Yüksekokulu							
108250849	Bilgisayar Programcılığı	2	YGS-1	60		131,69500	12,2,D,94
108270792	Bilgisayar Programcılığı (İÖ)	2	YGS-1	60	2, 46		
108250707	Çocuk Gelişimi	2	YGS-4	70		346,87100	12,2,1,94
108270659	Çocuk Gelişimi (İÖ)	2	YGS-4	70	2, 46	296,07400	12,2,1,94
108250919	Mobilya ve Dekorasyon	2	YGS-1	45		447,25600	11,2,D,92
108250761	Muhasebe ve Vergi Uygulamaları	2	YGS-6	50		182,01807	----
108270729	Muhasebe ve Vergi Uygulamaları (İÖ)	2	YGS-6	50	2, 46		
108251202	Ormancılık ve Orman Ürünleri	2	YGS-6	50		46	----
108271003	Ormancılık ve Orman Ürünleri (İÖ)	2	YGS-6	50	2, 46	----	----
PLATO MESLEK YÜKSEKOKULU (İSTANBUL)							
Plato Meslek Yüksekokulu							
205051451	Çocuk Gelişimi (Uzaktan Eğitim) (Samsun) (Tam Burslu)	2	YGS-4	3	3, 46, 702, 789	384,58500	12,2,D,94
205051469	Çocuk Gelişimi (Uzaktan Eğitim) (Samsun) (%50 Burslu)	2	YGS-4	27	3, 46, 702, 789		
205051478	Grafik Tasarımı (Uzaktan Eğitim) (Samsun) (Tam Burslu)	2	YGS-5	3	3, 46, 702, 789	312,54600	06,2,D,89
205051487	Grafik Tasarımı (Uzaktan Eğitim) (Samsun) (%50 Burslu)	2	YGS-5	22	3, 46, 702, 789		
205052246	Medya ve İletişim (Uzaktan Eğitim) (Samsun) (Tam Burslu)	2	YGS-4	2	3, 46, 702, 789	----	----
205052255	Medya ve İletişim (Uzaktan Eğitim) (Samsun) (%50 Burslu)	2	YGS-4	22	3, 46, 702, 789	----	----
Mesleki ve Teknik Eğitim Bölgesi: SİİRT							
SİİRT ÜNİVERSİTESİ							
Meslek Yüksekokulu							
109050169	Bilgisayar Programcılığı	2	YGS-1	40		208,06400	12,2,D,94
109050018	Çocuk Gelişimi	2	YGS-4	80		213,36300	12,2,1,94
109070013	Çocuk Gelişimi (İÖ)	2	YGS-4	80	2	320,82900	12,2,D,92

TABLO-3A. Merkezi Yerleştirme İle Öğrenci Alan Yükseköğretim Önlisans Programları

2013-ÖSYS TERCİH KILAVUZU

PROGRAM KODU (1)	PROGRAM ADI (2)	ÖĞR. SÜR. (3)	PUAN TÜRÜ (4)	GENEL KONT (5)	ÖZEL KOŞUL VE AÇIKLAMALAR (6)	2012-ÖSYS EN KÜÇÜK PUAN (7)	2012-ÖSYS YERLEŞTİRME ÖNCELİKLERİ (8)
109050081	Elektrik	2	YGS-1	40		203,01400	12,2,D,95
109070022	Elektrik (İÖ) (Bk.608)	2	YGS-1	80	2, 608		
109050124	Geleneksel El Sanatları	2	YGS-4	30		189,99698	----
109050106	Gıda Teknolojisi	2	YGS-2	30		192,82426	----
109070076	Gıda Teknolojisi (İÖ)	2	YGS-2	30	2		
109050187	İnşaat Teknolojisi	2	YGS-1	30		190,54037	----
109050178	İşletme Yönetimi	2	YGS-6	40		210,72788	----
109070101	İşletme Yönetimi (İÖ)	2	YGS-6	40	2		
109050142	Kimya Teknolojisi	2	YGS-2	30			
109050099	Makine	2	YGS-1	40			
109070031	Makine (İÖ) (Bk.608)	2	YGS-1	50	2, 608		
109070049	Mobilya ve Dekorasyon (İÖ) (Bk.608)	2	YGS-1	30	2, 608	166,92600	97,2,İ,81
109050133	Muhasebe ve Vergi Uygulamaları	2	YGS-6	50		214,11336	----
109070085	Muhasebe ve Vergi Uygulamaları (İÖ) (Bk.609)	2	YGS-6	80	2, 609		
Sağlık Hizmetleri Meslek Yüksekokulu							
109050239	İlk ve Acil Yardım	2	YGS-2	40		476,38300	12,2,D,95
109070128	İlk ve Acil Yardım (İÖ)	2	YGS-2	40	2	----	----
109050054	Tıbbi Dokümantasyon ve Sekreterlik	2	YGS-3	40		210,93400	11,2,D,92
109070119	Tıbbi Dokümantasyon ve Sekreterlik (İÖ)	2	YGS-3	40	2	----	----
109050266	Tıbbi Görüntüleme Teknikleri	2	YGS-1	30		----	----
109050275	Tıbbi Laboratuvar Teknikleri	2	YGS-2	30		----	----
Eruh Meslek Yüksekokulu							
109050203	Organik Tarım	2	YGS-6	30			
109050284	Sosyal Hizmetler	2	YGS-5	30		----	----
Kurtalan Meslek Yüksekokulu							
109050248	Maliye	2	YGS-6	35		244,01610	----
109050221	Turizm ve Seyahat Hizmetleri	2	YGS-5	40		172,21257	----
Mesleki ve Teknik Eğitim Bölgesi: SİNOP							
SİNOP ÜNİVERSİTESİ							
Meslek Yüksekokulu							
109150168	Bilgisayar Programcılığı	2	YGS-1	30		153,43200	12,3,D,93
109170163	Bilgisayar Programcılığı (İÖ)	2	YGS-1	30	2	229,00600	10,2,D,92
109150292	Çevre Sağlığı	2	YGS-2	30		----	----
109150026	Elektrik	2	YGS-1	30		222,30900	12,2,İ,94
109170136	Elektrik (İÖ)	2	YGS-1	30	2	407,14300	04,2,İ,86
109150035	Makine	2	YGS-1	30		277,38800	12,2,D,93
109170145	Makine (İÖ)	2	YGS-1	30	2	419,48900	84,2,İ,68
109150202	Mekatronik	2	YGS-1	30		100,00000	12,2,İ,93
109170172	Mekatronik (İÖ)	2	YGS-1	30	2	336,77400	11,2,D,93
109150123	Muhasebe ve Vergi Uygulamaları	2	YGS-6	30		343,82800	11,2,D,93
109170154	Muhasebe ve Vergi Uygulamaları (İÖ)	2	YGS-6	30	2	178,25179	----
109150265	Turizm ve Otel İşletmeciliği	2	YGS-6	30		209,39496	----
109170242	Turizm ve Otel İşletmeciliği (İÖ)	2	YGS-6	30	2	----	----
Ayancık Meslek Yüksekokulu							
109150211	Bilgisayar Programcılığı	2	YGS-1	30		264,23400	12,2,D,95
109170181	Bilgisayar Programcılığı (İÖ)	2	YGS-1	30	2	176,53266	----
109150308	Çocuk Gelişimi	2	YGS-4	30		----	----
109170269	Çocuk Gelişimi (İÖ)	2	YGS-4	30	2	----	----
109150195	Elektronik Teknolojisi	2	YGS-1	30		160,44500	11,2,D,93
109170075	Elektronik Teknolojisi (İÖ)	2	YGS-1	30	2		
109150238	Kontrol ve Otomasyon Teknolojisi	2	YGS-1	30			
109170206	Kontrol ve Otomasyon Teknolojisi (İÖ)	2	YGS-1	30	2	----	----
109150317	Lojistik	2	YGS-6	30		----	----
109170278	Lojistik (İÖ)	2	YGS-6	30	2	----	----
109150132	Muhasebe ve Vergi Uygulamaları	2	YGS-6	30		193,12171	----
109170066	Muhasebe ve Vergi Uygulamaları (İÖ)	2	YGS-6	30	2		
Boyabat Meslek Yüksekokulu							
109150062	Harita ve Kadastro	2	YGS-1	40		225,97981	----
109170109	Harita ve Kadastro (İÖ)	2	YGS-1	40	2	214,49167	----
109150177	İnşaat Teknolojisi	2	YGS-1	30		189,43771	----
109170093	İnşaat Teknolojisi (İÖ)	2	YGS-1	30	2		
109150186	Tekstil Teknolojisi	2	YGS-1	30			
Gerze Meslek Yüksekokulu							
109150247	Bilgisayar Programcılığı	2	YGS-1	30		187,66400	12,2,D,94
109170215	Bilgisayar Programcılığı (İÖ)	2	YGS-1	30	2	174,65786	----
109150274	Deniz ve Liman İşletmeciliği	2	YGS-6	30	110	207,87400	11,2,D,92
109170233	Deniz ve Liman İşletmeciliği (İÖ)	2	YGS-6	30	2, 110	246,07356	----
109150256	Giyim Üretim Teknolojisi	2	YGS-1	40		127,43100	12,2,D,94
109150283	Grafik Tasarımı	2	YGS-5	30		----	----
109170251	Grafik Tasarımı (İÖ)	2	YGS-5	30	2	----	----
109150141	Muhasebe ve Vergi Uygulamaları	2	YGS-6	40			
109150105	Turizm ve Otel İşletmeciliği	2	YGS-6	30		195,67550	----
Mesleki ve Teknik Eğitim Bölgesi: SIVAS							
CUMHURİYET ÜNİVERSİTESİ (SIVAS)							
Cumhuriyet Meslek Yüksekokulu							
102651446	Bankacılık ve Sigortacılık	2	YGS-6	50	713	220,78500	12,2,D,92
102670267	Bankacılık ve Sigortacılık (İÖ)	2	YGS-6	50	2, 713	247,86577	----
102652426	Çağrı Merkezi Hizmetleri	2	YGS-4	50		----	----
102670558	Çağrı Merkezi Hizmetleri (İÖ)	2	YGS-4	50	2, 713	----	----

TABLO-3A. Merkezi Yerleştirme İle Öğrenci Alan Yükseköğretim Önlisans Programları

2013-ÖSYS TERCİH KILAVUZU

PROGRAM KODU (1)	PROGRAM ADI (2)	ÖĞR. SÜR. (3)	PUAN TÜRÜ (4)	GENEL KONT (5)	ÖZEL KOŞUL VE AÇIKLAMALAR (6)	2012-ÖSYS EN KÜÇÜK PUAN (7)	2012-ÖSYS YERLEŞTİRME ÖNCELİKLERİ (8)
102650387	Dış Ticaret	2	YGS-6	50	713	246,67055	----
102670134	Dış Ticaret (İÖ)	2	YGS-6	50	2, 713	221,87316	----
102652311	İnsan Kaynakları Yönetimi	2	YGS-6	50	713	235,04535	----
102670567	İnsan Kaynakları Yönetimi (İÖ)	2	YGS-6	50	2, 713	----	----
102651613	İşletme Yönetimi	2	YGS-6	50	713	232,70050	----
102670294	İşletme Yönetimi (İÖ)	2	YGS-6	50	2, 713	209,74346	----
102650403	Maliye	2	YGS-6	50	713	275,08700	----
102670152	Maliye (İÖ)	2	YGS-6	50	2, 713	232,90264	----
102651861	Menkul Kıymetler ve Sermaye Piyasası	2	YGS-6	50	713	193,07094	----
102670452	Menkul Kıymetler ve Sermaye Piyasası (İÖ)	2	YGS-6	50	2, 713	----	----
102651491	Muhasebe ve Vergi Uygulamaları	2	YGS-6	50	713	234,95253	----
102670276	Muhasebe ve Vergi Uygulamaları (İÖ)	2	YGS-6	50	2, 713	203,08696	----
102651976	Pazarlama	2	YGS-6	50	713	----	----
102670513	Pazarlama (İÖ)	2	YGS-6	50	2, 713	----	----
102652047	Radio ve Televizyon Programcılığı	2	YGS-4	50	713	290,54777	----
102670479	Radio ve Televizyon Programcılığı (İÖ)	2	YGS-4	50	2, 713	270,19106	----
102650448	Turizm ve Otel İşletmeciliği	2	YGS-6	50	713	228,62174	----
102670213	Turizm ve Otel İşletmeciliği (İÖ)	2	YGS-6	50	2, 713	190,97071	----
Sivas Meslek Yüksekokulu							
102650378	Bilgisayar Programcılığı	2	YGS-1	40	713	159,10100	12,3,D,93
102670125	Bilgisayar Programcılığı (İÖ)	2	YGS-1	40	2, 713	296,09228	----
102651931	Doğal Yapı Taşları Teknolojisi	2	YGS-6	40	713	----	----
102650245	Elektrik	2	YGS-1	40	713	308,46800	12,2,D,94
102670028	Elektrik (İÖ)	2	YGS-1	40	2, 713	301,33300	91,2,İ,71
102651719	Elektronik Haberleşme Teknolojisi	2	YGS-1	40	713	218,14286	----
102651728	Elektronik Teknolojisi	2	YGS-1	40	713	186,36800	----
102670301	Elektronik Teknolojisi (İÖ)	2	YGS-1	40	2, 713	----	----
102651701	Gaz ve Tesisatı Teknolojisi	2	YGS-2	40	713	----	----
102652011	Geleneksel El Sanatları	2	YGS-4	30	713	----	----
102651394	Halıcılık ve Kilimcilik	2	YGS-4	40	713	----	----
102651825	İnşaat Teknolojisi	2	YGS-1	40	713	210,62839	----
102670337	İnşaat Teknolojisi (İÖ)	2	YGS-1	40	2, 713	188,94749	----
102651737	Kontrol ve Otomasyon Teknolojisi	2	YGS-1	40	713	----	----
102651852	Maden Teknolojisi	2	YGS-2	40	713	----	----
102650306	Makine	2	YGS-1	40	713	155,16300	12,2,İ,91
102670064	Makine (İÖ)	2	YGS-1	40	2, 713	314,66700	91,2,İ,73
102652002	Mekatronik	2	YGS-1	40	713	151,24300	12,2,İ,93
102670531	Mekatronik (İÖ)	2	YGS-1	40	2, 713	----	----
102652392	Mimari Dekoratif Sanatlar	2	YGS-4	40	713	251,31984	----
102652417	Organik Tarım	2	YGS-6	30	713	181,25720	----
102651588	Otomotiv Teknolojisi	2	YGS-1	40	713	269,12400	12,2,D,94
102670285	Otomotiv Teknolojisi (İÖ)	2	YGS-1	40	2, 713	205,12160	----
102652083	Raylı Sistemler Makine Teknolojisi	2	YGS-1	30	713	335,41900	12,3,İ,94
102651401	Tekstil Teknolojisi	2	YGS-1	40	713	----	----
Sağlık Hizmetleri Meslek Y.O.							
102652144	Ağız ve Diş Sağlığı	2	YGS-2	40	87, 713	449,08500	12,2,D,94
102650475	Ameliyathane Hizmetleri	2	YGS-2	30	87, 713	168,73300	12,2,D,94
102650484	Anestezi	2	YGS-2	30	87, 713	375,32970	----
102652171	Çocuk Gelişimi	2	YGS-4	40	87, 713	362,60600	12,2,İ,86
102670522	Çocuk Gelişimi (İÖ)	2	YGS-4	40	2, 87, 713	291,91600	12,2,İ,94
102651755	Diş Protez Teknolojisi	2	YGS-2	20	87, 713	315,79245	----
102650509	Diyaliz	2	YGS-2	30	87, 713	415,83400	12,2,D,94
102670497	Diyaliz (İÖ)	2	YGS-2	30	2, 87, 713	339,08900	12,2,D,94
102650518	Fizyoterapi	2	YGS-2	30	87, 713	200,24300	12,2,İ,94
102651967	İlk ve Acil Yardım	2	YGS-2	30	87, 713	286,64500	12,2,İ,94
102650527	Odyometri	2	YGS-1	30	87, 713	422,24700	12,2,İ,93
102650554	Tıbbi Dokümantasyon ve Sekreterlik	2	YGS-3	40	87, 713	288,94800	12,2,D,91
102670197	Tıbbi Dokümantasyon ve Sekreterlik (İÖ)	2	YGS-3	40	2, 87, 713	361,27348	----
102651816	Tıbbi Görüntüleme Teknikleri	2	YGS-1	30	87, 713	361,37261	----
102651782	Tıbbi Laboratuvar Teknikleri	2	YGS-2	40	87, 713	190,84900	08,2,D,89
102670328	Tıbbi Laboratuvar Teknikleri (İÖ)	2	YGS-2	40	2, 87, 713	285,54045	----
102652074	Yaşlı Bakımı	2	YGS-2	40	87, 713	239,64145	----
102670504	Yaşlı Bakımı (İÖ)	2	YGS-2	40	2, 87, 713	225,17533	----
Divriği Nuri Demirağ Meslek Yüksekokulu							
102651455	Bankacılık ve Sigortacılık	2	YGS-6	50	713	211,18450	----
102651791	Bilgisayar Programcılığı	2	YGS-1	40	713	----	----
102652092	Büro Yönetimi ve Yönetici Asistanlığı	2	YGS-4	50	713	235,50430	----
102650581	Elektrik	2	YGS-1	50	713	----	----
102652108	Elektronik Teknolojisi	2	YGS-1	50	713	----	----
102651622	İşletme Yönetimi	2	YGS-6	50	713	----	----
102651746	Kontrol ve Otomasyon Teknolojisi	2	YGS-1	50	713	----	----
102650615	Maliye	2	YGS-6	50	713	236,21763	----
102651834	Metaller	2	YGS-1	50	713	----	----
102651507	Muhasebe ve Vergi Uygulamaları	2	YGS-6	50	713	----	----
Gemerek Meslek Yüksekokulu							
102651482	Bankacılık ve Sigortacılık	2	YGS-6	50	713	215,52007	----
102652444	Bilgisayar Teknolojisi	2	YGS-1	30	713	----	----
102651994	Dış Ticaret	2	YGS-6	50	713	----	----
102652453	Elektronik Teknolojisi	2	YGS-1	30	713	----	----
102651437	Halkla İlişkiler ve Tanıtım	2	YGS-4	50	713	238,25025	----

TABLO-3A. Merkezi Yerleştirme İle Öğrenci Alan Yükseköğretim Önlisans Programları

2013-ÖSYS TERCİH KILAVUZU

PROGRAM KODU (1)	PROGRAM ADI (2)	ÖĞR. SÜR. (3)	PUAN TÜRÜ (4)	GENEL KONT (5)	ÖZEL KOŞUL VE AÇIKLAMALAR (6)	2012-ÖSYS EN KÜÇÜK PUAN (7)	2012-ÖSYS YERLEŞTİRME ÖNCELİKLERİ (8)
102651631	İşletme Yönetimi	2	YGS-6	50	713		
102651985	Maliye	2	YGS-6	50	713	206,78845	----
102651516	Muhasebe ve Vergi Uygulamaları	2	YGS-6	50	713		
Gürün Meslek Yüksekokulu							
102651385	Bankacılık ve Sigortacılık	2	YGS-6	60	713	205,45115	----
102650775	Bilgisayar Programcılığı	2	YGS-1	50	713		
102651376	Dış Ticaret	2	YGS-6	60	713		
102651367	Gıda Teknolojisi	2	YGS-2	35	713		
102651649	İşletme Yönetimi	2	YGS-6	50	713		
102652117	Maliye	2	YGS-6	55	713	231,57542	----
102651525	Muhasebe ve Vergi Uygulamaları	2	YGS-6	50	713		
Hafik Kamer Örnek Meslek Yüksekokulu							
102652065	Dış Ticaret	2	YGS-6	40	713	222,61169	----
102652162	Gıda Teknolojisi	2	YGS-2	40	713		
İmranlı Meslek Yüksekokulu							
102652056	İşletme Yönetimi	2	YGS-6	40	713		
Kangal Meslek Yüksekokulu							
102652374	Bankacılık ve Sigortacılık	2	YGS-6	50	713	232,51418	----
102651807	Bilgisayar Programcılığı	2	YGS-1	40	713	175,81435	----
102650793	Elektrik	2	YGS-1	40	713		
102652383	Halkla İlişkiler ve Tanıtım	2	YGS-4	50	713	240,68171	----
102651658	İşletme Yönetimi	2	YGS-6	50	713		
102650818	Makine	2	YGS-1	40	713	200,28218	----
102652153	Maliye	2	YGS-6	50	713	228,17887	----
102651534	Muhasebe ve Vergi Uygulamaları	2	YGS-6	50	713		
Suşehri Timur Karabal Meslek Yüksekokulu							
102652038	Bankacılık ve Sigortacılık	2	YGS-6	70	713	204,70860	----
102670549	Bankacılık ve Sigortacılık (İÖ)	2	YGS-6	70	2, 713	----	----
102651888	Dış Ticaret	2	YGS-6	50	713		
102670461	Dış Ticaret (İÖ)	2	YGS-6	50	2, 713	182,45759	----
102650863	Gıda Teknolojisi	2	YGS-2	50	713		
102651667	İşletme Yönetimi	2	YGS-6	50	713		
102650881	Maliye	2	YGS-6	60	713	210,85689	----
102670373	Maliye (İÖ)	2	YGS-6	60	2, 713	203,91501	----
102651543	Muhasebe ve Vergi Uygulamaları	2	YGS-6	50	713		
Sarkışla Aşık Veysel Meslek Yüksekokulu							
102651464	Bankacılık ve Sigortacılık	2	YGS-6	60	713	210,12605	----
102651843	Bilgisayar Programcılığı	2	YGS-1	45	713	188,48709	----
102651949	Büro Yönetimi ve Yönetici Asistanlığı	2	YGS-4	45	713	219,06447	----
102652435	Çocuk Gelişimi	2	YGS-4	50	713	----	----
102652135	Halkla İlişkiler ve Tanıtım	2	YGS-4	50	713	259,67881	----
102651676	İşletme Yönetimi	2	YGS-6	55	713		
102652126	Laborant ve Veteriner Sağlık	2	YGS-2	55	713	231,71830	----
102650996	Maliye	2	YGS-6	60	713	203,16446	----
102651552	Muhasebe ve Vergi Uygulamaları	2	YGS-6	55	713		
Yıldızeli Meslek Yüksekokulu							
102651067	Bankacılık ve Sigortacılık	2	YGS-6	60	713	222,95878	----
102651958	Büro Yönetimi ve Yönetici Asistanlığı	2	YGS-4	60	713	223,21383	----
102652329	Gıda Teknolojisi	2	YGS-2	40	713		
102652029	Halkla İlişkiler ve Tanıtım	2	YGS-4	50	713	228,35480	----
102651685	İşletme Yönetimi	2	YGS-6	60	713		
102652338	Maliye	2	YGS-6	50	713	217,22363	----
102651561	Muhasebe ve Vergi Uygulamaları	2	YGS-6	60	713		
102651897	Yerel Yönetimler	2	YGS-4	60	713	225,97147	----
Zara Ahmet Çuhadaroğlu Meslek Yüksekokulu							
102651473	Bankacılık ve Sigortacılık	2	YGS-6	100	713	217,86148	----
102652365	Dış Ticaret	2	YGS-6	50	713	197,12685	----
102651128	Gıda Teknolojisi	2	YGS-2	40	713		
102651694	İşletme Yönetimi	2	YGS-6	40	713		
102652347	Maliye	2	YGS-6	50	713	210,41446	----
102652356	Menkul Kıymetler ve Sermaye Piyasası	2	YGS-6	50	713		
102651579	Muhasebe ve Vergi Uygulamaları	2	YGS-6	40	713		
102651922	Yerel Yönetimler	2	YGS-4	50	713	230,23906	----
Mesleki ve Teknik Eğitim Bölgesi: ŞANLIURFA							
HARRAN ÜNİVERSİTESİ (ŞANLIURFA)							
Şanlıurfa Sosyal Bilimler Meslek Yüksekokulu							
105050799	Aşçılık	2	YGS-4	40		258,26400	12,2,D,93
105070219	Aşçılık (İÖ)	2	YGS-4	40	2	----	----
105050921	Büro Yönetimi ve Yönetici Asistanlığı	2	YGS-4	50		279,22382	----
105070185	Büro Yönetimi ve Yönetici Asistanlığı (İÖ)	2	YGS-4	50	2	247,90086	----
105070034	Çocuk Gelişimi (İÖ)	2	YGS-4	60	2	377,23000	12,2,I,91
105050084	Dış Ticaret	2	YGS-6	40		256,87688	----
105050639	Halkla İlişkiler ve Tanıtım	2	YGS-4	35		310,39501	----
105050754	İşletme Yönetimi	2	YGS-6	50		246,08387	----
105070158	İşletme Yönetimi (İÖ)	2	YGS-6	50	2	221,19910	----
105050675	Muhasebe ve Vergi Uygulamaları	2	YGS-6	60		235,04274	----
105070131	Muhasebe ve Vergi Uygulamaları (İÖ)	2	YGS-6	60	2	215,81695	----
105050206	Pazarlama	2	YGS-6	40		195,30790	----
105050957	Radyo ve Televizyon Programcılığı	2	YGS-4	40		293,06381	----
105050242	Turizm ve Otel İşletmeciliği	2	YGS-6	50		211,54893	----

TABLO-3A. Merkezi Yerleştirme İle Öğrenci Alan Yükseköğretim Önlisans Programları

2013-ÖSYS TERCİH KILAVUZU

PROGRAM KODU (1)	PROGRAM ADI (2)	ÖĞR. SÜR. (3)	PUAN TÜRÜ (4)	GENEL KONT (5)	ÖZEL KOŞUL VE AÇIKLAMALAR (6)	2012-ÖSYS EN KÜÇÜK PUAN (7)	2012-ÖSYS YERLEŞTİRME ÖNCELİKLERİ (8)
105070088	Turizm ve Otel İşletmeciliği (İÖ)	2	YGS-6	50		2	187,51677
	Şanlıurfa Teknik Bilimler Meslek Yüksekokulu						
105070097	Bilgisayar Programcılığı (İÖ)	2	YGS-1	50		2	310,14100
105050093	Elektrik	2	YGS-1	50			247,22400
105070043	Elektrik (İÖ)	2	YGS-1	50		2	194,29600
105050109	Gıda Teknolojisi	2	YGS-2	40			197,86655
105070264	Gıda Teknolojisi (İÖ)	2	YGS-2	40		2	----
105050127	Harita ve Kadastro	2	YGS-1	40			252,96121
105070255	Harita ve Kadastro (İÖ)	2	YGS-1	40		2	----
105050772	İklimlendirme ve Soğutma Teknolojisi	2	YGS-1	40			195,87976
105070246	İklimlendirme ve Soğutma Teknolojisi (İÖ)	2	YGS-1	40		2	----
105050887	İnşaat Teknolojisi	2	YGS-1	40			218,73322
105070237	İnşaat Teknolojisi (İÖ)	2	YGS-1	40		2	----
105050172	Makine	2	YGS-1	40			100,00000
105050666	Mimari Restorasyon	2	YGS-5	40			283,09171
105070228	Mimari Restorasyon (İÖ)	2	YGS-5	40		2	----
105050736	Otomotiv Teknolojisi	2	YGS-1	40			173,32400
105050869	Tarım Makineleri	2	YGS-1	30			191,74887
105050912	Ulaştırma ve Trafik Hizmetleri	2	YGS-5	40			259,54503
	Şanlıurfa Sağlık Hizmetleri M.Y.O.						
105050984	Anestezi	2	YGS-2	20			419,03256
105051001	Perfüzyon Teknikleri	2	YGS-2	15			329,30800
105050296	Tıbbi Dokümantasyon ve Sekreterlik	2	YGS-3	25			312,64600
105050851	Tıbbi Görüntüleme Teknikleri	2	YGS-1	25			357,77494
105050815	Tıbbi Laboratuvar Teknikleri	2	YGS-2	25			172,17100
	Akçakale Meslek Yüksekokulu						
105050684	Muhasebe ve Vergi Uygulamaları	2	YGS-6	40			195,16984
105050966	Organik Tarım	2	YGS-6	40			198,55478
105050321	Pazarlama	2	YGS-6	30			
105050621	Tekstil Teknolojisi	2	YGS-1	30			
	Birecik Meslek Yüksekokulu						
105050824	Bilgisayar Programcılığı	2	YGS-1	50			265,01800
105070176	Bilgisayar Programcılığı (İÖ)	2	YGS-1	50		2	177,63672
105050375	Elektrik	2	YGS-1	50			232,13343
105050648	Halkla İlişkiler ve Tanıtım	2	YGS-4	50			270,03573
105050693	Muhasebe ve Vergi Uygulamaları	2	YGS-6	50			202,16957
105070149	Muhasebe ve Vergi Uygulamaları (İÖ)	2	YGS-6	50		2	
105050409	Pazarlama	2	YGS-6	30			
105050975	Turizm ve Otel İşletmeciliği	2	YGS-6	30			200,31006
	Bozova Meslek Yüksekokulu						
105050612	Çevre Koruma ve Kontrol	2	YGS-2	30			
105050709	Muhasebe ve Vergi Uygulamaları	2	YGS-6	40			203,73747
	Ceylanpınar Meslek Yüksekokulu						
105050948	Tarımsal İşletmecilik	2	YGS-6	30		282	199,55723
	Hilvan Meslek Yüksekokulu						
105050939	Büro Yönetimi ve Yönetici Asistanlığı	2	YGS-4	40			238,62038
105050878	İnşaat Teknolojisi	2	YGS-1	40			194,37927
	Siverek Meslek Yüksekokulu						
105050833	Bilgisayar Programcılığı	2	YGS-1	40			232,47105
105050481	Gıda Teknolojisi	2	YGS-2	40			175,93656
105050718	Muhasebe ve Vergi Uygulamaları	2	YGS-6	40			197,31681
	Suruç Meslek Yüksekokulu						
105050657	Bankacılık ve Sigortacılık	2	YGS-6	50			242,84036
105051116	Büro Yönetimi ve Yönetici Asistanlığı	2	YGS-4	40			----
105050745	Endüstriyel Bitkiler Yetiştiriciliği	2	YGS-6	30			
105050763	İşletme Yönetimi	2	YGS-6	40			179,10560
105050533	Seracılık	2	YGS-6	30			
	Viranşehir Meslek Yüksekokulu						
105050842	Bilgisayar Programcılığı	2	YGS-1	40			198,07869
105050781	Elektronik Teknolojisi	2	YGS-1	30			
105050727	Muhasebe ve Vergi Uygulamaları	2	YGS-6	40			183,12012
	Mesleki ve Teknik Eğitim Bölgesi: ŞIRNAK						
	ŞIRNAK ÜNİVERSİTESİ						
	Şırnak Meslek Yüksekokulu						
109350087	Büro Yönetimi ve Yönetici Asistanlığı	2	YGS-4	30			233,68899
109370125	Büro Yönetimi ve Yönetici Asistanlığı (İÖ)	2	YGS-4	30		2	----
109350033	Çocuk Gelişimi	2	YGS-4	40			223,26600
109370046	Çocuk Gelişimi (İÖ)	2	YGS-4	40		2	298,85100
109350015	Elektrik	2	YGS-1	40			281,81800
109370107	Elektrik (İÖ)	2	YGS-1	40		2	106,31600
109350024	Makine	2	YGS-1	30			
109350042	Muhasebe ve Vergi Uygulamaları	2	YGS-6	40			
109370064	Muhasebe ve Vergi Uygulamaları (İÖ)	2	YGS-6	40		2	
	Cizre Meslek Yüksekokulu						
109350069	Bilgisayar Programcılığı	2	YGS-1	40			479,66100
109370082	Bilgisayar Programcılığı (İÖ)	2	YGS-1	40		2	
109350078	Çocuk Gelişimi	2	YGS-4	40			240,79800
109370028	Çocuk Gelişimi (İÖ)	2	YGS-4	40		2	286,81800
109350051	Muhasebe ve Vergi Uygulamaları	2	YGS-6	40			167,55195
109370073	Muhasebe ve Vergi Uygulamaları (İÖ)	2	YGS-6	40		2	

TABLO-3A. Merkezi Yerleştirme İle Öğrenci Alan Yükseköğretim Önlisans Programları

2013-ÖSYS TERCİH KILAVUZU

PROGRAM KODU (1)	PROGRAM ADI (2)	ÖĞR. SÜR. (3)	PUAN TÜRÜ (4)	GENEL KONT (5)	ÖZEL KOŞUL VE AÇIKLAMALAR (6)	2012-ÖSYS EN KÜÇÜK PUAN (7)	2012-ÖSYS YERLEŞTİRME ÖNCELİKLERİ (8)
	Silopi Meslek Yüksekokulu						
109350103	Bankacılık ve Sigortacılık	2	YGS-6	40		----	----
109370134	Bankacılık ve Sigortacılık (İÖ)	2	YGS-6	40	2	----	----
109350096	Dış Ticaret	2	YGS-6	40		191,69383	----
109370116	Dış Ticaret (İÖ)	2	YGS-6	40	2		
109350112	Lojistik	2	YGS-6	40		----	----
109370143	Lojistik (İÖ)	2	YGS-6	40	2	----	----
	Mesleki ve Teknik Eğitim Bölgesi: TEKİRDAĞ						
	NAMIK KEMAL ÜNİVERSİTESİ (TEKİRDAĞ)						
	Sağlık Hizmetleri Meslek Yüksekokulu						
107951101	Çocuk Gelişimi	2	YGS-4	50		382,14800	12,2,İ,94
107970531	Çocuk Gelişimi (İÖ)	2	YGS-4	50	2	287,65100	12,2,İ,94
107951119	Tıbbi Dokümantasyon ve Sekreterlik	2	YGS-3	35		137,64200	12,2,İ,94
107951128	Tıbbi Laboratuvar Teknikleri	2	YGS-2	35		349,78900	08,2,D,90
107951191	Yaşlı Bakımı	2	YGS-2	30		227,70073	----
	Sosyal Bilimler Meslek Yüksekokulu						
107951146	Büro Yönetimi ve Yönetici Asistanlığı	2	YGS-4	100		272,35966	----
107970488	Büro Yönetimi ve Yönetici Asistanlığı (İÖ)	2	YGS-4	100	2	228,87899	----
107950969	Deniz ve Liman İşletmeciliği	2	YGS-6	35		194,20200	12,2,D,94
107951234	Dış Ticaret	2	YGS-6	60		264,07500	12,2,D,94
107950784	İşletme Yönetimi	2	YGS-6	100		162,68400	12,2,D,94
107970443	İşletme Yönetimi (İÖ)	2	YGS-6	100	2	197,44729	----
107950951	Lojistik	2	YGS-6	55		211,37200	12,2,D,93
107970594	Lojistik (İÖ)	2	YGS-6	55	2	271,66009	----
107950678	Muhasebe ve Vergi Uygulamaları	2	YGS-6	100		190,55800	12,2,D,94
107970452	Muhasebe ve Vergi Uygulamaları (İÖ)	2	YGS-6	100	2	197,32768	----
107950148	Turizm ve Otel İşletmeciliği	2	YGS-6	100		166,11900	12,2,D,93
107970125	Turizm ve Otel İşletmeciliği (İÖ)	2	YGS-6	100	2	202,92463	----
	Teknik Bilimler Meslek Yüksekokulu						
107950915	Bilgisayar Programcılığı	2	YGS-1	45		323,49700	12,3,İ,93
107970434	Bilgisayar Programcılığı (İÖ)	2	YGS-1	45	2	402,81000	12,2,İ,94
107950987	Biyomedikal Cihaz Teknolojisi	2	YGS-1	40		238,60900	12,3,D,94
107950033	Elektrik	2	YGS-1	70		342,40500	12,2,D,94
107970046	Elektrik (İÖ)	2	YGS-1	70	2	204,38200	11,2,D,93
107950845	Elektronik Haberleşme Teknolojisi	2	YGS-1	45		330,30000	12,2,D,94
107950854	Elektronik Teknolojisi	2	YGS-1	70		260,24700	12,2,D,94
107970391	Elektronik Teknolojisi (İÖ)	2	YGS-1	70	2	296,18900	11,2,D,92
107950078	Gıda Teknolojisi	2	YGS-2	90		244,54669	----
107970064	Gıda Teknolojisi (İÖ)	2	YGS-2	90	2	179,03999	----
107951216	Giyim Üretim Teknolojisi	2	YGS-1	30		252,61700	12,2,İ,93
107950827	İklimlendirme ve Soğutma Teknolojisi	2	YGS-1	45		228,14500	12,2,D,94
107951031	İnşaat Teknolojisi	2	YGS-1	45		237,83200	12,2,D,93
107950863	Kontrol ve Otomasyon Teknolojisi	2	YGS-1	45		258,99500	12,2,D,94
107970576	Kontrol ve Otomasyon Teknolojisi (İÖ)	2	YGS-1	45	2	211,31800	11,2,D,93
107950103	Makine	2	YGS-1	70		258,47400	12,2,İ,94
107970073	Makine (İÖ)	2	YGS-1	70	2	182,83400	12,2,D,93
107950996	Makine, Resim ve Konstrüksiyon	2	YGS-1	55		304,49600	12,2,D,93
107970082	Makine, Resim ve Konstrüksiyon (İÖ)	2	YGS-1	55	2	148,13400	12,2,D,93
107950112	Mekatronik	2	YGS-1	45		211,76200	12,3,İ,94
107970091	Mobilya ve Dekorasyon (İÖ) (Bk.618)	2	YGS-1	50	2, 618	180,86100	11,2,D,93
107970364	Otomotiv Teknolojisi (İÖ) (Bk.618)	2	YGS-1	55	2, 618	324,17100	12,2,D,93
107951137	Seracılık	2	YGS-6	30			
107950924	Tarım Makineleri	2	YGS-1	45		207,04000	12,2,D,94
107951013	Tekstil Teknolojisi	2	YGS-1	85		182,41500	12,2,D,94
107970294	Tekstil Teknolojisi (İÖ)	2	YGS-1	85	2		
107950933	Yapı Denetimi	2	YGS-1	45		221,05751	----
	Çerkezköy Meslek Yüksekokulu						
107951155	Büro Yönetimi ve Yönetici Asistanlığı	2	YGS-4	55		248,95788	----
107970497	Büro Yönetimi ve Yönetici Asistanlığı (İÖ)	2	YGS-4	55	2	224,59602	----
107950624	Halkla İlişkiler ve Tanıtım	2	YGS-4	50		287,78770	----
107970319	Halkla İlişkiler ve Tanıtım (İÖ)	2	YGS-4	50	2	260,02382	----
107950554	İş Sağlığı ve Güvenliği	2	YGS-2	45		201,27800	11,2,D,92
107950545	Lojistik	2	YGS-6	60		161,82400	12,2,D,94
107970461	Lojistik (İÖ)	2	YGS-6	60	2	230,76138	----
107951058	Sivil Savunma ve İtfaiyecilik	2	YGS-6	35	725	233,46500	12,2,D,93
107951049	Tekstil Teknolojisi	2	YGS-1	35		129,90200	12,2,D,94
	Çorlu Meslek Yüksekokulu						
107950581	Deri Teknolojisi	2	YGS-2	30			
107950872	Elektronik Teknolojisi	2	YGS-1	45		237,98700	12,2,D,93
107951067	Endüstri Ürünleri Tasarımı	2	YGS-1	35		178,09556	----
107951243	Geleneksel El Sanatları	2	YGS-4	30		196,94997	----
107950493	Gıda Teknolojisi	2	YGS-2	35		209,55675	----
107950793	İşletme Yönetimi	2	YGS-6	70		253,07299	----
107970373	İşletme Yönetimi (İÖ)	2	YGS-6	70	2	205,65159	----
107950484	Kooperatifçilik	2	YGS-5	35		176,74398	----
107950209	Makine	2	YGS-1	70		331,13000	12,2,D,93
107950687	Muhasebe ve Vergi Uygulamaları	2	YGS-6	70		144,97000	12,2,D,93
107970337	Muhasebe ve Vergi Uygulamaları (İÖ)	2	YGS-6	70	2		
107950766	Oto Boya ve Karoseri	2	YGS-2	35		292,70900	09,2,İ,91
107950748	Otomotiv Teknolojisi	2	YGS-1	70		280,06900	12,2,D,94

TABLO-3A. Merkezi Yerleştirme İle Öğrenci Alan Yükseköğretim Önlisans Programları

2013-ÖSYS TERCİH KILAVUZU

PROGRAM KODU (1)	PROGRAM ADI (2)	ÖĞR. SÜR. (3)	PUAN TÜRÜ (4)	GENEL KONT (5)	ÖZEL KOŞUL VE AÇIKLAMALAR (6)	2012-ÖSYS EN KÜÇÜK PUAN (7)	2012-ÖSYS YERLEŞTİRME ÖNCELİKLERİ (8)
107950236	Pazarlama	2	YGS-6	70		208,81342	----
107950615	Tekstil Teknolojisi	2	YGS-1	60		167,62961	----
	Hayrabolu Meslek Yüksekokulu						
107950642	Bankacılık ve Sigortacılık	2	YGS-6	45		191,91600	12,2,D,94
107951076	Bilgi Yönetimi	2	YGS-6	45		247,49800	12,2,D,93
107951173	Büro Yönetimi ve Yönetici Asistanlığı	2	YGS-4	55		199,40733	----
107950272	Makine	2	YGS-1	80		234,55300	11,2,D,94
107950757	Otomotiv Teknolojisi	2	YGS-1	80		100,00000	12,2,D,93
107951085	Tarım Makineleri	2	YGS-1	30			
	Malkara Meslek Yüksekokulu						
107950315	Elektrik	2	YGS-1	55		285,65700	11,2,D,93
107950324	Gıda Teknolojisi	2	YGS-2	55		192,23079	----
107950836	İşletme Yönetimi	2	YGS-6	50			
107951207	Makine	2	YGS-1	40		239,06500	12,2,D,94
107950696	Muhasebe ve Vergi Uygulamaları	2	YGS-6	55		195,68399	----
107950633	Pazarlama	2	YGS-6	40		177,41041	----
107951182	Turizm ve Otel İşletmeciliği	2	YGS-6	40		187,61389	----
	Marmara Ereğlisi Meslek Y.O.						
107951164	Büro Yönetimi ve Yönetici Asistanlığı	2	YGS-4	75		220,53261	----
107970504	Büro Yönetimi ve Yönetici Asistanlığı (İÖ)	2	YGS-4	75	2	177,36728	----
107950703	Muhasebe ve Vergi Uygulamaları	2	YGS-6	55		230,78679	----
107970585	Muhasebe ve Vergi Uygulamaları (İÖ)	2	YGS-6	55	2		
107950378	Turizm ve Otel İşletmeciliği	2	YGS-6	75		185,03669	----
107970213	Turizm ve Otel İşletmeciliği (İÖ)	2	YGS-6	75	2		
	Muratlı Meslek Yüksekokulu						
107950809	İşletme Yönetimi	2	YGS-6	50		200,92354	----
107950669	Kimya Teknolojisi	2	YGS-2	55		173,05300	12,2,D,94
107951225	Maliye	2	YGS-6	40		240,89188	----
107950712	Muhasebe ve Vergi Uygulamaları	2	YGS-6	30		194,71475	----
	Saray Meslek Yüksekokulu						
107950606	Dış Ticaret	2	YGS-6	70		200,02500	11,2,D,93
107970285	Dış Ticaret (İÖ)	2	YGS-6	70	2	206,98131	----
107950818	İşletme Yönetimi	2	YGS-6	70			
107970382	İşletme Yönetimi (İÖ)	2	YGS-6	70	2		
107950721	Muhasebe ve Vergi Uygulamaları	2	YGS-6	60		196,24186	----
107970355	Muhasebe ve Vergi Uygulamaları (İÖ)	2	YGS-6	60	2		
	Şarköy Meslek Yüksekokulu						
107950739	Muhasebe ve Vergi Uygulamaları	2	YGS-6	75			
107970479	Muhasebe ve Vergi Uygulamaları (İÖ)	2	YGS-6	75	2		
107950651	Şarap Üretim Teknolojisi	2	YGS-2	30		161,51593	----
107950466	Turizm ve Otel İşletmeciliği	2	YGS-6	90		182,46273	----
107970188	Turizm ve Otel İşletmeciliği (İÖ)	2	YGS-6	90	2		
107951252	Turizm ve Seyahat Hizmetleri	2	YGS-5	45			----
	Mesleki ve Teknik Eğitim Bölgesi: TOKAT						
	GAZİOSMANPAŞA ÜNİVERSİTESİ (TOKAT)						
	Tokat Sosyal Bilimler Meslek Yüksekokulu						
104351073	Büro Yönetimi ve Yönetici Asistanlığı	2	YGS-4	50		264,29472	----
104370679	Büro Yönetimi ve Yönetici Asistanlığı (İÖ)	2	YGS-4	50	2,46	220,91090	----
104350021	Çocuk Gelişimi	2	YGS-4	50		354,94200	12,2,İ,91
104370034	Çocuk Gelişimi (İÖ)	2	YGS-4	50	2,46	292,66100	12,2,İ,92
104350806	İşletme Yönetimi	2	YGS-6	60		225,54938	----
104370494	İşletme Yönetimi (İÖ)	2	YGS-6	60	2,46	190,75392	----
104350727	Muhasebe ve Vergi Uygulamaları	2	YGS-6	60		330,38900	01,2,D,84
104370431	Muhasebe ve Vergi Uygulamaları (İÖ)	2	YGS-6	60	2,46	185,70771	----
104350109	Turizm ve Otel İşletmeciliği	2	YGS-6	55		213,72028	----
104370131	Turizm ve Otel İşletmeciliği (İÖ)	2	YGS-6	55	2,46		
	Tokat Teknik Bilimler Meslek Yüksekokulu						
104351091	Bilgisayar Programcılığı	2	YGS-1	60		397,41300	12,2,İ,94
104370201	Bilgisayar Programcılığı (İÖ)	2	YGS-1	60	2,46	304,49100	11,2,İ,93
104350039	Elektrik	2	YGS-1	50		245,94800	12,2,İ,93
104370043	Elektrik (İÖ)	2	YGS-1	50	2,46	208,69600	99,3,İ,81
104350984	Elektronik Teknolojisi	2	YGS-1	50		127,07800	12,2,D,93
104350869	Gaz ve Tesisatı Teknolojisi	2	YGS-2	50		400,83600	11,2,D,92
104370616	Gaz ve Tesisatı Teknolojisi (İÖ)	2	YGS-2	50	2,46		
104350048	Harita ve Kadastro	2	YGS-1	50		236,76677	----
104370061	Harita ve Kadastro (İÖ)	2	YGS-1	50	2,46	218,23867	----
104350966	İnşaat Teknolojisi	2	YGS-1	50		191,41409	----
104370607	İnşaat Teknolojisi (İÖ)	2	YGS-1	50	2,46	177,82261	----
104350975	Makine	2	YGS-1	50		215,61700	12,2,İ,94
104370097	Makine (İÖ)	2	YGS-1	50	2,46	319,75200	11,2,İ,92
104351107	Mobilya ve Dekorasyon	2	YGS-1	40		430,56100	11,2,D,93
104350084	Seracılık	2	YGS-6	30		46	
104350675	Tekstil Teknolojisi	2	YGS-1	40		46	
	Almus Meslek Yüksekokulu						
104351258	Büro Yönetimi ve Yönetici Asistanlığı	2	YGS-4	30			----
104350666	Çevre Koruma ve Kontrol	2	YGS-2	30			----
104350878	İşletme Yönetimi	2	YGS-6	30			
104351134	Ormancılık ve Orman Ürünleri	2	YGS-6	50		199,73200	12,2,D,93
	Artova Meslek Yüksekokulu						
104351276	Maliye	2	YGS-6	30			----

PROGRAM KODU (1)	PROGRAM ADI (2)	ÖĞR. SÜR. (3)	PUAN TÜRÜ (4)	GENEL KONT (5)	ÖZEL KOŞUL VE AÇIKLAMALAR (6)	2012-ÖSYS EN KÜÇÜK PUAN (7)	2012-ÖSYS YERLEŞTİRME ÖNCELİKLERİ (8)
104350736	Muhasebe ve Vergi Uygulamaları	2	YGS-6	30			
	Erbaa Meslek Yüksekokulu						
104350709	Bankacılık ve Sigortacılık	2	YGS-6	50		264,19876	----
104370422	Bankacılık ve Sigortacılık (İÖ)	2	YGS-6	50	2	205,30695	----
104351116	Basım ve Yayın Teknolojileri	2	YGS-5	40		240,52500	12,2,D,93
104350948	Bilgisayar Programcılığı	2	YGS-1	40		337,72000	11,2,I,92
104370625	Bilgisayar Programcılığı (İÖ)	2	YGS-1	40	2		
104351082	Büro Yönetimi ve Yönetici Asistanlığı	2	YGS-4	40		238,01142	----
104351125	Grafik Tasarımı	2	YGS-5	40		160,98300	12,2,D,94
104351001	Halkla İlişkiler ve Tanıtım	2	YGS-4	40		265,03461	----
104350815	İşletme Yönetimi	2	YGS-6	50		184,80507	----
104370501	İşletme Yönetimi (İÖ)	2	YGS-6	50	2		
104351249	Moda Tasarımı	2	YGS-5	30		199,09000	12,2,D,94
104350745	Muhasebe ve Vergi Uygulamaları	2	YGS-6	45		194,63345	----
	Erbaa Sağlık Hizmetleri Meslek Y.O.						
104350224	Tıbbi Dokümantasyon ve Sekreterlik	2	YGS-3	50		373,48925	----
104370404	Tıbbi Dokümantasyon ve Sekreterlik (İÖ)	2	YGS-3	50	2	350,70876	----
	Koyulhisar Meslek Yüksekokulu						
104350903	Bilgisayar Programcılığı	2	YGS-1	40			
104351019	İşletme Yönetimi	2	YGS-6	30			
104351285	Ormancılık ve Orman Ürünleri	2	YGS-6	30			----
	Niksar Sosyal Bilimler Meslek Yüksekokulu						
104351152	Bankacılık ve Sigortacılık	2	YGS-6	50		234,81795	----
104370749	Bankacılık ve Sigortacılık (İÖ)	2	YGS-6	50	2	210,97641	----
104350824	İşletme Yönetimi	2	YGS-6	45		189,25700	----
104350763	Muhasebe ve Vergi Uygulamaları	2	YGS-6	40			
104350357	Turizm ve Otel İşletmeciliği	2	YGS-6	30		193,04933	----
104351161	Yerel Yönetimler	2	YGS-4	45		248,75575	----
104370794	Yerel Yönetimler (İÖ)	2	YGS-4	45	2	214,66343	----
	Niksar Teknik Bilimler Meslek Yüksekokulu						
104350393	Bilgisayar Programcılığı	2	YGS-1	60		215,91500	10,2,D,92
104370564	Bilgisayar Programcılığı (İÖ)	2	YGS-1	60	2		
104350287	Elektrik	2	YGS-1	40		100,00000	10,2,I,91
104350851	Elektrikli Cihaz Teknolojisi	2	YGS-1	30			
104351231	Kontrol ve Otomasyon Teknolojisi	2	YGS-1	50			
104351143	Mekatronik	2	YGS-1	50		238,18700	11,2,D,93
104370758	Mekatronik (İÖ)	2	YGS-1	50	2		
	Pazar Meslek Yüksekokulu						
104351328	Bankacılık ve Sigortacılık	2	YGS-6	30			----
104351267	Bilgisayar Programcılığı	2	YGS-1	30			----
104351046	İşletme Yönetimi	2	YGS-6	30			
	Reşadiye Meslek Yüksekokulu						
104350436	Bilgisayar Programcılığı	2	YGS-1	50			
104351294	Dış Ticaret	2	YGS-6	40			----
104351301	Sağlık Kurumları İşletmeciliği	2	YGS-6	40			----
	Turhal Meslek Yüksekokulu						
104350533	Bilgisayar Programcılığı	2	YGS-1	40		375,46300	12,2,D,92
104370785	Bilgisayar Programcılığı (İÖ)	2	YGS-1	40	2		
104350454	Biyomedikal Cihaz Teknolojisi	2	YGS-1	50		249,44600	12,2,I,94
104370643	Biyomedikal Cihaz Teknolojisi (İÖ)	2	YGS-1	50	2	332,63500	11,2,I,93
104350463	Elektrik	2	YGS-1	40		245,94000	11,2,D,92
104350896	Elektronik Haberleşme Teknolojisi	2	YGS-1	50			
104370555	Elektronik Haberleşme Teknolojisi (İÖ)	2	YGS-1	50	2		
104350833	İşletme Yönetimi	2	YGS-6	50		192,63652	----
104350499	Mekatronik	2	YGS-1	50		180,35700	12,2,D,94
104370652	Mekatronik (İÖ)	2	YGS-1	50	2		
104350772	Muhasebe ve Vergi Uygulamaları	2	YGS-6	40		209,87184	----
	Turhal Sağlık Hizmetleri Meslek Y.O.						
104350957	Sağlık Kurumları İşletmeciliği	2	YGS-6	60		407,38200	12,2,D,93
104370591	Sağlık Kurumları İşletmeciliği (İÖ)	2	YGS-6	60	2	150,14500	11,2,D,93
104350551	Tıbbi Dokümantasyon ve Sekreterlik	2	YGS-3	60		369,95543	----
104370316	Tıbbi Dokümantasyon ve Sekreterlik (İÖ)	2	YGS-3	60	2	350,42052	----
104351319	Tıbbi Tanıtım ve Pazarlama	2	YGS-6	40			----
	Zile Meslek Yüksekokulu						
104350718	Bankacılık ve Sigortacılık	2	YGS-6	60		223,64661	----
104370661	Bankacılık ve Sigortacılık (İÖ)	2	YGS-6	60	2	191,60162	----
104350639	Bilgisayar Programcılığı	2	YGS-1	40		240,37300	10,2,I,92
104351179	Gıda Teknolojisi	2	YGS-2	50		176,49809	----
104350842	İşletme Yönetimi	2	YGS-6	40		186,32615	----
104351064	Lojistik	2	YGS-6	50		219,51673	----
104350596	Mekatronik	2	YGS-1	50		100,00000	10,2,I,91
104370388	Mekatronik (İÖ)	2	YGS-1	50	2		
104350781	Muhasebe ve Vergi Uygulamaları	2	YGS-6	30		177,33393	----
104350799	Otomotiv Teknolojisi	2	YGS-1	40		214,84100	12,2,D,94
104351188	Yerel Yönetimler	2	YGS-4	50		226,16042	----
	Mesleki ve Teknik Eğitim Bölgesi: TRABZON						
	AVRASYA ÜNİVERSİTESİ (TRABZON)						
	Meslek Yüksekokulu						
200350914	Acil Durum ve Afet Yönetimi (Ücretli)	2	YGS-2	54		776	----
200350923	Acil Durum ve Afet Yönetimi (Tam Burslu)	2	YGS-2	6		3,776	----

TABLO-3A. Merkezi Yerleştirme İle Öğrenci Alan Yükseköğretim Önlisans Programları

2013-ÖSYS TERCİH KILAVUZU

PROGRAM KODU (1)	PROGRAM ADI (2)	ÖĞR. SÜR. (3)	PUAN TÜRÜ (4)	GENEL KONT (5)	ÖZEL KOŞUL VE AÇIKLAMALAR (6)	2012-ÖSYS EN KÜÇÜK PUAN (7)	2012-ÖSYS YERLEŞTİRME ÖNCELİKLERİ (8)
200350932	Acil Durum ve Afet Yönetimi (İÖ) (Ücretli)	2	YGS-2	54	776	----	----
200350941	Acil Durum ve Afet Yönetimi (İÖ) (Tam Burslu)	2	YGS-2	6	3, 776	----	----
200351251	Anestezi (Ücretli)	2	YGS-2	54	776	----	----
200351269	Anestezi (Tam Burslu)	2	YGS-2	6	3, 776	----	----
200351278	Anestezi (İÖ) (Ücretli)	2	YGS-2	54	776	----	----
200351287	Anestezi (İÖ) (Tam Burslu)	2	YGS-2	6	3, 776	----	----
200350959	Bankacılık ve Sigortacılık (Ücretli)	2	YGS-6	54	776	----	----
200350968	Bankacılık ve Sigortacılık (Tam Burslu)	2	YGS-6	6	3, 776	----	----
200350977	Bankacılık ve Sigortacılık (İÖ) (Ücretli)	2	YGS-6	45	776	----	----
200350986	Bankacılık ve Sigortacılık (İÖ) (Tam Burslu)	2	YGS-6	5	3, 776	----	----
200350014	Bilgisayar Programcılığı (Ücretli)	2	YGS-1	39	776	----	----
200350023	Bilgisayar Programcılığı (Tam Burslu)	2	YGS-1	5	3, 776	----	----
200350032	Bilgisayar Programcılığı (%75 Burslu)	2	YGS-1	3	3, 776	----	----
200350041	Bilgisayar Programcılığı (%50 Burslu)	2	YGS-1	3	3, 776	----	----
200350068	Bilgisayar Programcılığı (İÖ) (Ücretli)	2	YGS-1	21	776	----	----
200350077	Bilgisayar Programcılığı (İÖ) (Tam Burslu)	2	YGS-1	4	3, 776	----	----
200350086	Bilgisayar Programcılığı (İÖ) (%75 Burslu)	2	YGS-1	5	3, 776	----	----
200350095	Bilgisayar Programcılığı (İÖ) (%50 Burslu)	2	YGS-1	10	3, 776	----	----
200350517	Büro Yönetimi ve Yönetici Asistanlığı (Ücretli)	2	YGS-4	12	776	----	----
200350526	Büro Yönetimi ve Yönetici Asistanlığı (Tam Burslu)	2	YGS-4	3	3, 776	----	----
200350535	Büro Yönetimi ve Yönetici Asistanlığı (%75 Burslu)	2	YGS-4	5	3, 776	----	----
200350544	Büro Yönetimi ve Yönetici Asistanlığı (%50 Burslu)	2	YGS-4	10	3, 776	----	----
200350562	Büro Yönetimi ve Yönetici Asistanlığı (İÖ) (Ücretli)	2	YGS-4	12	776	----	----
200350571	Büro Yönetimi ve Yönetici Asistanlığı (İÖ) (Tam Burslu)	2	YGS-4	3	3, 776	----	----
200350589	Büro Yönetimi ve Yönetici Asistanlığı (İÖ) (%75 Burslu)	2	YGS-4	5	3, 776	----	----
200350598	Büro Yönetimi ve Yönetici Asistanlığı (İÖ) (%50 Burslu)	2	YGS-4	10	3, 776	----	----
200350817	Çocuk Gelişimi (Ücretli)	2	YGS-4	42	776	----	----
200350826	Çocuk Gelişimi (Tam Burslu)	2	YGS-4	6	3, 776	----	----
200350835	Çocuk Gelişimi (%75 Burslu)	2	YGS-4	4	3, 776	----	----
200350844	Çocuk Gelişimi (%50 Burslu)	2	YGS-4	8	3, 776	----	----
200350862	Çocuk Gelişimi (İÖ) (Ücretli)	2	YGS-4	41	776	----	----
200350871	Çocuk Gelişimi (İÖ) (Tam Burslu)	2	YGS-4	6	3, 776	----	----
200350889	Çocuk Gelişimi (İÖ) (%75 Burslu)	2	YGS-4	4	3, 776	----	----
200350898	Çocuk Gelişimi (İÖ) (%50 Burslu)	2	YGS-4	9	3, 776	----	----
200350614	Dış Ticaret (Ücretli)	2	YGS-6	26	776	----	----
200350623	Dış Ticaret (Tam Burslu)	2	YGS-6	4	3, 776	----	----
200350632	Dış Ticaret (%75 Burslu)	2	YGS-6	2	3, 776	----	----
200350641	Dış Ticaret (%50 Burslu)	2	YGS-6	8	3, 776	----	----
200350668	Dış Ticaret (İÖ) (Ücretli)	2	YGS-6	26	776	----	----
200350677	Dış Ticaret (İÖ) (Tam Burslu)	2	YGS-6	2	3, 776	----	----
200350686	Dış Ticaret (İÖ) (%75 Burslu)	2	YGS-6	4	3, 776	----	----
200350702	Dış Ticaret (İÖ) (%50 Burslu)	2	YGS-6	8	3, 776	----	----
200350995	Diş Protez Teknolojisi (Ücretli)	2	YGS-2	54	776	----	----
200351003	Diş Protez Teknolojisi (Tam Burslu)	2	YGS-2	6	3, 776	----	----
200351012	Doğalgaz ve Tesisatı Teknolojisi (Ücretli)	2	YGS-2	36	776	----	----
200351021	Doğalgaz ve Tesisatı Teknolojisi (Tam Burslu)	2	YGS-2	4	3, 776	----	----
200351039	Elektronik Haberleşme Teknolojisi (Ücretli)	2	YGS-1	45	776	----	----
200351048	Elektronik Haberleşme Teknolojisi (Tam Burslu)	2	YGS-1	5	3, 776	----	----
200350411	Grafik Tasarımı (Ücretli)	2	YGS-5	42	776	----	----
200350429	Grafik Tasarımı (Tam Burslu)	2	YGS-5	6	3, 776	----	----
200350438	Grafik Tasarımı (%75 Burslu)	2	YGS-5	4	3, 776	----	----
200350447	Grafik Tasarımı (%50 Burslu)	2	YGS-5	8	3, 776	----	----
200350465	Grafik Tasarımı (İÖ) (Ücretli)	2	YGS-5	26	776	----	----
200350474	Grafik Tasarımı (İÖ) (Tam Burslu)	2	YGS-5	4	3, 776	----	----
200350483	Grafik Tasarımı (İÖ) (%75 Burslu)	2	YGS-5	2	3, 776	----	----
200350492	Grafik Tasarımı (İÖ) (%50 Burslu)	2	YGS-5	8	3, 776	----	----
200350111	Halkla İlişkiler ve Tanıtım (Ücretli)	2	YGS-4	41	776	----	----
200350129	Halkla İlişkiler ve Tanıtım (Tam Burslu)	2	YGS-4	5	3, 776	----	----
200350138	Halkla İlişkiler ve Tanıtım (%75 Burslu)	2	YGS-4	2	3, 776	----	----
200350147	Halkla İlişkiler ve Tanıtım (%50 Burslu)	2	YGS-4	2	3, 776	----	----
200350165	Halkla İlişkiler ve Tanıtım (İÖ) (Ücretli)	2	YGS-4	26	776	----	----
200350174	Halkla İlişkiler ve Tanıtım (İÖ) (Tam Burslu)	2	YGS-4	4	3, 776	----	----
200350183	Halkla İlişkiler ve Tanıtım (İÖ) (%75 Burslu)	2	YGS-4	2	3, 776	----	----
200350192	Halkla İlişkiler ve Tanıtım (İÖ) (%50 Burslu)	2	YGS-4	8	3, 776	----	----
200351057	İç Mekan Tasarımı (Ücretli)	2	YGS-5	45	776	----	----
200351066	İç Mekan Tasarımı (Tam Burslu)	2	YGS-5	5	3, 776	----	----
200350314	İlk ve Acil Yardım (Ücretli)	2	YGS-2	50	776	----	----
200350323	İlk ve Acil Yardım (Tam Burslu)	2	YGS-2	6	3, 776	----	----
200350332	İlk ve Acil Yardım (%75 Burslu)	2	YGS-2	2	3, 776	----	----
200350341	İlk ve Acil Yardım (%50 Burslu)	2	YGS-2	2	3, 776	----	----
200350368	İlk ve Acil Yardım (İÖ) (Ücretli)	2	YGS-2	50	776	----	----
200350377	İlk ve Acil Yardım (İÖ) (Tam Burslu)	2	YGS-2	6	3, 776	----	----
200350386	İlk ve Acil Yardım (İÖ) (%75 Burslu)	2	YGS-2	2	3, 776	----	----
200350395	İlk ve Acil Yardım (İÖ) (%50 Burslu)	2	YGS-2	2	3, 776	----	----
200351075	İş ve Uğraşı Terapisi (Ücretli)	2	YGS-1	45	776	----	----
200351084	İş ve Uğraşı Terapisi (Tam Burslu)	2	YGS-1	5	3, 776	----	----
200350217	Lojistik (Ücretli)	2	YGS-6	40	776	----	----
200350226	Lojistik (Tam Burslu)	2	YGS-6	5	3, 776	----	----
200350235	Lojistik (%75 Burslu)	2	YGS-6	2	3, 776	----	----
200350244	Lojistik (%50 Burslu)	2	YGS-6	3	3, 776	----	----

TABLO-3A. Merkezi Yerleştirme İle Öğrenci Alan Yükseköğretim Önlisans Programları

2013-ÖSYS TERCİH KILAVUZU

PROGRAM KODU (1)	PROGRAM ADI (2)	ÖĞR. SÜR. (3)	PUAN TÜRÜ (4)	GENEL KONT (5)	ÖZEL KOŞUL VE AÇIKLAMALAR (6)	2012-ÖSYS EN KÜÇÜK PUAN (7)	2012-ÖSYS YERLEŞTİRME ÖNCELİKLERİ (8)
200350262	Lojistik (İÖ) (Ücretli)	2	YGS-6	26	776	----	----
200350271	Lojistik (İÖ) (Tam Burslu)	2	YGS-6	4	3,776	----	----
200350289	Lojistik (İÖ) (%75 Burslu)	2	YGS-6	2	3,776	----	----
200350305	Lojistik (İÖ) (%50 Burslu)	2	YGS-6	8	3,776	----	----
200351093	Mimari Restorasyon (Ücretli)	2	YGS-5	36	776	----	----
200351109	Mimari Restorasyon (Tam Burslu)	2	YGS-5	4	3,776	----	----
200351118	Mimari Dekoratif Sanatlar (Ücretli)	2	YGS-4	36	776	----	----
200351127	Mimari Dekoratif Sanatlar (Tam Burslu)	2	YGS-4	4	3,776	----	----
200351136	Radyo ve Televizyon Programcılığı (Ücretli)	2	YGS-4	36	776	----	----
200351145	Radyo ve Televizyon Programcılığı (Tam Burslu)	2	YGS-4	4	3,776	----	----
200351154	Sağlık Kurumları İşletmeciliği (Ücretli)	2	YGS-6	45	776	----	----
200351163	Sağlık Kurumları İşletmeciliği (Tam Burslu)	2	YGS-6	5	3,776	----	----
200351172	Sağlık Kurumları İşletmeciliği (İÖ) (Ücretli)	2	YGS-6	45	776	----	----
200351181	Sağlık Kurumları İşletmeciliği (İÖ) (Tam Burslu)	2	YGS-6	5	3,776	----	----
200351199	Sosyal Hizmetler (Ücretli)	2	YGS-5	54	776	----	----
200351206	Sosyal Hizmetler (Tam Burslu)	2	YGS-5	6	3,776	----	----
200351296	Tıbbi Laboratuvar Teknikleri (Ücretli)	2	YGS-2	54	776	----	----
200351303	Tıbbi Laboratuvar Teknikleri (Tam Burslu)	2	YGS-2	6	3,776	----	----
200350711	Turizm ve Otel İşletmeciliği (Ücretli)	2	YGS-6	10	776	----	----
200350729	Turizm ve Otel İşletmeciliği (Tam Burslu)	2	YGS-6	3	3,776	----	----
200350738	Turizm ve Otel İşletmeciliği (%75 Burslu)	2	YGS-6	2	3,776	----	----
200350747	Turizm ve Otel İşletmeciliği (%50 Burslu)	2	YGS-6	15	3,776	----	----
200350765	Turizm ve Otel İşletmeciliği (İÖ) (Ücretli)	2	YGS-6	10	776	----	----
200350774	Turizm ve Otel İşletmeciliği (İÖ) (Tam Burslu)	2	YGS-6	3	3,776	----	----
200350783	Turizm ve Otel İşletmeciliği (İÖ) (%75 Burslu)	2	YGS-6	2	3,776	----	----
200350792	Turizm ve Otel İşletmeciliği (İÖ) (%50 Burslu)	2	YGS-6	15	3,776	----	----
200351215	Yapı Denetimi (Ücretli)	2	YGS-1	54	776	----	----
200351224	Yapı Denetimi (Tam Burslu)	2	YGS-1	6	3,776	----	----
200351233	Yapı Denetimi (İÖ) (Ücretli)	2	YGS-1	45	776	----	----
200351242	Yapı Denetimi (İÖ) (Tam Burslu)	2	YGS-1	5	3,776	----	----
KARADENİZ TEKNİK ÜNİVERSİTESİ (TRABZON)							
Trabzon Meslek Yüksekokulu							
106250961	Bilgisayar Programcılığı	2	YGS-1	70		259,35800	12,3,D,93
106270656	Bilgisayar Programcılığı (İÖ)	2	YGS-1	70		318,41100	12,2,D,94
106251068	Bilgisayar Programcılığı (Uzaktan Eğitim)	2	YGS-1	80	226	186,66235	----
106250564	Biyomedikal Cihaz Teknolojisi	2	YGS-1	30		287,97900	12,4,D,94
106250485	Elektrik	2	YGS-1	70		198,19200	12,2,İ,91
106270568	Elektrik (İÖ)	2	YGS-1	70		124,27300	11,2,İ,94
106250934	Elektronik Teknolojisi	2	YGS-1	70		193,27500	12,2,İ,94
106270832	Elektronik Teknolojisi (İÖ)	2	YGS-1	70		211,33032	----
106250828	Geleneksel El Sanatları	2	YGS-4	40		288,87400	10,2,D,92
106250501	Harita ve Kadastro	2	YGS-1	50		129,62400	12,2,D,94
106251041	İnşaat Teknolojisi	2	YGS-1	50		239,82400	12,2,D,81
106250519	Makine	2	YGS-1	70		239,11600	12,2,İ,93
106270586	Makine (İÖ)	2	YGS-1	70		188,37600	12,2,D,94
106250837	Tekstil Teknolojisi	2	YGS-1	55		200,08400	12,2,D,93
Sağlık Hizmetleri Meslek Y.O.							
106250582	Tıbbi Dokümantasyon ve Sekreterlik	2	YGS-3	30		100,00000	12,2,İ,94
106250997	Tıbbi Görüntüleme Teknikleri	2	YGS-1	30		345,13252	----
106250952	Tıbbi Laboratuvar Teknikleri	2	YGS-2	30		186,94500	12,2,D,94
Turizm ve Otelcilik Meslek Yüksekokulu							
106250607	Turizm ve Otel İşletmeciliği	2	YGS-6	80		213,64000	12,2,D,94
106270665	Turizm ve Otel İşletmeciliği (İÖ)	2	YGS-6	80		215,13541	----
106251086	Turizm ve Seyahat Hizmetleri	2	YGS-5	60		263,93976	----
Arsin Meslek Yüksekokulu							
106251111	Gaz ve Tesisatı Teknolojisi	2	YGS-2	40		200,58300	12,2,İ,94
106251183	Mobilya ve Dekorasyon	2	YGS-1	40		----	----
Beşikdüzü Meslek Yüksekokulu							
106251032	Büro Yönetimi ve Yönetici Asistanlığı	2	YGS-4	80		260,44766	----
106251095	Dış Ticaret	2	YGS-6	60		261,09065	----
106250855	Muhasebe ve Vergi Uygulamaları	2	YGS-6	80		229,57919	----
106250688	Pazarlama	2	YGS-6	75		197,80504	----
106250891	İşletme Yönetimi	2	YGS-6	80		----	----
Maçka Meslek Yüksekokulu							
106251165	Gıda Kalite Kontrolü ve Analizi	2	YGS-2	40		206,86803	----
106251174	Gıda Teknolojisi	2	YGS-2	40		201,45503	----
106250882	Laboratuvar Teknolojisi	2	YGS-2	60		274,80000	12,2,D,94
106250758	Turizm ve Otel İşletmeciliği	2	YGS-6	75		----	----
Sürmene Abdullah Kanca Meslek Yüksekokulu							
106250801	Elektrik	2	YGS-1	40		291,46700	12,2,D,94
106251005	Elektronik Teknolojisi	2	YGS-1	40		102,84100	12,2,D,94
106251014	Makine	2	YGS-1	40		178,92500	12,2,D,95
106250819	Mekatronik	2	YGS-1	40		378,48300	12,2,D,94
Vakfıkebir Meslek Yüksekokulu							
106250767	Bankacılık ve Sigortacılık	2	YGS-6	80		279,61400	12,2,D,93
106270753	Bankacılık ve Sigortacılık (İÖ)	2	YGS-6	80		238,66253	----
106250916	İşletme Yönetimi	2	YGS-6	80		202,57176	----
106251102	Maliye	2	YGS-6	80		244,44982	----
106250873	Muhasebe ve Vergi Uygulamaları	2	YGS-6	80		202,26459	----

TABLO-3A. Merkezi Yerleştirme İle Öğrenci Alan Yükseköğretim Önlisans Programları

2013-ÖSYS TERCİH KILAVUZU

PROGRAM KODU (1)	PROGRAM ADI (2)	ÖĞR. SÜR. (3)	PUAN TÜRÜ (4)	GENEL KONT (5)	ÖZEL KOŞUL VE AÇIKLAMALAR (6)	2012-ÖSYS EN KÜÇÜK PUAN (7)	2012-ÖSYS YERLEŞTİRME ÖNCELİKLERİ (8)
PLATO MESLEK YÜKSEKOKULU (İSTANBUL)							
Plato Meslek Yüksekokulu							
205052043	Aşçılık (Uzaktan Eğitim) (Trabzon) (Tam Burslu)	2	YGS-4	3	3, 46, 702, 789	----	----
205052052	Aşçılık (Uzaktan Eğitim) (Trabzon) (%50 Burslu)	2	YGS-4	22	3, 46, 702, 789	----	----
205051496	Çocuk Gelişimi (Uzaktan Eğitim) (Trabzon) (Tam Burslu)	2	YGS-4	4	3, 46, 702, 789	389,54200	12,2,1,94
205051503	Çocuk Gelişimi (Uzaktan Eğitim) (Trabzon) (%50 Burslu)	2	YGS-4	36	3, 46, 702, 789	201,94975	----
205051963	Moda Tasarımı (Uzaktan Eğitim) (Trabzon) (Tam Burslu)	2	YGS-5	2	3, 46, 702, 789	----	----
205051972	Moda Tasarımı (Uzaktan Eğitim) (Trabzon) (%50 Burslu)	2	YGS-5	18	3, 46, 702, 789	----	----
205052149	Saç Bakımı ve Güzellik Hizmetleri (Uzaktan Eğitim) (Trabzon) (Tam Burslu)	2	YGS-4	2	3, 46, 702, 789	----	----
205052158	Saç Bakımı ve Güzellik Hizmetleri (Uzaktan Eğitim) (Trabzon) (%50 Burslu)	2	YGS-4	18	3, 46, 702, 789	----	----
Mesleki ve Teknik Eğitim Bölgesi: TUNCELI							
TUNCELI ÜNİVERSİTESİ							
Tunceli Meslek Yüksekokulu							
109550279	Bankacılık ve Sigortacılık	2	YGS-6	30	4, 758, 760	238,37387	----
109570256	Bankacılık ve Sigortacılık (İÖ)	2	YGS-6	30	2, 4, 758, 760	209,26261	----
109550058	Bilgisayar Programcılığı	2	YGS-1	30	4	222,33900	11,2,D,93
109570053	Bilgisayar Programcılığı (İÖ) (Bk.629)	2	YGS-1	30	2, 4, 629	170,20241	----
109550225	Büro Yönetimi ve Yönetici Asistanlığı	2	YGS-4	30	4, 732, 758	247,37509	----
109570238	Büro Yönetimi ve Yönetici Asistanlığı (İÖ)	2	YGS-4	30	2, 4, 732, 758	175,51595	----
109550243	Büro Yönetimi ve Yönetici Asistanlığı	2	YGS-4	30	4, 731, 758	228,34901	----
109550049	Çocuk Gelişimi	2	YGS-4	30	4	373,56100	12,2,D,85
109570026	Çocuk Gelişimi (İÖ) (Bk.628)	2	YGS-4	30	2, 4, 628	294,26700	12,2,D,90
109550252	Çocuk Gelişimi	2	YGS-4	30	4, 729, 758	337,28100	12,2,D,94
109570247	Çocuk Gelişimi (İÖ)	2	YGS-4	30	2, 4, 729, 758	286,04200	12,2,D,93
109550013	Elektrik	2	YGS-1	30	4	146,44200	97,2,1,78
109570089	Elektrik (İÖ)	2	YGS-1	30	2, 4		
109550297	Elektronik Haberleşme Teknolojisi	2	YGS-1	40	4, 758, 760		
109570274	Elektronik Haberleşme Teknolojisi (İÖ)	2	YGS-1	40	2, 4, 758, 760		
109550085	Gıda Teknolojisi	2	YGS-2	30	4		
109550394	Gıda Teknolojisi	2	YGS-2	30	4, 758, 760	----	----
109550322	Harita ve Kadastro	2	YGS-1	40	4	228,44039	----
109570308	Harita ve Kadastro (İÖ)	2	YGS-1	40	2, 4	209,10992	----
109550304	Harita ve Kadastro	2	YGS-1	40	4, 758, 760	216,20347	----
109570283	Harita ve Kadastro (İÖ)	2	YGS-1	40	2, 4, 758, 760	205,28754	----
109550031	İnşaat Teknolojisi	2	YGS-1	30	4	195,38785	----
109570062	İnşaat Teknolojisi (İÖ)	2	YGS-1	30	2, 4		
109550261	İşletme Yönetimi	2	YGS-6	30	4, 758, 759		
109550419	Maliye	2	YGS-6	30	4, 729, 758	----	----
109570371	Maliye (İÖ)	2	YGS-6	30	2, 4, 729, 758	----	----
109550101	Moda Tasarımı	2	YGS-5	30	4		
109570114	Moda Tasarımı (İÖ)	2	YGS-5	30	2, 4		
109550067	Muhasebe ve Vergi Uygulamaları	2	YGS-6	30	4	207,91787	----
109570044	Muhasebe ve Vergi Uygulamaları (İÖ) (Bk.630)	2	YGS-6	30	2, 4, 630		
109550207	Muhasebe ve Vergi Uygulamaları	2	YGS-6	30	4, 730, 758		
109550146	Organik Tarım	2	YGS-6	30	4		
109550234	Saç Bakımı ve Güzellik Hizmetleri	2	YGS-4	30	4	209,83900	12,2,D,91
109570292	Saç Bakımı ve Güzellik Hizmetleri (İÖ)	2	YGS-4	30	2, 4	157,12700	10,2,D,92
109550401	Su Ürünleri İşleme Teknolojisi	2	YGS-6	30	4, 758, 760	----	----
109550288	Turizm ve Otel İşletmeciliği	2	YGS-6	30	4, 758, 760	----	----
Çemişkezek Meslek Yüksekokulu							
109550331	Bankacılık ve Sigortacılık	2	YGS-6	30	4, 758	223,78836	----
109570317	Bankacılık ve Sigortacılık (İÖ)	2	YGS-6	30	2, 4, 758	190,56587	----
109550182	Bilgisayar Programcılığı	2	YGS-1	30	4, 758		
109550349	Büro Yönetimi ve Yönetici Asistanlığı	2	YGS-4	30	4, 758	202,02577	----
109570326	Büro Yönetimi ve Yönetici Asistanlığı (İÖ)	2	YGS-4	30	2, 4, 758		
109550358	Çocuk Gelişimi	2	YGS-4	30	4, 758	346,40300	12,2,D,94
109570335	Çocuk Gelişimi (İÖ)	2	YGS-4	30	2, 4, 758	273,99800	12,2,D,93
109550367	İşletme Yönetimi	2	YGS-6	30	4, 758		
109570344	İşletme Yönetimi (İÖ)	2	YGS-6	30	2, 4, 758		
109550376	Muhasebe ve Vergi Uygulamaları	2	YGS-6	30	4, 758		
109570353	Muhasebe ve Vergi Uygulamaları (İÖ)	2	YGS-6	30	2, 4, 758		
109550428	Yapı Denetimi	2	YGS-1	30	4, 758	----	----
109570389	Yapı Denetimi (İÖ)	2	YGS-1	30	2, 4, 758	----	----
Mesleki ve Teknik Eğitim Bölgesi: UŞAK							
UŞAK ÜNİVERSİTESİ							
Meslek Yüksekokulu							
109850461	Bilgisayar Programcılığı	2	YGS-1	30		198,74200	12,3,D,93
109870014	Elektrik (İÖ) (Bk.631)	2	YGS-1	60	2, 631	272,06400	11,3,D,93
109870068	Elektronik Teknolojisi (İÖ) (Bk.631)	2	YGS-1	30	2, 631	372,13100	01,3,D,83
109850434	Gaz ve Tesisatı Teknolojisi	2	YGS-2	40			
109850382	İşletme Yönetimi	2	YGS-6	70		249,65813	----
109870156	İşletme Yönetimi (İÖ)	2	YGS-6	70	2	189,18884	----
109850619	Kaynak Teknolojisi	2	YGS-1	40		----	----
109870032	Makine (İÖ) (Bk.631)	2	YGS-1	40	2, 631	226,03700	11,2,D,93
109850355	Muhasebe ve Vergi Uygulamaları	2	YGS-6	70		219,74593	----
109870077	Muhasebe ve Vergi Uygulamaları (İÖ)	2	YGS-6	70	2		
109850601	Otomotiv Teknolojisi	2	YGS-1	40		----	----
109870059	Otomotiv Teknolojisi (İÖ) (Bk.631)	2	YGS-1	40	2, 631	163,39600	12,2,D,93
109850479	Radyo ve Televizyon Programcılığı	2	YGS-4	30		304,26002	----

TABLO-3A. Merkezi Yerleştirme İle Öğrenci Alan Yükseköğretim Önlisans Programları

2013-ÖSYS TERCİH KILAVUZU

PROGRAM KODU (1)	PROGRAM ADI (2)	ÖĞR. SÜR. (3)	PUAN TÜRÜ (4)	GENEL KONT (5)	ÖZEL KOŞUL VE AÇIKLAMALAR (6)	2012-ÖSYS EN KÜÇÜK PUAN (7)	2012-ÖSYS YERLEŞTİRME ÖNCELİKLERİ (8)
109850319	Tekstil Teknolojisi	2	YGS-1	30			
109850064	Yerel Yönetimler	2	YGS-4	70		255,25257	----
109870174	Yerel Yönetimler (İÖ)	2	YGS-4	70	2	----	----
Sağlık Hizmetleri Meslek Yüksekokulu							
109850691	Tıbbi Laboratuvar Teknikleri	2	YGS-2	40		----	----
109870226	Tıbbi Laboratuvar Teknikleri (İÖ)	2	YGS-2	40	2	----	----
Banaz Meslek Yüksekokulu							
109850391	İşletme Yönetimi	2	YGS-6	35		206,92234	----
109850346	Kimya Teknolojisi	2	YGS-2	30			
109850091	Mobilya ve Dekorasyon	2	YGS-1	30			
109850107	Pazarlama	2	YGS-6	30			
109850301	Seramik, Cam ve Çinicilik	2	YGS-2	30		----	----
109850628	Turizm ve Otel İşletmeciliği	2	YGS-6	30		----	----
Eşme Meslek Yüksekokulu							
109850125	Bankacılık ve Sigortacılık	2	YGS-6	50		233,73995	----
109870111	Bankacılık ve Sigortacılık (İÖ)	2	YGS-6	50	2	193,58711	----
109850549	Büro Yönetimi ve Yönetici Asistanlığı	2	YGS-4	45		203,15235	----
109850594	Geleneksel El Sanatları	2	YGS-4	45			
109850407	İşletme Yönetimi	2	YGS-6	35			
109850664	Lojistik	2	YGS-6	50		----	----
109870192	Lojistik (İÖ)	2	YGS-6	50	2	----	----
109850364	Muhasebe ve Vergi Uygulamaları	2	YGS-6	35			
Karahallı Meslek Yüksekokulu							
109850682	Bilgisayar Programcılığı	2	YGS-1	40		----	----
109870217	Bilgisayar Programcılığı (İÖ)	2	YGS-1	40	2	----	----
109850558	Büro Yönetimi ve Yönetici Asistanlığı	2	YGS-4	50		184,00032	----
109850504	Dış Ticaret	2	YGS-6	50		195,47378	----
109850673	Lojistik	2	YGS-6	50		----	----
Sivaslı Meslek Yüksekokulu							
109850646	Bitki Koruma	2	YGS-2	40		----	----
109850416	İşletme Yönetimi	2	YGS-6	30		189,16125	----
109850267	Organik Tarım	2	YGS-6	30			
109850655	Tıbbi ve Aromatik Bitkiler	2	YGS-6	40		----	----
Ulubey Meslek Yüksekokulu							
109850637	Çocuk Gelişimi	2	YGS-4	60		----	----
109870183	Çocuk Gelişimi (İÖ)	2	YGS-4	60	2	----	----
109850425	İşletme Yönetimi	2	YGS-6	30			
109850585	Moda Tasarımı	2	YGS-5	40		285,29500	11,2,D,94
109870165	Moda Tasarımı (İÖ)	2	YGS-5	40	2	171,23607	----
109850531	Turizm ve Seyahat Hizmetleri	2	YGS-5	35			
Mesleki ve Teknik Eğitim Bölgesi: VAN							
YUZUNCU YIL UNIVERSİTESİ (VAN)							
Van Meslek Yüksekokulu							
110250559	Bilgisayar Programcılığı	2	YGS-1	30		356,36900	12,2,İ,93
110270342	Bilgisayar Programcılığı (İÖ)	2	YGS-1	30	2	217,96000	12,2,D,94
110251115	Büro Yönetimi ve Yönetici Asistanlığı	2	YGS-4	40		280,54119	----
110270272	Çocuk Gelişimi (İÖ) (Bk.466)	2	YGS-4	50	2, 466	356,40400	12,2,İ,68
110250408	Elektrik	2	YGS-1	40		350,39000	12,2,D,93
110270299	Elektrik (İÖ)	2	YGS-1	40	2	197,87200	00,2,İ,83
110251018	Elektronik Teknolojisi	2	YGS-1	30		359,61100	11,2,İ,93
110250868	Geleneksel El Sanatları	2	YGS-4	30		207,38949	----
110270448	Geleneksel El Sanatları (İÖ)	2	YGS-4	30	2		
110251072	İnşaat Teknolojisi	2	YGS-1	30		244,51185	----
110250992	İşletme Yönetimi	2	YGS-6	40		233,67985	----
110250444	Makine	2	YGS-1	30		143,03500	11,2,İ,93
110250895	Mimari Restorasyon	2	YGS-5	30		279,52731	----
110250453	Mobilya ve Dekorasyon	2	YGS-1	30		141,63000	11,2,D,92
110250902	Muhasebe ve Vergi Uygulamaları	2	YGS-6	40		105,67700	12,2,D,93
110270466	Muhasebe ve Vergi Uygulamaları (İÖ)	2	YGS-6	40	2	208,04857	----
110250956	Otomotiv Teknolojisi	2	YGS-1	30		203,12100	12,2,D,92
110270518	Otomotiv Teknolojisi (İÖ)	2	YGS-1	30	2	192,16378	----
110251266	Radyo ve Televizyon Programcılığı	2	YGS-4	30		287,92627	----
110250505	Turizm Rehberliği	2	YGS-3	30	21	****	****
110250514	Turizm ve Otel İşletmeciliği	2	YGS-6	40		227,59178	----
Van Sağlık Hizmetleri Meslek Y.O.							
110250568	Anestezi	2	YGS-2	40		389,93426	----
110251142	İlk ve Acil Yardım	2	YGS-2	50		182,97700	12,2,İ,94
110270599	İlk ve Acil Yardım (İÖ)	2	YGS-2	50	2	312,96500	12,2,D,94
110251293	Radyoterapi	2	YGS-1	20		----	----
110250586	Tıbbi Dokümantasyon ve Sekreterlik	2	YGS-3	50		200,17600	12,2,D,92
110251054	Tıbbi Görüntüleme Teknikleri	2	YGS-1	40		327,40680	----
110251027	Tıbbi Laboratuvar Teknikleri	2	YGS-2	50		296,92922	----
110251169	Yaşlı Bakımı	2	YGS-2	40		240,83414	----
Başkale Meslek Yüksekokulu							
110251036	Bilgisayar Programcılığı	2	YGS-1	50	136	345,03200	11,2,İ,93
110250611	Elektrik	2	YGS-1	50	136		
110251124	Organik Tarım	2	YGS-6	40	136		
Erciş Meslek Yüksekokulu							
110250886	Bankacılık ve Sigortacılık	2	YGS-6	80		230,72761	----
110270457	Bankacılık ve Sigortacılık (İÖ)	2	YGS-6	80	2	203,00093	----

TABLO-3A. Merkezi Yerleştirme İle Öğrenci Alan Yükseköğretim Önlisans Programları

2013-ÖSYS TERCİH KILAVUZU

PROGRAM KODU (1)	PROGRAM ADI (2)	ÖĞR. SÜR. (3)	PUAN TÜRÜ (4)	GENEL KONT (5)	ÖZEL KOŞUL VE AÇIKLAMALAR (6)	2012-ÖSYS EN KÜÇÜK PUAN (7)	2012-ÖSYS YERLEŞTİRME ÖNCELİKLERİ (8)
110251327	Biyomedikal Cihaz Teknolojisi	2	YGS-1	30		----	----
110251133	Elektronik Haberleşme Teknolojisi	2	YGS-1	60			
110270554	Elektronik Haberleşme Teknolojisi (İÖ)	2	YGS-1	60	2		
110251009	Gaz ve Tesisatı Teknolojisi	2	YGS-2	40			
110251063	İnşaat Teknolojisi	2	YGS-1	75		169,34833	----
110270536	İnşaat Teknolojisi (İÖ)	2	YGS-1	75	2		
110250665	Makine	2	YGS-1	30			
110250911	Muhasebe ve Vergi Uygulamaları	2	YGS-6	80		181,72449	----
110270475	Muhasebe ve Vergi Uygulamaları (İÖ)	2	YGS-6	80	2		
110250683	Seracılık	2	YGS-6	30			
Gevaş Meslek Yüksekokulu							
110251081	Bahçe Tarımı	2	YGS-6	50			
110250708	Bankacılık ve Sigortacılık	2	YGS-6	60		247,21137	----
110270545	Bankacılık ve Sigortacılık (İÖ)	2	YGS-6	60	2	203,17217	----
110250753	Bilgisayar Programcılığı	2	YGS-1	60		188,67521	----
110270527	Bilgisayar Programcılığı (İÖ)	2	YGS-1	60	2		
110251318	Laborant ve Veteriner Sağlık	2	YGS-2	30		----	----
110250929	Muhasebe ve Vergi Uygulamaları	2	YGS-6	60		196,73297	----
110270484	Muhasebe ve Vergi Uygulamaları (İÖ)	2	YGS-6	60	2		
110250859	Organik Tarım	2	YGS-6	50			
110251275	Süt ve Besi Hayvancılığı	2	YGS-2	40		----	----
110251284	Turizm ve Otel İşletmeciliği	2	YGS-6	30		----	----
Özalp Meslek Yüksekokulu							
110251099	Bahçe Tarımı	2	YGS-6	30			
110250841	Bilgisayar Programcılığı	2	YGS-1	40		181,71866	----
110251309	Dış Ticaret	2	YGS-6	40		----	----
110250789	Gıda Teknolojisi	2	YGS-2	40			
110250938	Muhasebe ve Vergi Uygulamaları	2	YGS-6	50			
110270493	Muhasebe ve Vergi Uygulamaları (İÖ)	2	YGS-6	50	2	----	----
110250832	Tarla Bitkileri	2	YGS-6	30			
110251151	Tıbbi Laboratuvar Teknikleri	2	YGS-2	50		269,51210	----
110270572	Tıbbi Laboratuvar Teknikleri (İÖ)	2	YGS-2	50	2	263,13040	----
Mesleki ve Teknik Eğitim Bölgesi: YALOVA							
YALOVA ÜNİVERSİTESİ							
Yalova Meslek Yüksekokulu							
109950212	Aşçılık	2	YGS-4	40		262,14800	12,3,D,94
109950187	Bilgisayar Programcılığı	2	YGS-1	40		135,86200	12,3,I,94
109970137	Bilgisayar Programcılığı (İÖ)	2	YGS-1	40	2	100,00000	12,2,I,93
109950221	Büro Yönetimi ve Yönetici Asistanlığı	2	YGS-4	40		293,09400	----
109970155	Büro Yönetimi ve Yönetici Asistanlığı (İÖ)	2	YGS-4	40	2	259,54236	----
109950203	Deniz Ulaştırma ve İşletme	2	YGS-1	30	46, 54	376,76900	12,3,D,94
109970146	Deniz Ulaştırma ve İşletme (İÖ)	2	YGS-1	30	2, 54	285,13800	12,3,D,93
109950036	Deniz ve Liman İşletmeciliği	2	YGS-6	40	46	222,21600	12,2,D,93
109970013	Deniz ve Liman İşletmeciliği (İÖ)	2	YGS-6	40	2	100,00000	12,2,D,94
109950178	İklimlendirme ve Soğutma Teknolojisi	2	YGS-1	40		180,48000	12,2,D,94
109970085	İklimlendirme ve Soğutma Teknolojisi (İÖ)	2	YGS-1	40	2		
109950239	Lastik ve Plastik Teknolojisi	2	YGS-2	30			
109950169	Muhasebe ve Vergi Uygulamaları	2	YGS-6	40		409,72600	12,2,D,94
109970119	Muhasebe ve Vergi Uygulamaları (İÖ)	2	YGS-6	40	2	248,14015	----
109950081	Pazarlama	2	YGS-6	40		100,00000	12,2,D,92
109970128	Pazarlama (İÖ)	2	YGS-6	40	2	203,66991	----
109950099	Peyzaj ve Süs Bitkileri	2	YGS-6	40		207,44814	----
109970049	Peyzaj ve Süs Bitkileri (İÖ)	2	YGS-6	40	2		
109950363	Sivil Savunma ve İtfaiyecilik (Erkek)	2	YGS-6	32	65, 725	322,43500	12,2,D,94
109950372	Sivil Savunma ve İtfaiyecilik (Kız)	2	YGS-6	8	78, 725	206,98600	12,2,D,94
109950151	Tekstil Teknolojisi	2	YGS-1	40		264,86800	12,2,D,93
109970076	Tekstil Teknolojisi (İÖ)	2	YGS-1	40	2	276,92800	11,2,D,92
109950115	Turizm ve Otel İşletmeciliği	2	YGS-6	40		359,60900	12,2,D,94
109970067	Turizm ve Otel İşletmeciliği (İÖ)	2	YGS-6	40	2	229,69673	----
109950133	Yat İşletme ve Yönetimi	2	YGS-6	40	295	107,69200	11,3,D,93
Armutlu Meslek Yüksekokulu							
109950318	Gıda Kalite Kontrolü ve Analizi	2	YGS-2	40		207,65380	----
109970216	Gıda Kalite Kontrolü ve Analizi (İÖ)	2	YGS-2	40	2	178,45335	----
109950275	Gıda Teknolojisi	2	YGS-2	40		203,91220	----
109950399	Halkla İlişkiler ve Tanıtım	2	YGS-4	40		----	----
Çınarcık Meslek Yüksekokulu							
109950257	Adalet	2	YGS-3	40		369,22118	----
109970207	Adalet (İÖ)	2	YGS-3	40	2	358,69897	----
109950284	Çocuk Gelişimi	2	YGS-4	40		301,86500	12,2,I,94
109970182	Çocuk Gelişimi (İÖ)	2	YGS-4	40	2	442,18200	12,2,D,94
109950354	Sosyal Hizmetler	2	YGS-5	40		168,12700	12,3,D,94
109970225	Sosyal Hizmetler (İÖ)	2	YGS-5	40	2	----	----
109950327	Yaşlı Bakımı	2	YGS-2	40		225,12450	----
109950293	Yerel Yönetimler	2	YGS-4	40		304,82097	----
109970191	Yerel Yönetimler (İÖ)	2	YGS-4	40	2	271,93975	----
Termal Meslek Yüksekokulu							
109950309	Fizyoterapi	2	YGS-2	30		443,10500	12,2,D,94
109950336	İlk ve Acil Yardım	2	YGS-2	30		204,45900	12,2,I,94
109950345	Sağlık Kurumları İşletmeciliği	2	YGS-6	30		433,46400	12,2,D,91

TABLO-3A. Merkezi Yerleştirme İle Öğrenci Alan Yükseköğretim Önlisans Programları

2013-ÖSYS TERCİH KILAVUZU

PROGRAM KODU (1)	PROGRAM ADI (2)	ÖĞR. SÜR. (3)	PUAN TÜRÜ (4)	GENEL KONT (5)	ÖZEL KOŞUL VE AÇIKLAMALAR (6)	2012-ÖSYS EN KÜÇÜK PUAN (7)	2012-ÖSYS YERLEŞTİRME ÖNCELİKLERİ (8)
	Mesleki ve Teknik Eğitim Bölgesi: YOZGAT						
	BOZOK ÜNİVERSİTESİ (YOZGAT)						
	Meslek Yüksekokulu						
102350433	Bilgisayar Destekli Tasarım ve Animasyon	2	YGS-1	30		----	----
102370182	Bilgisayar Destekli Tasarım ve Animasyon (İÖ)	2	YGS-1	30	2	----	----
102350293	Bilgisayar Programcılığı	2	YGS-1	90		196,79300	12,2,D,93
102370119	Bilgisayar Programcılığı (İÖ)	2	YGS-1	90	2		
102350372	Büro Yönetimi ve Yönetici Asistanlığı	2	YGS-4	40		250,56332	----
102370164	Büro Yönetimi ve Yönetici Asistanlığı (İÖ)	2	YGS-4	40	2	192,08426	----
102350027	Elektrik	2	YGS-1	75		145,08500	12,2,D,92
102370022	Elektrik (İÖ)	2	YGS-1	75	2		
102350275	Elektronik Teknolojisi	2	YGS-1	65			
102350327	Geleneksel El Sanatları	2	YGS-4	30			
102350345	İklimlendirme ve Soğutma Teknolojisi	2	YGS-1	20		177,93333	----
102350318	İnşaat Teknolojisi	2	YGS-1	45		179,89110	----
102350266	İşletme Yönetimi	2	YGS-6	75		173,10883	----
102370101	İşletme Yönetimi (İÖ)	2	YGS-6	75	2		
102350072	Makine	2	YGS-1	80		298,83600	11,2,İ,93
102370049	Makine (İÖ)	2	YGS-1	80	2		
102350081	Makine, Resim ve Konstrüksiyon	2	YGS-1	40			
102350099	Mobilya ve Dekorasyon	2	YGS-1	45		227,92800	01,2,İ,82
102350248	Muhasebe ve Vergi Uygulamaları	2	YGS-6	80			
102370085	Muhasebe ve Vergi Uygulamaları (İÖ)	2	YGS-6	80	2		
102350336	Pazarlama	2	YGS-6	30			
102350309	Tarım Makineleri	2	YGS-1	30			
102350399	Tohumculuk	2	YGS-6	50		----	----
	Sağlık Hizmetleri Meslek Yüksekokulu						
102350415	Çocuk Gelişimi	2	YGS-4	40		402,74300	12,2,İ,94
102370207	Çocuk Gelişimi (İÖ)	2	YGS-4	40	2	----	----
102350424	Yaşlı Bakımı	2	YGS-2	40		229,68177	----
102370191	Yaşlı Bakımı (İÖ)	2	YGS-2	40	2	----	----
	Akdağmadeni Meslek Yüksekokulu						
102350442	Bahçe Tarımı	2	YGS-6	30	706	----	----
102350239	Bankacılık ve Sigortacılık	2	YGS-6	60		234,12755	----
102370146	Bankacılık ve Sigortacılık (İÖ)	2	YGS-6	60	2	204,90363	----
102350363	Bilgisayar Programcılığı	2	YGS-1	60			
102350124	Elektrik	2	YGS-1	30			
102350142	Makine	2	YGS-1	30			
102350257	Muhasebe ve Vergi Uygulamaları	2	YGS-6	45		189,05883	----
102350203	Otobüs Kaptanlığı	2	YGS-5	40	122	245,64609	----
102350284	Turizm ve Seyahat Hizmetleri	2	YGS-5	55			
	Boğazlıyan Meslek Yüksekokulu						
102350406	Bilgisayar Programcılığı	2	YGS-1	40			
102350469	Gıda Teknolojisi	2	YGS-2	30		----	----
	Sorgun Meslek Yüksekokulu						
102350478	Muhasebe ve Vergi Uygulamaları	2	YGS-6	30	849	----	----
	Yerköy Adalet Meslek Yüksekokulu						
102350381	Adalet	2	YGS-3	60		360,73829	----
102370173	Adalet (İÖ)	2	YGS-3	60	2	351,87176	----
102350451	Sosyal Güvenlik	2	YGS-5	50		----	----
102370216	Sosyal Güvenlik (İÖ)	2	YGS-5	50	2	----	----
	Mesleki ve Teknik Eğitim Bölgesi: ZONGULDAK						
	BÜLENT ECEVİT ÜNİVERSİTESİ (ZONGULDAK)						
	Zonguldak Meslek Yüksekokulu						
110350276	Biyomedikal Cihaz Teknolojisi	2	YGS-1	30	46, 152, 219, 813	169,82300	12,3,İ,94
110371021	Biyomedikal Cihaz Teknolojisi (İÖ)	2	YGS-1	30	2, 219	197,31600	12,2,D,96
110350285	Harita ve Kadastro	2	YGS-1	50	219	232,40870	----
110371039	Harita ve Kadastro (İÖ)	2	YGS-1	50	2, 219	217,11072	----
110350937	İnşaat Teknolojisi	2	YGS-1	60	219	192,96931	----
110370853	İnşaat Teknolojisi (İÖ)	2	YGS-1	60	2, 219		
110350813	İşletme Yönetimi	2	YGS-6	100	219	196,76101	----
110370774	İşletme Yönetimi (İÖ)	2	YGS-6	100	2, 219		
110351132	Lojistik	2	YGS-6	50	219	248,98761	----
110371048	Lojistik (İÖ)	2	YGS-6	50	2, 219	219,92127	----
110350734	Maden Teknolojisi	2	YGS-2	40	219		
110350761	Muhasebe ve Vergi Uygulamaları	2	YGS-6	100	219	191,04125	----
110370738	Muhasebe ve Vergi Uygulamaları (İÖ)	2	YGS-6	100	2, 219		
110351177	Radyo ve Televizyon Programcılığı	2	YGS-4	40	219	----	----
110371093	Radyo ve Televizyon Programcılığı (İÖ)	2	YGS-4	40	2, 219	----	----
110350337	Turizm ve Otel İşletmeciliği	2	YGS-6	50	46, 152, 219, 813	198,34545	----
110370941	Turizm ve Otel İşletmeciliği (İÖ)	2	YGS-6	50	2, 219	180,39462	----
	Ahmet Erdoğan Sağlık Hizmetleri M.Y.O.						
110351186	Ağız ve Diş Sağlığı	2	YGS-2	30		----	----
110350707	Ameliyathane Hizmetleri	2	YGS-2	25		299,67400	10,2,D,92
110350364	Anestezi	2	YGS-2	30		378,00800	11,2,D,93
110351017	İlk ve Acil Yardım	2	YGS-2	35		139,03100	12,2,İ,94
110351195	Odyometri	2	YGS-1	30		----	----
110350982	Saç Bakımı ve Güzellik Hizmetleri	2	YGS-4	35		315,98000	12,2,D,94
110350373	Tıbbi Dokümantasyon ve Sekreterlik	2	YGS-3	35		361,10900	12,2,D,94

TABLO-3A. Merkezi Yerleştirme İle Öğrenci Alan Yükseköğretim Önlisans Programları

2013-ÖSYS TERCİH KILAVUZU

PROGRAM KODU (1)	PROGRAM ADI (2)	ÖĞR. SÜR. (3)	PUAN TÜRÜ (4)	GENEL KONT (5)	ÖZEL KOŞUL VE AÇIKLAMALAR (6)	2012-ÖSYS EN KÜÇÜK PUAN (7)	2012-ÖSYS YERLEŞTİRME ÖNCELİKLERİ (8)
110350928	Tıbbi Görüntüleme Teknikleri	2	YGS-1	30		315,76444	----
110350885	Tıbbi Laboratuvar Teknikleri	2	YGS-2	25		101,57500	92,2,1,71
110351026	Tıbbi Tanıtım ve Pazarlama	2	YGS-6	30		261,89214	----
110350716	Yaşlı Bakımı	2	YGS-2	35		238,96613	----
	Alaplı Meslek Yüksekokulu						
110350743	Bankacılık ve Sigortacılık	2	YGS-6	60	46, 152, 813	305,29400	11,2,1,92
110370729	Bankacılık ve Sigortacılık (İÖ)	2	YGS-6	60	2, 46, 152, 813	205,39214	----
110350416	Elektrik	2	YGS-1	60		188,29100	12,2,D,94
110370508	Elektrik (İÖ)	2	YGS-1	60	2		
110350858	Elektronik Haberleşme Teknolojisi	2	YGS-1	40		166,42100	11,2,D,93
110350867	Elektronik Teknolojisi	2	YGS-1	60		191,56039	----
110370817	Elektronik Teknolojisi (İÖ)	2	YGS-1	60	2		
110350452	Gemi İnşaatı	2	YGS-1	50	46, 152, 813	237,72825	----
110370898	Gemi Makineleri İşletme (İÖ) (Bk.644)	2	YGS-1	50	2, 195, 644	341,40800	12,2,D,94
110350946	İnşaat Teknolojisi	2	YGS-1	40		186,75106	----
110350822	İşletme Yönetimi	2	YGS-6	60			
110350876	Kontrol ve Otomasyon Teknolojisi	2	YGS-1	50			
110350955	Metaller	2	YGS-1	60		269,38800	95,2,1,75
110350779	Muhasebe ve Vergi Uygulamaları	2	YGS-6	60		189,43099	----
110351123	Yapı Denetimi	2	YGS-1	50		186,55546	----
110371012	Yapı Denetimi (İÖ)	2	YGS-1	50	2		
110350513	Yapı Ressamlığı	2	YGS-1	50			
110370968	Yapı Ressamlığı (İÖ)	2	YGS-1	50	2		
	Çaycuma Meslek Yüksekokulu						
110350991	Büro Yönetimi ve Yönetici Asistanlığı	2	YGS-4	60		218,03651	----
110370905	Büro Yönetimi ve Yönetici Asistanlığı (İÖ)	2	YGS-4	60	2	179,50918	----
110351141	Çağrı Merkezi Hizmetleri	2	YGS-4	50	46	255,56449	----
110371057	Çağrı Merkezi Hizmetleri (İÖ)	2	YGS-4	50	2, 46	215,46976	----
110351159	Gıda Kalite Kontrolü ve Analizi	2	YGS-2	50		184,94654	----
110371066	Gıda Kalite Kontrolü ve Analizi (İÖ)	2	YGS-2	50	2		
110350558	Gıda Teknolojisi	2	YGS-2	60	46, 813	178,77479	----
110370977	Gıda Teknolojisi (İÖ)	2	YGS-2	60	2		
110351105	İnsan Kaynakları Yönetimi	2	YGS-6	50	46	224,62023	----
110370995	İnsan Kaynakları Yönetimi (İÖ)	2	YGS-6	50	2, 46		
110350831	İşletme Yönetimi	2	YGS-6	60			
110350673	Mobilya ve Dekorasyon	2	YGS-1	55			
110370986	Mobilya ve Dekorasyon (İÖ)	2	YGS-1	55	2		
110350804	Muhasebe ve Vergi Uygulamaları	2	YGS-6	40		191,06106	----
110350585	Turizm ve Otel İşletmeciliği	2	YGS-6	50	15, 17, 86, 813	190,94698	----
	Devrek Meslek Yüksekokulu						
110351053	Aşçılık	2	YGS-4	35		100,00000	12,3,D,94
110351008	Büro Yönetimi ve Yönetici Asistanlığı	2	YGS-4	60		221,74119	----
110370914	Büro Yönetimi ve Yönetici Asistanlığı (İÖ)	2	YGS-4	60	2		
110351062	Çevre Koruma ve Kontrol	2	YGS-2	30			
110350849	İşletme Yönetimi	2	YGS-6	60		191,30232	----
110350752	Kimya Teknolojisi	2	YGS-2	30			
110351114	Menkul Kıymetler ve Sermaye Piyasası	2	YGS-6	50			
110350788	Muhasebe ve Vergi Uygulamaları	2	YGS-6	40		177,84743	----
110350637	Turizm ve Otel İşletmeciliği	2	YGS-6	40	46, 152, 813	186,54675	----
110350682	Yerel Yönetimler	2	YGS-4	60		254,15082	----
110370923	Yerel Yönetimler (İÖ)	2	YGS-4	60	2	239,04385	----
	Gökçebey Mithat-Mehmet Çanakçı Meslek Yüksekokulu						
110350964	Halkla İlişkiler ve Tanıtım	2	YGS-4	50		260,09141	----
110371075	Halkla İlişkiler ve Tanıtım (İÖ)	2	YGS-4	50	2	----	----
110350973	İşletme Yönetimi	2	YGS-6	40		192,01937	----
110351168	Mimari Dekoratif Sanatlar	2	YGS-4	30		----	----
110371084	Mimari Dekoratif Sanatlar (İÖ)	2	YGS-4	30	2	----	----
	Mesleki ve Teknik Eğitim Bölgesi: DIŞ ÜLKELER						
	HOCA AHMET YESEVİ ULUSLARARASI TÜRK-KAZAK ÜNİVERSİTESİ (TÜRKİSTAN-KAZAKİSTAN)						
	Türkistan Meslek Yüksekokulu						
403950015	Bilgisayar Programcılığı (Ücretli) (Uzaktan Eğitim)	2	YGS-1	50		190	
	Mesleki ve Teknik Eğitim Bölgesi: KKTC						
	AKDENİZ KARPAZ ÜNİVERSİTESİ (KKTC-LEFKOŞA)						
	Havacılık Meslek Yüksekokulu						
300650064	Havacılıkta Yer Hizmetleri Yönetimi (Ücretli)	2	YGS-5	54		97, 289	----
300650055	Havacılıkta Yer Hizmetleri Yönetimi (Tam Burslu)	2	YGS-5	6		3, 97, 289	----
300650082	Sivil Havacılık Kabin Hizmetleri (Ücretli)	2	YGS-5	54		97, 289	----
300650073	Sivil Havacılık Kabin Hizmetleri (Tam Burslu)	2	YGS-5	6		3, 97, 289	----
	İşletmecilik Meslek Yüksekokulu						
300650046	Dış Ticaret (Ücretli)	2	YGS-6	54		97, 289	----
300650037	Dış Ticaret (Tam Burslu)	2	YGS-6	6		3, 97, 289	----
	Mutfak Sanatları Meslek Yüksekokulu						
300650028	Aşçılık (Ücretli)	2	YGS-4	54		97, 289	----
300650019	Aşçılık (Tam Burslu)	2	YGS-4	6		3, 97, 289	----
	Amerikan Turizm ve Otelcilik Meslek Yüksekokulu						
300650107	Turizm ve Otel İşletmeciliği (Ücretli)	2	YGS-6	54		97, 289	----
300650091	Turizm ve Otel İşletmeciliği (Tam Burslu)	2	YGS-6	6		3, 97, 289	----

TABLO-3A. Merkezi Yerleştirme İle Öğrenci Alan Yükseköğretim Önlisans Programları

2013-ÖSYS TERCİH KILAVUZU

PROGRAM KODU (1)	PROGRAM ADI (2)	ÖĞR. SÜR. (3)	PUAN TÜRÜ (4)	GENEL KONT (5)	ÖZEL KOŞUL VE AÇIKLAMALAR (6)	2012-ÖSYS EN KÜÇÜK PUAN (7)	2012-ÖSYS YERLEŞTİRME ÖNCELİKLERİ (8)
DOĞU AKDENİZ ÜNİVERSİTESİ (KKTC-GAZİMAĞUSA)							
Adalet Meslek Yüksekokulu							
300150493	Adalet (Ücretli)	2	YGS-3	40	66, 97, 791	196,40231	----
300150509	Adalet (Tam Burslu)	2	YGS-3	2	3, 66, 97	347,17474	----
300150518	Adalet (%50 Burslu)	2	YGS-3	40	3, 66, 97	236,29546	----
Bilgisayar ve Teknoloji Yüksekokulu							
300150121	Bilgisayar Programcılığı (Ücretli)	2	YGS-1	10	66, 97, 791		
300150218	Bilgisayar Programcılığı (Tam Burslu)	2	YGS-1	2	3, 66, 97	232,05900	11,2,D,93
300150227	Bilgisayar Programcılığı (%50 Burslu)	2	YGS-1	10	3, 66, 97		
300150466	Biyomedikal Cihaz Teknolojisi (Ücretli)	2	YGS-1	10	66, 97, 791		
300150563	Biyomedikal Cihaz Teknolojisi (Tam Burslu)	2	YGS-1	2	3, 66, 97	292,27100	11,2,D,92
300150572	Biyomedikal Cihaz Teknolojisi (%50 Burslu)	2	YGS-1	10	3, 66, 97		
300150175	Elektronik Teknolojisi (Ücretli)	2	YGS-1	10	66, 97, 791		
300150245	Elektronik Teknolojisi (Tam Burslu)	2	YGS-1	2	3, 66, 97	230,58300	12,2,İ,93
300150254	Elektronik Teknolojisi (%50 Burslu)	2	YGS-1	10	3, 66, 97		
300150687	Harita ve Kadastro (Ücretli)	2	YGS-1	10	66, 97, 791		
300150696	Harita ve Kadastro (Tam Burslu)	2	YGS-1	2	3, 66, 97	228,31777	----
300150703	Harita ve Kadastro (%50 Burslu)	2	YGS-1	10	3, 66, 97		
300150209	İnşaat Teknolojisi (Ücretli)	2	YGS-1	10	66, 97, 791		
300150272	İnşaat Teknolojisi (Tam Burslu)	2	YGS-1	2	3, 66, 97	205,23611	----
300150281	İnşaat Teknolojisi (%50 Burslu)	2	YGS-1	10	3, 66, 97		
300150166	Muhasebe ve Vergi Uygulamaları (Ücretli)	2	YGS-6	10	66, 97, 791		
300150333	Muhasebe ve Vergi Uygulamaları (Tam Burslu)	2	YGS-6	2	3, 66, 97	253,45500	10,3,D,92
300150342	Muhasebe ve Vergi Uygulamaları (%50 Burslu)	2	YGS-6	10	3, 66, 97		
300150157	Tıbbi Dokümantasyon ve Sekreterlik (Ücretli)	2	YGS-3	20	66, 97, 791	161,01876	----
300150369	Tıbbi Dokümantasyon ve Sekreterlik (Tam Burslu)	2	YGS-3	2	3, 66, 97	349,60880	----
300150378	Tıbbi Dokümantasyon ve Sekreterlik (%50 Burslu)	2	YGS-3	20	3, 66, 97	253,81727	----
Sağlık Hizmetleri Yüksekokulu							
300150712	Ağız ve Diş Sağlığı (Ücretli)	2	YGS-2	33	66, 97, 791	----	----
300150721	Ağız ve Diş Sağlığı (Tam Burslu)	2	YGS-2	2	3, 66, 97	----	----
300150739	Ağız ve Diş Sağlığı (%50 Burslu)	2	YGS-2	20	3, 66, 97	----	----
300150624	Anestezi (Ücretli)	2	YGS-2	50	66, 97, 791	233,69409	----
300150633	Anestezi (Tam Burslu)	2	YGS-2	2	3, 66, 97	283,10588	----
300150642	Anestezi (%50 Burslu)	2	YGS-2	20	3, 66, 97	251,75169	----
300150748	Diyaliz (Ücretli)	2	YGS-2	33	66, 97, 791	----	----
300150757	Diyaliz (Tam Burslu)	2	YGS-2	2	3, 66, 97	----	----
300150766	Diyaliz (%50 Burslu)	2	YGS-2	20	3, 66, 97	----	----
300150775	Fizyoterapi (Ücretli)	2	YGS-2	33	66, 97, 791	----	----
300150784	Fizyoterapi (Tam Burslu)	2	YGS-2	2	3, 66, 97	----	----
300150793	Fizyoterapi (%50 Burslu)	2	YGS-2	20	3, 66, 97	----	----
300150651	İlk ve Acil Yardım (Ücretli)	2	YGS-2	50	66, 97, 791	238,14600	08,2,D,90
300150669	İlk ve Acil Yardım (Tam Burslu)	2	YGS-2	2	3, 66, 97	260,98200	12,2,D,94
300150678	İlk ve Acil Yardım (%50 Burslu)	2	YGS-2	20	3, 66, 97	280,81700	10,2,D,92
300150809	Tıbbi Görüntüleme Teknikleri (Ücretli)	2	YGS-1	33	66, 97, 791	----	----
300150818	Tıbbi Görüntüleme Teknikleri (Tam Burslu)	2	YGS-1	2	3, 66, 97	----	----
300150827	Tıbbi Görüntüleme Teknikleri (%50 Burslu)	2	YGS-1	20	3, 66, 97	----	----
300150836	Yaşlı Bakımı (Ücretli)	2	YGS-2	33	66, 97, 791	----	----
300150845	Yaşlı Bakımı (Tam Burslu)	2	YGS-2	2	3, 66, 97	----	----
300150854	Yaşlı Bakımı (%50 Burslu)	2	YGS-2	20	3, 66, 97	----	----
Turizm ve Otelcilik Yüksekokulu							
300150484	Aşçılık (Ücretli)	2	YGS-4	10	66, 97, 791		
300150599	Aşçılık (Tam Burslu)	2	YGS-4	2	3, 66, 97	309,97400	12,2,İ,92
300150606	Aşçılık (%50 Burslu)	2	YGS-4	20	3, 66, 97	188,06404	----
300150139	Turizm ve Otel İşletmeciliği (İngilizce) (Ücretli)	2	YGS-6	10	17, 21, 28, 66, 97, 791		
300150439	Turizm ve Otel İşletmeciliği (İngilizce) (Tam Burslu)	2	YGS-6	2	3, 17, 21, 28, 66, 97	254,65870	----
300150448	Turizm ve Otel İşletmeciliği (İngilizce) (%50 Burslu)	2	YGS-6	10	3, 17, 21, 28, 66, 97		
GİRNE AMERİKAN ÜNİVERSİTESİ (KKTC-GİRNE)							
Meslek Yüksekokulu							
300250474	Adalet (Ücretli)	2	YGS-3	60	69, 97	----	----
300250253	Bankacılık ve Sigortacılık (İngilizce) (Ücretli)	2	YGS-6	10	17, 21, 28, 69, 97		
300250386	Bankacılık ve Sigortacılık (İngilizce) (Tam Burslu)	2	YGS-6	10	3, 17, 21, 28, 69, 97	239,47249	----
300250262	Bankacılık ve Sigortacılık (İngilizce) (%50 Burslu)	2	YGS-6	10	3, 17, 21, 28, 69, 97		
300250368	Bilgisayar Operatörlüğü (İngilizce) (Ücretli)	2	YGS-1	10	17, 21, 28, 69, 97		
300250402	Bilgisayar Operatörlüğü (İngilizce) (Tam Burslu)	2	YGS-1	5	3, 17, 21, 28, 69, 97	362,93400	10,2,D,92
300250377	Bilgisayar Operatörlüğü (İngilizce) (%50 Burslu)	2	YGS-1	10	3, 17, 21, 28, 69, 97		
300250226	Bilgisayar Programcılığı (İngilizce) (Ücretli)	2	YGS-1	10	17, 21, 28, 69, 97		
300250395	Bilgisayar Programcılığı (İngilizce) (Tam Burslu)	2	YGS-1	10	3, 17, 21, 28, 69, 97	192,52562	----
300250332	Bilgisayar Programcılığı (İngilizce) (%50 Burslu)	2	YGS-1	10	3, 17, 21, 28, 69, 97		
300250314	Elektronik Teknolojisi (İngilizce) (Ücretli)	2	YGS-1	10	17, 21, 28, 69, 97		
300250411	Elektronik Teknolojisi (İngilizce) (Tam Burslu)	2	YGS-1	5	3, 17, 21, 28, 69, 97		
300250323	Elektronik Teknolojisi (İngilizce) (%50 Burslu)	2	YGS-1	10	3, 17, 21, 28, 69, 97		
300250235	Halkla İlişkiler ve Tanıtım (İngilizce) (Ücretli)	2	YGS-4	10	17, 21, 28, 69, 97		
300250429	Halkla İlişkiler ve Tanıtım (İngilizce) (Tam Burslu)	2	YGS-4	10	3, 17, 21, 28, 69, 97	266,15088	----
300250244	Halkla İlişkiler ve Tanıtım (İngilizce) (%50 Burslu)	2	YGS-4	10	3, 17, 21, 28, 69, 97		
300250483	İlk ve Acil Yardım (Ücretli)	2	YGS-2	20	69, 97	----	----
300250298	İşletme Yönetimi (İngilizce) (Ücretli)	2	YGS-6	10	17, 21, 28, 69, 97		
300250438	İşletme Yönetimi (İngilizce) (Tam Burslu)	2	YGS-6	10	3, 17, 21, 28, 69, 97	218,64674	----
300250305	İşletme Yönetimi (İngilizce) (%50 Burslu)	2	YGS-6	10	3, 17, 21, 28, 69, 97		
300250271	Muhasebe ve Vergi Uygulamaları (İngilizce) (Ücretli)	2	YGS-6	10	17, 21, 28, 69, 97		
300250447	Muhasebe ve Vergi Uygulamaları (İngilizce) (Tam Burslu)	2	YGS-6	5	3, 17, 21, 28, 69, 97		

TABLO-3A. Merkezi Yerleştirme İle Öğrenci Alan Yükseköğretim Önlisans Programları

2013-ÖSYS TERCİH KILAVUZU

PROGRAM KODU (1)	PROGRAM ADI (2)	ÖĞR. SÜR. (3)	PUAN TÜRÜ (4)	GENEL KONT (5)	ÖZEL KOŞUL VE AÇIKLAMALAR (6)	2012-ÖSYS EN KÜÇÜK PUAN (7)	2012-ÖSYS YERLEŞTİRME ÖNCELİKLERİ (8)
300250289	Muhasebe ve Vergi Uygulamaları (İngilizce) (%50 Burslu)	2	YGS-6	10	3, 17, 21, 28, 69, 97		
300250174	Pazarlama (İngilizce) (Ücretli)	2	YGS-6	10	17, 21, 28, 69, 97		
300250456	Pazarlama (İngilizce) (Tam Burslu)	2	YGS-6	5	3, 17, 21, 28, 69, 97		
300250183	Pazarlama (İngilizce) (%50 Burslu)	2	YGS-6	10	3, 17, 21, 28, 69, 97		
300250192	Turizm ve Otel İşletmeciliği (İngilizce) (Ücretli)	2	YGS-6	10	17, 21, 28, 69, 97		
300250465	Turizm ve Otel İşletmeciliği (İngilizce) (Tam Burslu)	2	YGS-6	10	3, 17, 21, 28, 69, 97	223,30725	----
300250208	Turizm ve Otel İşletmeciliği (İngilizce) (%50 Burslu)	2	YGS-6	10	3, 17, 21, 28, 69, 97		
LEFKE AVRUPA ÜNİVERSİTESİ (KKTC-LEFKE)							
Meslek Yüksekokulu							
300350067	Bilgisayar Programcılığı (İngilizce) (Ücretli)	2	YGS-1	10	17, 21, 28, 70, 97		
300350182	Bilgisayar Programcılığı (İngilizce) (%50 Burslu)	2	YGS-1	10	3, 17, 21, 28, 70, 97		
300350243	Görsel İletişim (İngilizce) (Ücretli)	2	YGS-4	5	17, 21, 28, 70, 97		----
300350252	Görsel İletişim (İngilizce) (%25 Burslu)	2	YGS-4	5	3, 17, 21, 28, 70, 97		----
300350022	Halkla İlişkiler ve Tanıtım (İngilizce) (Ücretli)	2	YGS-4	10	17, 21, 28, 70, 97		
300350191	Halkla İlişkiler ve Tanıtım (İngilizce) (%50 Burslu)	2	YGS-4	10	3, 17, 21, 28, 70, 97		
300350094	İnşaat Teknolojisi (İngilizce) (Ücretli)	2	YGS-1	10	17, 21, 28, 70, 97		
300350207	İnşaat Teknolojisi (İngilizce) (%50 Burslu)	2	YGS-1	10	3, 17, 21, 28, 70, 97		
300350085	İşletme Yönetimi (İngilizce) (Ücretli)	2	YGS-6	10	17, 21, 28, 70, 97		
300350216	İşletme Yönetimi (İngilizce) (%50 Burslu)	2	YGS-6	10	3, 17, 21, 28, 70, 97		
300350076	Radyo ve Televizyon Programcılığı (İngilizce) (Ücretli)	2	YGS-4	10	17, 21, 28, 70, 97		
300350234	Radyo ve Televizyon Programcılığı (İngilizce) (%50 Burslu)	2	YGS-4	10	3, 17, 21, 28, 70, 97		
ULUSLARARASI KIBRIS ÜNİVERSİTESİ (KKTC-LEFKOŞA)							
Adalet Meslek Yüksekokulu							
300450145	Adalet (Ücretli)	2	YGS-3	50	71, 97		
300450154	Adalet (Tam Burslu)	2	YGS-3	20	3, 71, 97	286,21984	----
300450163	Adalet (%75 Burslu)	2	YGS-3	5	3, 71, 97	273,26583	----
Meslek Yüksekokulu							
300450109	Bilgisayar Programcılığı (İngilizce) (Ücretli)	2	YGS-1	5	17, 21, 28, 71, 97		
300450136	Bilgisayar Programcılığı (İngilizce) (%50 Burslu)	2	YGS-1	15	3, 17, 21, 28, 71, 97		
300450118	Halkla İlişkiler ve Tanıtım (İngilizce) (Ücretli)	2	YGS-4	5	17, 21, 28, 71, 97		
300450127	Halkla İlişkiler ve Tanıtım (İngilizce) (%50 Burslu)	2	YGS-4	15	3, 17, 21, 28, 71, 97		
300450057	Radyo ve Televizyon Programcılığı (İngilizce) (Ücretli)	2	YGS-4	5	17, 21, 28, 71, 97		
300450066	Radyo ve Televizyon Programcılığı (İngilizce) (%50 Burslu)	2	YGS-4	15	3, 17, 21, 28, 71, 97		
Sağlık Bilimleri Meslek Yüksekokulu							
300450172	Eczane Hizmetleri (Ücretli)	2	YGS-2	20	71, 97		----
300450199	Eczane Hizmetleri (Tam Burslu)	2	YGS-2	10	3, 71, 97		----
300450181	Tıbbi Dokümantasyon ve Sekreterlik (Ücretli)	2	YGS-3	30	71, 97		----
300450206	Tıbbi Dokümantasyon ve Sekreterlik (Tam Burslu)	2	YGS-3	10	3, 71, 97		----
YAKIN DOĞU ÜNİVERSİTESİ (KKTC-LEFKOŞA)							
Meslek Yüksekokulu							
300550374	Adalet (%50 Burslu)	2	YGS-3	100	3, 73, 97		----
300550214	Bankacılık ve Sigortacılık (İngilizce) (%50 Burslu)	2	YGS-6	40	3, 15, 17, 28, 73, 97		
300550108	Bilgisayar Programcılığı (İngilizce) (%50 Burslu)	2	YGS-1	40	3, 15, 17, 28, 73, 97		
300550383	Biyomedikal Cihaz Teknolojisi (İngilizce) (%50 Burslu)	2	YGS-1	60	3, 15, 17, 28, 73, 97		----
300550232	Elektronik Teknolojisi (İngilizce) (%50 Burslu)	2	YGS-1	40	3, 15, 17, 28, 73, 97		
300550241	İnşaat Teknolojisi (İngilizce) (%50 Burslu)	2	YGS-1	40	3, 15, 17, 28, 73, 97		
300550223	Muhasebe ve Vergi Uygulamaları (İngilizce) (%50 Burslu)	2	YGS-6	40	3, 15, 17, 28, 73, 97		
300550268	Radyo ve Televizyon Teknolojisi (İngilizce) (%50 Burslu)	2	YGS-1	40	3, 15, 17, 28, 73, 97		
300550171	Turizm ve Otel İşletmeciliği (İngilizce) (%50 Burslu)	2	YGS-6	40	3, 15, 17, 28, 73, 97		
Denizcilik Meslek Yüksekokulu							
300550277	Deniz Ulaştırma ve İşletme (İngilizce) (%50 Burslu)	2	YGS-1	40	3, 15, 17, 28, 73, 97, 295		
300550286	Deniz ve Liman İşletmeciliği (İngilizce) (%50 Burslu)	2	YGS-6	40	3, 15, 17, 28, 73, 97		
300550205	Gemi Makineleri İşletme (İngilizce) (%50 Burslu)	2	YGS-1	40	3, 15, 17, 28, 73, 97, 295		
Sağlık Hizmetleri Meslek Yüksekokulu							
300550356	Anestezi (%50 Burslu)	2	YGS-2	30	3, 73, 97		----
300550347	İlk ve Acil Yardım (%50 Burslu)	2	YGS-2	30	3, 73, 97		----
300550329	Odyometri (%50 Burslu)	2	YGS-1	30	3, 73, 97		----
300550338	Tıbbi Dokümantasyon ve Sekreterlik (%50 Burslu)	2	YGS-3	30	3, 73, 97		----
300550392	Tıbbi Görüntüleme Teknikleri (İngilizce) (%50 Burslu)	2	YGS-1	80	3, 15, 17, 28, 73, 97		----
300550365	Yaşlı Bakımı (%50 Burslu)	2	YGS-2	30	3, 73, 97		----

Tablo 3B
YGS Sonucuna Göre Merkezi Yerleştirme İle Öğrenci Alan Yükseköğretim Ön Lisans Programları
Açıklamalar

1. Bu tabloda yükseköğretim kurumları ve programları için belirtilen kontenjanlar ve koşullar Yükseköğretim Kurulunca saptanmıştır. Tercih etmek istediğiniz bir program ile ilgili olarak belirtilen koşulları tam olarak karşılamıyorsanız o programa tercih listenizde yer vermeyiniz. Bu uyarıları göz önünde tutmadığınız takdirde ilgili tercihleriniz geçersiz sayılır; bu tür tercihlerinizdeki programlardan birinin kesin kayıt listesinde adınız yer almış olsa bile programa kaydınız yapılmaz.
2. Bir programı tercih listenize alırken şu noktaları göz önünde tutmanız gerekir:
 - a) Tercih etmek istediğiniz programdaki öğrenim sırasında ve programın hazırladığı meslekte başarılı olmayı engelleyici bir bedensel veya ruhsal engeliniz bulunmamalıdır. Bazı yükseköğretim programları bu programa yerleştirilen adaylardan, tam teşekküllü hastaneden alınacak sağlık kurulu raporu isteyebilir.
 - b) Tercih etmek istediğiniz programdaki öğrenim sırasında ve programın hazırladığı meslekte başarılı olabilmeniz için gerekli becerilere sahip olmanız gerekir. Örneğin, bazı alanlarda el ve parmakları ustalikle kullanabilme önemlidir, bu beceriye sahip olmayanlar güçlüklerle karşılaşabilirler.
 - c) Tercih etmek istediğiniz programdaki öğretim yabancı bir dilde yapılıyorsa, bu yabancı dilde belli bir yeterliğe ulaşmış olmanız gerekir. Yabancı dili yeterli olmayanlar öğrenimleri sırasında güçlüklerle karşılaşabilirler.
3. Bu tabloda yer alan bir programın açılmaması ya da yasama, yargı, yürütme organlarının veya Yükseköğretim Kurulunun kararı ile veya diğer zorlayıcı bir nedenle kapatılması halinde o program için yapılan tercihler işleme konmaz.
4. Bu kılavuzda belli bir kod numarası ile tanımlanan bir programın bağlı olduğu kurum ve adı yasal düzenlemelerle değiştirilecek olursa o programa yerleştirilen öğrenciler, programın yeni adı ile bağlandığı kurumun öğrencisi sayılacak ve kendilerinden yeni kurumun kurallarına uymaları istenebilecektir.
5. Yükseköğretim kurumları, gerekli gördükleri takdirde, belli bir kod numarası ile tanımlanan bir programı, iki veya daha fazla uygulama grubuna ayırabilirler. Bu husustaki düzenleme, ilgili kurumun yetkili organının kararı ile yapılır.

TABLO-3B. YGS Sonucuna Göre Merkezi Yerleştirme İle Öğrenci Alan Yükseköğretim Önlisans Programları

PROGRAM KODU (1)	PROGRAM ADI (2)	ÖĞR. SÜRESİ (3)	PUAN TÜRÜ (4)	GENEL KONT. (5)	OKUL BİRİNCİSİ KONT (6)	ÖZEL KOŞUL VE AÇIKLAMALAR (7)	2012-ÖSYS EN KÜÇÜK PUAN (8)
	ADIGÜZEL MESLEK YÜKSEKOKULU (İSTANBUL)						
	Adıgüzel Meslek Yüksekokulu						
207450461	Optisyenlik (Ücretli)	2	YGS-1	12		46, 213	----
207450479	Optisyenlik (Tam Burslu)	2	YGS-1	6		3, 46, 213	----
207450488	Optisyenlik (%75 Burslu)	2	YGS-1	2		3, 46, 213	----
207450497	Optisyenlik (%50 Burslu)	2	YGS-1	30		3, 46, 213	----
207450504	Optisyenlik (%25 Burslu)	2	YGS-1	10		3, 46, 213	----
	ADIYAMAN ÜNİVERSİTESİ						
	Sağlık Hizmetleri Meslek Yüksekokulu						
100250731	Optisyenlik	2	YGS-1	40	1		----
	AKDENİZ ÜNİVERSİTESİ (ANTALYA)						
	Serik Meslek Yüksekokulu						
100751478	Sahne ve Dekor Tasarımı	2	YGS-5	15	1		273,15346
	AKSARAY ÜNİVERSİTESİ						
	Aksaray Sosyal Bilimler Meslek Yüksekokulu						
100850576	Özel Güvenlik ve Koruma	2	YGS-5	35	1	217, 218	224,44147
	AMASYA ÜNİVERSİTESİ						
	Sabuncuoğlu Şerefeddin Sağlık Hizmetleri Meslek Yüksekokulu						
100950627	Optisyenlik	2	YGS-1	50	2		----
	ANADOLU ÜNİVERSİTESİ (ESKİŞEHİR)						
	Açıköğretim Fakültesi						
101051173	Özel Güvenlik ve Koruma (Açıköğretim)	2				9, 10, 273	
101051004	Sosyal Bilimler (Açıköğretim)	2				9, 10	
	Engelliler Entegre Yüksekokulu						
101051137	Bilgisayar Operatörlüğü	2		10	1	93	195,40551
101051146	Yapı Ressamlığı	2		11	1	93	181,06729
	Eskişehir Meslek Yüksekokulu						
101051207	Turizm Yönetimi (İngilizce) (UOÖLP-Leeds Metropolitan University)	2	YGS-6	30		17, 21, 28, 707, 799	223,00472
	Porsuk Meslek Yüksekokulu						
101051182	Bilgisayar Programcılığı (İngilizce) (UOÖLP-Leeds Metropolitan University)	2	YGS-1	40		17, 21, 28, 707, 799	195,47250
	Yunus Emre Meslek Yüksekokulu						
101051216	Biyo-medikal Bilimler (İngilizce) (UOÖLP-Leeds Metropolitan University)	2	YGS-1	10		17, 21, 28, 707, 799	235,09046
	ARDAHAN ÜNİVERSİTESİ						
	Ardahan Sosyal Bilimler Meslek Yüksekokulu						
101250207	Uygulamalı İngilizce ve Çevirmenlik	2	YGS-3	30	1	21	265,32417
	ARTVİN ÇORUH ÜNİVERSİTESİ						
	Artvin Meslek Yüksekokulu						
101350251	Avcılık ve Yaban Hayatı	2	YGS-6	30	1		221,53121
101350278	Özel Güvenlik ve Koruma	2	YGS-5	35	1	273	207,33481
	ATATÜRK ÜNİVERSİTESİ (ERZURUM)						
	Horasan Meslek Yüksekokulu						
101451848	Özel Güvenlik ve Koruma	2	YGS-5	50	2	87	----
	AVRASYA ÜNİVERSİTESİ (TRABZON)						
	Meslek Yüksekokulu						
200351312	Optisyenlik (Ücretli)	2	YGS-1	54		776	----
200351321	Optisyenlik (Tam Burslu)	2	YGS-1	6		3, 776	----
200351339	Uygulamalı İngilizce ve Çevirmenlik (Ücretli)	2	YGS-3	45		21, 776	----
200351348	Uygulamalı İngilizce ve Çevirmenlik (Tam Burslu)	2	YGS-3	5		3, 21, 776	----
200351357	Uygulamalı İngilizce ve Çevirmenlik (İÖ) (Ücretli)	2	YGS-3	27		21, 776	----
200351366	Uygulamalı İngilizce ve Çevirmenlik (İÖ) (Tam Burslu)	2	YGS-3	3		3, 21, 776	----
	BAHÇEŞEHİR ÜNİVERSİTESİ (İSTANBUL)						
	Meslek Yüksekokulu						
200551107	Özel Güvenlik ve Koruma (Tam Burslu)	2	YGS-5	6		3, 18, 273	----
200551116	Özel Güvenlik ve Koruma (%50 Burslu)	2	YGS-5	54		3, 18, 273	----
	BARTIN ÜNİVERSİTESİ						
	Sağlık Hizmetleri Meslek Yüksekokulu						
101650275	Optisyenlik	2	YGS-1	25	1		----
101670155	Optisyenlik (İÖ)	2	YGS-1	25	1	2	----
	BEYKENT ÜNİVERSİTESİ (İSTANBUL)						
	Meslek Yüksekokulu						
200751705	Optisyenlik (Ücretli)	2	YGS-1	54		95	----
200751714	Optisyenlik (Tam Burslu)	2	YGS-1	6		3, 95	----
	BİTLİS EREN ÜNİVERSİTESİ						
	Sağlık Hizmetleri Meslek Yüksekokulu						
102150798	Optisyenlik	2	YGS-1	25	1		----
	Adilcevaz Meslek Yüksekokulu						
102150762	Özel Güvenlik ve Koruma	2	YGS-5	50	2	87	----

TABLO-3B. YGS Sonucuna Göre Merkezi Yerleştirme İle Öğrenci Alan Yükseköğretim Önlisans Programları

PROGRAM KODU (1)	PROGRAM ADI (2)	ÖĞR. SÜRESİ (3)	PUAN TÜRÜ (4)	GENEL KONT. (5)	OKUL BİRİNCİSİ KONT (6)	ÖZEL KOŞUL VE AÇIKLAMALAR (7)	2012-ÖSYS EN KÜÇÜK PUAN (8)
	BÜLENT ECEVİT ÜNİVERSİTESİ (ZONGULDAK)						
	Çaycuma Meslek Yüksekokulu						
110351098	Uygulamalı İngilizce ve Çevirmenlik (İngilizce)	2	YGS-3	100	3	21, 28, 813	290,26993
110370959	Uygulamalı İngilizce ve Çevirmenlik (İngilizce) (İÖ)	2	YGS-3	100	3	2, 21, 28, 813	248,68705
	CELAL BAYAR ÜNİVERSİTESİ (MANİSA)						
	Salihli Meslek Yüksekokulu						
102551192	Özel Güvenlik ve Koruma	2	YGS-5	50	2	273	214,03317
102571081	Özel Güvenlik ve Koruma (İÖ)	2	YGS-5	50	2	2, 273	171,77476
	CUMHURİYET ÜNİVERSİTESİ (SİVAS)						
	Sağlık Hizmetleri Meslek Y.O.						
102652462	Optisyenlik	2	YGS-1	30	1	87, 713	----
102670576	Optisyenlik (İÖ)	2	YGS-1	30	1	2, 87, 713	----
	ÇAĞ ÜNİVERSİTESİ (MERSİN)						
	Meslek Yüksekokulu						
201050526	Uygulamalı İngilizce ve Çevirmenlik (Tam Burslu)	2	YGS-3	6		3, 21, 27	----
201050535	Uygulamalı İngilizce ve Çevirmenlik (%75 Burslu)	2	YGS-3	19		3, 21, 27	----
201050544	Uygulamalı İngilizce ve Çevirmenlik (%50 Burslu)	2	YGS-3	20		3, 21, 27	----
201050553	Uygulamalı İngilizce ve Çevirmenlik (%25 Burslu)	2	YGS-3	10		3, 21, 27	----
	ÇANKIRI KARATEKİN ÜNİVERSİTESİ						
	Meslek Yüksekokulu						
102850288	Turizm (İngilizce) (UOÖLP-Waiariki Teknoloji Enstitüsü (Yeni Zelanda))	2	YGS-5	40		17, 21, 28, 707, 742	
	EGE ÜNİVERSİTESİ (İZMİR)						
	Atatürk Sağlık Hizmetleri Meslek Yüksekokulu						
103451675	Optisyenlik	2	YGS-1	25	1		----
	ESKİŞEHİR OSMANGAZİ ÜNİVERSİTESİ						
	Mahmudiye Meslek Yüksekokulu						
103850249	Atıcılık ve Antrenörlüğü	2	YGS-6	30	1	209	252,77838
	Sağlık Hizmetleri Meslek Y.O.						
103850301	Optisyenlik	2	YGS-1	20	1		----
	FATİH ÜNİVERSİTESİ (İSTANBUL)						
	Sağlık Hizmetleri Meslek Yüksekokulu						
201551713	Optisyenlik (Ücretli)	2	YGS-1	35		222	----
201551722	Optisyenlik (Tam Burslu)	2	YGS-1	5		3, 222	----
201551731	Optisyenlik (%25 Burslu)	2	YGS-1	10		3, 222	----
	FIRAT ÜNİVERSİTESİ (ELAZIĞ)						
	Teknik Bilimler Meslek Y.O.						
103951264	Bilgisayar Programcılığı (İng.) (UOÖLP-Bradford Community College (İngiltere))	2	YGS-1	30		17, 21, 28, 707, 743	
	Sivrice Meslek Yüksekokulu						
103951255	Atıcılık ve Antrenörlüğü	2	YGS-6	30	1		218,82719
	GAZİANTEP ÜNİVERSİTESİ						
	Oğuzeli Meslek Yüksekokulu						
104251144	Özel Güvenlik ve Koruma	2	YGS-5	35	1	273	239,08665
104270662	Özel Güvenlik ve Koruma (İÖ)	2	YGS-5	35	1	2, 273	178,27663
	GEDİZ ÜNİVERSİTESİ (İZMİR)						
	Meslek Yüksekokulu						
201850412	Optisyenlik (Ücretli)	2	YGS-1	40		165	----
201850421	Optisyenlik (Tam Burslu)	2	YGS-1	6		3, 165	----
201850439	Optisyenlik (%50 Burslu)	2	YGS-1	4		3, 165	----
201850448	Optisyenlik (%25 Burslu)	2	YGS-1	10		3, 165	----
	GİRESUN ÜNİVERSİTESİ						
	Espiye Meslek Yüksekokulu						
104550849	Özel Güvenlik ve Koruma	2	YGS-5	60	2	217, 218	232,77576
104570553	Özel Güvenlik ve Koruma (İÖ)	2	YGS-5	60	2	2, 217, 218	176,10006
104550928	Uygulamalı İngilizce ve Çevirmenlik	2	YGS-3	60	2	21	----
104570623	Uygulamalı İngilizce ve Çevirmenlik (İÖ)	2	YGS-3	60	2	2, 21	----
	Sağlık Hizmetleri Meslek Yüksekokulu						
104550946	Optisyenlik	2	YGS-1	30	1		----
104570677	Optisyenlik (İÖ)	2	YGS-1	30	1	2	----
	HARRAN ÜNİVERSİTESİ (ŞANLIURFA)						
	Şanlıurfa Sağlık Hizmetleri M.Y.O.						
105051125	Optisyenlik	2	YGS-1	20	1		----
	IŞIK ÜNİVERSİTESİ (İSTANBUL)						
	Sağlık Hizmetleri Meslek Yüksekokulu						
202050311	Optisyenlik (Ücretli)	2	YGS-1	30		133	----
202050329	Optisyenlik (Tam Burslu)	2	YGS-1	5		3, 133	----
202050338	Optisyenlik (%50 Burslu)	2	YGS-1	15		3, 133	----
202050347	Optisyenlik (İÖ) (Ücretli)	2	YGS-1	30		133	----
202050356	Optisyenlik (İÖ) (Tam Burslu)	2	YGS-1	5		3, 133	----

TABLO-3B. YGS Sonucuna Göre Merkezi Yerleştirme İle Öğrenci Alan Yükseköğretim Önlisans Programları

PROGRAM KODU (1)	PROGRAM ADI (2)	ÖĞR. SÜRESİ (3)	PUAN TÜRÜ (4)	GENEL KONT. (5)	OKUL BİRİNCİSİ KONT (6)	ÖZEL KOŞUL VE AÇIKLAMALAR (7)	2012-ÖSYS EN KÜÇÜK PUAN (8)
202050365	Optisyenlik (İÖ) (%50 Burslu)	2	YGS-1	15		3, 133	----
	İNÖNÜ ÜNİVERSİTESİ (MALATYA)						
	Malatya Meslek Yüksekokulu						
105350981	Özel Güvenlik ve Koruma	2	YGS-5	40	1	273	245,22186
105370297	Özel Güvenlik ve Koruma (İÖ)	2	YGS-5	40	1	2, 273	204,99070
	Akçadağ Meslek Yüksekokulu						
105350999	Atçılık ve Antrenörlüğü	2	YGS-6	30	1		214,16920
	Darende Bekir Ilıcak Meslek Yüksekokulu						
105351079	Optisyenlik	2	YGS-1	40	1		----
	İSTANBUL AREL ÜNİVERSİTESİ						
	Meslek Yüksekokulu						
202352676	Optisyenlik (Ücretli)	2	YGS-1	48		215	----
202352685	Optisyenlik (Tam Burslu)	2	YGS-1	6		3, 215	----
202352694	Optisyenlik (%50 Burslu)	2	YGS-1	6		3, 215	----
202352701	Optisyenlik (İÖ) (Ücretli)	2	YGS-1	40		215	----
202352719	Optisyenlik (İÖ) (Tam Burslu)	2	YGS-1	5		3, 215	----
202352728	Optisyenlik (İÖ) (%50 Burslu)	2	YGS-1	9		3, 215	----
202352146	Uygulamalı İngilizce ve Çevirmenlik (İngilizce) (Ücretli)	2	YGS-3	2		21, 28, 215	
202352155	Uygulamalı İngilizce ve Çevirmenlik (İngilizce) (Tam Burslu)	2	YGS-3	5		3, 21, 28, 215	385,20196
202352164	Uygulamalı İngilizce ve Çevirmenlik (İngilizce) (%50 Burslu)	2	YGS-3	47		3, 21, 28, 215	186,26664
202352173	Uygulamalı İngilizce ve Çevirmenlik (İngilizce) (İÖ) (Ücretli)	2	YGS-3	3		21, 28, 215	171,63562
202352182	Uygulamalı İngilizce ve Çevirmenlik (İngilizce) (İÖ) (Tam Burslu)	2	YGS-3	3		3, 21, 28, 215	397,16107
202352191	Uygulamalı İngilizce ve Çevirmenlik (İngilizce) (İÖ) (%50 Burslu)	2	YGS-3	28		3, 21, 28, 215	
	İSTANBUL AYDIN ÜNİVERSİTESİ						
	Anadolu BİL Meslek Yüksekokulu						
202453804	Uygulamalı İngilizce ve Çevirmenlik (İngilizce) (Ücretli)	2	YGS-3	25		15, 28, 52	
202453928	Uygulamalı İngilizce ve Çevirmenlik (İngilizce) (Tam Burslu)	2	YGS-3	7		3, 15, 28, 52	391,51490
202453813	Uygulamalı İngilizce ve Çevirmenlik (İngilizce) (%50 Burslu)	2	YGS-3	33		3, 15, 28, 52	284,45533
202453937	Uygulamalı İngilizce ve Çevirmenlik (İngilizce) (%25 Burslu)	2	YGS-3	5		3, 15, 28, 52	241,41576
202453822	Uygulamalı İngilizce ve Çevirmenlik (İngilizce) (İÖ) (Ücretli)	2	YGS-3	9		15, 28, 52	
202453946	Uygulamalı İngilizce ve Çevirmenlik (İngilizce) (İÖ) (Tam Burslu)	2	YGS-3	6		3, 15, 28, 52	409,40170
202455739	Uygulamalı İngilizce ve Çevirmenlik (İngilizce) (İÖ) (%75 Burslu)	2	YGS-3	4		3, 15, 28, 52	341,43838
202453831	Uygulamalı İngilizce ve Çevirmenlik (İngilizce) (İÖ) (%50 Burslu)	2	YGS-3	30		3, 15, 28, 52	236,82925
202453955	Uygulamalı İngilizce ve Çevirmenlik (İngilizce) (İÖ) (%25 Burslu)	2	YGS-3	6		3, 15, 28, 52	201,01408
202453849	Uygulamalı İspanyolca ve Çevirmenlik (Ücretli)	2	YGS-3	5		52, 88	
202453964	Uygulamalı İspanyolca ve Çevirmenlik (Tam Burslu)	2	YGS-3	4		3, 52, 88	378,28375
202455748	Uygulamalı İspanyolca ve Çevirmenlik (%75 Burslu)	2	YGS-3	15		3, 52, 88	299,62863
202453858	Uygulamalı İspanyolca ve Çevirmenlik (%50 Burslu)	2	YGS-3	16		3, 52, 88	260,48874
202453867	Uygulamalı İspanyolca ve Çevirmenlik (İÖ) (Ücretli)	2	YGS-3	2		52, 88	
202453991	Uygulamalı İspanyolca ve Çevirmenlik (İÖ) (Tam Burslu)	2	YGS-3	4		3, 52, 88	385,73593
202455757	Uygulamalı İspanyolca ve Çevirmenlik (İÖ) (%75 Burslu)	2	YGS-3	13		3, 52, 88	291,51434
202453876	Uygulamalı İspanyolca ve Çevirmenlik (İÖ) (%50 Burslu)	2	YGS-3	16		3, 52, 88	243,07378
202453885	Uygulamalı Rusça ve Çevirmenlik (Ücretli)	2	YGS-3	3		52, 115	
202454008	Uygulamalı Rusça ve Çevirmenlik (Tam Burslu)	2	YGS-3	4		3, 52, 115	370,82961
202455766	Uygulamalı Rusça ve Çevirmenlik (%75 Burslu)	2	YGS-3	5		3, 52, 115	319,35992
202453894	Uygulamalı Rusça ve Çevirmenlik (%50 Burslu)	2	YGS-3	28		3, 52, 115	191,38842
202454035	Uygulamalı Rusça ve Çevirmenlik (İÖ) (Tam Burslu)	2	YGS-3	3		3, 52, 115	382,29489
202455775	Uygulamalı Rusça ve Çevirmenlik (İÖ) (%75 Burslu)	2	YGS-3	15		3, 52, 115	287,55052
202453919	Uygulamalı Rusça ve Çevirmenlik (İÖ) (%50 Burslu)	2	YGS-3	12		3, 52, 115	
	Sağlık Hizmetleri Meslek Yüksekokulu						
202456358	Optisyenlik (Ücretli)	2	YGS-1	52		46, 52	----
202456367	Optisyenlik (Tam Burslu)	2	YGS-1	8		3, 46, 52	----
202456376	Optisyenlik (%75 Burslu)	2	YGS-1	2		3, 46, 52	----
202456385	Optisyenlik (%50 Burslu)	2	YGS-1	10		3, 46, 52	----
202456394	Optisyenlik (%25 Burslu)	2	YGS-1	8		3, 46, 52	----
202456401	Optisyenlik (İÖ) (Ücretli)	2	YGS-1	52		46, 52	----
202456419	Optisyenlik (İÖ) (Tam Burslu)	2	YGS-1	8		3, 46, 52	----
202456428	Optisyenlik (İÖ) (%75 Burslu)	2	YGS-1	2		3, 46, 52	----
202456437	Optisyenlik (İÖ) (%50 Burslu)	2	YGS-1	10		3, 46, 52	----
202456446	Optisyenlik (İÖ) (%25 Burslu)	2	YGS-1	8		3, 46, 52	----
	İSTANBUL GELİŞİM ÜNİVERSİTESİ						
	İstanbul Gelişim Meslek Yüksekokulu						
202752945	Optisyenlik (Ücretli)	2	YGS-1	40		237	----
202752954	Optisyenlik (Tam Burslu)	2	YGS-1	6		3, 237	----
202752963	Optisyenlik (%50 Burslu)	2	YGS-1	4		3, 237	----
202752972	Optisyenlik (%25 Burslu)	2	YGS-1	10		3, 237	----
202752981	Optisyenlik (İÖ) (Ücretli)	2	YGS-1	40		237	----
202752999	Optisyenlik (İÖ) (Tam Burslu)	2	YGS-1	6		3, 237	----

TABLO-3B. YGS Sonucuna Göre Merkezi Yerleştirme İle Öğrenci Alan Yükseköğretim Önlisans Programları

PROGRAM KODU (1)	PROGRAM ADI (2)	ÖĞR. SÜRESİ (3)	PUAN TÜRÜ (4)	GENEL KONT. (5)	OKUL BİRİNCİSİ KONT (6)	ÖZEL KOŞUL VE AÇIKLAMALAR (7)	2012-ÖSYS EN KÜÇÜK PUAN (8)
202753007	Optisyenlik (İÖ) (%50 Burslu)	2	YGS-1	4		3, 237	----
202753016	Optisyenlik (İÖ) (%25 Burslu)	2	YGS-1	10		3, 237	----
202751489	Uygulamalı İngilizce ve Çevirmenlik (İngilizce) (Tam Burslu)	2	YGS-3	4		3, 15, 28, 237	375,85609
202751498	Uygulamalı İngilizce ve Çevirmenlik (İngilizce) (%50 Burslu)	2	YGS-3	36		3, 15, 28, 237	
İSTANBUL KAVRAM MESLEK YÜKSEKOKULU							
İstanbul Kavram Meslek Yüksekokulu							
202851497	Uygulamalı İngilizce ve Çevirmenlik (İngilizce) (Ücretli)	2	YGS-3	3		21, 28, 214	192,31517
202851504	Uygulamalı İngilizce ve Çevirmenlik (İngilizce) (Tam Burslu)	2	YGS-3	3		3, 21, 28, 214	382,79489
202851513	Uygulamalı İngilizce ve Çevirmenlik (İngilizce) (%50 Burslu)	2	YGS-3	24		3, 21, 28, 214	180,17294
202851531	Uygulamalı İngilizce ve Çevirmenlik (İngilizce) (Ücretli)	2	YGS-3	2		21, 28, 214	173,27226
202851549	Uygulamalı İngilizce ve Çevirmenlik (İngilizce) (İÖ) (Tam Burslu)	2	YGS-3	2		3, 21, 28, 214	412,69716
202851558	Uygulamalı İngilizce ve Çevirmenlik (İngilizce) (İÖ) (%50 Burslu)	2	YGS-3	16		3, 21, 28, 214	
İSTANBUL MEDİPOL ÜNİVERSİTESİ							
Sağlık Hizmetleri Meslek Yüksekokulu							
203150334	Optisyenlik (Tam Burslu)	2	YGS-1	2		3, 709	----
203150343	Optisyenlik (%50 Burslu)	2	YGS-1	14		3, 709	----
İSTANBUL ÜNİVERSİTESİ							
Veteriner Fakültesi							
Meslek Yüksekokulu							
105650845	Atçılık ve Antrenörlüğü	2	YGS-6	35	1		260,54876
Ormanlık Meslek Yüksekokulu							
105650854	Avcılık ve Yaban Hayatı	2	YGS-6	25	1		252,86550
Teknik Bilimler Meslek Yüksekokulu							
105650836	Özel Güvenlik ve Koruma	2	YGS-5	35	1	246	280,13194
KAFKAS ÜNİVERSİTESİ (KARS)							
Sarıkamış Meslek Yüksekokulu							
105950781	Özel Güvenlik ve Koruma (Erkek)	2	YGS-5	30	1	65, 273	206,18785
105970661	Özel Güvenlik ve Koruma (Erkek) (İÖ)	2	YGS-5	30	1	2, 65, 273	169,21243
105950799	Özel Güvenlik ve Koruma (Kız)	2	YGS-5	20	1	78, 273	224,70627
105970679	Özel Güvenlik ve Koruma (Kız) (İÖ)	2	YGS-5	20	1	2, 78, 273	
KAPADOKYA MESLEK YÜKSEKOKULU (NEVŞEHİR)							
Kapadokya Meslek Yüksekokulu							
203851025	Atçılık ve Antrenörlüğü (Tam Burslu)	2	YGS-6	2		3, 46, 87, 281, 286, 287	266,77551
203851034	Atçılık ve Antrenörlüğü (%50 Burslu)	2	YGS-6	13		3, 46, 87, 281, 286, 287	187,19939
203851113	Balon Pilotluğu (Ücretli)	2	YGS-6	10		46, 286, 804	239,66650
203851122	Balon Pilotluğu (Tam Burslu)	2	YGS-6	1		3, 46, 286, 804	419,49686
203851079	Uygulamalı İngilizce ve Çevirmenlik (Ücretli)	2	YGS-3	4		21, 281, 850	213,84913
203851088	Uygulamalı İngilizce ve Çevirmenlik (Tam Burslu)	2	YGS-3	3		3, 21, 281, 850	370,47546
203851097	Uygulamalı İngilizce ve Çevirmenlik (%50 Burslu)	2	YGS-3	18		3, 21, 281, 850	222,52386
KARABÜK ÜNİVERSİTESİ							
Eskipazar Meslek Yüksekokulu							
106150423	Özel Güvenlik ve Koruma	2	YGS-5	40	1	744	212,92439
Safranbolu Meslek Yüksekokulu							
106150468	Uygulamalı İngilizce ve Çevirmenlik	2	YGS-3	50	2	21, 266	299,07403
106170224	Uygulamalı İngilizce ve Çevirmenlik (İÖ)	2	YGS-3	50	2	2, 21, 266	273,81907
KASTAMONU ÜNİVERSİTESİ							
Araç Rafet Vergili Meslek Yüksekokulu							
106450668	Avcılık ve Yaban Hayatı	2	YGS-6	50	2		----
106470584	Avcılık ve Yaban Hayatı (İÖ)	2	YGS-6	50	2	2	----
KILIS 7 ARALIK ÜNİVERSİTESİ							
Sağlık Hizmetleri Meslek Yüksekokulu							
106850249	Optisyenlik	2	YGS-1	40	1		----
106870226	Optisyenlik (İÖ)	2	YGS-1	40	1	2	----
KOCAELİ ÜNİVERSİTESİ							
Hereke Ömer İsmet Uzunyol Meslek Yüksekokulu							
106951961	Özel Güvenlik ve Koruma (Erkek)	2	YGS-5	60	2	65, 273	232,50297
106971647	Özel Güvenlik ve Koruma (Erkek) (İÖ)	2	YGS-5	60	2	2, 65, 273	201,35281
106951979	Özel Güvenlik ve Koruma (Kız)	2	YGS-5	35	1	78, 273	238,30619
106971656	Özel Güvenlik ve Koruma (Kız) (İÖ)	2	YGS-5	35	1	2, 78, 273	
Kartepe Meslek Yüksekokulu							
106951943	Atçılık ve Antrenörlüğü (Erkek)	2	YGS-6	50	2	65, 247	228,33456
106951952	Atçılık ve Antrenörlüğü (Kız)	2	YGS-6	50	2	78, 247	207,24866
MUĞLA SITKI KOÇMAN ÜNİVERSİTESİ							
Muğla Sağlık Hizmetleri M.Y.O.							
107651307	Optisyenlik	2	YGS-1	30	1	104	----
Köyceğiz Meslek Yüksekokulu							
107651131	Özel Güvenlik ve Koruma	2	YGS-5	40	1	273	247,35098
107670604	Özel Güvenlik ve Koruma (İÖ)	2	YGS-5	40	1	2, 273	199,93507

TABLO-3B. YGS Sonucuna Göre Merkezi Yerleştirme İle Öğrenci Alan Yükseköğretim Önlisans Programları

PROGRAM KODU (1)	PROGRAM ADI (2)	ÖĞR. SÜRESİ (3)	PUAN TÜRÜ (4)	GENEL KONT. (5)	OKUL BİRİNCİSİ KONT (6)	ÖZEL KOŞUL VE AÇIKLAMALAR (7)	2012-ÖSYS EN KÜÇÜK PUAN (8)
	MUSTAFA KEMAL ÜNİVERSİTESİ (HATAY)						
	Antakya Meslek Yüksekokulu						
107751563	Özel Güvenlik ve Koruma	2	YGS-5	40	1	273	242,06498
	NEVŞEHİR ÜNİVERSİTESİ						
	Avanos Meslek Yüksekokulu						
108050445	Özel Güvenlik ve Koruma	2	YGS-5	60	2	273	206,84048
108070316	Özel Güvenlik ve Koruma (İÖ)	2	YGS-5	60	2	2, 273	----
	NİĞDE ÜNİVERSİTESİ						
	Niğde Sosyal Bilimler Meslek Yüksekokulu						
108151036	Özel Güvenlik ve Koruma	2	YGS-5	50	2	273	212,00313
	Ulukışla Meslek Yüksekokulu						
108151027	Avcılık ve Yaban Hayatı	2	YGS-6	40	1		229,46783
	NİŞANTAŞI ÜNİVERSİTESİ (İSTANBUL)						
	Nişantaşı Meslek Yüksekokulu						
204551634	Optisyenlik (Tam Burslu)	2	YGS-1	6		3, 46, 721	----
204551643	Optisyenlik (%50 Burslu)	2	YGS-1	54		3, 46, 721	----
204550681	Uygulamalı İngilizce ve Çevirmenlik (Tam Burslu)	2	YGS-3	5		3, 21, 721	383,00407
204550715	Uygulamalı İngilizce ve Çevirmenlik (%50 Burslu)	2	YGS-3	40		3, 21, 721	253,03464
204550706	Uygulamalı İngilizce ve Çevirmenlik (İÖ) (Tam Burslu)	2	YGS-3	4		3, 21, 721	404,41640
204550733	Uygulamalı İngilizce ve Çevirmenlik (İÖ) (%50 Burslu)	2	YGS-3	31		3, 21, 721	209,27863
	OKAN ÜNİVERSİTESİ (İSTANBUL)						
	Sağlık Hizmetleri Meslek Yüksekokulu						
204752684	Optisyenlik (Ücretli)	2	YGS-1	44		46, 270	----
204752693	Optisyenlik (Tam Burslu)	2	YGS-1	6		3, 46, 270	----
204752709	Optisyenlik (%50 Burslu)	2	YGS-1	10		3, 46, 270	----
204752718	Optisyenlik (İÖ) (Ücretli)	2	YGS-1	39		46, 270	----
204752727	Optisyenlik (İÖ) (Tam Burslu)	2	YGS-1	6		3, 46, 270	----
204752736	Optisyenlik (İÖ) (%50 Burslu)	2	YGS-1	15		3, 46, 270	----
	ONDOKUZ MAYIS ÜNİVERSİTESİ (SAMSON)						
	Sağlık Hizmetleri Meslek Y.O.						
108251211	Optisyenlik	2	YGS-1	31	1	46	----
	OSMANIYE KORKUT ATA ÜNİVERSİTESİ						
	Düziçi Meslek Yüksekokulu						
108550413	Özel Güvenlik ve Koruma	2	YGS-5	40	1	87	240,82060
	PLATO MESLEK YÜKSEKOKULU (İSTANBUL)						
	Plato Meslek Yüksekokulu						
205051178	Uygulamalı İngilizce ve Çevirmenlik (İng.) (Uzaktan Eğitim) (Adana) (Tam Burslu)	2	YGS-3	3		3, 21, 28, 702, 789	358,16234
205051187	Uygulamalı İngilizce ve Çevirmenlik (İng.) (Uzaktan Eğitim) (Adana) (%50 Burslu)	2	YGS-3	22		3, 21, 28, 702, 789	
205052264	Uygulamalı İngilizce ve Çevirmenlik (İng.) (Uzaktan Eğitim) (İzmir) (Tam Burslu)	2	YGS-3	3		3, 21, 28, 702, 789	----
205052273	Uygulamalı İngilizce ve Çevirmenlik (İng.) (Uzaktan Eğitim) (İzmir) (%50 Burslu)	2	YGS-3	22		3, 21, 28, 702, 789	----
	SAKARYA ÜNİVERSİTESİ						
	Sakarya Sağlık Hizmetleri Meslek Yüksekokulu						
108851744	Optisyenlik	2	YGS-1	40	1		----
	SİİRT ÜNİVERSİTESİ						
	Meslek Yüksekokulu						
109050257	Uygulamalı İngilizce ve Çevirmenlik	2	YGS-3	30	1	21	285,72280
	SÜLEYMAN DEMİREL ÜNİVERSİTESİ (İSPARTA)						
	Sütçüler Prof.Dr.Hasan Gürbüz Meslek Yüksekokulu						
109252878	Avcılık ve Yaban Hayatı	2	YGS-6	40	1		247,78850
109272016	Avcılık ve Yaban Hayatı (İÖ)	2	YGS-6	40	1	2	218,74650
	Yenişarbademli Meslek Yüksekokulu						
109253091	Avcılık ve Yaban Hayatı	2	YGS-6	30	1		222,59933
109272122	Avcılık ve Yaban Hayatı (İÖ)	2	YGS-6	30	1	2	210,30788
	Senirkent Meslek Yüksekokulu						
109253197	Optisyenlik	2	YGS-1	40	1		----
	ŞİFA ÜNİVERSİTESİ (İZMİR)						
	Sağlık Hizmetleri Meslek Yüksekokulu						
205350159	Optisyenlik	2	YGS-1	18		772	----
205350168	Optisyenlik (Tam Burslu)	2	YGS-1	2		3, 772	----
	TURGUT ÖZAL ÜNİVERSİTESİ (ANKARA)						
	Sağlık Bilimleri Meslek Yüksekokulu						
205650447	Optisyenlik (Ücretli)	2	YGS-1	36		720	----
205650456	Optisyenlik (Tam Burslu)	2	YGS-1	4		3, 720	----
	TUNCELİ ÜNİVERSİTESİ						
	Tunceli Meslek Yüksekokulu						
109550385	Uygulamalı İngilizce ve Çevirmenlik	2	YGS-3	40	1	21, 758, 760	237,60767
109570362	Uygulamalı İngilizce ve Çevirmenlik (İÖ)	2	YGS-3	40	1	2, 21, 758, 760	
109550437	Uygulamalı İngilizce ve Çevirmenlik	2	YGS-3	30	1	21, 729, 758	----

TABLO-3B. YGS Sonucuna Göre Merkezi Yerleştirme İle Öğrenci Alan Yükseköğretim Önlisans Programları

PROGRAM KODU (1)	PROGRAM ADI (2)	ÖĞR. SÜRESİ (3)	PUAN TÜRÜ (4)	GENEL KONT. (5)	OKUL BİRİNCİSİ KONT (6)	ÖZEL KOŞUL VE AÇIKLAMALAR (7)	2012-ÖSYS EN KÜÇÜK PUAN (8)
109570398	Uygulamalı İngilizce ve Çevirmenlik (İÖ)	2	YGS-3	30	1	2, 21, 729, 758	----
	ULUDAĞ ÜNİVERSİTESİ (BURSA)						
	Sosyal Bilimler Meslek Yüksekokulu						
109751812	Özel Güvenlik ve Koruma	2	YGS-5	30	1	217, 218, 273	272,91747
109771728	Özel Güvenlik ve Koruma (İÖ)	2	YGS-5	30	1	2, 217, 218, 273	233,23536
	Teknik Bilimler Meslek Yüksekokulu						
109751972	Makine (İngilizce) (UOÖLP-City College Brighton and Hove (İngiltere))	2	YGS-1	30		17, 21, 28, 707, 741	177,94740
109751981	Otomotiv Teknolojisi (İngilizce) (UOÖLP-Thames Gateway College (İngiltere))	2	YGS-1	30		17, 21, 28, 707, 741	191,13630
	Büyükorhan Meslek Yüksekokulu						
109752088	Avcılık ve Yaban Hayatı	2	YGS-6	40	1		225,70780
109771755	Avcılık ve Yaban Hayatı (İÖ)	2	YGS-6	40	1	2	----
	Mennan Pasinli Meslek Yüksekokulu						
109752104	Atçılık ve Antrenörlüğü	2	YGS-6	20	1	847, 855	----
	ÜSKÜDAR ÜNİVERSİTESİ (İSTANBUL)						
	Sağlık Hizmetleri Meslek Yüksekokulu						
206550984	Optisyenlik (Ücretli)	2	YGS-1	24		46, 811	----
206550993	Optisyenlik (Tam Burslu)	2	YGS-1	6		3, 46, 811	----
206551001	Optisyenlik (%75 Burslu)	2	YGS-1	10		3, 46, 811	----
206551019	Optisyenlik (%50 Burslu)	2	YGS-1	10		3, 46, 811	----
206551028	Optisyenlik (%25 Burslu)	2	YGS-1	10		3, 46, 811	----
	YALOVA ÜNİVERSİTESİ						
	Çınarcık Meslek Yüksekokulu						
109950381	Özel Güvenlik ve Koruma	2	YGS-5	40	1	87, 744	215,94221

24 HAZİRAN
ÖN BİLGİ AMAÇLI

Tablo 4 Merkezi Yerleştirme ile Öğrenci Alan Yükseköğretim Lisans Programları Açıklamalar

1. Bu tabloda yükseköğretim kurumları ve programları için belirtilen kontenjanlar ve koşullar Yükseköğretim Kurulunca saptanmıştır. Tercih etmek istediğiniz bir program ile ilgili olarak belirtilen koşulları tam olarak karşılamıyorsanız o programa tercih listenizde yer vermeyiniz. Bu uyarıları göz önünde tutmadığınız takdirde ilgili tercihleriniz geçersiz sayılır; bu tür tercihlerinizdeki programlardan birinin kesin kayıt listesinde adınız yer almış olsa bile programa kaydınız yapılmaz.
2. Bir programı tercih listenize alırken şu noktaları göz önünde tutmanız gerekir:
 - a) Tercih etmek istediğiniz programdaki öğrenim sırasında ve programın hazırladığı meslekte başarılı olmayı engelleyici bir bedensel veya ruhsal engeliniz bulunmamalıdır. Bazı yükseköğretim programları bu programa yerleştirilen adaylardan, tam teşekküllü hastaneden alınacak sağlık kurulu raporu isteyebilir. Örneğin, her iki gözün toplam görmesi en az 10/10 olmayan ve renk algılama bozukluğu olan görme engellilerin Sınıf Öğretmeni olarak Milli Eğitim Bakanlığı tarafından ataması yapılmamaktadır.
 - b) Tercih etmek istediğiniz programdaki öğrenim sırasında ve programın hazırladığı meslekte başarılı olabilmeniz için gerekli becerilere sahip olmanız gerekir. Örneğin, bazı alanlarda el ve parmakları ustalıkla kullanabilme önemlidir, bu beceriye sahip olmayanlar güçlüklerle karşılaşabilirler.
 - c) Tercih etmek istediğiniz programdaki öğretim yabancı bir dilde yapılıyorsa, bu yabancı dilde belli bir yeterliğe ulaşmış olmanız gerekir. Yabancı dili yeterli olmayanlar öğrenimleri sırasında güçlüklerle karşılaşabilirler.
3. Bu tabloda yer alan bir programın açılmaması ya da yasama, yargı, yürütme organlarının veya Yükseköğretim Kurulunun kararı ile veya diğer zorlayıcı bir nedenle kapatılması halinde o program için yapılan tercihler işleme konmaz.
4. Bu kılavuzda belli bir kod numarası ile tanımlanan bir programın bağlı olduğu kurum ve adı yasal düzenlemelerle değiştirilecek olursa o programa yerleştirilen öğrenciler, programın yeni adı ile bağlandığı kurumun öğrencisi sayılacak ve kendilerinden yeni kurumun kurallarına uymaları istenebilecektir.
5. Yükseköğretim kurumları, gerekli gördükleri takdirde, belli bir kod numarası ile tanımlanan bir programı, iki veya daha fazla uygulama grubuna ayırabilirler. Bu husustaki düzenleme, ilgili kurumun yetkili organının kararı ile yapılır.
6. Tablo 4'ün **En Küçük Puan ve Başarı Sırası** sütunlarında kullanılan kısaltmalar (semboller) aşağıda açıklanmıştır:

A. Bu tablolarda **En Küçük Puan** sütununda; 2012-ÖSYS Ek Yerleştirmede veya 2013-ÖSYS'de **yeni açılan** yükseköğretim programlarında (- - -); 2013-ÖSYS'de **puan türü değişen** yükseköğretim programlarında (* * *) işareti bulunmaktadır. 2012-ÖSYS'de **kontenjanı merkezi yerleştirme ile dolmayan** yükseköğretim programlarında ise **En Küçük Puan** sütununda hiçbir işaret bulunmaz.

B. Bu tablolarda **Başarı Sıraları** sütunlarında ise,

- a) 2012-ÖSYS Ek Yerleştirmede veya 2013-ÖSYS'de **yeni açılan** ya da 2013-ÖSYS'de **puan türü değişen** programlarda,

0,12 AOBP'li veya Ek Puanlı Başarı Sıralarında,

- . **0,12 AOBP veya Ek Puanın söz konusu olmadığı** yükseköğretim programlarında (---);
- . **0,12 AOBP veya Ek Puanın söz konusu olduğu** yükseköğretim programlarında (...)

işareti bulunmaktadır.

- b) 2012-ÖSYS'de **kontenjanı merkezi yerleştirme ile dolmayan programlarda; 0,12 AOBP veya Ek Puanın söz konusu olmadığı** yükseköğretim programlarında **Başarı Sırasında** (---) işareti bulunmaktadır. **0,12 AOBP'li veya Ek Puanın söz konusu olduğu** yükseköğretim programlarında ise **Başarı Sırası** sütunlarında hiçbir işaret bulunmaz.

DİKKAT: Tabloda yer alan 2012-ÖSYS'ye ait değerlerin, bir programın ne ölçüde tercih edildiğini göstermekle birlikte 2012-ÖSYS sonucu ortaya çıkan değerler olduğunu; 2013-ÖSYS'de OBP'nin hesaplanma yönteminin değiştiğini unutmayınız.

Tercihler yapılırken bu kılavuzdaki yükseköğretim programlarına ait 2012-ÖSYS başarı sıralarının adayın 2013-ÖSYS sonuç bilgilerindeki yerleştirme puanlarına ait başarı sıraları ile karşılaştırılması yol gösterici olabilecektir. Ancak, 2013 yılında OBP'nin hesaplanma yönteminin değişmiş olmasının yanı sıra, yükseköğretim programlarında gerçekleşen puan türü değişiklikleri, kontenjanın azalması veya artması, programa kabul koşullarında meydana gelebilecek değişiklikler, ek puan alabilecek öğrenci sayısı değişimleri, alanda veya yakın alanlarda yeni açılan programlar ve öğrenim ücretlerinde meydana gelen değişiklikler gibi birçok etkenin bu yıl oluşacak başarı sıralamalarını değiştirebileceği göz önünde tutulmalıdır.

TABLO-4. Merkezi Yerleştirme İle Öğrenci Alan Yükseköğretim Lisans Programları

2013-ÖSYS TERCİH KILAVUZU

PROGRAM KODU (1)	PROGRAM ADI (2)	ÖGR. SÜRE (3)	PUAN TÜRÜ (4)	GENEL KONT (5)	OKUL BİRİNCİSİ KONT (6)	MEB BURS (7)	ÖZEL KOŞUL VE AÇIKLAMALAR (8)	2012-ÖSYS 0,12BAŞARI SIRASI (9)	2012-ÖSYS EK PUANLI B.SIRA (10)	2012-ÖSYS EN KÜÇÜK PUAN (11)
ABANT İZZET BAYSAL ÜNİVERSİTESİ (BOLU)										
100110433	Dış Hekimliği Fakültesi	5	MF-3	45	2		74	15400	---	473,36322
	Eğitim Fakültesi									
100110018	Bilgisayar ve Öğretim Teknolojileri Öğretmenliği	4	YGS-1	50	2		1, 74	218000	7820	309,08020
100110027	Fen Bilgisi Öğretmenliği	4	MF-2	65	2		1, 74	155000	13000	267,57016
100110036	İlköğretim Matematik Öğretmenliği	4	MF-1	60	2	5	1, 74, 75	63800	9400	382,95659
100110045	İngilizce Öğretmenliği	4	DİL-1	60	2		1, 74, 77	7400	912	420,90548
100110054	Okul Öncesi Öğretmenliği	4	YGS-5	60	2		1, 74	146000	23600	369,39890
100110063	Rehberlik ve Psikolojik Danışmanlık	4	TM-3	50	2	10	74, 75	22800	---	416,64332
100110072	Sınıf Öğretmenliği	4	TM-2	110	3		1, 74	57400	9390	371,80598
100110081	Sosyal Bilgiler Öğretmenliği	4	TS-1	70	2		1, 74	20200	1390	371,81273
100110099	Türkçe Öğretmenliği	4	TS-2	90	3		1, 74	11600	1080	403,68076
100110106	Zihin Engelliler Öğretmenliği	4	YGS-4	60	2	20	1, 74, 75, 80	49300	13200	416,12080
Fen-Edebiyat Fakültesi										
100110115	Biyoloji (İngilizce)	4	MF-2	70	2		15, 17, 28, 74	---	---	---
100110124	Fizik (İngilizce)	4	MF-2	20	1		15, 17, 28, 74	---	---	---
100110133	Kimya (İngilizce)	4	MF-2	70	2		15, 17, 28, 74	217000	---	206,47563
100110142	Matematik (İngilizce)	4	MF-1	60	2		15, 17, 28, 74	152000	---	279,93343
100130101	Matematik (İngilizce) (İÖ)	4	MF-1	40	1		2, 15, 17, 28	204000	---	242,73160
100110151	Psikoloji	4	TM-3	60	2		74	23400	---	415,66585
100110169	Sosyoloji	4	TM-3	60	2		15, 17, 74, 86	120000	---	328,71979
100130155	Sosyoloji (İÖ)	4	TM-3	60	2		2, 15, 17, 86	159000	---	308,29616
100110178	Tarih	4	TS-2	60	2		74	74500	---	336,00494
100130164	Tarih (İÖ)	4	TS-2	60	2		2	108000	---	316,15527
100110187	Türk Dili ve Edebiyatı	4	TS-2	60	2		74	128000	---	305,89453
100130173	Türk Dili ve Edebiyatı (İÖ)	4	TS-2	60	2		2	242000	---	259,79694
İktisadi ve İdari Bilimler Fakültesi										
100110196	İktisat	4	TM-1	105	3		74	161000	---	299,03408
100130119	İktisat (İÖ)	4	TM-1	105	3		2	218000	---	276,03707
100110203	İşletme	4	TM-1	135	4		74	189000	---	286,84842
100130128	İşletme (İÖ)	4	TM-1	135	4		2	239000	---	268,48089
100110212	Kamu Yönetimi	4	TM-2	80	2		74	104000	---	332,88591
100130137	Kamu Yönetimi (İÖ)	4	TM-2	80	2		2	155000	---	303,51348
100110451	Maliye	4	TM-1	45	2		74	117000	---	322,10774
100130191	Maliye (İÖ)	4	TM-1	45	2		2	165000	---	297,49624
100110221	Uluslararası İlişkiler	4	TM-2	80	2		15, 17, 74, 86	112000	---	327,06682
100130146	Uluslararası İlişkiler (İÖ)	4	TM-2	80	2		2, 15, 17, 86	144000	---	308,65853
İlahiyat Fakültesi										
100110478	İlahiyat	4	YGS-4	60	2		1, 74, 121	---	---	----
100130225	İlahiyat (İÖ)	4	YGS-4	60	2		1, 2, 121	---	---	----
100110442	İlköğretim Din Kültürü ve Ahlak Bilgisi Öğretmenliği	4	YGS-4	55	2	7	1, 74, 75	86000	21100	390,99734
100130216	İlköğretim Din Kültürü ve Ahlak Bilgisi Öğretmenliği (İÖ)	4	YGS-4	55	2		1, 2	---	---	----
Mühendislik-Mimarlık Fakültesi										
100110248	Çevre Mühendisliği	4	MF-4	50	2		15, 74	169000	---	257,70855
100110415	Elektrik-Elektronik Mühendisliği	4	MF-4	50	2		15, 74	66800	---	375,81871
100110239	Gıda Mühendisliği	4	MF-4	60	2		15, 74	111000	---	315,71060
100110399	Makine Mühendisliği	4	MF-4	50	2		15, 74	90700	---	340,74431
100110406	Mimarlık	4	MF-4	40	1		15, 74	35900	---	429,78995
100110257	Tıp Fakültesi	6	MF-3	120	3		74	9010	---	490,68500
Bolu Sağlık Yüksekokulu										
100110266	Hemşirelik	4	YGS-2	200	5		1, 38, 74	109000	14000	360,56649
Bolu Turizm İşletmeciliği ve Otelcilik Yüksekokulu										
100110487	Gastronomi ve Mutfak Sanatları	4	YGS-4	40	1		1, 74, 822	---	---	----
Kemal Demir Fizik Tedavi ve Rehabilitasyon Yüksekokulu										
100110424	Fizyoterapi ve Rehabilitasyon	4	YGS-2	20	1		1, 74	17400	3990	476,91523
Gerede Uygulamalı Bilimler Yüksekokulu										
100110469	Bankacılık ve Finans	4	YGS-6	50	2		1, 74	---	---	----
100130207	Bankacılık ve Finans (İÖ)	4	YGS-6	50	2		1, 2	---	---	----
ABDULLAH GÜL ÜNİVERSİTESİ (KAYSERİ)										
İktisadi ve İdari Bilimler Fakültesi										
106510059	İşletme (İngilizce)	4	TM-1	20	1		17, 21, 28, 838	---	---	----
Mimarlık Fakültesi										
106510014	Mimarlık (İngilizce)	4	MF-4	15	1		17, 21, 28, 838	---	---	----
Mühendislik ve Doğa Bilimleri Fakültesi										
106510068	Elektrik-Elektronik Mühendisliği (İngilizce)	4	MF-4	20	1		17, 21, 28, 838	---	---	----
106510023	Endüstri Mühendisliği (İngilizce)	4	MF-4	20	1		17, 21, 28, 838	---	---	----
106510032	İnşaat Mühendisliği (İngilizce)	4	MF-4	20	1		17, 21, 28, 838	---	---	----
106510041	Makine Mühendisliği (İngilizce)	4	MF-4	20	1		17, 21, 28, 838	---	---	----
ACIBADEM ÜNİVERSİTESİ (İSTANBUL)										
Fen-Edebiyat Fakültesi										
200110098	Moleküler Biyoloji ve Genetik (Ücretli)	4	MF-3	22			120	---	---	----
200110105	Moleküler Biyoloji ve Genetik (Tam Burslu)	4	MF-3	3			3, 120	---	---	----
200110114	Psikoloji (Ücretli)	4	TM-3	36			120	---	---	----
200110123	Psikoloji (Tam Burslu)	4	TM-3	4			3, 120	---	---	----
Sağlık Bilimleri Fakültesi										
200110035	Fizyoterapi ve Rehabilitasyon (Ücretli)	4	MF-3	36			120	52700	---	397,16023
200110044	Fizyoterapi ve Rehabilitasyon (Tam Burslu)	4	MF-3	4			3, 120	18200	---	466,58596
200110089	Hemşirelik (Ücretli)	4	MF-3	45			38, 87, 120	183000	---	242,36658
200110053	Hemşirelik (Tam Burslu)	4	MF-3	5			3, 38, 87, 120	70400	---	367,73769
200110017	Sağlık Yönetimi (Ücretli)	4	TM-1	22			120	346000	---	234,76074

TABLO-4. Merkezi Yerleştirme İle Öğrenci Alan Yükseköğretim Lisans Programları

2013-ÖSYS TERCİH KILAVUZU

PROGRAM KODU (1)	PROGRAM ADI (2)	ÖĞR. SÜRE (3)	PUAN TÜRÜ (4)	GENEL KONT (5)	OKUL BİRİNCİSİ KONT (6)	MEB BURS (7)	ÖZEL KOŞUL VE AÇIKLAMALAR (8)	2012-ÖSYS 0,12BAŞARI SIRASI (9)	2012-ÖSYS EK PUANLI B.SIRA (10)	2012-ÖSYS EN KÜÇÜK PUAN (11)
200110026	Sağlık Yönetimi (Tam Burslu)	4	TM-1	3			3, 120	32700	---	401,25062
200110062	Tıp Fakültesi (İngilizce) (Ücretli)	6	MF-3	54			17, 21, 28, 120	26800	---	447,46504
200110071	Tıp Fakültesi (İngilizce) (Tam Burslu)	6	MF-3	6			3, 17, 21, 28, 120	3670	---	511,01922
ADANA BİLİM VE TEKNOLOJİ ÜNİVERSİTESİ										
İşletme Fakültesi										
110410028	Yönetim Bilişim Sistemleri (İngilizce)	4	TM-1	20	1		17, 21, 28	---	---	----
Mühendislik ve Doğa Bilimleri Fakültesi										
110410019	Elektrik-Elektronik Mühendisliği (İngilizce)	4	MF-4	20	1		17, 21, 28	---	---	----
110410037	Endüstri Mühendisliği (İngilizce)	4	MF-4	20	1		17, 21, 28	---	---	----
ADIYAMAN ÜNİVERSİTESİ										
Eğitim Fakültesi										
100210283	Arapça Öğretmenliği	4	DİL-3	40	1		1	---	---	----
100230172	Arapça Öğretmenliği (İÖ)	4	DİL-3	40	1		1, 2	---	---	----
100210017	Fen Bilgisi Öğretmenliği	4	MF-2	60	2		1	176000	13100	248,72763
100210026	İlköğretim Matematik Öğretmenliği	4	MF-1	60	2	5	1, 75	85100	11100	351,61023
100210098	Okul Öncesi Öğretmenliği	4	YGS-5	50	2		1	169000	25800	360,55368
100210105	Rehberlik ve Psikolojik Danışmanlık	4	TM-3	60	2	12	75	27100	---	409,98378
100230048	Rehberlik ve Psikolojik Danışmanlık (İÖ)	4	TM-3	60	2		2	31100	---	404,37436
100210035	Sınıf Öğretmenliği	4	TM-2	110	3		1	64900	9920	364,35587
100210044	Sosyal Bilgiler Öğretmenliği	4	TS-1	60	2		1	22200	1440	368,74132
100210114	Türkçe Öğretmenliği	4	TS-2	50	2		1	14800	1200	396,43876
Fen-Edebiyat Fakültesi										
100210177	Biyoloji	4	MF-2	20	1			---	---	
100210053	Matematik	4	MF-1	30	1			---	---	
100210132	Sanat Tarihi	4	TS-2	50	2			157000	---	292,43838
100210141	Sosyoloji	4	TM-3	50	2			146000	---	314,51912
100230127	Sosyoloji (İÖ)	4	TM-3	50	2		2	183000	---	297,13370
100210186	Tarih	4	TS-2	50	2			121000	---	309,29790
100230093	Tarih (İÖ)	4	TS-2	50	2		2	160000	---	290,84458
100210062	Türk Dili ve Edebiyatı	4	TS-2	50	2			110000	---	315,23632
100230039	Türk Dili ve Edebiyatı (İÖ)	4	TS-2	50	2		2	199000	---	275,16400
İktisadi ve İdari Bilimler Fakültesi										
100210195	İktisat	4	TM-1	60	2			259000	---	261,69766
100230136	İktisat (İÖ)	4	TM-1	60	2		2	311000	---	245,32937
100210202	İşletme	4	TM-1	60	2			257000	---	262,17837
100230154	İşletme (İÖ)	4	TM-1	60	2		2	307000	---	246,49122
100210211	Kamu Yönetimi	4	TM-2	60	2			172000	---	295,76150
100230145	Kamu Yönetimi (İÖ)	4	TM-2	60	2		2	229000	---	273,81195
100210292	Sosyal Hizmet	4	TM-3	40	1			---	---	----
İslami İlimler Fakültesi										
100210274	İlköğretim Din Kültürü ve Ahlak Bilgisi Öğretmenliği	4	YGS-4	40	1	5	1, 75	---	---	----
100230163	İlköğretim Din Kültürü ve Ahlak Bilgisi Öğretmenliği (İÖ)	4	YGS-4	40	1		1, 2	---	---	----
Mühendislik Fakültesi										
100210247	Çevre Mühendisliği	4	MF-4	45	2			224000	---	214,38453
100210256	Gıda Mühendisliği	4	MF-4	40	1			---	---	----
100210308	İnşaat Mühendisliği	4	MF-4	40	1			---	---	----
100210265	Malzeme Mühendisliği	4	MF-4	40	1			---	---	----
100210168	Tıp Fakültesi	6	MF-3	55	2			12400	---	481,25762
Sağlık Yüksekokulu										
100210071	Ebelik	4	YGS-2	65	2		1, 38, 78	189000	18400	308,58028
100210089	Hemşirelik	4	YGS-2	100	3		1, 38	117000	14600	353,57164
Turizm İşletmeciliği ve Otelcilik Yüksekokulu										
100210229	Seyahat İşletmeciliği ve Turizm Rehberliği	4	YGS-5	65	2		1	597000	56400	279,46016
100210238	Yiyecek ve İçecek İşletmeciliği	4	YGS-6	65	2		1	734000	126000	243,89449
ADNAN MENDERES ÜNİVERSİTESİ (AYDIN)										
Eğitim Fakültesi										
100310555	Bilgisayar ve Öğretim Teknolojileri Öğretmenliği	4	YGS-1	40	1		1	---	---	----
100310016	Fen Bilgisi Öğretmenliği	4	MF-2	50	2		1	158000	13000	264,45359
100310025	Okul Öncesi Öğretmenliği	4	YGS-5	70	2		1	163000	25200	362,76681
100330214	Okul Öncesi Öğretmenliği (İÖ)	4	YGS-5	70	2		1, 2	118000	20900	381,71364
100310431	Rehberlik ve Psikolojik Danışmanlık	4	TM-3	55	2	10	75	21800	---	418,40072
100330189	Rehberlik ve Psikolojik Danışmanlık (İÖ)	4	TM-3	55	2		2	26300	---	411,11461
100310034	Sınıf Öğretmenliği	4	TM-2	90	3		1	54000	9120	375,49453
100310043	Sosyal Bilgiler Öğretmenliği	4	TS-1	60	2		1	19700	1380	372,65096
Fen-Edebiyat Fakültesi										
100310052	Arkeoloji	4	TM-3	60	2			291000	---	257,13751
100330153	Arkeoloji (İÖ)	4	TM-3	60	2		2	316000	---	249,18309
100310061	Biyoloji	4	MF-2	30	1			---	---	
100310079	Felsefe	4	TM-3	50	2			212000	---	285,30264
100310097	Fransız Dili ve Edebiyatı	4	DİL-1	50	2		85, 127, 128	28500	---	244,76519
100310573	İngiliz Dili ve Edebiyatı	4	DİL-1	30	1		15, 77	---	---	----
100310104	Kimya	4	MF-2	20	1			---	---	
100310113	Matematik	4	MF-1	60	2			---	---	
100330144	Matematik (İÖ)	4	MF-1	40	1		2	---	---	
100310325	Sanat Tarihi	4	TS-2	40	1			102000	---	319,67918
100310122	Sosyoloji	4	TM-3	80	2			137000	---	319,61231
100310131	Tarih	4	TS-2	60	2			91200	---	325,59418
100310149	Türk Dili ve Edebiyatı	4	TS-2	60	2			58300	---	347,51638
İletişim Fakültesi										
100310634	Radyo, Televizyon ve Sinema	4	TS-1	30	1		15	---	---	----

TABLO-4. Merkezi Yerleştirme İle Öğrenci Alan Yükseköğretim Lisans Programları

2013-ÖSYS TERCİH KILAVUZU

PROGRAM KODU (1)	PROGRAM ADI (2)	ÖĞR. SÜRE (3)	PUAN TÜRÜ (4)	GENEL KONT (5)	OKUL BİRİNCİSİ KONT (6)	MEB BURS (7)	ÖZEL KOŞUL VE AÇIKLAMALAR (8)	2012-ÖSYS 0,12BAŞARI SIRASI (9)	2012-ÖSYS EK PUANLI B.SIRA (10)	2012-ÖSYS EN KÜÇÜK PUAN (11)	
	Mühendislik Fakültesi										
100310607	Elektrik-Elektronik Mühendisliği (İngilizce)	4	MF-4	30	1		15, 17, 28	...	---	----	
100310458	Gıda Mühendisliği (İngilizce)	4	MF-4	45	2		15, 17, 28	115000	---	310,12315	
100310546	İnşaat Mühendisliği (İngilizce)	4	MF-4	40	1		15, 17, 28	...	---	----	
100310519	Makine Mühendisliği (İngilizce)	4	MF-4	45	2		15, 17, 28	95300	---	334,65590	
100310158	Tıp Fakültesi	6	MF-3	170	5			9130	---	490,34880	
	Turizm Fakültesi										
100310679	Konaklama İşletmeciliği	4	TM-1	80	2		15, 79	...	---	----	
100330241	Konaklama İşletmeciliği (İÖ)	4	TM-1	80	2		2, 15, 79	...	---	----	
100310643	Seyahat İşletmeciliği	4	TM-1	45	2		15, 79	...	---	----	
100330259	Seyahat İşletmeciliği (İÖ)	4	TM-1	45	2		2, 15, 79	...	---	----	
100310652	Turizm Rehberliği	4	DİL-1	45	2		15, 80, 250	...	---	----	
100330268	Turizm Rehberliği (İÖ)	4	DİL-1	45	2		2, 15, 80, 250	...	---	----	
100310661	Yiyecek ve İçecek İşletmeciliği	4	TM-1	50	2		15, 79	...	---	----	
100330277	Yiyecek ve İçecek İşletmeciliği (İÖ)	4	TM-1	50	2		2, 15, 79	...	---	----	
100310167	Veteriner Fakültesi	5	MF-3	75	2			101000	---	324,64611	
	Ziraat Fakültesi										
100310334	Bahçe Bitkileri	4	MF-2	35	1			189000	---	237,96665	
100310343	Bitki Koruma	4	MF-2	35	1			155000	---	267,35646	
100310616	Biyosistem Mühendisliği	4	MF-4	40	1			...	---	----	
100310449	Peyzaj Mimarlığı	4	MF-4	35	1			186000	---	245,08935	
100310501	Su Ürünleri Mühendisliği	4	MF-2	25	1			...	---	----	
100310582	Süt Teknolojisi	4	MF-2	30	1			...	---	----	
100310422	Tarım Ekonomisi	4	TM-1	35	1			238000	---	268,68059	
100310591	Tarımsal Biyoteknoloji	4	MF-3	40	1			...	---	----	
100310379	Tarla Bitkileri	4	MF-3	35	1			201000	---	228,06861	
100310388	Toprak Bilimi ve Bitki Besleme	4	MF-2	35	1			214000	---	215,67295	
100310397	Zootekni	4	MF-2	30	1			...	---	----	
	Nazilli İktisadi ve İdari Bilimler Fakültesi										
100310476	Çalışma Ekonomisi ve Endüstri İlişkileri	4	TM-1	65	2			183000	---	289,59308	
100330198	Çalışma Ekonomisi ve Endüstri İlişkileri (İÖ)	4	TM-1	65	2			2	227000	---	272,45673
100310219	İktisat	4	TM-1	130	4			200000	---	282,49038	
100330047	İktisat (İÖ)	4	TM-1	130	4			2	244000	---	266,65093
100310228	İşletme	4	TM-1	105	3			15	206000	---	280,22491
100330056	İşletme (İÖ)	4	TM-1	105	3			2, 15	249000	---	264,84089
100310237	Siyaset Bilimi ve Kamu Yönetimi	4	TM-2	115	3			126000	---	318,82965	
100330065	Siyaset Bilimi ve Kamu Yönetimi (İÖ)	4	TM-2	115	3			2	166000	---	298,52388
100310246	Maliye	4	TM-1	155	4			152000	---	303,19519	
100330074	Maliye (İÖ)	4	TM-1	155	4			2	204000	---	281,28998
100310255	Sosyal Hizmet	4	TM-3	75	2			34800	---	399,37728	
100310264	Uluslararası İlişkiler	4	TM-2	115	3			133000	---	314,81651	
100330135	Uluslararası İlişkiler (İÖ)	4	TM-2	115	3			2	163000	---	299,66194
100310467	Uluslararası İlişkiler (İngilizce)	4	TM-2	55	2		15, 17, 28	101000	---	334,85186	
100310485	Uluslararası Ticaret ve Finansman	4	TM-1	65	2			150000	---	304,34820	
100330205	Uluslararası Ticaret ve Finansman (İÖ)	4	TM-1	65	2			2	192000	---	285,77991
	Söke İşletme Fakültesi										
100310537	Uluslararası Ticaret ve İşletmecilik	4	TM-1	50	2		15	...	---	----	
100310528	Yönetim Bilişim Sistemleri	4	TM-1	50	2		15	...	---	----	
	Aydın Sağlık Yüksekokulu										
100310625	Beslenme ve Diyetetik	4	YGS-2	40	1		1, 38	...	---	----	
100330232	Beslenme ve Diyetetik (İÖ)	4	YGS-2	40	1		1, 2, 38	...	---	----	
100310273	Ebelik	4	YGS-2	80	2		1, 38, 78, 80	179000	17900	313,60810	
100310282	Hemşirelik	4	YGS-2	275	7		1, 38, 80	118000	14600	352,62677	
	Söke Sağlık Yüksekokulu										
100310494	Hemşirelik	4	YGS-2	275	7		1, 38, 80	129000	15300	344,42836	
	AFYON KOCATEPE ÜNİVERSİTESİ (AFYONKARAHİSAR)										
	Eğitim Fakültesi										
100410527	Bilgisayar ve Öğretim Teknolojileri Öğretmenliği	4	YGS-1	60	2			1	219000	7930	308,63328
100410687	Fen Bilgisi Öğretmenliği	4	MF-2	65	2			1	178000	13100	246,91831
100410678	İlköğretim Matematik Öğretmenliği	4	MF-1	65	2	6		1, 75	70700	10000	372,45525
100410015	Okul Öncesi Öğretmenliği	4	YGS-5	70	2			1	182000	26900	356,10420
100430028	Okul Öncesi Öğretmenliği (İÖ)	4	YGS-5	70	2			1, 2	192000	27600	352,93387
100410024	Sınıf Öğretmenliği	4	TM-2	85	3			1	61300	9670	367,86220
100410033	Sosyal Bilgiler Öğretmenliği	4	TS-1	85	3			1	23700	1480	366,58432
100410042	Türkçe Öğretmenliği	4	TS-2	60	2			1	14200	1170	397,74150
	Fen-Edebiyat Fakültesi										
100410051	Biyoloji	4	MF-2	20	1			...	---	----	
100410069	Coğrafya	4	TS-1	70	2			74300	---	321,47432	
100430267	Coğrafya (İÖ)	4	TS-1	70	2			2	56000	---	334,39179
100410078	Çağdaş Türk Lehçeleri ve Edebiyatları	4	TS-2	75	2			...	---	----	
100430319	Çağdaş Türk Lehçeleri ve Edebiyatları (İÖ)	4	TS-2	75	2			2	189000	---	278,86079
100410096	İstatistik	4	MF-1	60	2			...	---	----	
100410103	Kimya	4	MF-2	20	1			...	---	----	
100410112	Matematik	4	MF-1	40	1			...	---	----	
100410121	Sosyoloji	4	TM-3	80	2			156000	---	309,75664	
100430055	Sosyoloji (İÖ)	4	TM-3	80	2			2	186000	---	295,98704
100410139	Tarih	4	TS-2	80	2			131000	---	304,02367	
100430064	Tarih (İÖ)	4	TS-2	80	2			2	163000	---	289,83687
100410148	Türk Dili ve Edebiyatı	4	TS-2	80	2			123000	---	308,02834	
100430073	Türk Dili ve Edebiyatı (İÖ)	4	TS-2	80	2			2	...	---	

TABLO-4. Merkezi Yerleştirme İle Öğrenci Alan Yükseköğretim Lisans Programları

2013-ÖSYS TERCİH KILAVUZU

PROGRAM KODU (1)	PROGRAM ADI (2)	ÖĞR. SÜRE (3)	PUAN TÜRÜ (4)	GENEL KONT (5)	OKUL BİRİNCİSİ KONT (6)	MEB BURS (7)	ÖZEL KOŞUL VE AÇIKLAMALAR (8)	2012-ÖSYS 0,12BAŞARI SIRASI (9)	2012-ÖSYS EK PUANLI B.SIRA (10)	2012-ÖSYS EN KÜÇÜK PUAN (11)
	Güzel Sanatlar Fakültesi									
100410157	Sinema ve Televizyon	4	TS-1	30	1			42200	---	345,89971
	İktisadi ve İdari Bilimler Fakültesi									
100410166	İktisat	4	TM-1	100	3		15	213000	---	277,55184
100430082	İktisat (İÖ)	4	TM-1	100	3		2	256000	---	262,72620
100410739	İnsan Kaynakları Yönetimi (Uzaktan Eğitim)	4	TM-1	100	3		226 ...	---	---	---
100410175	İşletme	4	TM-1	140	4		15	236000	---	269,39283
100430091	İşletme (İÖ)	4	TM-1	140	4		2	273000	---	257,20961
100410184	İşletme (İngilizce)	4	TM-1	70	2		15, 17, 28	127000	---	316,38248
100410518	Kamu Yönetimi	4	TM-2	60	2		15	122000	---	321,04268
100430382	Kamu Yönetimi (İÖ)	4	TM-2	60	2		2	195000	---	286,28202
100410193	Maliye	4	TM-1	100	3		15	155000	---	301,78206
100430107	Maliye (İÖ)	4	TM-1	100	3		2	210000	---	278,94912
100410209	Uluslararası Ticaret ve Finansman	4	TM-1	75	2		15	165000	---	297,44845
100430258	Uluslararası Ticaret ve Finansman (İÖ)	4	TM-1	75	2		2	212000	---	277,97749
	Mühendislik Fakültesi									
100410696	Biyomedikal Mühendisliği	4	MF-4	45	2		4	59300	---	387,64280
100410633	Elektrik Mühendisliği	4	MF-4	45	2		4	97400	---	331,90510
100410218	Gıda Mühendisliği	4	MF-4	50	2		4	132000	---	291,72515
100430337	Gıda Mühendisliği (İÖ)	4	MF-4	50	2		2, 4	150000	---	273,86142
100410536	Harita Mühendisliği	4	MF-4	60	2		4	117000	---	308,21857
100430346	Harita Mühendisliği (İÖ)	4	MF-4	60	2		2, 4	135000	---	288,73483
100410624	İnşaat Mühendisliği	4	MF-4	45	2		4	93000	---	337,65793
100410703	Jeoloji Mühendisliği	4	MF-4	25	1		4	---	---	---
100410493	Kimya Mühendisliği	4	MF-4	50	2		4	153000	---	271,72591
100410236	Maden Mühendisliği	4	MF-4	40	1		4	---	---	---
100410245	Malzeme Bilimi ve Mühendisliği	4	MF-4	60	2		4	200000	---	235,50189
100430116	Malzeme Bilimi ve Mühendisliği (İÖ)	4	MF-4	60	2		2, 4	226000	---	209,33395
	Teknoloji Fakültesi									
100410651	Elektrik-Elektronik Mühendisliği	4	MF-4	32	1		4	101000	---	327,84179
100430461	Elektrik-Elektronik Mühendisliği (İÖ)	4	MF-4	32	1		2, 4	118000	---	306,98896
100410669	Elektrik-Elektronik Mühendisliği (M.T.O.K.)	4	MF-4	14	1		4, 40, 53	142000	---	281,80319
100430479	Elektrik-Elektronik Mühendisliği (M.T.O.K.) (İÖ)	4	MF-4	14	1		2, 4, 40, 53	156000	---	268,52303
100410615	Makine Mühendisliği	4	MF-4	32	1		4	114000	---	311,35869
100430407	Makine Mühendisliği (İÖ)	4	MF-4	32	1		2, 4	133000	---	290,36440
100410606	Makine Mühendisliği (M.T.O.K.)	4	MF-4	14	1		4, 40, 53	171000	---	256,51176
100430416	Makine Mühendisliği (M.T.O.K.) (İÖ)	4	MF-4	14	1		2, 4, 40, 53	191000	---	241,43093
100410712	Mekatronik Mühendisliği	4	MF-4	21	1		4 ...	---	---	---
100430488	Mekatronik Mühendisliği (İÖ)	4	MF-4	21	1		2, 4 ...	---	---	---
100410721	Mekatronik Mühendisliği (M.T.O.K.)	4	MF-4	9	1		4, 40, 53 ...	---	---	---
100430497	Mekatronik Mühendisliği (M.T.O.K.) (İÖ)	4	MF-4	9	1		2, 4, 40, 53 ...	---	---	---
100410572	Metalurji ve Malzeme Mühendisliği	4	MF-4	32	1		4	154000	---	270,48493
100430443	Metalurji ve Malzeme Mühendisliği (İÖ)	4	MF-4	32	1		2, 4	181000	---	248,63469
100410563	Metalurji ve Malzeme Mühendisliği (M.T.O.K.)	4	MF-4	14	1		4, 40, 53	---	---	---
100430452	Metalurji ve Malzeme Mühendisliği (M.T.O.K.) (İÖ)	4	MF-4	14	1		2, 4, 40, 53	---	---	---
100410599	Otomotiv Mühendisliği	4	MF-4	32	1		4	80400	---	354,94237
100430425	Otomotiv Mühendisliği (İÖ)	4	MF-4	32	1		2, 4	117000	---	308,81047
100410581	Otomotiv Mühendisliği (M.T.O.K.)	4	MF-4	14	1		4, 40, 53	183000	---	247,12852
100430434	Otomotiv Mühendisliği (M.T.O.K.) (İÖ)	4	MF-4	14	1		2, 4, 40, 53	204000	---	232,87933
100410315	Tıp Fakültesi	6	MF-3	135	4			10500	---	486,15305
	Turizm Fakültesi									
100410748	Konaklama İşletmeciliği	4	TM-1	60	2		15 ...	---	---	---
100430504	Konaklama İşletmeciliği (İÖ)	4	TM-1	60	2		2, 15 ...	---	---	---
100410757	Seyahat İşletmeciliği	4	TM-1	50	2		15 ...	---	---	---
100430513	Seyahat İşletmeciliği (İÖ)	4	TM-1	50	2		2, 15 ...	---	---	---
100410324	Veteriner Fakültesi	5	MF-3	70	2		4	121000	---	300,34200
	Afyon Sağlık Yüksekokulu									
100410554	Beslenme ve Diyetetik	4	YGS-2	50	2		1	29700	6010	455,57011
100410509	Fizyoterapi ve Rehabilitasyon	4	YGS-2	60	2		1	22800	4940	466,83743
100410333	Heşşirelik	4	YGS-2	90	3		1, 38	129000	15300	344,06547
100410484	Sağlık Kurumları Yöneticiliği	4	YGS-6	65	2		1	170000	27900	349,67221
100430355	Sağlık Kurumları Yöneticiliği (İÖ)	4	YGS-6	65	2		1, 2	219000	34800	331,47527
	Bolvadin Uygulamalı Bilimler Yüksekokulu									
100410642	Muhasebe	4	YGS-6	55	2		1	410000	68900	285,61357
100430391	Muhasebe (İÖ)	4	YGS-6	55	2		1, 2	499000	86600	271,58842
	AĞRI İBRAHİM ÇEÇEN ÜNİVERSİTESİ									
100510235	Eczacılık Fakültesi	5	MF-3	40	1		11 ...	---	---	---
	Eğitim Fakültesi									
100510068	Bilgisayar ve Öğretim Teknolojileri Öğretmenliği	4	YGS-1	60	2		1	301000	15400	282,42343
100510014	Fen Bilgisi Öğretmenliği	4	MF-2	85	3		1	---	---	---
100510077	İlköğretim Matematik Öğretmenliği	4	MF-1	80	2	7	1, 75	116000	13200	313,65187
100510086	Okul Öncesi Öğretmenliği	4	YGS-5	110	3		1	201000	28400	350,19341
100530081	Okul Öncesi Öğretmenliği (İÖ)	4	YGS-5	110	3		1, 2	205000	28700	348,72068
100510095	Rehberlik ve Psikolojik Danışmanlık	4	TM-3	60	2	12	75	32500	---	402,43370
100510023	Sınıf Öğretmenliği	4	TM-2	125	4		1	76200	10600	354,08571
100510032	Sosyal Bilgiler Öğretmenliği	4	TS-1	85	3		1	28000	1580	360,84422
100510041	Türkçe Öğretmenliği	4	TS-2	85	3		1	20500	1370	386,38071
	Fen-Edebiyat Fakültesi									
100510208	Rus Dili ve Edebiyatı	4	DİL-3	30	1		115 ...	---	---	---
100510138	Tarih	4	TS-2	60	2			177000	---	283,93767

TABLO-4. Merkezi Yerleştirme İle Öğrenci Alan Yükseköğretim Lisans Programları

2013-ÖSYS TERCİH KILAVUZU

PROGRAM KODU (1)	PROGRAM ADI (2)	ÖĞR. SÜRE (3)	PUAN TÜRÜ (4)	GENEL KONT (5)	OKUL BİRİNCİSİ KONT (6)	MEB BURS (7)	ÖZEL KOŞUL VE AÇIKLAMALAR (8)	2012-ÖSYS 0,12BAŞARI SIRASI (9)	2012-ÖSYS EK PUANLI B.SIRA (10)	2012-ÖSYS EN KÜÇÜK PUAN (11)
100530099	Tarih (İÖ)	4	TS-2	60	2		2	204000	---	273,27705
100510129	Türk Dili ve Edebiyatı	4	TS-2	60	2			201000	---	274,20893
100530063	Türk Dili ve Edebiyatı (İÖ)	4	TS-2	60	2		2	352000	---	223,37615
İktisadi ve İdari Bilimler Fakültesi										
100510226	İktisat	4	TM-1	50	2		...	---	---	----
100530151	İktisat (İÖ)	4	TM-1	50	2		2	---	---	----
100510183	İşletme	4	TM-1	55	2			324000	---	241,32124
100530142	İşletme (İÖ)	4	TM-1	55	2		2	358000	---	230,96823
100510192	Kamu Yönetimi	4	TM-2	50	2			---	---	----
İslami İlimler Fakültesi										
100510111	İlköğretim Din Kültürü ve Ahlak Bilgisi Öğretmenliği	4	YGS-4	95	3	12	1, 75	118000	27300	375,79177
100530072	İlköğretim Din Kültürü ve Ahlak Bilgisi Öğretmenliği (İÖ)	4	YGS-4	95	3		1, 2	132000	29800	370,35523
100510217	İslami İlimler	4	YGS-4	80	2		1	---	---	----
Celal Oruç Hayvansal Üretim Yüksekokulu										
100510244	Hayvansal Üretim	4	YGS-2	50	2		1, 846	---	---	----
AHI EVRAN ÜNİVERSİTESİ (KIRŞEHİR)										
Eğitim Fakültesi										
100610128	Bilgisayar ve Öğretim Teknolojileri Öğretmenliği	4	YGS-1	50	2		1	267000	12100	292,25821
100610013	Fen Bilgisi Öğretmenliği	4	MF-2	85	3		1	188000	13200	239,21838
100610146	İlköğretim Matematik Öğretmenliği	4	MF-1	50	2	5	1, 75	75800	10400	364,81379
100610137	Okul Öncesi Öğretmenliği	4	YGS-5	50	2		1	160000	25000	363,73273
100610022	Rehberlik ve Psikolojik Danışmanlık	4	TM-3	70	2	14	75	27200	---	409,76924
100630168	Rehberlik ve Psikolojik Danışmanlık (İÖ)	4	TM-3	70	2		2	---	---	----
100610031	Sınıf Öğretmenliği	4	TM-2	100	3		1	62900	9780	366,33780
100610049	Sosyal Bilgiler Öğretmenliği	4	TS-1	80	2		1	25200	1520	364,60040
100610058	Türkçe Öğretmenliği	4	TS-2	60	2		1	16300	1250	393,59503
Fen-Edebiyat Fakültesi										
100610207	Antropoloji	4	TM-3	50	2			342000	---	240,82483
100610155	Arkeoloji	4	TM-3	50	2			339000	---	242,00111
100610067	Biyoloji	4	MF-2	20	1			---	---	----
100610191	Coğrafya	4	TS-1	50	2			44900	---	343,47209
100610085	Matematik	4	MF-1	20	1			---	---	----
100610094	Tarih	4	TS-2	60	2			165000	---	288,55502
100630098	Tarih (İÖ)	4	TS-2	60	2		2	175000	---	284,59789
100610101	Türk Dili ve Edebiyatı	4	TS-2	50	2			180000	---	282,43148
100630062	Türk Dili ve Edebiyatı (İÖ)	4	TS-2	50	2		2	---	---	----
İktisadi ve İdari Bilimler Fakültesi										
100610225	İktisat	4	TM-1	55	2			227000	---	272,42476
100630114	İktisat (İÖ)	4	TM-1	55	2		2	280000	---	254,69977
100610304	İşletme	4	TM-1	45	2			246000	---	265,91116
100630159	İşletme (İÖ)	4	TM-1	45	2		2	294000	---	250,59056
100610173	Kamu Yönetimi	4	TM-2	65	2			143000	---	309,50547
100630123	Kamu Yönetimi (İÖ)	4	TM-2	65	2		2	210000	---	280,60034
100610216	Uluslararası İlişkiler	4	TM-2	55	2			165000	---	298,65410
100630132	Uluslararası İlişkiler (İÖ)	4	TM-2	55	2		2	201000	---	283,97525
Ziraat Fakültesi										
100610288	Bahçe Bitkileri	4	MF-2	35	1			---	---	----
100610234	Tarımsal Bioteknoloji	4	MF-3	45	2			---	---	----
100610279	Tarla Bitkileri	4	MF-3	35	1			---	---	----
100610297	Zootekni	4	MF-2	30	1			---	---	----
Fizik Tedavi ve Rehabilitasyon Yüksekokulu										
100610261	Fizyoterapi ve Rehabilitasyon	4	YGS-2	65	2		1, 87	26100	5420	461,54801
Sağlık Yüksekokulu										
100610243	Çocuk Gelişimi	4	YGS-5	55	2		1	114000	20500	383,55535
100610252	Ebelik	4	YGS-2	45	2		1, 38, 78	180000	17900	313,08113
100610119	Hemşirelik	4	YGS-2	105	3		1, 38	137000	15700	338,48953
100630141	Hemşirelik (İÖ)	4	YGS-2	80	2		1, 2, 38	156000	16800	325,95657
AKDENİZ ÜNİVERSİTESİ (ANTALYA)										
100710684	Dış Hekimliği Fakültesi	5	MF-3	50	2			14400	---	475,84818
Edebiyat Fakültesi										
100710675	Alman Dili ve Edebiyatı	4	DİL-1	45	2		124, 125	23300	---	277,89336
100730352	Alman Dili ve Edebiyatı (İÖ)	4	DİL-1	45	2		2, 124, 125	---	---	----
100710048	Arkeoloji	4	TM-3	65	2			258000	---	268,52098
100710066	Eski Yunan Dili ve Edebiyatı	4	DİL-2	60	2		30	37300	---	224,54189
100710075	Felsefe	4	TM-3	70	2			194000	---	292,57665
100730079	Felsefe (İÖ)	4	TM-3	70	2		2	237000	---	275,70763
100710603	Gerontoloji	4	MF-3	35	1		46	92300	---	335,90922
100710754	İngiliz Dili ve Edebiyatı	4	DİL-1	60	2		21	---	---	----
100730361	İngiliz Dili ve Edebiyatı (İÖ)	4	DİL-1	60	2		2, 21	---	---	----
100710657	Sanat Tarihi	4	TS-2	55	2			90200	---	326,26165
100730201	Sanat Tarihi (İÖ)	4	TS-2	55	2		2	109000	---	315,56367
100710118	Sosyoloji	4	TM-3	60	2			99200	---	341,85887
100710127	Tarih	4	TS-2	70	2			61100	---	345,47510
100730097	Tarih (İÖ)	4	TS-2	70	2		2	86800	---	328,27094
100710569	Türk Dili ve Edebiyatı	4	TS-2	60	2			119000	---	310,41231
100730185	Türk Dili ve Edebiyatı (İÖ)	4	TS-2	60	2		2	116000	---	311,87597
Eğitim Fakültesi										
100710472	Fen Bilgisi Öğretmenliği	4	MF-2	80	2		1	151000	12900	270,93840
100710612	İlköğretim Matematik Öğretmenliği	4	MF-1	50	2	5	1, 75	53800	8450	398,95151
100710012	İngilizce Öğretmenliği	4	DİL-1	70	2		1, 21, 77	5040	778	446,18260

TABLO-4. Merkezi Yerleştirme İle Öğrenci Alan Yükseköğretim Lisans Programları

2013-ÖSYS TERCİH KILAVUZU

PROGRAM KODU (1)	PROGRAM ADI (2)	ÖĞR. SÜRE (3)	PUAN TÜRÜ (4)	GENEL KONT (5)	OKUL BİRİNCİSİ KONT (6)	MEB BURS (7)	ÖZEL KOŞUL VE AÇIKLAMALAR (8)	2012-ÖSYS 0,12BAŞARI SIRASI (9)	2012-ÖSYS EK PUANLI B.SIRA (10)	2012-ÖSYS EN KÜÇÜK PUAN (11)
100710021	Okul Öncesi Öğretmenliği	4	YGS-5	80	2			144000	23500	369,87240
100730043	Okul Öncesi Öğretmenliği (İÖ)	4	YGS-5	80	2		1, 2	172000	26100	359,40508
100710039	Sınıf Öğretmenliği	4	TM-2	80	2			47300	8560	382,82452
100710587	Sosyal Bilgiler Öğretmenliği	4	TS-1	80	2			16700	1300	377,78965
100710463	Türkçe Öğretmenliği	4	TS-2	65	2			8120	904	413,73909
Fen Fakültesi										
100710057	Biyoloji	4	MF-2	50	2					
100710084	Fizik	4	MF-2	20	1					
100710093	Kimya	4	MF-2	30	1					
100710109	Matematik	4	MF-1	60	2			191000		251,07127
100730088	Matematik (İÖ)	4	MF-1	60	2		2	243000		214,31103
100710693	Uzay Bilimleri ve Teknolojileri	4	MF-1	45	2					
Güzel Sanatlar Fakültesi										
100710666	İç Mimarlık ve Çevre Tasarımı	4	TM-1	35	1			47000		381,42728
100710648	Mimarlık	4	MF-4	35	1		21	30100		441,32472
100710136	Sinema ve Televizyon	4	TS-1	35	1			25900		363,55620
Hemşirelik Fakültesi										
100710824	Hemşirelik	4	MF-3	250	7					
100710145	Hukuk Fakültesi	4	TM-2	200	5		4	15100		432,77778
İktisadi ve İdari Bilimler Fakültesi										
100710578	Çalışma Ekonomisi ve Endüstri İlişkileri	4	TM-1	60	2		46	134000		312,65325
100730343	Çalışma Ekonomisi ve Endüstri İlişkileri (İÖ)	4	TM-1	60	2		2, 46			
100710596	Ekonometri	4	TM-1	50	2		46	153000		303,06362
100730291	Ekonometri (İÖ)	4	TM-1	50	2		2, 46			
100710154	İktisat	4	TM-1	105	3		21	128000		316,09040
100730307	İktisat (İÖ)	4	TM-1	105	3		2, 46			
100710163	İşletme	4	TM-1	100	3		46	124000		318,15855
100730334	İşletme (İÖ)	4	TM-1	100	3		2, 46			
100710172	Kamu Yönetimi	4	TM-2	90	3		46	82100		349,23174
100730325	Kamu Yönetimi (İÖ)	4	TM-2	90	3		2, 46			
100710181	Maliye	4	TM-1	80	2		46	97500		334,49536
100730282	Maliye (İÖ)	4	TM-1	80	2		2, 46			
100710199	Uluslararası İlişkiler	4	TM-2	60	2		4	66600		362,80153
100730316	Uluslararası İlişkiler (İÖ)	4	TM-2	60	2		2, 4			
İlahiyat Fakültesi										
100710745	İlahiyat	4	YGS-4	70	2		1, 121	125000	28600	373,04156
İletişim Fakültesi										
100710445	Gazetecilik	4	TS-1	55	2		46	34300		353,62104
100730273	Gazetecilik (İÖ)	4	TS-1	55	2		2	42300		345,82820
100710206	Halkla İlişkiler ve Tanıtım	4	TS-1	60	2		46	26200		363,15329
100730264	Halkla İlişkiler ve Tanıtım (İÖ)	4	TS-1	60	2		2	34500		353,41978
100710215	Radyo, Televizyon ve Sinema	4	TS-1	50	2		46	24200		365,87547
100730194	Radyo, Televizyon ve Sinema (İÖ)	4	TS-1	50	2		2	33300		354,74120
Mühendislik Fakültesi										
100710224	Çevre Mühendisliği	4	MF-4	60	2		46	146000		277,81714
100710436	Elektrik-Elektronik Mühendisliği	4	MF-4	60	2		46	48800		405,45227
100730219	Elektrik-Elektronik Mühendisliği (İÖ)	4	MF-4	60	2		2, 46	69200		372,04249
100710287	Gıda Mühendisliği	4	MF-4	70	2		46	95900		333,89227
100710233	İnşaat Mühendisliği	4	MF-4	60	2		46	49400		404,38919
100710242	Jeoloji Mühendisliği	4	MF-4	50	2		46	207000		230,43769
100710251	Makine Mühendisliği	4	MF-4	60	2		30	67600		374,64639
100730237	Makine Mühendisliği (İÖ)	4	MF-4	60	2		2, 30	81900		352,90157
Su Ürünleri Fakültesi										
100710427	Su Ürünleri Mühendisliği	4	MF-2	25	1					
100710278	Tıp Fakültesi	6	MF-3	265	7		21, 134	5790		501,89978
Turizm Fakültesi										
100710815	Gastronomi ve Mutfak Sanatları	4	TS-1	50	2					
100710799	Turizm İşletmeciliği	4	TM-1	120	3					
100730379	Turizm İşletmeciliği (İÖ)	4	TM-1	120	3		2			
Ziraat Fakültesi										
100710481	Bahçe Bitkileri	4	MF-2	35	1			163000		259,62468
100710499	Bitki Koruma	4	MF-2	35	1			121000		303,22653
100710296	Peyzaj Mimarlığı	4	MF-4	35	1		46	154000		270,47110
100710506	Tarım Ekonomisi	4	TM-1	35	1			194000		284,94990
100710515	Tarım Makineleri	4	MF-4	30	1					
100710524	Tarımsal Yapılar ve Sulama	4	MF-4	35	1					
100710551	Tarla Bitkileri	4	MF-3	35	1		46	187000		239,26987
100710533	Toprak Bilimi ve Bitki Besleme	4	MF-2	35	1			195000		233,68537
100710542	Zootekni	4	MF-2	35	1			217000		207,13417
Ayşe Sak Uygulamalı Bilimler Yüksekokulu										
100710709	Pazarlama	4	YGS-6	45	2		1, 46	520000	90600	268,73488
100710763	Uluslararası Ticaret ve Lojistik	4	YGS-6	40	1		1, 46			
100730397	Uluslararası Ticaret ve Lojistik (İÖ)	4	YGS-6	40	1		1, 2, 46			
Beden Eğitimi ve Spor Yüksekokulu										
100710366	Rekreasyon	4	YGS-5	35	1		1, 46, 87	373000	40800	311,21772
Alanya Eğitim Fakültesi										
100710772	İlköğretim Matematik Öğretmenliği	4	MF-1	30	1	2	1, 75			
Alanya İşletme Fakültesi										
100710806	Ekonomi ve Finans	4	TM-1	40	1		46			
100730388	Ekonomi ve Finans (İÖ)	4	TM-1	40	1		2, 46			

TABLO-4. Merkezi Yerleştirme İle Öğrenci Alan Yükseköğretim Lisans Programları

2013-ÖSYS TERCİH KILAVUZU

PROGRAM KODU (1)	PROGRAM ADI (2)	ÖĞR. SÜRE (3)	PUAN TÜRÜ (4)	GENEL KONT (5)	OKUL BİRİNCİSİ KONT (6)	MEB BURS (7)	ÖZEL KOŞUL VE AÇIKLAMALAR (8)	2012-ÖSYS 0,12BAŞARI SIRASI (9)	2012-ÖSYS EK PUANLI B.SIRA (10)	2012-ÖSYS EN KÜÇÜK PUAN (11)
100710454	İşletme	4	TM-1	110	3		46	189000	---	287,11138
100730113	İşletme (İÖ)	4	TM-1	110	3		2, 46	226000	---	272,87783
100710418	Turizm İşletmeciliği	4	TM-1	110	3		46	213000	---	277,79768
100730104	Turizm İşletmeciliği (İÖ)	4	TM-1	110	3		2, 46	258000	---	262,02556
100710639	Uluslararası Ticaret	4	TM-1	70	2		46	125000	---	317,36127
100730176	Uluslararası Ticaret (İÖ)	4	TM-1	70	2		2, 46	158000	---	300,39825
Alanya Mühendislik Fakültesi										
100710781	Endüstri Mühendisliği	4	MF-4	30	1			---	---	----
AKSARAY ÜNİVERSİTESİ										
Eğitim Fakültesi										
100810126	Fen Bilgisi Öğretmenliği	4	MF-2	50	2		1	179000	13100	246,06617
100810189	İlköğretim Matematik Öğretmenliği	4	MF-1	50	2	5	1, 75	76100	10400	364,38393
100810223	İngilizce Öğretmenliği	4	DİL-1	35	1		1, 15	8880	990	405,61937
100810347	Okul Öncesi Öğretmenliği	4	YGS-5	40	1		1	---	---	----
100810205	Rehberlik ve Psikolojik Danışmanlık	4	TM-3	50	2	10	75	26100	---	411,50072
100830157	Rehberlik ve Psikolojik Danışmanlık (İÖ)	4	TM-3	50	2		2	28900	---	407,30458
100810135	Sınıf Öğretmenliği	4	TM-2	55	2		1	64100	9870	365,09584
100810144	Sosyal Bilgiler Öğretmenliği	4	TS-1	50	2		1	24300	1500	365,70438
Fen-Edebiyat Fakültesi										
100810092	Biyoloji	4	MF-2	20	1			---	---	----
100810302	Biyoteknoloji ve Moleküler Biyoloji	4	MF-3	40	1			---	---	----
100810356	Felsefe	4	TM-3	40	1			---	---	----
100810232	İngiliz Dili ve Edebiyatı	4	DİL-1	35	1		15	18900	---	311,15303
100810162	Matematik	4	MF-1	30	1			---	---	----
100810171	Tarih	4	TS-2	60	2			155000	---	293,31616
100830139	Tarih (İÖ)	4	TS-2	60	2		2	112000	---	313,78251
100810286	Türk Dili ve Edebiyatı	4	TS-2	60	2			66700	---	341,34236
100830193	Türk Dili ve Edebiyatı (İÖ)	4	TS-2	60	2		2	76900	---	334,44708
İktisadi ve İdari Bilimler Fakültesi										
100810268	İktisat	4	TM-1	55	2			255000	---	262,91507
100830184	İktisat (İÖ)	4	TM-1	55	2		2	297000	---	249,46196
100810011	İşletme	4	TM-1	115	3			260000	---	261,13351
100830069	İşletme (İÖ)	4	TM-1	115	3		2	301000	---	248,43341
100810029	Kamu Yönetimi	4	TM-2	75	2			163000	---	299,87244
100830051	Kamu Yönetimi (İÖ)	4	TM-2	75	2		2	214000	---	279,46332
İslami İlimler Fakültesi										
100810338	İlköğretim Din Kültürü ve Ahlak Bilgisi Öğretmenliği	4	YGS-4	40	1	5	1, 75	---	---	----
100830227	İlköğretim Din Kültürü ve Ahlak Bilgisi Öğretmenliği (İÖ)	4	YGS-4	40	1		1, 2	---	---	----
Mühendislik Fakültesi										
100810038	Çevre Mühendisliği	4	MF-4	55	2			203000	---	233,70630
100830033	Çevre Mühendisliği (İÖ)	4	MF-4	55	2		2	---	---	----
100810311	Elektrik-Elektronik Mühendisliği	4	MF-4	40	1			---	---	----
100830209	Elektrik-Elektronik Mühendisliği (İÖ)	4	MF-4	40	1		2	---	---	----
100810329	Gıda Mühendisliği	4	MF-4	40	1			---	---	----
100830218	Gıda Mühendisliği (İÖ)	4	MF-4	40	1		2	---	---	----
100810214	Harita Mühendisliği	4	MF-4	55	2			126000	---	298,45426
100830112	Harita Mühendisliği (İÖ)	4	MF-4	55	2		2	140000	---	283,77423
100810277	Hidrojeoloji Mühendisliği	4	MF-4	45	2			---	---	----
100810047	İnşaat Mühendisliği	4	MF-4	60	2			102000	---	325,78969
100830024	İnşaat Mühendisliği (İÖ)	4	MF-4	60	2		2	117000	---	308,28898
100810056	Jeoloji Mühendisliği	4	MF-4	20	1			---	---	----
100810259	Maden Mühendisliği	4	MF-4	40	1			---	---	----
100810065	Makine Mühendisliği	4	MF-4	60	2			137000	---	286,67077
100830015	Makine Mühendisliği (İÖ)	4	MF-4	60	2		2	149000	---	275,31980
Sağlık Yüksekokulu										
100810074	Hemşirelik	4	YGS-2	100	3		1, 38, 87	139000	15800	336,63081
100810198	Sağlık Kurumları Yöneticiliği	4	YGS-6	50	2		1	187000	30200	343,11830
Şereflikoçhisar Uygulamalı Teknoloji ve İşletmecilik Yüksekokulu										
100810241	Bankacılık ve Finans	4	YGS-6	40	1		1	322000	52300	303,01958
100830175	Bankacılık ve Finans (İÖ)	4	YGS-6	40	1		1, 2	414000	69700	284,91097
AMASYA ÜNİVERSİTESİ										
Eğitim Fakültesi										
100910091	Bilgisayar ve Öğretim Teknolojileri Öğretmenliği	4	YGS-1	50	2		1, 46	250000	10600	297,69581
100910019	Fen Bilgisi Öğretmenliği	4	MF-2	105	3		1, 46	193000	13200	234,68312
100910028	İlköğretim Matematik Öğretmenliği	4	MF-1	60	2	5	1, 46, 75	76900	10500	363,16873
100910037	Okul Öncesi Öğretmenliği	4	YGS-5	50	2		1, 46	160000	24900	364,02389
100910082	Rehberlik ve Psikolojik Danışmanlık	4	TM-3	50	2	10	46, 75	26500	---	410,77831
100910046	Sınıf Öğretmenliği	4	TM-2	100	3		1, 46	63400	9810	365,81499
100910055	Sosyal Bilgiler Öğretmenliği	4	TS-1	60	2		1, 46	23600	1470	366,80131
100910064	Türkçe Öğretmenliği	4	TS-2	60	2		1, 46	13800	1150	398,42134
Fen-Edebiyat Fakültesi										
100910143	Matematik	4	MF-1	20	1		46	---	---	----
100910188	İstatistik	4	MF-1	40	1			---	---	----
100910204	Tarih	4	TS-2	40	1			---	---	----
İlahiyat Fakültesi										
100910197	İlköğretim Din Kültürü ve Ahlak Bilgisi Öğretmenliği	4	YGS-4	50	2	6	1, 75	---	---	----
100930086	İlköğretim Din Kültürü ve Ahlak Bilgisi Öğretmenliği (İÖ)	4	YGS-4	50	2		1, 2	---	---	----
Mimarlık Fakültesi										
100910152	Şehir ve Bölge Planlama	4	MF-4	35	1		15	157000	---	267,81577
Teknoloji Fakültesi										

TABLO-4. Merkezi Yerleştirme İle Öğrenci Alan Yükseköğretim Lisans Programları

2013-ÖSYS TERCİH KILAVUZU

PROGRAM KODU (1)	PROGRAM ADI (2)	ÖĞR. SÜRE (3)	PUAN TÜRÜ (4)	GENEL KONT (5)	OKUL BİRİNCİSİ KONT (6)	MEB BURS (7)	ÖZEL KOŞUL VE AÇIKLAMALAR (8)	2012-ÖSYS 0,12BAŞARI SIRASI (9)	2012-ÖSYS EK PUANLI B.SIRA (10)	2012-ÖSYS EN KÜÇÜK PUAN (11)
100910161	Elektrik-Elektronik Mühendisliği	4	MF-4	32	1		46	116000	---	309,47735
100930077	Elektrik-Elektronik Mühendisliği (İÖ)	4	MF-4	32	1		2, 46	---	---	----
100910179	Elektrik-Elektronik Mühendisliği (M.T.O.K.)	4	MF-4	14	1		40, 46, 53	151000	---	273,07824
100930095	Elektrik-Elektronik Mühendisliği (M.T.O.K.) (İÖ)	4	MF-4	14	1		2, 40, 46, 53	---	---	----
100910213	Makine Mühendisliği	4	MF-4	28	1		46	---	---	----
100910222	Makine Mühendisliği (M.T.O.K.)	4	MF-4	12	1		40, 46, 53	---	---	----
Sağlık Yüksekokulu										
100910107	Ebelik	4	YGS-2	35	1		1, 38, 46, 78	184000	18100	311,23763
100910073	Hemşirelik	4	YGS-2	40	1		1, 38, 46	127000	15200	345,71377
ANADOLU ÜNİVERSİTESİ (ESKİŞEHİR)										
101010016	Eczacılık Fakültesi	5	MF-3	125	4		11, 14, 723	22100	---	457,87927
Edebiyat Fakültesi										
101010025	Arkeoloji	4	TM-3	60	2		46, 94	232000	---	277,68350
101010034	Felsefe	4	TM-3	40	1		46, 94	159000	---	308,09385
101010907	Rus Dili ve Edebiyatı	4	DİL-3	55	2		46, 94	12900	---	389,37761
101010043	Sanat Tarihi	4	TS-2	70	2		46, 94	81700	---	331,40249
101010052	Sosyoloji	4	TM-3	80	2		46, 94	84200	---	352,31852
101010061	Tarih	4	TS-2	80	2		46, 94	50000	---	354,01775
101010079	Türk Dili ve Edebiyatı	4	TS-2	60	2		46, 94	57100	---	348,46162
Eğitim Fakültesi										
101010088	Almanca Öğretmenliği	4	DİL-1	70	2		1, 125, 127	16800	1280	328,80000
101010097	Bilgisayar ve Öğretim Teknolojileri Öğretmenliği	4	YGS-1	70	2		1, 46, 94	205000	6790	314,38611
101010104	Fransızca Öğretmenliği	4	DİL-1	50	2		1, 127, 129	23500	1480	276,04442
101010113	İlköğretim Matematik Öğretmenliği	4	MF-1	80	2	7	1, 75	49000	7930	407,18677
101010122	İngilizce Öğretmenliği	4	DİL-1	160	4		1, 21, 77	4010	696	458,27951
101010131	İngilizce Öğretmenliği (İngilizce) (UOLP-SUNY Cortland)	4	DİL-1	40			1, 21, 28, 68, 251	28000	1610	247,68127
101010158	İşitme Engelliler Öğretmenliği	4	YGS-4	75	2		1, 80	46500	12600	418,56102
101010167	Okul Öncesi Öğretmenliği	4	YGS-5	60	2		1	92200	18000	395,50675
101010776	Rehberlik ve Psikolojik Danışmanlık	4	TM-3	40	1	7	75	16900	---	427,63302
101010176	Sınıf Öğretmenliği	4	TM-2	100	3		1	43600	8220	387,20894
101010185	Sosyal Bilgiler Öğretmenliği	4	TS-1	60	2		1	14900	1220	381,45644
101010194	Zihin Engelliler Öğretmenliği	4	YGS-4	70	2	24	1, 75	34200	9510	431,47219
Fen Fakültesi										
101010201	Biyoloji	4	MF-2	90	3		46, 94	---	---	----
101010219	Fizik	4	MF-2	20	1		46, 94	---	---	----
101010228	İstatistik	4	MF-1	90	3		46, 94	---	---	----
101010237	Kimya	4	MF-2	80	2		46, 94	---	---	----
101010246	Matematik	4	MF-1	80	2		46, 94	---	---	----
Havacılık ve Uzay Bilimleri Fakültesi										
101010979	Havacılık Elektrik ve Elektronik	4	MF-4	30	1		41, 46, 94, 831	---	---	----
101010952	Pilotaj	4	MF-4	15	1		39, 41, 46, 94, 210	---	---	----
101010961	Sivil Hava Ulaştırma İşletmeciliği	4	TM-1	45	2		41, 46, 94	---	---	----
101010988	Uçak Gövde-Motor Bakım	4	MF-4	50	2		41, 46, 94, 831	---	---	----
101010255	Hukuk Fakültesi	4	TM-2	400	10		230	12900	---	438,00933
İktisadi ve İdari Bilimler Fakültesi										
101010264	Çalışma Ekonomisi ve Endüstri İlişkileri	4	TM-1	80	2		46, 94	109000	---	327,32051
101010273	İktisat	4	TM-1	190	5		46, 94	104000	---	330,54390
101010282	İktisat (İngilizce)	4	TM-1	95	3		17, 21, 28	59300	---	367,19368
101010291	İktisat (İngilizce) (UOLP-SUNY Cortland)	4	TM-1	40			17, 21, 28, 68, 251	310000	---	245,43367
101010307	İşletme	4	TM-1	205	6		46, 94	103000	---	330,69319
101010316	İşletme (İngilizce)	4	TM-1	90	3		17, 21, 28	52000	---	375,46286
101010855	İşletme (İngilizce) (UOLP-SUNY Empire State College)	4	TM-1	40			17, 21, 28, 251, 703	303000	---	247,59348
101010864	İşletme (İngilizce) (UOLP-Leeds Metropolitan)	4	TM-1	40			17, 21, 28, 251, 704	231000	---	271,02461
101010325	Maliye	4	TM-1	120	3		46, 94	80400	---	347,36550
İletişim Bilimleri Fakültesi										
101010334	Basın ve Yayın	4	TS-1	80	2		46, 94	---	---	----
101010352	Halkla İlişkiler ve Reklamcılık	4	TS-1	70	2		46, 94	---	---	----
101010343	İletişim Tasarımı ve Yönetimi	4	TS-1	80	2		46, 94	---	---	----
101010361	Sinema ve Televizyon	4	TS-1	45	2		46, 94	---	---	----
Mimarlık ve Tasarım Fakültesi										
101010467	Endüstriyel Tasarım	4	MF-4	60	2		46, 94	57100	---	391,27947
101010934	İç Mimarlık	4	MF-4	45	2		46, 94	56100	---	392,96533
101010943	Moda Tasarımı	4	TM-3	65	2		46, 94	156000	---	309,52104
101010449	Mimarlık	4	MF-4	60	2		46, 94	---	---	----
Mühendislik Fakültesi										
101010379	Bilgisayar Mühendisliği (İngilizce)	4	MF-4	70	2		17, 21, 28	42100	---	417,99316
101010388	Çevre Mühendisliği	4	MF-4	70	2		46, 94	---	---	----
101010397	Elektrik-Elektronik Mühendisliği (İngilizce)	4	MF-4	80	2		17, 21, 28, 216	31400	---	438,50362
101010404	Endüstri Mühendisliği (İngilizce)	4	MF-4	60	2		17, 21, 28, 820	---	---	----
101010413	İnşaat Mühendisliği (İngilizce)	4	MF-4	60	2		17, 21, 28, 820	39500	---	422,81982
101010422	Kimya Mühendisliği (İngilizce)	4	MF-4	70	2		17, 21, 28	---	---	----
101010431	Malzeme Bilimi ve Mühendisliği (İngilizce)	4	MF-4	70	2		17, 21, 28	88800	---	343,30477
Sağlık Bilimleri Fakültesi										
101010997	Dil ve Konuşma Terapisi	4	MF-3	30	1		46, 81, 94, 832	---	---	----
101011005	Sosyal Hizmet	4	TM-3	40	1		46, 81, 94	---	---	----
Turizm Fakültesi										
101011014	Gastronomi ve Mutfak Sanatları	4	TS-1	40	1		46, 94	---	---	----
101010925	Turizm İşletmeciliği	4	TM-1	45	2		46, 94	188000	---	287,44947
101011023	Turizm Rehberliği	4	DİL-1	40	1		46, 77, 80, 94	---	---	----
Beden Eğitimi ve Spor Yüksekokulu										

TABLO-4. Merkezi Yerleştirme İle Öğrenci Alan Yükseköğretim Lisans Programları

2013-ÖSYS TERCİH KILAVUZU

PROGRAM KODU (1)	PROGRAM ADI (2)	ÖĞR. SÜRE (3)	PUAN TÜRÜ (4)	GENEL KONT (5)	OKUL BİRİNCİSİ KONT (6)	MEB BURS (7)	ÖZEL KOŞUL VE AÇIKLAMALAR (8)	2012-ÖSYS 0,12BAŞARI SIRASI (9)	2012-ÖSYS EK PUANLI B.SIRA (10)	2012-ÖSYS EN KÜÇÜK PUAN (11)
101010785	Rekreasyon	4	YGS-5	50	2		1, 46, 87, 94	381000	41300	309,94875
101010794	Spor Yöneticiliği	4	YGS-5	35	1		1, 46, 87, 94	252000	32300	336,13481
Açıköğretim Fakültesi										
101010801	Felsefe (Açıköğretim)	4		2000	50		9, 712		---	
101010819	Sosyoloji (Açıköğretim)	4		11000	275		9, 712		---	
101010916	Tarih (Açıköğretim)	4		3000	75		9, 712		---	
101010828	Türk Dili ve Edebiyatı (Açıköğretim)	4		6000	150		9, 712		---	
İktisat Fakültesi										
101010722	Çalışma Ekonomisi ve Endüstri İlişkileri (Açıköğretim)	4		2000	50		9, 712		---	
101010731	İktisat (Açıköğretim)	4		2000	50		9, 712		---	
101010749	Kamu Yönetimi (Açıköğretim)	4		10000	250		9, 712		---	
101010758	Maliye (Açıköğretim)	4		3000	75		9, 712		---	
101010837	Uluslararası İlişkiler (Açıköğretim)	4		5000	125		9, 712		---	
İşletme Fakültesi										
101010767	İşletme (Açıköğretim)	4		11000	275		9, 712		---	
101010846	Konaklama İşletmeciliği (Açıköğretim)	4		1000	25		9, 712		---	
ANKARA ÜNİVERSİTESİ										
Dil ve Tarih Coğrafya Fakültesi										
101110015	Alman Dili ve Edebiyatı	4	DİL-1	20	1		82, 83		---	
101110024	Amerikan Kültürü ve Edebiyatı	4	DİL-1	20	1		21, 77	9380	---	400,08597
101110033	Antropoloji	4	TM-3	30	1		46	216000	---	283,74545
101110042	Arap Dili ve Edebiyatı	4	DİL-3	30	1		1, 46	15500	1180	374,30079
101110069	Bilgi ve Belge Yönetimi	4	TM-1	30	1		46	115000	---	323,11185
101110078	Bulgar Dili ve Edebiyatı	4	DİL-2	20	1			36200	---	230,55947
101110087	Coğrafya	4	TS-1	40	1		46	26600	---	362,59134
101110096	Çağdaş Türk Lehçeleri ve Edebiyatları	4	TS-2	50	2		46	62700	---	344,31950
101110103	Çağdaş Yunan Dili ve Edebiyatı	4	DİL-2	25	1			29900	---	260,87593
101110112	Dilbilim	4	DİL-1	30	1		46	18200	---	317,37615
101110121	Fars Dili ve Edebiyatı	4	DİL-3	30	1			30000	---	300,64822
101110139	Felsefe	4	TM-3	30	1		46	146000	---	314,73909
101110148	Fransız Dili ve Edebiyatı	4	DİL-1	25	1		85, 127, 128	21800	---	288,15352
101110157	Halkbilim	4	TS-1	30	1		46	74000	---	321,67779
101110166	Hindoloji	4	DİL-3	20	1			39100	---	246,25298
101110175	Hititoloji	4	TS-2	20	1		46	98100	---	321,65646
101110184	Hungaroloji	4	DİL-3	20	1			37300	---	260,17561
101110193	İngiliz Dili ve Edebiyatı	4	DİL-1	50	2		21, 77	8140	---	413,47683
101110209	İspanyol Dili ve Edebiyatı	4	DİL-2	30	1		88	10400	---	391,82854
101110218	İtalyan Dili ve Edebiyatı	4	DİL-2	40	1		89	13800	---	364,27530
101110227	Japon Dili ve Edebiyatı	4	DİL-3	30	1			9650	---	410,09321
101110899	Klasik Arkeoloji	4	TM-3	20	1		46, 771	206000	---	287,80849
101110236	Kore Dili ve Edebiyatı	4	DİL-3	30	1			9990	---	407,85421
101110245	Latin Dili ve Edebiyatı	4	DİL-2	20	1		46	29400	---	263,16256
101110254	Leh Dili ve Edebiyatı	4	DİL-2	20	1			35300	---	235,54231
101110915	Protohistorya ve Ön Asya Arkeolojisi	4	TM-3	20	1		46, 81, 771	241000	---	274,49971
101110263	Psikoloji	4	TM-3	40	1		46	11600	---	439,65332
101110272	Rus Dili ve Edebiyatı	4	DİL-3	30	1			11600	---	397,09541
101110281	Sanat Tarihi	4	TS-2	20	1		46	66300	---	341,69619
101110299	Sinoloji	4	DİL-3	20	1			13700	---	384,62329
101110306	Sosyoloji	4	TM-3	30	1		21	69000	---	364,23814
101110315	Sümeroloji	4	TS-2	20	1		46	94200	---	323,87903
101110324	Tarih	4	TS-2	60	2		46	37200	---	365,67169
101111094	Tarih Öncesi Arkeolojisi	4	TM-3	15	1		46, 771	253000	---	270,08419
101110333	Türk Dili ve Edebiyatı	4	TS-2	50	2		46	71200	---	338,18449
101110342	Urdu Dili ve Edebiyatı	4	DİL-3	20	1			39300	---	245,30175
101110351	Yunan Dili ve Edebiyatı	4	DİL-2	20	1		46	33900	---	242,13296
101110369	Diş Hekimliği Fakültesi	5	MF-3	175	5		46	13300	---	478,69275
101110378	Eczacılık Fakültesi	5	MF-3	155	4		11, 14, 46	20800	---	460,75624
Eğitim Bilimleri Fakültesi										
101110387	Bilgisayar ve Öğretim Teknolojileri Öğretmenliği	4	YGS-1	60	2		1, 46	201000	6490	316,19116
101110403	Okul Öncesi Öğretmenliği	4	YGS-5	70	2		1, 46	113000	20400	384,04717
101110412	Rehberlik ve Psikolojik Danışmanlık	4	TM-3	70	2	14	46, 75	13600	---	434,70055
101110421	Sınıf Öğretmenliği	4	TM-2	80	2		1, 46	44700	8320	385,90530
101110439	Sosyal Bilgiler Öğretmenliği	4	TS-1	60	2		1, 46	12000	1100	387,98914
101110448	Zihin Engelliler Öğretmenliği	4	YGS-4	60	2	20	1, 46, 75	31000	8630	435,66761
Fen Fakültesi										
101110457	Astronomi ve Uzay Bilimleri	4	MF-1	40	1		46		---	
101110466	Biyoloji	4	MF-2	100	3		46	190000	---	237,77722
101111058	Biyoteknoloji (İng.) (UOLP-ABD Montana State Üniversitesi)	4	MF-3	30	1		17, 21, 28, 251, 782	201000	---	228,41861
101110475	Fizik	4	MF-2	20	1		46		---	
101110484	İstatistik	4	MF-1	70	2		46	134000	---	295,25321
101130073	İstatistik (İÖ)	4	MF-1	70	2		2	178000	---	259,95775
101110493	Kimya	4	MF-2	80	2		46	204000	---	225,76932
101110509	Matematik	4	MF-1	80	2		46	159000	---	273,50871
101130019	Matematik (İÖ)	4	MF-1	80	2		2	219000	---	234,16585
101110518	Hukuk Fakültesi	4	TM-2	800	20		46	5360	---	462,74391
İlahiyat Fakültesi										
101110536	İlahiyat	4	YGS-4	200	5		1, 17, 121, 708	80800	20000	393,89190
101111049	İlahiyat (İngilizce)	4	YGS-4	30	1		1, 17, 21, 28	49800	13300	415,66995
101110396	İlköğretim Din Kültürü ve Ahlak Bilgisi Öğretmenliği	4	YGS-4	75	2	10	1, 46, 75	61400	15900	406,32063
İletişim Fakültesi										

TABLO-4. Merkezi Yerleştirme İle Öğrenci Alan Yükseköğretim Lisans Programları

2013-ÖSYS TERCİH KILAVUZU

PROGRAM KODU (1)	PROGRAM ADI (2)	ÖGR. SÜRE (3)	PUAN TÜRÜ (4)	GENEL KONT (5)	OKUL BİRİNCİSİ KONT (6)	MEB BURS (7)	ÖZEL KOŞUL VE AÇIKLAMALAR (8)	2012-ÖSYS 0,12BAŞARI SIRASI (9)	2012-ÖSYS EK PUANLI B.SIRA (10)	2012-ÖSYS EN KÜÇÜK PUAN (11)
101110554	Gazetecilik	4	TS-1	90	3		17, 21, 86	23200	---	367,35562
101110563	Halkla İlişkiler ve Tanıtım	4	TS-1	90	3		46	19200	---	373,54735
101110572	Radyo, Televizyon ve Sinema	4	TS-1	80	2		17, 21, 86	13100	---	385,25229
Mühendislik Fakültesi										
101110581	Bilgisayar Mühendisliği	4	MF-4	70	2		17, 21, 86	33300	---	434,90135
101111022	Bilgisayar Mühendisliği (İngilizce)	4	MF-4	50	2		17, 21, 28	28700	---	444,15951
101110599	Elektrik-Elektronik Mühendisliği	4	MF-4	40	1		17, 21, 86	---	---	----
101110606	Fizik Mühendisliği	4	MF-4	80	2		17, 21, 86	207000	---	230,83824
101110615	Gıda Mühendisliği	4	MF-4	90	3		17, 21, 86	61200	---	384,58095
101110624	Jeofizik Mühendisliği	4	MF-4	50	2		21	201000	---	234,86069
101110633	Jeoloji Mühendisliği	4	MF-4	70	2		17, 21, 86	176000	---	252,51371
101110642	Kimya Mühendisliği	4	MF-4	100	3		17, 21, 86	75900	---	361,61684
Sağlık Bilimleri Fakültesi										
101110651	Beslenme ve Diyetetik	4	MF-3	75	2		46	21500	---	459,18092
101111031	Çocuk Gelişimi	4	TM-3	55	2		46	41800	---	390,80442
101110669	Ebelik	4	MF-3	90	3		38, 46, 87	109000	---	314,76896
101110678	Hemşirelik	4	MF-3	200	5		38, 46, 87	56300	---	390,99795
101110687	Sağlık Kurumları Yöneticiliği	4	TM-1	70	2		21	53700	---	373,43808
101110696	Sosyal Hizmet	4	TM-3	70	2			28900	---	407,31151
Siyasal Bilimler Fakültesi										
101110703	Çalışma Ekonomisi ve Endüstri İlişkileri	4	TM-1	80	2		17, 21, 86	49900	---	377,89764
101110712	İktisat	4	TM-1	90	3		17, 21, 86	30300	---	405,07697
101110721	İşletme	4	TM-1	90	3		17, 21, 86	35100	---	397,64896
101110739	Maliye	4	TM-1	70	2		17, 21, 86	30500	---	404,83964
101110748	Siyaset Bilimi ve Kamu Yönetimi	4	TM-2	100	3		17, 21, 86	17300	---	428,02479
101110757	Uluslararası İlişkiler	4	TM-2	100	3		17, 21, 86	25000	---	413,48051
101110775	Tıp Fakültesi	6	MF-3	335	9		21	3140	---	513,87482
101110784	Veteriner Fakültesi	5	MF-3	165	5		46	81700	---	350,76404
Ziraat Fakültesi										
101110924	Bahçe Bitkileri	4	MF-2	45	2		46	162000	---	260,66445
101110933	Bitki Koruma	4	MF-2	45	2		46	135000	---	287,78713
101110793	Peyzaj Mimarlığı	4	MF-4	65	2		46	138000	---	286,06821
101111013	Su Ürünleri Mühendisliği	4	MF-2	40	1		46	---	---	---
101111004	Süt Teknolojisi	4	MF-2	45	2		46	---	---	---
101110942	Tarım Ekonomisi	4	TM-1	45	2		46	145000	---	306,82963
101110951	Tarım Makineleri	4	MF-4	40	1		46	---	---	---
101110969	Tarımsal Yapılar ve Sulama	4	MF-4	45	2		46	226000	---	210,94501
101110978	Tarla Bitkileri	4	MF-3	45	2		46	176000	---	247,78452
101110987	Toprak Bilimi ve Bitki Besleme	4	MF-2	45	2		46	200000	---	229,66873
101110996	Zootekni	4	MF-2	45	2		46	202000	---	227,90260
ARDAHAN ÜNİVERSİTESİ										
Ardahan İnsani Bilimler ve Edebiyat Fakültesi										
101210014	Çağdaş Türk Lehçeleri ve Edebiyatları	4	TS-2	50	2			258000	---	254,59785
101210129	Gürcü Dili ve Edebiyatı	4	DİL-3	30	1			---	---	----
101210032	Tarih	4	TS-2	60	2			180000	---	282,31945
101230027	Tarih (İÖ)	4	TS-2	60	2		2	175000	---	284,43341
101210041	Türk Dili ve Edebiyatı	4	TS-2	60	2			329000	---	232,74986
101230036	Türk Dili ve Edebiyatı (İÖ)	4	TS-2	60	2		2	247000	---	258,32898
İktisadi ve İdari Bilimler Fakültesi										
101210059	Eşit Ağırlıklı Programlar	4	TM-2	155	4		46, 298	329000	---	241,19870
101230018	Eşit Ağırlıklı Programlar (İÖ)	4	TM-2	155	4		2, 46, 298	353000	---	233,27960
Mühendislik Fakültesi										
101210077	Çevre Mühendisliği	4	MF-4	45	2			---	---	---
101210111	Gıda Mühendisliği	4	MF-4	45	2			220000	---	220,44472
ARTVİN ÇORUH ÜNİVERSİTESİ										
Eğitim Fakültesi										
101310076	Fen Bilgisi Öğretmenliği	4	MF-2	60	2		1	213000	13200	216,92095
101310013	Sınıf Öğretmenliği	4	TM-2	70	2		1	73100	10400	356,86184
101310146	Sosyal Bilimler Öğretmenliği	4	TS-1	55	2		1	27800	1570	361,17019
101310164	Türkçe Öğretmenliği	4	TS-2	50	2		1	---	---	----
Fen-Edebiyat Fakültesi										
101310128	Sosyoloji	4	TM-3	55	2		833	186000	---	296,13670
101310101	Tarih	4	TS-2	55	2			143000	---	298,67124
101310137	Türk Dili ve Edebiyatı	4	TS-2	55	2			257000	---	254,87837
101330062	Türk Dili ve Edebiyatı (İÖ)	4	TS-2	55	2		2	306000	---	239,95456
İlahiyat Fakültesi										
101310119	İlköğretim Din Kültürü ve Ahlak Bilgisi Öğretmenliği	4	YGS-4	55	2	7	1, 75, 833	110000	25900	379,04785
101330053	İlköğretim Din Kültürü ve Ahlak Bilgisi Öğretmenliği (İÖ)	4	YGS-4	55	2		1, 2, 833	125000	28500	373,18222
Mühendislik Fakültesi										
101310173	Çevre Mühendisliği	4	MF-4	40	1			---	---	----
Orman Fakültesi										
101310022	Orman Mühendisliği	4	MF-4	40	1			---	---	----
101330044	Orman Mühendisliği (İÖ)	4	MF-4	40	1		2	---	---	----
101310031	Peyzaj Mimarlığı	4	MF-4	45	2			---	---	----
Sağlık Yüksekokulu										
101310182	Beslenme ve Diyetetik	4	YGS-2	40	1		1	---	---	----
101310049	Hemşirelik	4	YGS-2	80	2		1, 38	163000	17100	322,04627
Hopa İktisadi ve İdari Bilimler Fakültesi										
101310191	İktisat	4	TM-1	50	2			---	---	----
101310155	İşletme	4	TM-1	55	2			321000	---	242,32581

TABLO-4. Merkezi Yerleştirme İle Öğrenci Alan Yükseköğretim Lisans Programları

2013-ÖSYS TERCİH KILAVUZU

PROGRAM KODU (1)	PROGRAM ADI (2)	ÖĞR. SÜRE (3)	PUAN TÜRÜ (4)	GENEL KONT (5)	OKUL BİRİNCİSİ KONT (6)	MEB BURS (7)	ÖZEL KOŞUL VE AÇIKLAMALAR (8)	2012-ÖSYS 0,12BAŞARI SIRASI (9)	2012-ÖSYS EK PUANLI B.SIRA (10)	2012-ÖSYS EN KÜÇÜK PUAN (11)
101310207	Siyaset Bilimi ve Kamu Yönetimi	4	TM-2	50	2			...	---	---
	ATATÜRK ÜNİVERSİTESİ (ERZURUM)									
101410012	Dış Hekimliği Fakültesi	5	MF-3	120	3		14	17400	---	468,66871
101410021	Eczacılık Fakültesi	5	MF-3	65	2		11	22900	---	455,95495
	Edebiyat Fakültesi									
101410039	Alman Dili ve Edebiyatı	4	DİL-1	40	1		83, 127	33100	---	221,87430
101410048	Arap Dili ve Edebiyatı	4	DİL-3	60	2		1	27000	1240	314,99287
101430458	Arap Dili ve Edebiyatı (İÖ)	4	DİL-3	60	2		1, 2	29500	1240	302,79429
101410057	Arkeoloji	4	TM-3	65	2			324000	---	246,44590
101430016	Arkeoloji (İÖ)	4	TM-3	65	2		2	353000	---	237,32504
101410815	Bilgi ve Belge Yönetimi	4	TM-1	50	2			149000	---	304,96645
101430467	Bilgi ve Belge Yönetimi (İÖ)	4	TM-1	50	2		2	183000	---	289,33408
101410075	Coğrafya	4	TS-1	80	2			60900	---	330,70742
101430034	Coğrafya (İÖ)	4	TS-1	80	2		2	54300	---	335,72954
101410806	Çağdaş Türk Lehçeleri ve Edebiyatları	4	TS-2	50	2			203000	---	273,69352
101430449	Çağdaş Türk Lehçeleri ve Edebiyatları (İÖ)	4	TS-2	50	2		2	283000	---	246,85207
101410084	Fars Dili ve Edebiyatı	4	DİL-3	35	1			37900	---	255,33525
101410093	Felsefe	4	TM-3	65	2			228000	---	279,10505
101430113	Felsefe (İÖ)	4	TM-3	65	2		2	280000	---	260,80964
101410127	İngiliz Dili ve Edebiyatı	4	DİL-1	90	3		15, 77	21300	---	291,87033
101430052	İngiliz Dili ve Edebiyatı (İÖ)	4	DİL-1	90	3		2, 15, 77	25100	---	264,53853
101411091	Rus Dili ve Edebiyatı	4	DİL-3	45	2		115	30400	---	298,57566
101410154	Sanat Tarihi	4	TS-2	50	2			147000	---	296,87624
101430079	Sanat Tarihi (İÖ)	4	TS-2	50	2		2	158000	---	291,78382
101410163	Sosyoloji	4	TM-3	50	2			136000	---	320,03971
101430088	Sosyoloji (İÖ)	4	TM-3	50	2		2	172000	---	301,97556
101410172	Tarih	4	TS-2	100	3			102000	---	319,68690
101430097	Tarih (İÖ)	4	TS-2	100	3		2	159000	---	291,46497
101410181	Türk Dili ve Edebiyatı	4	TS-2	100	3			90400	---	326,15403
101430104	Türk Dili ve Edebiyatı (İÖ)	4	TS-2	100	3		2	203000	---	273,69606
	Fen Fakültesi									
101410066	Biyoloji	4	MF-2	20	1				---	
101410109	Fizik	4	MF-2	20	1			...	---	---
101410136	Kimya	4	MF-2	20	1		15, 17, 86		---	---
101410145	Matematik	4	MF-1	60	2				---	---
101411001	Moleküler Biyoloji ve Genetik	4	MF-3	50	2			75300	---	360,14882
101410206	Hukuk Fakültesi	4	TM-2	200	5			19300	---	423,79865
101430564	Hukuk Fakültesi (İÖ)	4	TM-2	125	4		2	21600	---	419,47136
	İktisadi ve İdari Bilimler Fakültesi									
101410851	Çalışma Ekonomisi ve Endüstri İlişkileri	4	TM-1	60	2			221000	---	274,64544
101430361	Çalışma Ekonomisi ve Endüstri İlişkileri (İÖ)	4	TM-1	60	2		2	266000	---	259,45667
101410824	Ekonometri	4	TM-1	55	2			257000	---	262,28913
101430379	Ekonometri (İÖ)	4	TM-1	55	2		2	290000	---	251,79434
101410215	İktisat	4	TM-1	130	4			235000	---	269,74774
101430131	İktisat (İÖ)	4	TM-1	130	4		2	288000	---	252,32006
101410224	İşletme	4	TM-1	140	4			223000	---	273,89200
101430149	İşletme (İÖ)	4	TM-1	140	4		2	285000	---	253,22484
101410233	Kamu Yönetimi	4	TM-2	55	2			103000	---	333,79248
101430388	Kamu Yönetimi (İÖ)	4	TM-2	55	2		2	145000	---	308,32344
101411028	Uluslararası İlişkiler	4	TM-2	55	2			126000	---	318,76704
101430501	Uluslararası İlişkiler (İÖ)	4	TM-2	55	2		2	160000	---	301,02134
101411116	Yönetim Bilişim Sistemleri	4	TM-1	45	2			193000	---	285,26696
101430555	Yönetim Bilişim Sistemleri (İÖ)	4	TM-1	45	2		2	262000	---	260,81830
	İlahiyat Fakültesi									
101410242	İlahiyat	4	YGS-4	250	7		1, 17, 121, 708	151000	33100	363,60510
101430494	İlahiyat (İÖ)	4	YGS-4	250	7		1, 2, 17, 121, 708	182000	38300	354,26426
101410312	İlköğretim Din Kültürü ve Ahlak Bilgisi Öğretmenliği	4	YGS-4	100	3	13	1, 75	91000	22100	388,32503
101430519	İlköğretim Din Kültürü ve Ahlak Bilgisi Öğretmenliği (İÖ)	4	YGS-4	100	3		1, 2	117000	27100	376,30949
	İletişim Fakültesi									
101410251	Gazetecilik	4	TS-1	60	2			57400	---	333,35413
101430334	Gazetecilik (İÖ)	4	TS-1	60	2		2	67600	---	326,03886
101410842	Halkla İlişkiler ve Tanıtım	4	TS-1	60	2			42600	---	345,54556
101430352	Halkla İlişkiler ve Tanıtım (İÖ)	4	TS-1	60	2		2	56800	---	333,83093
101410269	Radio, Televizyon ve Sinema	4	TS-1	60	2			51700	---	337,74185
101430343	Radio, Televizyon ve Sinema (İÖ)	4	TS-1	60	2		2	61600	---	330,23345
	Kazım Karabekir Eğitim Fakültesi									
101410278	Almanca Öğretmenliği	4	DİL-1	70	2		1, 83, 127	28600	1620	243,89845
101410287	Bilgisayar ve Öğretim Teknolojileri Öğretmenliği	4	YGS-1	50	2		1	251000	10600	297,52360
101410339	Fen Bilgisi Öğretmenliği	4	MF-2	105	3		1	187000	13200	240,22661
101410366	İlköğretim Matematik Öğretmenliği	4	MF-1	105	3	10	1, 75	86300	11200	350,04036
101410375	İngilizce Öğretmenliği	4	DİL-1	70	2		1, 15, 77	9330	1010	400,64336
101410409	Okul Öncesi Öğretmenliği	4	YGS-5	60	2		1	149000	23900	367,99440
101430176	Okul Öncesi Öğretmenliği (İÖ)	4	YGS-5	60	2		1, 2	194000	27800	352,34016
101410418	Rehberlik ve Psikolojik Danışmanlık	4	TM-3	65	2	13	75	25200	---	412,86370
101430185	Rehberlik ve Psikolojik Danışmanlık (İÖ)	4	TM-3	65	2		2	29700	---	406,18737
101410427	Sınıf Öğretmenliği	4	TM-2	105	3		1	58800	9480	370,42174
101410436	Sosyal Bilgiler Öğretmenliği	4	TS-1	105	3		1	23700	1480	366,55409
101410463	Türkçe Öğretmenliği	4	TS-2	105	3		1	14800	1190	396,49789
	Mimarlık ve Tasarım Fakültesi									
101410551	Peyzaj Mimarlığı	4	MF-4	45	2			206000	---	231,46272

TABLO-4. Merkezi Yerleştirme İle Öğrenci Alan Yükseköğretim Lisans Programları

2013-ÖSYS TERCİH KILAVUZU

PROGRAM KODU (1)	PROGRAM ADI (2)	ÖGR. SÜRE (3)	PUAN TÜRÜ (4)	GENEL KONT (5)	OKUL BİRİNCİSİ KONT (6)	MEB BURS (7)	ÖZEL KOŞUL VE AÇIKLAMALAR (8)	2012-ÖSYS 0,12BAŞARI SIRASI (9)	2012-ÖSYS EK PUANLI B.SIRA (10)	2012-ÖSYS EN KÜÇÜK PUAN (11)
101411125	Şehir ve Bölge Planlama	4	MF-4	45	2			159000	---	266,43242
	Mühendislik Fakültesi									
101411037	Bilgisayar Mühendisliği	4	MF-4	45	2			93000	---	337,67746
101430537	Bilgisayar Mühendisliği (İÖ)	4	MF-4	45	2		2	116000	---	308,82246
101410472	Çevre Mühendisliği	4	MF-4	90	3		15	208000	---	230,19711
101430237	Çevre Mühendisliği (İÖ)	4	MF-4	90	3		2, 15	---	---	---
101410481	Elektrik-Elektronik Mühendisliği	4	MF-4	60	2		15, 17, 86	78100	---	358,33914
101430316	Elektrik-Elektronik Mühendisliği (İÖ)	4	MF-4	60	2		2, 15, 17, 86	107000	---	320,22538
101410833	Endüstri Mühendisliği	4	MF-4	60	2			111000	---	315,42556
101430325	Endüstri Mühendisliği (İÖ)	4	MF-4	60	2		2	129000	---	294,98092
101410499	İnşaat Mühendisliği	4	MF-4	90	3		15	87300	---	345,43926
101430246	İnşaat Mühendisliği (İÖ)	4	MF-4	90	3		2, 15	99900	---	328,77669
101410506	Kimya Mühendisliği	4	MF-4	105	3		15	202000	---	234,45463
101430255	Kimya Mühendisliği (İÖ)	4	MF-4	105	3		2, 15	---	---	---
101410515	Makine Mühendisliği	4	MF-4	105	3		15, 17, 86	131000	---	292,89012
101430264	Makine Mühendisliği (İÖ)	4	MF-4	105	3		2, 15, 17, 86	146000	---	277,42750
101411046	Metaller ve Malzeme Mühendisliği	4	MF-4	45	2			179000	---	250,00330
101430546	Metaller ve Malzeme Mühendisliği (İÖ)	4	MF-4	45	2		2	206000	---	231,25608
	Sağlık Bilimleri Fakültesi									
101410975	Beslenme ve Diyetetik	4	MF-3	45	2			24200	---	453,22352
101410966	Ebelik	4	MF-3	60	2		38, 78, 87	126000	---	295,25209
101410984	Hemşirelik	4	MF-3	350	9		38, 87	100000	---	325,72007
	Su Ürünleri Fakültesi									
101410948	Su Ürünleri Mühendisliği	4	MF-2	25	1			---	---	---
101410524	Tıp Fakültesi	6	MF-3	205	6			11000	---	484,92783
101410993	Tıp Fakültesi (İngilizce)	6	MF-3	50	2		15, 17, 28	11400	---	483,90396
	Turizm Fakültesi									
101411143	Gastronomi ve Mutfak Sanatları	4	TS-1	55	2		15	---	---	---
101430573	Gastronomi ve Mutfak Sanatları (İÖ)	4	TS-1	55	2		2	---	---	---
101411152	Turizm İşletmeciliği	4	TM-1	55	2		15	---	---	---
101430582	Turizm İşletmeciliği (İÖ)	4	TM-1	55	2		2	---	---	---
101410533	Veteriner Fakültesi	5	MF-3	65	2			133000	---	287,70300
	Ziraat Fakültesi									
101410869	Bahçe Bitkileri	4	MF-2	35	1			211000	---	219,66348
101410878	Bitki Koruma	4	MF-2	35	1			185000	---	241,79332
101410542	Gıda Mühendisliği	4	MF-4	75	2			152000	---	272,34400
101430528	Gıda Mühendisliği (İÖ)	4	MF-4	75	2		2	178000	---	251,28641
101410887	Tarım Ekonomisi	4	TM-1	35	1			266000	---	259,31057
101410896	Tarım Makineleri	4	MF-4	20	1			---	---	---
101410957	Tarımsal Biyoteknoloji	4	MF-3	35	1			---	---	---
101410912	Tarla Bitkileri	4	MF-3	35	1			---	---	---
101410939	Zootekni	4	MF-2	20	1			---	---	---
	Açıköğretim Fakültesi									
101411073	Halkla İlişkiler ve Tanıtım (Açıköğretim)	4		1000	25		9, 712	---	---	---
101411064	İşletme (Açıköğretim)	4		500	13		9, 712	---	---	---
101411055	Sosyal Hizmet (Açıköğretim)	4		2000	50		9, 712	---	---	336,38778
101411134	Sosyoloji (Açıköğretim)	4		1000	25		9, 712	---	---	---
	ATILIM ÜNİVERSİTESİ (ANKARA)									
	Fen-Edebiyat Fakültesi									
200210025	İngiliz Dili ve Edebiyatı (İngilizce) (Tam Burslu)	4	DİL-1	5			3, 21, 28, 77, 92	9650	---	397,64024
200211165	İngiliz Dili ve Edebiyatı (İngilizce) (%75 Burslu)	4	DİL-1	5			3, 21, 28, 77, 92	13400	---	360,88853
200210034	İngiliz Dili ve Edebiyatı (İngilizce) (%50 Burslu)	4	DİL-1	15			3, 21, 28, 77, 92	27400	---	250,56855
200210052	Matematik (İngilizce) (Tam Burslu)	4	MF-1	2			3, 17, 21, 28, 92	133000	---	296,72254
200211174	Matematik (İngilizce) (%75 Burslu)	4	MF-1	15			3, 17, 21, 28, 92	---	---	---
200210088	Mütercim-Tercümanlık (İngilizce) (Tam Burslu)	4	DİL-1	5			3, 21, 28, 77, 92	3260	---	467,78303
200211183	Mütercim-Tercümanlık (İngilizce) (%75 Burslu)	4	DİL-1	5			3, 21, 28, 77, 92	7550	---	419,23864
200210097	Mütercim-Tercümanlık (İngilizce) (%50 Burslu)	4	DİL-1	15			3, 21, 28, 77, 92	16700	---	330,17826
200210104	Psikoloji (İngilizce) (Ücretli)	4	TM-3	54			17, 21, 28, 92	285000	---	259,25207
200210113	Psikoloji (İngilizce) (Tam Burslu)	4	TM-3	6			3, 17, 21, 28, 92	23000	---	416,26731
	Güzel Sanatlar Tasarım ve Mimarlık Fakültesi									
200210731	Mimarlık (Ücretli)	4	MF-4	19			21, 92	108000	---	319,05170
200210749	Mimarlık (Tam Burslu)	4	MF-4	4			3, 21, 92	28200	---	445,20181
200210846	Mimarlık (%50 Burslu)	4	MF-4	8			3, 21, 92	42600	---	417,10858
200210873	Mimarlık (%25 Burslu)	4	MF-4	9			3, 21, 92	61800	---	383,64130
200210573	Hukuk Fakültesi (Ücretli)	4	TM-2	170			21, 92	104000	---	332,90752
200210582	Hukuk Fakültesi (Tam Burslu)	4	TM-2	20			3, 21, 92	14800	---	433,49512
200210591	Hukuk Fakültesi (%50 Burslu)	4	TM-2	10			3, 21, 92	21000	---	420,71093
	İşletme Fakültesi									
200210122	Halkla İlişkiler ve Reklamcılık (İngilizce) (Ücretli)	4	TS-1	4			17, 21, 28, 92	188000	---	264,61902
200210131	Halkla İlişkiler ve Reklamcılık (İngilizce) (Tam Burslu)	4	TS-1	3			3, 17, 21, 28, 92	7740	---	400,54410
200211192	Halkla İlişkiler ve Reklamcılık (İngilizce) (%75 Burslu)	4	TS-1	10			3, 17, 21, 28, 92	39000	---	348,95901
200210149	Halkla İlişkiler ve Reklamcılık (İngilizce) (%50 Burslu)	4	TS-1	13			3, 17, 21, 28, 92	65700	---	327,33856
200210607	İktisat (Ücretli)	4	TM-1	3			92	---	---	---
200210758	İktisat (Tam Burslu)	4	TM-1	3			3, 92	97800	---	334,31081
200210767	İktisat (%50 Burslu)	4	TM-1	15			3, 92	274000	---	256,88098
200210907	İktisat (%25 Burslu)	4	TM-1	5			3, 92	365000	---	228,51970
200210158	İktisat (İngilizce) (Ücretli)	4	TM-1	3			17, 21, 28, 92	---	---	---
200210167	İktisat (İngilizce) (Tam Burslu)	4	TM-1	3			3, 17, 21, 28, 92	56500	---	370,22297
200210176	İktisat (İngilizce) (%50 Burslu)	4	TM-1	15			3, 17, 21, 28, 92	264000	---	260,05104
200210891	İktisat (İngilizce) (%25 Burslu)	4	TM-1	5			3, 17, 21, 28, 92	336000	---	237,80879

TABLO-4. Merkezi Yerleştirme İle Öğrenci Alan Yükseköğretim Lisans Programları

2013-ÖSYS TERCİH KILAVUZU

PROGRAM KODU (1)	PROGRAM ADI (2)	ÖGR. SÜRE (3)	PUAN TÜRÜ (4)	GENEL KONT (5)	OKUL BİRİNCİSİ KONT (6)	MEB BURS (7)	ÖZEL KOŞUL VE AÇIKLAMALAR (8)	2012-ÖSYS 0,12BAŞARI SIRASI (9)	2012-ÖSYS EK PUANLI B.SIRA (10)	2012-ÖSYS EN KÜÇÜK PUAN (11)
200210219	İşletme (Ücretli)	4	TM-1	10			92		---	
200210228	İşletme (Tam Burslu)	4	TM-1	5			3, 92	89300	---	340,45731
200210237	İşletme (%50 Burslu)	4	TM-1	20			3, 92	246000	---	266,11182
200210916	İşletme (%25 Burslu)	4	TM-1	10			3, 92	352000	---	232,74506
200210185	İşletme (İngilizce) (Ücretli)	4	TM-1	5			17, 21, 28, 92		---	
200210194	İşletme (İngilizce) (Tam Burslu)	4	TM-1	4			3, 17, 21, 28, 92	72700	---	353,91892
200210201	İşletme (İngilizce) (%50 Burslu)	4	TM-1	20			3, 17, 21, 28, 92	239000	---	268,26733
200210925	İşletme (İngilizce) (%25 Burslu)	4	TM-1	10			3, 17, 21, 28, 92	377000	---	223,91949
200210713	Siyaset Bilimi ve Kamu Yönetimi (Ücretli)	4	TM-2	19			92	375000	---	224,88604
200210722	Siyaset Bilimi ve Kamu Yönetimi (Tam Burslu)	4	TM-2	4			3, 92	49600	---	380,21371
200210794	Siyaset Bilimi ve Kamu Yönetimi (%50 Burslu)	4	TM-2	8			3, 92	130000	---	316,38376
200211208	Siyaset Bilimi ve Kamu Yönetimi (%25 Burslu)	4	TM-2	9			3, 92	219000	---	277,60259
200210255	Turizm ve Otel İşletmeciliği (İngilizce) (Tam Burslu)	4	TM-1	2			3, 17, 21, 28, 92	132000	---	313,78193
200211217	Turizm ve Otel İşletmeciliği (İngilizce) (%75 Burslu)	4	TM-1	4			3, 17, 21, 28, 92	199000	---	282,89771
200210264	Turizm ve Otel İşletmeciliği (İngilizce) (%50 Burslu)	4	TM-1	14			3, 17, 21, 28, 92	336000	---	237,76949
200210273	Uluslararası İlişkiler (İngilizce) (Ücretli)	4	TM-2	12			17, 21, 28, 92		---	
200210282	Uluslararası İlişkiler (İngilizce) (Tam Burslu)	4	TM-2	3			3, 17, 21, 28, 92	47300	---	382,77343
200210291	Uluslararası İlişkiler (İngilizce) (%50 Burslu)	4	TM-2	8			3, 17, 21, 28, 92	116000	---	324,84542
200210943	Uluslararası İlişkiler (İngilizce) (%25 Burslu)	4	TM-2	7			3, 17, 21, 28, 92	285000	---	255,04036
200210616	Uluslararası Ticaret ve Lojistik (İngilizce) (Ücretli)	4	TM-1	7			17, 21, 28, 92		---	
200210776	Uluslararası Ticaret ve Lojistik (İngilizce) (Tam Burslu)	4	TM-1	3			3, 17, 21, 28, 92	57700	---	368,91762
200210785	Uluslararası Ticaret ve Lojistik (İngilizce) (%50 Burslu)	4	TM-1	10			3, 17, 21, 28, 92	160000	---	299,71262
200210952	Uluslararası Ticaret ve Lojistik (İngilizce) (%25 Burslu)	4	TM-1	10			3, 17, 21, 28, 92	332000	---	238,80143
	Mühendislik Fakültesi									
200210307	Bilgisayar Mühendisliği (İngilizce) (Ücretli)	4	MF-4	4			17, 21, 28, 92		---	
200210316	Bilgisayar Mühendisliği (İngilizce) (Tam Burslu)	4	MF-4	4			3, 17, 21, 28, 92	49400	---	404,39298
200210325	Bilgisayar Mühendisliği (İngilizce) (%50 Burslu)	4	MF-4	17			3, 17, 21, 28, 92	124000	---	300,47095
200210961	Bilgisayar Mühendisliği (İngilizce) (%25 Burslu)	4	MF-4	15			3, 17, 21, 28, 92	159000	---	266,07625
200210334	Bilişim Sistemleri Mühendisliği (İngilizce) (Ücretli)	4	MF-4	5			17, 21, 28, 92		---	
200210343	Bilişim Sistemleri Mühendisliği (İngilizce) (Tam Burslu)	4	MF-4	4			3, 17, 21, 28, 92	53400	---	397,47075
200210352	Bilişim Sistemleri Mühendisliği (İngilizce) (%50 Burslu)	4	MF-4	25			3, 17, 21, 28, 92		---	
200210979	Bilişim Sistemleri Mühendisliği (İngilizce) (%25 Burslu)	4	MF-4	5			3, 17, 21, 28, 92		---	
200210643	Bilişim Sistemleri Müh. (İng.) (UOLP-Incarnate Word) (Ücretli)	4	MF-4	2			17, 28, 251, 259		---	
200210801	Bilişim Sistemleri Müh. (İng.) (UOLP-Incarnate Word) (Tam Burslu)	4	MF-4	1			17, 28, 251, 259	51400	---	400,96773
200210361	Elektrik-Elektronik Mühendisliği (İngilizce) (Ücretli)	4	MF-4	10			17, 21, 28, 92		---	
200210379	Elektrik-Elektronik Mühendisliği (İngilizce) (Tam Burslu)	4	MF-4	5			3, 17, 21, 28, 92	45900	---	410,90464
200210388	Elektrik-Elektronik Mühendisliği (İngilizce) (%50 Burslu)	4	MF-4	15			3, 17, 21, 28, 92	93800	---	336,64565
200210988	Elektrik-Elektronik Mühendisliği (İngilizce) (%25 Burslu)	4	MF-4	20			3, 17, 21, 28, 92	156000	---	268,63153
200210397	Endüstri Mühendisliği (İngilizce) (Ücretli)	4	MF-4	7			17, 21, 28, 92		---	
200210404	Endüstri Mühendisliği (İngilizce) (Tam Burslu)	4	MF-4	3			3, 17, 21, 28, 92	46100	---	410,54602
200210413	Endüstri Mühendisliği (İngilizce) (%50 Burslu)	4	MF-4	10			3, 17, 21, 28, 92	82100	---	352,51558
200210997	Endüstri Mühendisliği (İngilizce) (%25 Burslu)	4	MF-4	10			3, 17, 21, 28, 92	162000	---	263,34930
200210652	Enerji Sistemleri Mühendisliği (İngilizce) (Ücretli)	4	MF-4	5			17, 21, 28, 92		---	
200210661	Enerji Sistemleri Mühendisliği (İngilizce) (Tam Burslu)	4	MF-4	5			3, 17, 21, 28, 92	50500	---	402,40618
200210837	Enerji Sistemleri Mühendisliği (İngilizce) (%50 Burslu)	4	MF-4	15			3, 17, 21, 28, 92		---	
200211005	Enerji Sistemleri Mühendisliği (İngilizce) (%25 Burslu)	4	MF-4	5			3, 17, 21, 28, 92		---	
200210519	İmalat Mühendisliği (İngilizce) (Ücretli)	4	MF-4	5			17, 21, 28, 92		---	
200210528	İmalat Mühendisliği (İngilizce) (Tam Burslu)	4	MF-4	4			3, 17, 21, 28, 92	68600	---	373,01698
200211226	İmalat Mühendisliği (İngilizce) (%75 Burslu)	4	MF-4	8			3, 17, 21, 28, 92	129000	---	295,26618
200210537	İmalat Mühendisliği (İngilizce) (%50 Burslu)	4	MF-4	13			3, 17, 21, 28, 92		---	
200210422	İnşaat Mühendisliği (İngilizce) (Ücretli)	4	MF-4	41			17, 21, 28, 92	179000	---	250,26010
200210431	İnşaat Mühendisliği (İngilizce) (Tam Burslu)	4	MF-4	7			3, 17, 21, 28, 92	43500	---	415,51031
200210449	İnşaat Mühendisliği (İngilizce) (%50 Burslu)	4	MF-4	14			3, 17, 21, 28, 92	65900	---	377,22600
200211023	İnşaat Mühendisliği (İngilizce) (%25 Burslu)	4	MF-4	8			3, 17, 21, 28, 92	87500	---	345,06888
200210855	Kimya Mühendisliği ve Uygulamalı Kimya (İngilizce) (Ücretli)	4	MF-4	3			17, 21, 28, 92		---	
200210864	Kimya Mühendisliği ve Uygulamalı Kimya (İng.) (Tam Burslu)	4	MF-4	3			3, 17, 21, 28, 92	83000	---	351,34722
200211235	Kimya Mühendisliği ve Uygulamalı Kimya (İng.) (%75 Burslu)	4	MF-4	10			3, 17, 21, 28, 92	147000	---	276,68238
200211041	Kimya Mühendisliği ve Uygulamalı Kimya (İng.) (%50 Burslu)	4	MF-4	10			3, 17, 21, 28, 92		---	
200210679	Makine Mühendisliği (İngilizce) (Ücretli)	4	MF-4	5			17, 21, 28, 92	227000	---	207,30903
200210688	Makine Mühendisliği (İngilizce) (Tam Burslu)	4	MF-4	5			3, 17, 21, 28, 92	50900	---	401,78991
200210819	Makine Mühendisliği (İngilizce) (%50 Burslu)	4	MF-4	20			3, 17, 21, 28, 92	108000	---	318,60789
200211059	Makine Mühendisliği (İngilizce) (%25 Burslu)	4	MF-4	10			3, 17, 21, 28, 92	165000	---	260,82905
200210458	Metalurji ve Malzeme Mühendisliği (İngilizce) (Ücretli)	4	MF-4	5			17, 21, 28, 92		---	
200210467	Metalurji ve Malzeme Mühendisliği (İngilizce) (Tam Burslu)	4	MF-4	3			3, 17, 21, 28, 92	87600	---	345,01167
200211244	Metalurji ve Malzeme Mühendisliği (İngilizce) (%75 Burslu)	4	MF-4	8			3, 17, 21, 28, 92	121000	---	303,36582
200210476	Metalurji ve Malzeme Mühendisliği (İngilizce) (%50 Burslu)	4	MF-4	14			3, 17, 21, 28, 92		---	
200210485	Mekatronik Mühendisliği (İngilizce) (Ücretli)	4	MF-4	10			17, 21, 28, 92		---	
200210494	Mekatronik Mühendisliği (İngilizce) (Tam Burslu)	4	MF-4	5			3, 17, 21, 28, 92	35800	---	430,00480
200210501	Mekatronik Mühendisliği (İngilizce) (%50 Burslu)	4	MF-4	15			3, 17, 21, 28, 92	96200	---	333,55742
200211077	Mekatronik Mühendisliği (İngilizce) (%25 Burslu)	4	MF-4	10			3, 17, 21, 28, 92	179000	---	250,43135
200210697	Otomotiv Mühendisliği (İngilizce) (Ücretli)	4	MF-4	12			17, 21, 28, 92		---	
200210704	Otomotiv Mühendisliği (İngilizce) (Tam Burslu)	4	MF-4	3			3, 17, 21, 28, 92	43200	---	415,94050
200210828	Otomotiv Mühendisliği (İngilizce) (%50 Burslu)	4	MF-4	8			3, 17, 21, 28, 92	98300	---	330,78891
200211086	Otomotiv Mühendisliği (İngilizce) (%25 Burslu)	4	MF-4	7			3, 17, 21, 28, 92	182000	---	247,79045
200210546	Yazılım Mühendisliği (İngilizce) (Ücretli)	4	MF-4	5			17, 21, 28, 92		---	
200210555	Yazılım Mühendisliği (İngilizce) (Tam Burslu)	4	MF-4	4			3, 17, 21, 28, 92	45800	---	410,99895
200210564	Yazılım Mühendisliği (İngilizce) (%50 Burslu)	4	MF-4	23			3, 17, 21, 28, 92	146000	---	278,05061
200211095	Yazılım Mühendisliği (İngilizce) (%25 Burslu)	4	MF-4	8			3, 17, 21, 28, 92	220000	---	219,88432
	Sivil Havaçılık Yüksekokulu									
200211102	Sivil Hava Ulaştırma İşletmeciliği (İngilizce) (Ücretli)	4	YGS-6	15			1, 17, 21, 28, 92	959000	142000	221,98238

TABLO-4. Merkezi Yerleştirme İle Öğrenci Alan Yükseköğretim Lisans Programları

2013-ÖSYS TERCİH KILAVUZU

PROGRAM KODU (1)	PROGRAM ADI (2)	ÖGR. SÜRE (3)	PUAN TÜRÜ (4)	GENEL KONT (5)	OKUL BİRİNCİSİ KONT (6)	MEB BURS (7)	ÖZEL KOŞUL VE AÇIKLAMALAR (8)	2012-ÖSYS 0,12BAŞARI SIRASI (9)	2012-ÖSYS EK PUANLI B.SIRA (10)	2012-ÖSYS EN KÜÇÜK PUAN (11)
200211111	Sivil Hava Ulaştırma İşletmeciliği (İngilizce) (Tam Burslu)	4	YGS-6	6			1, 3, 17, 21, 28, 92	104000	19000	383,92077
200211253	Sivil Hava Ulaştırma İşletmeciliği (İngilizce) (%50 Burslu)	4	YGS-6	25			1, 3, 17, 21, 28, 92	478000	82400	274,64139
200211262	Sivil Hava Ulaştırma İşletmeciliği (İngilizce) (%25 Burslu)	4	YGS-6	9			1, 3, 17, 21, 28, 92	713000	124000	246,08240
200211129	Uçak Elektrik-Elektronik (İngilizce) (Ücretli)	4	YGS-1	9			1, 17, 21, 28, 92			
200211138	Uçak Elektrik-Elektronik (İngilizce) (Tam Burslu)	4	YGS-1	4			1, 3, 17, 21, 28, 92	70800	385	403,00515
200211271	Uçak Elektrik-Elektronik (İngilizce) (%50 Burslu)	4	YGS-1	17			1, 3, 17, 21, 28, 92	421000	28300	255,38724
200211289	Uçak Elektrik-Elektronik (İngilizce) (%25 Burslu)	4	YGS-1	5			1, 3, 17, 21, 28, 92	822000	43600	207,33538
200211147	Uçak Gövde - Motor (İngilizce) (Ücretli)	4	YGS-1	5			1, 17, 21, 28, 92			
200211156	Uçak Gövde - Motor (İngilizce) (Tam Burslu)	4	YGS-1	4			1, 3, 17, 21, 28, 92	66800	314	407,46300
200211298	Uçak Gövde - Motor (İngilizce) (%50 Burslu)	4	YGS-1	20			1, 3, 17, 21, 28, 92	575000	39600	232,05816
200211305	Uçak Gövde - Motor (İngilizce) (%25 Burslu)	4	YGS-1	6			1, 3, 17, 21, 28, 92			
AVRASYA ÜNİVERSİTESİ (TRABZON)										
Fen-Edebiyat Fakültesi										
200310403	İngiliz Dili ve Edebiyatı (Ücretli)	4	DİL-1	31			21, 776		---	
200310412	İngiliz Dili ve Edebiyatı (Tam Burslu)	4	DİL-1	4			3, 21, 776	20300	---	300,02781
200310421	İngiliz Dili ve Edebiyatı (%50 Burslu)	4	DİL-1	5			3, 21, 776		---	
200310175	Moleküler Biyoloji ve Genetik (Ücretli)	4	MF-3	12			776		---	
200310184	Moleküler Biyoloji ve Genetik (Tam Burslu)	4	MF-3	3			3, 776	74000	---	361,99278
200310218	Moleküler Biyoloji ve Genetik (%50 Burslu)	4	MF-3	15			3, 776		---	
200310509	Mütercim-Tercümanlık (Rusça) (Ücretli)	4	DİL-3	54			115, 776	...	---	----
200310518	Mütercim-Tercümanlık (Rusça) (Tam Burslu)	4	DİL-3	6			3, 115, 776	...	---	----
200310527	Psikoloji (Ücretli)	4	TM-3	54			776	...	---	----
200310536	Psikoloji (Tam Burslu)	4	TM-3	6			3, 776	...	---	----
200310193	Türk Dili ve Edebiyatı (Ücretli)	4	TS-2	44			776		---	
200310209	Türk Dili ve Edebiyatı (Tam Burslu)	4	TS-2	6			3, 776	82200	---	331,11048
200310227	Türk Dili ve Edebiyatı (%50 Burslu)	4	TS-2	10			3, 776		---	
İktisadi ve İdari Bilimler Fakültesi										
200310387	Bankacılık ve Finans (Ücretli)	4	TM-1	32			776		---	
200310396	Bankacılık ve Finans (Tam Burslu)	4	TM-1	4			3, 776	181000	---	290,34125
200310439	Bankacılık ve Finans (%50 Burslu)	4	TM-1	4			3, 776		---	
200310033	İktisat (Ücretli)	4	TM-1	32			776		---	
200310042	İktisat (Tam Burslu)	4	TM-1	4			3, 776	254000	---	263,14391
200310236	İktisat (%50 Burslu)	4	TM-1	4			3, 776		---	
200310139	İşletme (Ücretli)	4	TM-1	42			776		---	
200310148	İşletme (Tam Burslu)	4	TM-1	5			3, 776	263000	---	260,33044
200310245	İşletme (%50 Burslu)	4	TM-1	3			3, 776		---	
200310015	Kamu Yönetimi (Ücretli)	4	TM-2	48			776		---	
200310024	Kamu Yönetimi (Tam Burslu)	4	TM-2	6			3, 776	168000	---	297,59364
200310254	Kamu Yönetimi (%50 Burslu)	4	TM-2	6			3, 776	377000	---	223,87955
200310157	Maliye (Ücretli)	4	TM-1	32			776		---	
200310166	Maliye (Tam Burslu)	4	TM-1	4			3, 776	259000	---	261,53770
200310263	Maliye (%50 Burslu)	4	TM-1	4			3, 776		---	
200310369	Siyaset Bilimi ve Uluslararası İlişkiler (Ücretli)	4	TM-2	48			776		---	
200310378	Siyaset Bilimi ve Uluslararası İlişkiler (Tam Burslu)	4	TM-2	6			3, 776	121000	---	321,26544
200310448	Siyaset Bilimi ve Uluslararası İlişkiler (%50 Burslu)	4	TM-2	6			3, 776	354000	---	233,02892
200310545	Uluslararası Ticaret ve İşletmecilik (Ücretli)	4	TM-1	54			776	...	---	----
200310554	Uluslararası Ticaret ve İşletmecilik (Tam Burslu)	4	TM-1	6			3, 776	...	---	----
Mühendislik ve Mimarlık Fakültesi										
200310306	Bilgisayar Mühendisliği (Ücretli)	4	MF-4	32			776		---	
200310315	Bilgisayar Mühendisliği (Tam Burslu)	4	MF-4	4			3, 776	102000	---	325,81765
200310457	Bilgisayar Mühendisliği (%50 Burslu)	4	MF-4	4			3, 776		---	
200310112	Elektrik-Elektronik Mühendisliği (Ücretli)	4	MF-4	42			776		---	
200310121	Elektrik-Elektronik Mühendisliği (Tam Burslu)	4	MF-4	5			3, 776	115000	---	310,94862
200310272	Elektrik-Elektronik Mühendisliği (%50 Burslu)	4	MF-4	3			3, 776		---	
200310342	Endüstri Mühendisliği (Ücretli)	4	MF-4	32			776		---	
200310351	Endüstri Mühendisliği (Tam Burslu)	4	MF-4	4			3, 776	121000	---	303,22837
200310466	Endüstri Mühendisliği (%50 Burslu)	4	MF-4	4			3, 776		---	
200310324	Gıda Mühendisliği (Ücretli)	4	MF-4	32			776		---	
200310333	Gıda Mühendisliği (Tam Burslu)	4	MF-4	4			3, 776	149000	---	275,19635
200310475	Gıda Mühendisliği (%50 Burslu)	4	MF-4	4			3, 776		---	
200310563	Harita Mühendisliği (Ücretli)	4	MF-4	54			776	...	---	----
200310572	Harita Mühendisliği (Tam Burslu)	4	MF-4	6			3, 776	...	---	----
200310051	İnşaat Mühendisliği (Ücretli)	4	MF-4	64			776		---	
200310069	İnşaat Mühendisliği (Tam Burslu)	4	MF-4	8			3, 776	103000	---	325,31533
200310281	İnşaat Mühendisliği (%50 Burslu)	4	MF-4	8			3, 776	121000	---	303,96231
200310096	Makine Mühendisliği (Ücretli)	4	MF-4	42			776		---	
200310103	Makine Mühendisliği (Tam Burslu)	4	MF-4	5			3, 776	128000	---	296,02454
200310299	Makine Mühendisliği (%50 Burslu)	4	MF-4	3			3, 776		---	
200310078	Mimarlık (Ücretli)	4	MF-4	72			776		---	
200310087	Mimarlık (Tam Burslu)	4	MF-4	8			3, 776	43900	---	414,70303
Sağlık Bilimleri Fakültesi										
200310581	Çocuk Gelişimi (Ücretli)	4	TM-3	54			776	...	---	----
200310599	Çocuk Gelişimi (Tam Burslu)	4	TM-3	6			3, 776	...	---	----
BAHÇEŞEHİR ÜNİVERSİTESİ (İSTANBUL)										
Eğitim Bilimleri Fakültesi										
200510031	Bilgisayar ve Öğretim Teknolojileri Öğr. (İngilizce) (Ücretli)	4	YGS-1	5			1, 17, 18, 21, 28	502000	35500	241,80767
200510049	Bilgisayar ve Öğretim Teknolojileri Öğr. (İng.) (Tam Burslu)	4	YGS-1	4			1, 3, 17, 18, 21, 28	113000	1470	364,93744
200510058	Bilgisayar ve Öğretim Teknolojileri Öğr. (İng.) (%50 Burslu)	4	YGS-1	30			1, 3, 17, 18, 21, 28		---	
200511108	İngilizce Öğretmenliği (İngilizce) (Ücretli)	4	DİL-1	40			1, 18, 21, 28	...	---	----
200511117	İngilizce Öğretmenliği (İngilizce) (Tam Burslu)	4	DİL-1	4			1, 3, 18, 21, 28	...	---	----

TABLO-4. Merkezi Yerleştirme İle Öğrenci Alan Yükseköğretim Lisans Programları

2013-ÖSYS TERCİH KILAVUZU

PROGRAM KODU (1)	PROGRAM ADI (2)	ÖĞR. SÜRE (3)	PUAN TÜRÜ (4)	GENEL KONT (5)	OKUL BİRİNCİSİ KONT (6)	MEB BURS (7)	ÖZEL KOŞUL VE AÇIKLAMALAR (8)	2012-ÖSYS 0,12BAŞARI SIRASI (9)	2012-ÖSYS EK PUANLI B.SIRA (10)	2012-ÖSYS EN KÜÇÜK PUAN (11)
200511144	Okul Öncesi Öğretmenliği (İngilizce) (Ücretli)	4	YGS-5	52			1, 17, 18, 21, 28	----
200511153	Okul Öncesi Öğretmenliği (İngilizce) (Tam Burslu)	4	YGS-5	6			1, 3, 17, 18, 21, 28	----
200511162	Okul Öncesi Öğretmenliği (İngilizce) (%50 Burslu)	4	YGS-5	2			1, 3, 17, 18, 21, 28	----
200511074	Rehberlik ve Psikolojik Danışmanlık (İngilizce) (Ücretli)	4	TM-3	54			17, 18, 21, 28	...	---	----
200511083	Rehberlik ve Psikolojik Danışmanlık (İngilizce) (Tam Burslu)	4	TM-3	6			3, 17, 18, 21, 28	...	---	----
Fen-Edebiyat Fakültesi										
200510852	Genetik ve Biyoinformatik (İngilizce) (Ücretli)	4	MF-3	20			17, 18, 21, 28	164000	---	257,77197
200510861	Genetik ve Biyoinformatik (İngilizce) (Tam Burslu)	4	MF-3	3			3, 17, 18, 21, 28	21400	---	459,35926
200510879	Genetik ve Biyoinformatik (İngilizce) (%50 Burslu)	4	MF-3	10			3, 17, 18, 21, 28	89600	---	339,52809
200510631	Matematik (İngilizce) (Tam Burslu)	4	MF-1	10			3, 17, 18, 21, 28	49800	---	405,65136
200510094	Psikoloji (İngilizce) (Ücretli)	4	TM-3	68			17, 18, 21, 28	242000	---	273,93879
200510622	Psikoloji (İngilizce) (Tam Burslu)	4	TM-3	8			3, 17, 18, 21, 28	6850	---	454,24863
200510613	Psikoloji (İngilizce) (%50 Burslu)	4	TM-3	4			3, 17, 18, 21, 28	17800	---	425,83490
200510101	Sosyoloji (İngilizce) (Ücretli)	4	TM-3	15			17, 18, 21, 28	365000	---	233,41320
200510119	Sosyoloji (İngilizce) (Tam Burslu)	4	TM-3	6			3, 17, 18, 21, 28	19900	---	421,59293
200510128	Sosyoloji (İngilizce) (%50 Burslu)	4	TM-3	34			3, 17, 18, 21, 28	275000	---	262,57294
200510137	Hukuk Fakültesi (İngilizce) (Ücretli)	4	TM-2	150			17, 18, 21, 28	76500	---	353,87782
200510146	Hukuk Fakültesi (İngilizce) (Tam Burslu)	4	TM-2	15			3, 17, 18, 21, 28	699	---	505,63515
İktisadi ve İdari Bilimler Fakültesi										
200510297	Avrupa Birliği İlişkileri (İngilizce) (Tam Burslu)	4	TM-2	3			3, 17, 18, 21, 28	24700	---	414,06648
200510304	Avrupa Birliği İlişkileri (İngilizce) (%50 Burslu)	4	TM-2	30			3, 17, 18, 21, 28	328000	---	241,40100
200510313	Ekonomi (İngilizce) (Ücretli)	4	TM-1	5			17, 18, 21, 28	...	---	----
200510322	Ekonomi (İngilizce) (Tam Burslu)	4	TM-1	7			3, 17, 18, 21, 28	10500	---	446,40938
200510649	Ekonomi (İngilizce) (%50 Burslu)	4	TM-1	60			3, 17, 18, 21, 28	203000	---	281,60922
200511047	Ekonomi ve Finans (İngilizce) (Ücretli)	4	TM-1	10			17, 18, 21, 28	...	---	----
200511056	Ekonomi ve Finans (İngilizce) (Tam Burslu)	4	TM-1	4			3, 17, 18, 21, 28	...	---	----
200511065	Ekonomi ve Finans (İngilizce) (%50 Burslu)	4	TM-1	26			3, 17, 18, 21, 28	...	---	----
200510331	İşletme (İngilizce) (Ücretli)	4	TM-1	30			17, 18, 21, 28	...	---	----
200510349	İşletme (İngilizce) (Tam Burslu)	4	TM-1	9			3, 17, 18, 21, 28	14800	---	434,96126
200510658	İşletme (İngilizce) (%50 Burslu)	4	TM-1	49			3, 17, 18, 21, 28	...	---	----
200511171	Lojistik Yönetimi (İngilizce) (Ücretli)	4	TM-1	20			17, 18, 21, 28	...	---	----
200511189	Lojistik Yönetimi (İngilizce) (Tam Burslu)	4	TM-1	4			3, 17, 18, 21, 28	...	---	----
200511198	Lojistik Yönetimi (İngilizce) (%50 Burslu)	4	TM-1	20			3, 17, 18, 21, 28	...	---	----
200510358	Siyaset Bilimi ve Uluslararası İlişkiler (İngilizce) (Ücretli)	4	TM-2	50			17, 18, 21, 28	397000	---	211,95960
200510367	Siyaset Bilimi ve Uluslararası İlişkiler (İngilizce) (Tam Burslu)	4	TM-2	6			3, 17, 18, 21, 28	9620	---	446,90197
200510667	Siyaset Bilimi ve Uluslararası İlişkiler (İngilizce) (%50 Burslu)	4	TM-2	10			3, 17, 18, 21, 28	61900	---	367,24461
200510376	Uluslararası Finans (İngilizce) (Ücretli)	4	TM-1	10			17, 18, 21, 28	...	---	----
200510385	Uluslararası Finans (İngilizce) (Tam Burslu)	4	TM-1	6			3, 17, 18, 21, 28	20300	---	422,89036
200510394	Uluslararası Finans (İngilizce) (%50 Burslu)	4	TM-1	39			3, 17, 18, 21, 28	187000	---	287,91505
200510579	Uluslararası Ticaret ve İşletmecilik (İngilizce) (Ücretli)	4	TM-1	40			17, 18, 21, 28	370000	---	226,81571
200510588	Uluslararası Ticaret ve İşletmecilik (İngilizce) (Tam Burslu)	4	TM-1	6			3, 17, 18, 21, 28	17700	---	428,48952
200510597	Uluslararası Ticaret ve İşletmecilik (İngilizce) (%50 Burslu)	4	TM-1	9			3, 17, 18, 21, 28	65500	---	360,66832
İletişim Fakültesi										
200510155	Halkla İlişkiler (İngilizce) (Ücretli)	4	TS-1	20			17, 18, 21, 28	286000	---	224,72785
200510164	Halkla İlişkiler (İngilizce) (Tam Burslu)	4	TS-1	7			3, 17, 18, 21, 28	1490	---	445,82327
200510173	Halkla İlişkiler (İngilizce) (%50 Burslu)	4	TS-1	45			3, 17, 18, 21, 28	103000	---	304,35737
200510755	İletişim Tasarımı (İngilizce) (Ücretli)	4	TS-1	14			17, 18, 21, 28	...	---	----
200510764	İletişim Tasarımı (İngilizce) (Tam Burslu)	4	TS-1	6			3, 17, 18, 21, 28	2280	---	434,51382
200510773	İletişim Tasarımı (İngilizce) (%50 Burslu)	4	TS-1	40			3, 17, 18, 21, 28	95600	---	308,60403
200510182	Reklamcılık (İngilizce) (Ücretli)	4	TS-1	40			17, 18, 21, 28	305000	---	212,86096
200510191	Reklamcılık (İngilizce) (Tam Burslu)	4	TS-1	7			3, 17, 18, 21, 28	1120	---	452,99049
200510207	Reklamcılık (İngilizce) (%50 Burslu)	4	TS-1	19			3, 17, 18, 21, 28	18500	---	374,67295
200510216	Sinema ve Televizyon (İngilizce) (Ücretli)	4	TS-1	25			17, 18, 21, 28	237000	---	244,97995
200510225	Sinema ve Televizyon (İngilizce) (Tam Burslu)	4	TS-1	8			3, 17, 18, 21, 28	1850	---	439,66377
200510234	Sinema ve Televizyon (İngilizce) (%50 Burslu)	4	TS-1	44			3, 17, 18, 21, 28	35300	---	352,62604
200510252	Yeni Medya (İngilizce) (Ücretli)	4	TS-1	15			17, 18, 21, 28	280000	---	227,63105
200510261	Yeni Medya (İngilizce) (Tam Burslu)	4	TS-1	6			3, 17, 18, 21, 28	2260	---	434,65519
200510279	Yeni Medya (İngilizce) (%50 Burslu)	4	TS-1	40			3, 17, 18, 21, 28	123000	---	294,05276
Mimarlık ve Tasarım Fakültesi										
200510816	Endüstri Ürünleri Tasarımı (İngilizce) (Ücretli)	4	MF-4	10			17, 18, 21, 28	211000	---	227,86281
200510825	Endüstri Ürünleri Tasarımı (İngilizce) (Tam Burslu)	4	MF-4	4			3, 17, 18, 21, 28	24900	---	452,00208
200510834	Endüstri Ürünleri Tasarımı (İngilizce) (%50 Burslu)	4	MF-4	30			3, 17, 18, 21, 28	86300	---	346,82930
200510782	İç Mimarlık ve Çevre Tasarımı (İngilizce) (Ücretli)	4	TM-1	60			17, 18, 21, 28	361000	---	229,75626
200510791	İç Mimarlık ve Çevre Tasarımı (İngilizce) (Tam Burslu)	4	TM-1	6			3, 17, 18, 21, 28	15200	---	434,02311
200510401	Mimarlık (İngilizce) (Ücretli)	4	MF-4	69			17, 18, 21, 28	99800	---	328,84138
200510419	Mimarlık (İngilizce) (Tam Burslu)	4	MF-4	8			3, 17, 18, 21, 28	17900	---	467,49349
Mühendislik Fakültesi										
200510428	Bilgisayar Mühendisliği (İngilizce) (Ücretli)	4	MF-4	2			17, 18, 21, 28	...	---	----
200510437	Bilgisayar Mühendisliği (İngilizce) (Tam Burslu)	4	MF-4	9			3, 17, 18, 21, 28	20800	---	460,87416
200510685	Bilgisayar Mühendisliği (İngilizce) (%50 Burslu)	4	MF-4	79			3, 17, 18, 21, 28	137000	---	287,01463
200510888	Biyomedikal Mühendisliği (İngilizce) (Ücretli)	4	MF-4	2			17, 18, 21, 28	...	---	----
200510897	Biyomedikal Mühendisliği (İngilizce) (Tam Burslu)	4	MF-4	6			3, 17, 18, 21, 28	26800	---	447,97120
200510904	Biyomedikal Mühendisliği (İngilizce) (%50 Burslu)	4	MF-4	52			3, 17, 18, 21, 28	150000	---	273,86020
200510455	Çevre Mühendisliği (İngilizce) (Tam Burslu)	4	MF-4	3			3, 17, 18, 21, 28	51300	---	401,06418
200510464	Çevre Mühendisliği (İngilizce) (%50 Burslu)	4	MF-4	27			3, 17, 18, 21, 28	...	---	----
200510473	Elektrik-Elektronik Mühendisliği (İngilizce) (Ücretli)	4	MF-4	5			17, 18, 21, 28	...	---	----
200510482	Elektrik-Elektronik Mühendisliği (İngilizce) (Tam Burslu)	4	MF-4	9			3, 17, 18, 21, 28	18600	---	465,94655
200510694	Elektrik-Elektronik Mühendisliği (İngilizce) (%50 Burslu)	4	MF-4	79			3, 17, 18, 21, 28	113000	---	312,75025
200510491	Endüstri Mühendisliği (İngilizce) (Ücretli)	4	MF-4	40			17, 18, 21, 28	...	---	----
200510507	Endüstri Mühendisliği (İngilizce) (Tam Burslu)	4	MF-4	7			3, 17, 18, 21, 28	14000	---	477,21812

TABLO-4. Merkezi Yerleştirme İle Öğrenci Alan Yükseköğretim Lisans Programları

2013-ÖSYS TERCİH KILAVUZU

PROGRAM KODU (1)	PROGRAM ADI (2)	ÖĞR. SÜRE (3)	PUAN TÜRÜ (4)	GENEL KONT (5)	OKUL BİRİNCİSİ KONT (6)	MEB BURS (7)	ÖZEL KOŞUL VE AÇIKLAMALAR (8)	2012-ÖSYS 0,12BAŞARI SIRASI (9)	2012-ÖSYS EK PUANLI B.SIRA (10)	2012-ÖSYS EN KÜÇÜK PUAN (11)
200510701	Endüstri Mühendisliği (İngilizce) (%50 Burslu)	4	MF-4	19			3, 17, 18, 21, 28	37600	---	426,44017
200510516	Enerji Sistemleri Mühendisliği (İngilizce) (Ücretli)	4	MF-4	3			17, 18, 21, 28	---	---	---
200510525	Enerji Sistemleri Mühendisliği (İngilizce) (Tam Burslu)	4	MF-4	7			3, 17, 18, 21, 28	27200	---	447,17344
200510719	Enerji Sistemleri Mühendisliği (İngilizce) (%50 Burslu)	4	MF-4	60			3, 17, 18, 21, 28	157000	---	267,40980
200511011	İşletme Mühendisliği (İngilizce) (Ücretli)	4	MF-4	30			17, 18, 21, 28	---	---	----
200511029	İşletme Mühendisliği (İngilizce) (Tam Burslu)	4	MF-4	4			3, 17, 18, 21, 28	---	---	----
200511038	İşletme Mühendisliği (İngilizce) (%50 Burslu)	4	MF-4	10			3, 17, 18, 21, 28	---	---	----
200510534	Mekatronik Mühendisliği (İngilizce) (Ücretli)	4	MF-4	15			17, 18, 21, 28	---	---	----
200510543	Mekatronik Mühendisliği (İngilizce) (Tam Burslu)	4	MF-4	7			3, 17, 18, 21, 28	23200	---	455,49529
200510728	Mekatronik Mühendisliği (İngilizce) (%50 Burslu)	4	MF-4	50			3, 17, 18, 21, 28	59200	---	387,84101
200511205	Ulaştırma Mühendisliği (İngilizce) (Ücretli)	4	MF-4	5			17, 18, 21, 28	---	---	----
200511214	Ulaştırma Mühendisliği (İngilizce) (Tam Burslu)	4	MF-4	5			3, 17, 18, 21, 28	---	---	----
200511223	Ulaştırma Mühendisliği (İngilizce) (%50 Burslu)	4	MF-4	40			3, 17, 18, 21, 28	---	---	----
200510552	Yazılım Mühendisliği (İngilizce) (Ücretli)	4	MF-4	5			17, 18, 21, 28	---	---	----
200510561	Yazılım Mühendisliği (İngilizce) (Tam Burslu)	4	MF-4	7			3, 17, 18, 21, 28	20700	---	461,12657
200510737	Yazılım Mühendisliği (İngilizce) (%50 Burslu)	4	MF-4	60			3, 17, 18, 21, 28	148000	---	275,77189
Sağlık Bilimleri Fakültesi										
200510958	Beslenme ve Diyetetik (Ücretli)	4	MF-3	65			18, 46	---	---	----
200510967	Beslenme ve Diyetetik (Tam Burslu)	4	MF-3	7			3, 18, 46	---	---	----
200510913	Fizyoterapi ve Rehabilitasyon (Ücretli)	4	MF-3	79			18, 46	81000	---	351,75661
200510922	Fizyoterapi ve Rehabilitasyon (Tam Burslu)	4	MF-3	9			3, 18, 46	20000	---	462,44503
200510931	Hemşirelik (Ücretli)	4	MF-3	2			18, 38, 46	---	---	----
200510949	Hemşirelik (Tam Burslu)	4	MF-3	6			3, 18, 38, 46	70900	---	366,84657
200511135	Hemşirelik (%50 Burslu)	4	MF-3	52			3, 18, 38, 46	---	---	----
200510985	Sağlık Kurumları Yöneticiliği (Ücretli)	4	TM-1	16			18, 46	---	---	----
200510994	Sağlık Kurumları Yöneticiliği (Tam Burslu)	4	TM-1	4			3, 18, 46	---	---	----
200511002	Sağlık Kurumları Yöneticiliği (%50 Burslu)	4	TM-1	20			3, 18, 46	---	---	----
200511232	Tıp Fakültesi (İngilizce) (Ücretli)	6	MF-3	32			17, 18, 21, 28	---	---	----
200511241	Tıp Fakültesi (İngilizce) (Tam Burslu)	6	MF-3	4			3, 17, 18, 21, 28	---	---	----
200511259	Tıp Fakültesi (İngilizce) (%50 Burslu)	6	MF-3	4			3, 17, 18, 21, 28	---	---	----
BALIKESİR ÜNİVERSİTESİ										
Fen-Edebiyat Fakültesi										
101510011	Biyoloji	4	MF-2	20	1			---	---	----
101510029	Coğrafya	4	TS-1	90	3			99500	---	306,39600
101530218	Coğrafya (İÖ)	4	TS-1	90	3			2 64900	---	327,92264
101510038	Fizik	4	MF-2	20	1			---	---	----
101510047	Kimya	4	MF-2	20	1			---	---	----
101510056	Matematik	4	MF-1	75	2			223000	---	231,20990
101530227	Matematik (İÖ)	4	MF-1	50	2			2	---	----
101510489	Moleküler Biyoloji ve Genetik	4	MF-3	30	1			---	---	----
101510065	Sosyoloji	4	TM-3	60	2			127000	---	324,86915
101510074	Tarih	4	TS-2	90	3			96000	---	322,87348
101530042	Tarih (İÖ)	4	TS-2	90	3			2 121000	---	309,44456
101510083	Türk Dili ve Edebiyatı	4	TS-2	80	2			183000	---	281,47581
101530051	Türk Dili ve Edebiyatı (İÖ)	4	TS-2	80	2			2 310000	---	238,55595
İktisadi ve İdari Bilimler Fakültesi										
101510408	İktisat	4	TM-1	55	2			161000	---	299,18289
101530272	İktisat (İÖ)	4	TM-1	55	2			2 218000	---	275,99243
101510417	İşletme	4	TM-1	55	2			160000	---	299,56542
101530245	İşletme (İÖ)	4	TM-1	55	2			2 216000	---	276,55445
Mühendislik-Mimarlık Fakültesi										
101510092	Çevre Mühendisliği	4	MF-4	50	2			160000	---	264,96902
101530254	Çevre Mühendisliği (İÖ)	4	MF-4	50	2			2 189000	---	242,94348
101510108	Elektrik-Elektronik Mühendisliği	4	MF-4	50	2			21 68300	---	373,38944
101530306	Elektrik-Elektronik Mühendisliği (İÖ)	4	MF-4	50	2			2, 21 87600	---	345,00393
101510117	Endüstri Mühendisliği	4	MF-4	50	2			64900	---	378,77607
101530299	Endüstri Mühendisliği (İÖ)	4	MF-4	50	2			2 83900	---	350,01573
101510126	İnşaat Mühendisliği	4	MF-4	105	3			72800	---	366,39488
101530087	İnşaat Mühendisliği (İÖ)	4	MF-4	105	3			2 87700	---	344,87020
101510135	Jeoloji Mühendisliği	4	MF-4	60	2			---	---	----
101510144	Makine Mühendisliği	4	MF-4	105	3			21 97200	---	332,14681
101530078	Makine Mühendisliği (İÖ)	4	MF-4	105	3			2, 21 114000	---	311,49595
101510153	Mimarlık	4	MF-4	50	2			35500	---	430,53556
Necatibey Eğitim Fakültesi										
101510162	Bilgisayar ve Öğretim Teknolojileri Öğretmenliği	4	YGS-1	50	2			1 258000	11300	295,07400
101510189	Fen Bilgisi Öğretmenliği	4	MF-2	50	2			1 143000	12800	279,26271
101510205	İlköğretim Matematik Öğretmenliği	4	MF-1	80	2	7		1, 75 58400	8900	391,36383
101510214	İngilizce Öğretmenliği	4	DİL-1	50	2			1, 77 5720	825	438,66705
101510241	Okul Öncesi Öğretmenliği	4	YGS-5	50	2			1 150000	24000	367,78968
101530315	Okul Öncesi Öğretmenliği (İÖ)	4	YGS-5	50	2			1, 2	---	----
101510259	Sınıf Öğretmenliği	4	TM-2	60	2			1 48900	8700	380,94885
101510268	Sosyal Bilgiler Öğretmenliği	4	TS-1	60	2			1 18800	1360	374,23682
101510286	Türkçe Öğretmenliği	4	TS-2	60	2			1 8690	935	411,82197
101510435	Tıp Fakültesi	6	MF-3	75	2			14 9460	---	489,41304
Turizm Fakültesi										
101510505	Konaklama İşletmeciliği	4	TM-1	85	3			---	---	----
101530333	Konaklama İşletmeciliği (İÖ)	4	TM-1	85	3			2	---	----
101510514	Seyahat İşletmeciliği	4	TM-1	85	3			---	---	----
101530342	Seyahat İşletmeciliği (İÖ)	4	TM-1	85	3			2	---	----
101510523	Turizm Rehberliği	4	DİL-1	65	2			80	---	----

TABLO-4. Merkezi Yerleştirme İle Öğrenci Alan Yükseköğretim Lisans Programları

2013-ÖSYS TERCİH KILAVUZU

PROGRAM KODU (1)	PROGRAM ADI (2)	ÖĞR. SÜRE (3)	PUAN TÜRÜ (4)	GENEL KONT (5)	OKUL BİRİNCİSİ KONT (6)	MEB BURS (7)	ÖZEL KOŞUL VE AÇIKLAMALAR (8)	2012-ÖSYS 0,12BAŞARI SIRASI (9)	2012-ÖSYS EK PUANLI B.SIRA (10)	2012-ÖSYS EN KÜÇÜK PUAN (11)
101510471	Veteriner Fakültesi	5	MF-3	35	1			114000	---	308,87360
	Balikesir Sağlık Yüksekokulu									
101510295	Ebelik	4	YGS-2	65	2		1, 38, 78, 87	180000	18000	313,03092
101510302	Hemşirelik	4	YGS-2	200	5		1, 38, 87	110000	14100	359,54113
	Bandırma İktisadi ve İdari Bilimler Fakültesi									
101510462	Ekonometri	4	TM-1	60	2		21	215000	---	276,98780
101510365	İktisat	4	TM-1	130	4		21	208000	---	279,70598
101530184	İktisat (İÖ)	4	TM-1	130	4		2, 21	249000	---	264,84542
101510374	İşletme	4	TM-1	130	4		21	218000	---	275,96889
101530193	İşletme (İÖ)	4	TM-1	130	4		2, 21	256000	---	262,46584
101510392	Maliye	4	TM-1	110	3		21	141000	---	308,69115
101530209	Maliye (İÖ)	4	TM-1	110	3		2, 21	196000	---	284,16145
101510383	Siyaset Bilimi ve Kamu Yönetimi	4	TM-2	110	3		21	120000	---	322,00751
101510444	Uluslararası İlişkiler	4	TM-2	60	2		21	123000	---	320,65800
101530281	Uluslararası İlişkiler (İÖ)	4	TM-2	60	2		2, 21	152000	---	305,05102
	Balikesir Bandırma Sağlık Y.O.									
101510356	Hemşirelik	4	YGS-2	85	3		1, 38, 87	127000	15200	345,23892
	Burhanıye Uygulamalı Bilimler Yüksekokulu									
101510453	Bankacılık ve Finans	4	YGS-6	55	2		1	269000	42700	316,52353
101530324	Bankacılık ve Finans (İÖ)	4	YGS-6	55	2		1, 2	---
101510426	Turizm İşletmeciliği ve Otelcilik	4	YGS-6	55	2		1	433000	73400	281,74158
101530263	Turizm İşletmeciliği ve Otelcilik (İÖ)	4	YGS-6	55	2		1, 2	530000	92500	267,46754
101510498	Uluslararası Ticaret	4	YGS-6	40	1		1	---
	BARTIN ÜNİVERSİTESİ									
	Bartın Orman Fakültesi									
101610019	Orman Endüstrisi Mühendisliği	4	MF-4	20	1		46	---	---	---
101610028	Orman Mühendisliği	4	MF-4	60	2		46	---	---	---
101610037	Peyzaj Mimarlığı	4	MF-4	60	2		46	223000	---	216,13755
	Edebiyat Fakültesi									
101610161	Sosyoloji	4	TM-3	45	2			176000	---	300,35680
101610231	Tarih	4	TS-2	40	1			---	---	---
101630129	Tarih (İÖ)	4	TS-2	40	1		2	---	---	---
101610179	Türk Dili ve Edebiyatı	4	TS-2	55	2			68200	---	340,31496
101630095	Türk Dili ve Edebiyatı (İÖ)	4	TS-2	55	2		2	81300	---	331,69031
	Eğitim Fakültesi									
101610125	Fen Bilgisi Öğretmenliği	4	MF-2	45	2		1	202000	13200	227,51799
101610249	İlköğretim Matematik Öğretmenliği	4	MF-1	45	2	3	1, 75	---	---	---
101610134	Sınıf Öğretmenliği	4	TM-2	45	2		1	67600	10100	361,82011
101610143	Sosyal Bilgiler Öğretmenliği	4	TS-1	45	2		1	26500	1550	362,76539
	Fen Fakültesi									
101610204	Moleküler Biyoloji ve Genetik	4	MF-3	45	2			103000	---	322,46087
101630111	Moleküler Biyoloji ve Genetik (İÖ)	4	MF-3	45	2		2	145000	---	275,76020
	İktisadi ve İdari Bilimler Fakültesi									
101610046	İktisat	4	TM-1	65	2		46	256000	---	262,52524
101630014	İktisat (İÖ)	4	TM-1	65	2		2, 46	289000	---	251,87393
101610055	İşletme	4	TM-1	65	2		46	270000	---	258,00012
101630023	İşletme (İÖ)	4	TM-1	65	2		2, 46	297000	---	249,68943
101610064	Siyaset Bilimi ve Kamu Yönetimi	4	TM-2	65	2		46	139000	---	311,73361
101630032	Siyaset Bilimi ve Kamu Yönetimi (İÖ)	4	TM-2	65	2		2, 46	187000	---	289,67525
101610073	Yönetim Bilişim Sistemleri	4	TM-1	55	2		46	191000	---	286,23343
101630041	Yönetim Bilişim Sistemleri (İÖ)	4	TM-1	55	2		2, 46	241000	---	267,66126
	İslami İlimler Fakültesi									
101610152	İlköğretim Din Kültürü ve Ahlak Bilgisi Öğretmenliği	4	YGS-4	45	2	5	1, 75	102000	24400	382,62557
	Mühendislik Fakültesi									
101610107	Çevre Mühendisliği	4	MF-4	50	2		46	211000	---	227,54207
101630077	Çevre Mühendisliği (İÖ)	4	MF-4	50	2		2, 46	---	---	---
101610116	İnşaat Mühendisliği	4	MF-4	50	2		46	105000	---	322,42240
101630086	İnşaat Mühendisliği (İÖ)	4	MF-4	50	2		2, 46	116000	---	309,56836
101610082	Makine Mühendisliği	4	MF-4	50	2		46	135000	---	288,81285
101630059	Makine Mühendisliği (İÖ)	4	MF-4	50	2		2, 46	146000	---	277,58969
101610091	Metalurji ve Malzeme Mühendisliği	4	MF-4	45	2		46	172000	---	255,60996
101630068	Metalurji ve Malzeme Mühendisliği (İÖ)	4	MF-4	45	2		2, 46	192000	---	240,83253
101610188	Tekstil Mühendisliği	4	MF-4	45	2		46	---	---	---
	BAŞKENT ÜNİVERSİTESİ (ANKARA)									
200610012	Diş Hekimliği Fakültesi (Ücretli)	5	MF-3	28			20, 21	24500	---	452,53036
200611197	Diş Hekimliği Fakültesi (Tam Burslu)	5	MF-3	4			3, 20, 21	14300	---	476,32697
200610021	Diş Hekimliği Fakültesi (%50 Burslu)	5	MF-3	1			3, 20, 21	14700	---	475,39014
200610833	Diş Hekimliği Fakültesi (%25 Burslu)	5	MF-3	3			3, 20, 21	16400	---	471,05038
	Eğitim Fakültesi									
200610057	İlköğretim Matematik Öğretmenliği (Ücretli)	4	MF-1	8			1, 20, 21	---	---	---
200611213	İlköğretim Matematik Öğretmenliği (Tam Burslu)	4	MF-1	2			1, 3, 20, 21	43500	7280	417,05479
200610066	İlköğretim Matematik Öğretmenliği (%50 Burslu)	4	MF-1	4			1, 3, 20, 21	103000	12400	328,76266
200610851	İlköğretim Matematik Öğretmenliği (%25 Burslu)	4	MF-1	6			1, 3, 20, 21	---	---	---
200610075	İngilizce Öğretmenliği (Ücretli)	4	DİL-1	22			1, 20, 21, 77	---	---	---
200611222	İngilizce Öğretmenliği (Tam Burslu)	4	DİL-1	4			1, 3, 20, 21, 77	4380	719	454,17802
200610084	İngilizce Öğretmenliği (%50 Burslu)	4	DİL-1	6			1, 3, 20, 21, 77	7460	917	420,30926
200610869	İngilizce Öğretmenliği (%25 Burslu)	4	DİL-1	8			1, 3, 20, 21, 77	14600	1200	349,34763
200610118	Okul Öncesi Öğretmenliği (Ücretli)	4	YGS-5	26			1, 20, 21	482000	48400	294,35332
200611249	Okul Öncesi Öğretmenliği (Tam Burslu)	4	YGS-5	4			1, 3, 20, 21	99500	18900	391,17203
200610127	Okul Öncesi Öğretmenliği (%50 Burslu)	4	YGS-5	10			1, 3, 20, 21	169000	25800	360,41449

TABLO-4. Merkezi Yerleştirme İle Öğrenci Alan Yükseköğretim Lisans Programları

2013-ÖSYS TERCİH KILAVUZU

PROGRAM KODU (1)	PROGRAM ADI (2)	ÖĞR. SÜRE (3)	PUAN TÜRÜ (4)	GENEL KONT (5)	OKUL BİRİNCİSİ KONT (6)	MEB BURS (7)	ÖZEL KOŞUL VE AÇIKLAMALAR (8)	2012-ÖSYS 0,12BAŞARI SIRASI (9)	2012-ÖSYS EK PUANLI B.SIRA (10)	2012-ÖSYS EN KÜÇÜK PUAN (11)
200610815	Rehberlik ve Psikolojik Danışmanlık (Ücretli)	4	TM-3	30			20, 21	129000	---	323,80812
200611258	Rehberlik ve Psikolojik Danışmanlık (Tam Burslu)	4	TM-3	4			3, 20, 21	17200	---	427,00831
200611188	Rehberlik ve Psikolojik Danışmanlık (%50 Burslu)	4	TM-3	6			3, 20, 21	18800	---	423,80024
200610136	Sınıf Öğretmenliği (Ücretli)	4	TM-2	26			1, 20, 21	303000	17300	249,19562
200611267	Sınıf Öğretmenliği (Tam Burslu)	4	TM-2	4			1, 3, 20, 21	50100	8810	379,65508
200610145	Sınıf Öğretmenliği (%50 Burslu)	4	TM-2	10			1, 3, 20, 21	78600	10700	352,08904
200610172	Türkçe Öğretmenliği (Ücretli)	4	TS-2	22			1, 20, 21	170000	3330	286,62851
200611285	Türkçe Öğretmenliği (Tam Burslu)	4	TS-2	4			1, 3, 20, 21	9390	974	409,62543
200610181	Türkçe Öğretmenliği (%50 Burslu)	4	TS-2	6			1, 3, 20, 21	13800	1150	398,48089
200610912	Türkçe Öğretmenliği (%25 Burslu)	4	TS-2	8			1, 3, 20, 21	65700	1950	342,13294
Fen-Edebiyat Fakültesi										
200611294	Amerikan Kültürü ve Edebiyatı (Tam Burslu)	4	DİL-1	3			3, 20, 21, 77	7040	---	424,56212
200610206	Amerikan Kültürü ve Edebiyatı (%50 Burslu)	4	DİL-1	27			3, 20, 21, 77	27800	---	248,45485
200611576	Psikoloji (Ücretli)	4	TM-3	30			20, 21	122000	---	327,68562
200611585	Psikoloji (Tam Burslu)	4	TM-3	4			3, 20, 21	18200	---	424,85244
200611664	Psikoloji (%50 Burslu)	4	TM-3	6			3, 20, 21	27300	---	409,68241
200610233	Türk Dili ve Edebiyatı (Ücretli)	4	TS-2	10			20, 21	329000	---	232,54292
200611319	Türk Dili ve Edebiyatı (Tam Burslu)	4	TS-2	3			3, 20, 21	24600	---	380,39521
200610242	Türk Dili ve Edebiyatı (%50 Burslu)	4	TS-2	8			3, 20, 21	167000	---	287,78829
200610939	Türk Dili ve Edebiyatı (%25 Burslu)	4	TS-2	9			3, 20, 21	219000	---	267,59254
Güzel Sanatlar, Tasarım ve Mimarlık Fakültesi										
200611682	Mimarlık (Ücretli)	4	MF-4	21			20, 21	---	---	---
200611691	Mimarlık (Tam Burslu)	4	MF-4	3			3, 20, 21	---	---	---
200611707	Mimarlık (%50 Burslu)	4	MF-4	3			3, 20, 21	---	---	---
200611716	Mimarlık (%25 Burslu)	4	MF-4	3			3, 20, 21	---	---	---
200610278	Hukuk Fakültesi (Ücretli)	4	TM-2	136			20, 21	60400	---	368,79873
200611328	Hukuk Fakültesi (Tam Burslu)	4	TM-2	17			3, 20, 21	11900	---	440,49573
200610287	Hukuk Fakültesi (%50 Burslu)	4	TM-2	4			3, 20, 21	---	---	---
200611161	Hukuk Fakültesi (%25 Burslu)	4	TM-2	10			3, 20, 21	21900	---	418,96585
İktisadi ve İdari Bilimler Fakültesi										
200610296	İktisat (Ücretli)	4	TM-1	16			20, 21	---	---	---
200611337	İktisat (Tam Burslu)	4	TM-1	4			3, 20, 21	75300	---	351,70299
200610303	İktisat (%50 Burslu)	4	TM-1	8			3, 20, 21	120000	---	320,07120
200610948	İktisat (%25 Burslu)	4	TM-1	12			3, 20, 21	220000	---	275,20002
200610312	İşletme (Ücretli)	4	TM-1	45			20, 21	390000	---	218,24416
200611346	İşletme (Tam Burslu)	4	TM-1	7			3, 20, 21	61400	---	364,89827
200610321	İşletme (%50 Burslu)	4	TM-1	8			3, 20, 21	119000	---	321,16600
200610957	İşletme (%25 Burslu)	4	TM-1	10			3, 20, 21	155000	---	302,01666
200610339	Siyaset Bilimi ve Uluslararası İlişkiler (Ücretli)	4	TM-2	50			20, 21	377000	---	224,05577
200611355	Siyaset Bilimi ve Uluslararası İlişkiler (Tam Burslu)	4	TM-2	7			3, 20, 21	34400	---	399,30805
200610348	Siyaset Bilimi ve Uluslararası İlişkiler (%50 Burslu)	4	TM-2	5			3, 20, 21	74700	---	355,44887
200610966	Siyaset Bilimi ve Uluslararası İlişkiler (%25 Burslu)	4	TM-2	8			3, 20, 21	164000	---	299,28259
200611637	Teknoloji ve Bilgi Yönetimi (Ücretli)	4	TM-1	12			20, 21	---	---	---
200611646	Teknoloji ve Bilgi Yönetimi (Tam Burslu)	4	TM-1	3			3, 20, 21	121000	---	319,81385
200611673	Teknoloji ve Bilgi Yönetimi (%50 Burslu)	4	TM-1	6			3, 20, 21	359000	---	230,62655
200611655	Teknoloji ve Bilgi Yönetimi (%25 Burslu)	4	TM-1	9			3, 20, 21	---	---	---
İletişim Fakültesi										
200610393	Halkla İlişkiler ve Tanıtım (Ücretli)	4	TS-1	16			20, 21	218000	---	252,40631
200611364	Halkla İlişkiler ve Tanıtım (Tam Burslu)	4	TS-1	3			3, 20, 21	18500	---	374,74028
200610409	Halkla İlişkiler ve Tanıtım (%50 Burslu)	4	TS-1	2			3, 20, 21	---	---	---
200610975	Halkla İlişkiler ve Tanıtım (%25 Burslu)	4	TS-1	9			3, 20, 21	107000	---	302,45358
200610418	İletişim Tasarımı (Ücretli)	4	TS-1	15			20, 21	230000	---	247,48836
200611373	İletişim Tasarımı (Tam Burslu)	4	TS-1	3			3, 20, 21	11200	---	389,92918
200610427	İletişim Tasarımı (%50 Burslu)	4	TS-1	3			3, 20, 21	---	---	---
200610984	İletişim Tasarımı (%25 Burslu)	4	TS-1	9			3, 20, 21	84400	---	315,21986
200610436	Radyo, Televizyon ve Sinema (Ücretli)	4	TS-1	20			20, 21	182000	---	267,41456
200611382	Radyo, Televizyon ve Sinema (Tam Burslu)	4	TS-1	4			3, 20, 21	13900	---	383,54746
200610445	Radyo, Televizyon ve Sinema (%50 Burslu)	4	TS-1	4			20, 21	---	---	---
200610993	Radyo, Televizyon ve Sinema (%25 Burslu)	4	TS-1	12			3, 20, 21	47500	---	341,17676
Mühendislik Fakültesi										
200610454	Bilgisayar Mühendisliği (Ücretli)	4	MF-4	28			20, 21	---	---	---
200611391	Bilgisayar Mühendisliği (Tam Burslu)	4	MF-4	5			3, 20, 21	39000	---	423,79294
200610463	Bilgisayar Mühendisliği (%50 Burslu)	4	MF-4	5			3, 20, 21	64800	---	378,89298
200611001	Bilgisayar Mühendisliği (%25 Burslu)	4	MF-4	12			3, 20, 21	96400	---	333,20559
200610472	Biyomedikal Mühendisliği (Ücretli)	4	MF-4	36			20, 21	---	---	---
200611407	Biyomedikal Mühendisliği (Tam Burslu)	4	MF-4	6			3, 20, 21	28400	---	444,82224
200610481	Biyomedikal Mühendisliği (%50 Burslu)	4	MF-4	6			3, 20, 21	55900	---	393,22148
200611019	Biyomedikal Mühendisliği (%25 Burslu)	4	MF-4	12			3, 20, 21	105000	---	322,15955
200610499	Elektrik-Elektronik Mühendisliği (Ücretli)	4	MF-4	28			20, 21	204000	---	232,55920
200611416	Elektrik-Elektronik Mühendisliği (Tam Burslu)	4	MF-4	5			3, 20, 21	34600	---	432,12643
200610506	Elektrik-Elektronik Mühendisliği (%50 Burslu)	4	MF-4	5			3, 20, 21	63000	---	381,69207
200611028	Elektrik-Elektronik Mühendisliği (%25 Burslu)	4	MF-4	12			3, 20, 21	102000	---	326,18011
200610515	Endüstri Mühendisliği (Ücretli)	4	MF-4	30			20, 21	202000	---	234,17276
200611425	Endüstri Mühendisliği (Tam Burslu)	4	MF-4	5			3, 20, 21	35400	---	430,75981
200610524	Endüstri Mühendisliği (%50 Burslu)	4	MF-4	7			3, 20, 21	61200	---	384,58181
200611037	Endüstri Mühendisliği (%25 Burslu)	4	MF-4	8			3, 20, 21	89800	---	341,95251
200610533	Makine Mühendisliği (Ücretli)	4	MF-4	30			20, 21	223000	---	216,15023
200611434	Makine Mühendisliği (Tam Burslu)	4	MF-4	5			3, 20, 21	44200	---	414,12978
200610542	Makine Mühendisliği (%50 Burslu)	4	MF-4	7			3, 20, 21	73400	---	365,57404
200611046	Makine Mühendisliği (%25 Burslu)	4	MF-4	8			3, 20, 21	108000	---	319,06648

TABLO-4. Merkezi Yerleştirme İle Öğrenci Alan Yükseköğretim Lisans Programları

2013-ÖSYS TERCİH KILAVUZU

PROGRAM KODU (1)	PROGRAM ADI (2)	ÖĞR. SÜRE (3)	PUAN TÜRÜ (4)	GENEL KONT (5)	OKUL BİRİNCİSİ KONT (6)	MEB BURS (7)	ÖZEL KOŞUL VE AÇIKLAMALAR (8)	2012-ÖSYS 0,12BAŞARI SIRASI (9)	2012-ÖSYS EK PUANLI B.SIRA (10)	2012-ÖSYS EN KÜÇÜK PUAN (11)	
Sağlık Bilimleri Fakültesi											
200610551	Beslenme ve Diyetetik (Ücretli)	4	MF-3	35			20, 21	64000	---	378,14834	
200611443	Beslenme ve Diyetetik (Tam Burslu)	4	MF-3	5			3, 20, 21	23100	---	455,68135	
200610569	Beslenme ve Diyetetik (%50 Burslu)	4	MF-3	5			3, 20, 21	...	---	----	
200610578	Fizyoterapi ve Rehabilitasyon (Ücretli)	4	MF-3	40			20, 21	54800	---	393,51207	
200611452	Fizyoterapi ve Rehabilitasyon (Tam Burslu)	4	MF-3	5			3, 20, 21	18700	---	465,30231	
200610587	Fizyoterapi ve Rehabilitasyon (%50 Burslu)	4	MF-3	5			3, 20, 21	...	---	----	
200610648	Hemşirelik ve Sağlık Hizmetleri (Ücretli)	4	MF-3	20			20, 21, 38	---	---	----	
200610596	Hemşirelik ve Sağlık Hizmetleri (Tam Burslu)	4	MF-3	5			3, 20, 21, 38	67800	---	371,98977	
200611558	Hemşirelik ve Sağlık Hizmetleri (%50 Burslu)	4	MF-3	10			3, 20, 21, 38	98500	---	327,61037	
200611567	Hemşirelik ve Sağlık Hizmetleri (%25 Burslu)	4	MF-3	15			3, 20, 21, 38	167000	---	255,16234	
200610603	Sağlık Kurumları İşletmeciliği (Ücretli)	4	TM-1	17			20, 21	392000	---	216,82690	
200611461	Sağlık Kurumları İşletmeciliği (Tam Burslu)	4	TM-1	3			3, 20, 21	54900	---	372,07264	
200610612	Sağlık Kurumları İşletmeciliği (%50 Burslu)	4	TM-1	6			3, 20, 21	...	---	----	
200611064	Sağlık Kurumları İşletmeciliği (%25 Burslu)	4	TM-1	4			3, 20, 21	245000	---	266,21967	
200610621	Sosyal Hizmet (Ücretli)	4	TM-3	28			20, 21	257000	---	268,66279	
200611479	Sosyal Hizmet (Tam Burslu)	4	TM-3	4			3, 20, 21	33300	---	401,40982	
200610639	Sosyal Hizmet (%50 Burslu)	4	TM-3	4			3, 20, 21	49700	---	382,19871	
200611073	Sosyal Hizmet (%25 Burslu)	4	TM-3	4			3, 20, 21	96000	---	344,04384	
200610657	Tıp Fakültesi (Ücretli)	6	MF-3	50			20, 21	13200	---	479,20060	
200611488	Tıp Fakültesi (Tam Burslu)	6	MF-3	8			3, 20, 21	4060	---	509,11948	
200610666	Tıp Fakültesi (%50 Burslu)	6	MF-3	3			3, 20, 21	5590	---	502,62816	
200611179	Tıp Fakültesi (%25 Burslu)	6	MF-3	4			3, 20, 21	6110	---	500,68177	
Ticari Bilimler Fakültesi											
200610675	Bankacılık ve Finans (Ücretli)	4	TM-1	5			20, 21	...	---	----	
200611497	Bankacılık ve Finans (Tam Burslu)	4	TM-1	3			3, 20, 21	82200	---	345,93505	
200610684	Bankacılık ve Finans (%50 Burslu)	4	TM-1	9			3, 20, 21	...	---	----	
200611082	Bankacılık ve Finans (%25 Burslu)	4	TM-1	13			3, 20, 21	---	---	----	
200610693	Muhasebe ve Finansal Yönetim (Ücretli)	4	TM-1	5			20, 21	...	---	----	
200611504	Muhasebe ve Finansal Yönetim (Tam Burslu)	4	TM-1	3			3, 20, 21	98100	---	334,09883	
200610709	Muhasebe ve Finansal Yönetim (%50 Burslu)	4	TM-1	8			3, 20, 21	...	---	----	
200611091	Muhasebe ve Finansal Yönetim (%25 Burslu)	4	TM-1	14			3, 20, 21	---	---	----	
200610718	Sigortacılık ve Risk Yönetimi (Ücretli)	4	TM-1	5			20, 21	...	---	----	
200611513	Sigortacılık ve Risk Yönetimi (Tam Burslu)	4	TM-1	3			3, 20, 21	119000	---	320,68279	
200610727	Sigortacılık ve Risk Yönetimi (%50 Burslu)	4	TM-1	8			3, 20, 21	...	---	----	
200611107	Sigortacılık ve Risk Yönetimi (%25 Burslu)	4	TM-1	14			3, 20, 21	---	---	----	
200610736	Turizm ve Otelcilik (Ücretli)	4	TM-1	2			20, 21	...	---	----	
200611522	Turizm ve Otelcilik (Tam Burslu)	4	TM-1	2			3, 20, 21	124000	---	318,24698	
200610745	Turizm ve Otelcilik (%50 Burslu)	4	TM-1	16			3, 20, 21	...	---	----	
200610754	Uluslararası Ticaret (Ücretli)	4	TM-1	17			20, 21	---	---	----	
200611531	Uluslararası Ticaret (Tam Burslu)	4	TM-1	6			3, 20, 21	61100	---	365,25605	
200610763	Uluslararası Ticaret (%50 Burslu)	4	TM-1	17			3, 20, 21	...	---	----	
200611125	Uluslararası Ticaret (%25 Burslu)	4	TM-1	20			3, 20, 21	300000	---	248,60307	
200610772	Yönetim Bilişim Sistemleri (Ücretli)	4	TM-1	5			20, 21	...	---	----	
200611549	Yönetim Bilişim Sistemleri (Tam Burslu)	4	TM-1	3			3, 20, 21	68200	---	358,03830	
200610781	Yönetim Bilişim Sistemleri (%50 Burslu)	4	TM-1	8			3, 20, 21	...	---	----	
200611134	Yönetim Bilişim Sistemleri (%25 Burslu)	4	TM-1	14			3, 20, 21	---	---	----	
BATMAN ÜNİVERSİTESİ											
Fen-Edebiyat Fakültesi											
101710045	Kültür Varlıklarını Koruma ve Onarım	4	TM-1	40	1			...	---	----	
101710115	Sanat Tarihi	4	TS-2	40	1			...	---	----	
101730094	Sanat Tarihi (İÖ)	4	TS-2	40	1			2	---	----	
101710124	Sosyoloji	4	TM-3	50	2			...	---	----	
101710081	Tarih	4	TS-2	60	2			159000	---	291,46640	
101730076	Tarih (İÖ)	4	TS-2	60	2			2	179000	---	282,76330
Güzel Sanatlar Fakültesi											
101710106	Sinema ve Televizyon	4	TS-1	25	1			74100	---	321,64605	
İktisadi ve İdari Bilimler Fakültesi											
101710178	İşletme	4	TM-1	40	1			...	---	----	
101730146	İşletme (İÖ)	4	TM-1	40	1			2	---	----	
Mühendislik-Mimarlık Fakültesi											
101710133	Elektrik-Elektronik Mühendisliği	4	MF-4	30	1			...	---	----	
101730101	Elektrik-Elektronik Mühendisliği (İÖ)	4	MF-4	30	1			2	---	----	
101710063	Jeoloji Mühendisliği	4	MF-4	50	2			---	---	----	
101730058	Jeoloji Mühendisliği (İÖ)	4	MF-4	40	1			2	---	----	
101710027	Makine Mühendisliği	4	MF-4	50	2			153000	---	271,22290	
101730022	Makine Mühendisliği (İÖ)	4	MF-4	50	2			2	174000	---	253,97365
101710187	Metalurji ve Malzeme Mühendisliği	4	MF-4	40	1			...	---	----	
101710142	Petrol ve Doğalgaz Mühendisliği	4	MF-4	30	1			...	---	----	
101730119	Petrol ve Doğalgaz Mühendisliği (İÖ)	4	MF-4	30	1			2	---	----	
Teknoloji Fakültesi											
101710151	İmalat Mühendisliği	4	MF-4	35	1			...	---	----	
101730128	İmalat Mühendisliği (İÖ)	4	MF-4	35	1			2	---	----	
101710169	İmalat Mühendisliği (M.T.O.K.)	4	MF-4	15	1			40, 53	---	----	
101730137	İmalat Mühendisliği (M.T.O.K.) (İÖ)	4	MF-4	15	1			2, 40, 53	---	----	
BAYBURT ÜNİVERSİTESİ											
Bayburt Eğitim Fakültesi											
101810017	Fen Bilgisi Öğretmenliği	4	MF-2	90	3			1	---	----	
101810114	İlköğretim Matematik Öğretmenliği	4	MF-1	50	2	5		1, 75	---	----	
101810026	Sınıf Öğretmenliği	4	TM-2	90	3			1	73700	10400	356,30057

TABLO-4. Merkezi Yerleştirme İle Öğrenci Alan Yükseköğretim Lisans Programları

2013-ÖSYS TERCİH KILAVUZU

PROGRAM KODU (1)	PROGRAM ADI (2)	ÖGR. SÜRE (3)	PUAN TÜRÜ (4)	GENEL KONT (5)	OKUL BİRİNCİSİ KONT (6)	MEB BURS (7)	ÖZEL KOŞUL VE AÇIKLAMALAR (8)	2012-ÖSYS 0,12BAŞARI SIRASI (9)	2012-ÖSYS EK PUANLI B.SIRA (10)	2012-ÖSYS EN KÜÇÜK PUAN (11)
101810123	Türkçe Öğretmenliği	4	TS-2	40	1			1	...	----
	İktisadi ve İdari Bilimler Fakültesi									
101810098	İktisat	4	TM-1	110	3			304000	---	247,33568
101830093	İktisat (İÖ)	4	TM-1	110	3			2 335000	---	238,06947
101810105	İşletme	4	TM-1	110	3			315000	---	244,09641
101830109	İşletme (İÖ)	4	TM-1	110	3			2 335000	---	238,09707
	İlahiyat Fakültesi									
101810132	İlahiyat	4	YGS-4	80	2		1, 121	----
101830118	İlahiyat (İÖ)	4	YGS-4	80	2		1, 2, 121	----
101810053	İlköğretim Din Kültürü ve Ahlak Bilgisi Öğretmenliği	4	YGS-4	65	2	8		1, 75	107000	25200 380,62382
101830057	İlköğretim Din Kültürü ve Ahlak Bilgisi Öğretmenliği (İÖ)	4	YGS-4	65	2			1, 2	123000	28200 373,85689
	Mühendislik Fakültesi									
101810062	Gıda Mühendisliği	4	MF-4	50	2			182000	---	248,11200
101830066	Gıda Mühendisliği (İÖ)	4	MF-4	50	2			2 202000	---	234,21210
101810071	İnşaat Mühendisliği	4	MF-4	60	2			127000	---	297,52860
101830075	İnşaat Mühendisliği (İÖ)	4	MF-4	60	2			2 136000	---	287,86242
101810089	Makine Mühendisliği	4	MF-4	60	2			161000	---	264,72140
101830084	Makine Mühendisliği (İÖ)	4	MF-4	60	2			2 175000	---	253,44350
	BEYKENT ÜNİVERSİTESİ (İSTANBUL)									
	Fen-Edebiyat Fakültesi									
200710029	İngiliz Dili ve Edebiyatı (Tam Burslu)	4	DİL-1	6			3, 21, 95, 127	4740	---	449,92554
200710453	İngiliz Dili ve Edebiyatı (%50 Burslu)	4	DİL-1	54			3, 21, 95, 127	24700	---	267,79099
200710047	Matematik-Bilgisayar (Tam Burslu)	4	MF-1	6			3, 46, 95	92300	---	342,22885
200710462	Matematik-Bilgisayar (%50 Burslu)	4	MF-1	54			3, 46, 95		---	
200710383	Mütercim-Tercümanlık (İngilizce) (Tam Burslu)	4	DİL-1	6			3, 21, 95, 127	2700	---	474,80278
200710629	Mütercim-Tercümanlık (İngilizce) (%50 Burslu)	4	DİL-1	54			3, 21, 95, 127	17200	---	325,31339
200710408	Mütercim-Tercümanlık (Rusça) (Tam Burslu)	4	DİL-3	5			3, 95, 115	3830	---	458,79744
200710638	Mütercim-Tercümanlık (Rusça) (%50 Burslu)	4	DİL-3	45			3, 95, 115	28200	---	309,15428
200710056	Psikoloji (Ücretli)	4	TM-3	76			4, 46, 95	246000	---	272,64643
200710065	Psikoloji (Tam Burslu)	4	TM-3	9			3, 46, 95	18800	---	423,74042
200711248	Sosyoloji (Tam Burslu)	4	TM-3	6			3, 46, 95	78800	---	356,36038
200711257	Sosyoloji (%50 Burslu)	4	TM-3	54			3, 46, 95	318000	---	248,36127
200710444	Tarih (Tam Burslu)	4	TS-2	6			3, 46, 95	34300	---	368,71210
200710798	Tarih (%50 Burslu)	4	TS-2	54			3, 46, 95		---	
200710083	Türk Dili ve Edebiyatı (Tam Burslu)	4	TS-2	6			3, 46, 95	123000	---	308,39053
200710489	Türk Dili ve Edebiyatı (%50 Burslu)	4	TS-2	54			3, 46, 95		---	
	Güzel Sanatlar Fakültesi									
200710126	Sinema ve Televizyon (Türkçe) (Tam Burslu)	4	TS-1	7			3, 46, 95	8000	---	399,56798
200710505	Sinema ve Televizyon (Türkçe) (%50 Burslu)	4	TS-1	46			3, 46, 95	75800	---	320,56577
200710974	Sinema ve Televizyon (Türkçe) (%25 Burslu)	4	TS-1	17			3, 46, 95	197000	---	260,82474
200710108	Sinema ve Televizyon (Tam Burslu)	4	TS-1	7			3, 17, 21, 86, 95	4500	---	415,57636
200710498	Sinema ve Televizyon (%50 Burslu)	4	TS-1	46			3, 17, 21, 86, 95	95900	---	308,41364
200710965	Sinema ve Televizyon (%25 Burslu)	4	TS-1	17			3, 17, 21, 86, 95	227000	---	249,00917
200710762	Hukuk Fakültesi (Ücretli)	4	TM-2	152			46, 95	114000	---	325,80326
200710771	Hukuk Fakültesi (Tam Burslu)	4	TM-2	18			3, 46, 95	14100	---	435,00593
200711221	Hukuk Fakültesi (%25 Burslu)	4	TM-2	10			3, 46, 95	35600	---	397,66629
	İktisadi ve İdari Bilimler Fakültesi									
200710144	Bankacılık ve Finans (Tam Burslu)	4	TM-1	7			3, 17, 21, 86, 95	76500	---	350,60179
200710514	Bankacılık ve Finans (%50 Burslu)	4	TM-1	63			3, 17, 21, 86, 95	329000	---	239,84203
200710656	İktisat (Türkçe) (Tam Burslu)	4	TM-1	7			3, 46, 95	85200	---	343,59758
200710665	İktisat (Türkçe) (%50 Burslu)	4	TM-1	63			3, 46, 95	349000	---	233,53542
200710162	İktisat (Tam Burslu)	4	TM-1	7			3, 17, 21, 86, 95	64600	---	361,51857
200710523	İktisat (%50 Burslu)	4	TM-1	63			3, 17, 21, 86, 95	353000	---	232,45643
200710205	İşletme (Tam Burslu)	4	TM-1	7			3, 46, 95	75600	---	351,45929
200710541	İşletme (%50 Burslu)	4	TM-1	63			3, 46, 95	301000	---	248,16643
200710189	İşletme (İngilizce) (Tam Burslu)	4	TM-1	7			3, 17, 21, 28, 95	48500	---	379,60124
200710532	İşletme (İngilizce) (%50 Burslu)	4	TM-1	63			3, 17, 21, 28, 95	297000	---	249,61697
200711187	İşletme (Uzaktan Eğitim) (Ücretli)	4	TM-1	45			95		---	
200711196	İşletme (Uzaktan Eğitim) (Tam Burslu)	4	TM-1	5			3, 95	143000	---	307,71847
200710223	Turizm İşletmeciliği (Tam Burslu)	4	TM-1	7			3, 17, 21, 86, 95	123000	---	318,66761
200710559	Turizm İşletmeciliği (%50 Burslu)	4	TM-1	63			3, 17, 21, 86, 95	391000	---	217,42268
200710241	Uluslararası İlişkiler (İngilizce) (Tam Burslu)	4	TM-2	6			3, 17, 21, 28, 95	38000	---	394,41914
200710568	Uluslararası İlişkiler (İngilizce) (%50 Burslu)	4	TM-2	54			3, 17, 21, 28, 95	190000	---	288,43947
200710426	Uluslararası Lojistik ve Taşımacılık (Tam Burslu)	4	TM-1	6			3, 17, 21, 86, 95	61400	---	364,97073
200710577	Uluslararası Lojistik ve Taşımacılık (%50 Burslu)	4	TM-1	54			3, 17, 21, 86, 95	237000	---	269,08601
200710268	Uluslararası Ticaret (Tam Burslu)	4	TM-1	6			3, 17, 21, 86, 95	51700	---	375,73953
200710586	Uluslararası Ticaret (%50 Burslu)	4	TM-1	54			3, 17, 21, 86, 95	214000	---	277,43587
200710286	Yönetim Bilişim Sistemleri (Tam Burslu)	4	TM-1	7			3, 17, 21, 86, 95	47200	---	381,23035
200710595	Yönetim Bilişim Sistemleri (%50 Burslu)	4	TM-1	63			3, 17, 21, 86, 95	336000	---	237,62719
200711203	Yönetim Bilişim Sistemleri (Uzaktan Eğitim) (Ücretli)	4	TM-1	45			95		---	
200711212	Yönetim Bilişim Sistemleri (Uzaktan Eğitim) (Tam Burslu)	4	TM-1	5			3, 95	47400	---	381,03673
	İletişim Fakültesi									
200710895	Görsel İletişim (Tam Burslu)	4	TS-1	8			3, 46, 95	14500	---	382,26709
200710902	Görsel İletişim (%50 Burslu)	4	TS-1	67			3, 46, 95	144000	---	283,77927
200710868	Halkla İlişkiler ve Reklamcılık (Tam Burslu)	4	TS-1	8			3, 46, 95	9990	---	393,13209
200710877	Halkla İlişkiler ve Reklamcılık (%50 Burslu)	4	TS-1	67			3, 46, 95	81900	---	316,68090
200711133	Televizyon Haberciliği ve Programcılığı (Tam Burslu)	4	TS-1	8			3, 46, 95	13900	---	383,54071
200711142	Televizyon Haberciliği ve Programcılığı (%50 Burslu)	4	TS-1	72			3, 46, 95	127000	---	291,84747
200711284	Yeni Medya (Tam Burslu)	4	TS-1	7			3, 46, 95	...	---	----
200711293	Yeni Medya (%50 Burslu)	4	TS-1	63			3, 46, 95	...	---	----

TABLO-4. Merkezi Yerleştirme İle Öğrenci Alan Yükseköğretim Lisans Programları

2013-ÖSYS TERCİH KILAVUZU

PROGRAM KODU (1)	PROGRAM ADI (2)	ÖGR. SÜRE (3)	PUAN TÜRÜ (4)	GENEL KONT (5)	OKUL BİRİNCİSİ KONT (6)	MEB BURS (7)	ÖZEL KOŞUL VE AÇIKLAMALAR (8)	2012-ÖSYS 0,12BAŞARI SIRASI (9)	2012-ÖSYS EK PUANLI B.SIRA (10)	2012-ÖSYS EN KÜÇÜK PUAN (11)
Mühendislik-Mimarlık Fakültesi										
200710302	Bilgisayar Mühendisliği (Tam Burslu)	4	MF-4	10			3, 17, 21, 86, 95	53500	---	397,39519
200710602	Bilgisayar Mühendisliği (%50 Burslu)	4	MF-4	90			3, 17, 21, 86, 95	206000	---	231,50012
200710329	Elektronik ve Haberleşme Mühendisliği (Tam Burslu)	4	MF-4	7			3, 46, 95	45400	---	411,80471
200710805	Elektronik ve Haberleşme Mühendisliği (%50 Burslu)	4	MF-4	63			3, 46, 95	200000	---	235,46237
200710717	Endüstri Mühendisliği (Tam Burslu)	4	MF-4	7			3, 46, 95	44900	---	412,70223
200710726	Endüstri Mühendisliği (%50 Burslu)	4	MF-4	63			3, 46, 95	154000	---	270,80307
200711169	Endüstri Mühendisliği (Uzaktan Eğitim) (Ücretli)	4	MF-4	45			95		---	
200711178	Endüstri Mühendisliği (Uzaktan Eğitim) (Tam Burslu)	4	MF-4	5			3, 95	57500	---	390,65895
200711054	Enerji Sistemleri Mühendisliği (Tam Burslu)	4	MF-4	6			3, 46, 95	57700	---	390,27818
200711063	Enerji Sistemleri Mühendisliği (%50 Burslu)	4	MF-4	54			3, 46, 95		---	
200710674	İnşaat Mühendisliği (Ücretli)	4	MF-4	36			46, 95	223000	---	216,55953
200710683	İnşaat Mühendisliği (Tam Burslu)	4	MF-4	8			3, 46, 95	41400	---	419,32211
200711009	İnşaat Mühendisliği (%25 Burslu)	4	MF-4	36			3, 46, 95	136000	---	287,87149
200711099	İşletme Mühendisliği (Tam Burslu)	4	MF-4	7			3, 46, 95	38100	---	425,46489
200711106	İşletme Mühendisliği (%50 Burslu)	4	MF-4	63			3, 46, 95		---	
200710347	Kimya Mühendisliği (Tam Burslu)	4	MF-4	6			3, 46, 95	69300	---	371,84277
200710814	Kimya Mühendisliği (%50 Burslu)	4	MF-4	54			3, 46, 95		---	
200710832	Makine Mühendisliği (Tam Burslu)	4	MF-4	7			3, 46, 95	55800	---	393,38309
200710841	Makine Mühendisliği (%50 Burslu)	4	MF-4	63			3, 46, 95	190000	---	242,46766
200710356	Mimarlık (Ücretli)	4	MF-4	60			17, 21, 86, 95	190000	---	242,58359
200710365	Mimarlık (Tam Burslu)	4	MF-4	11			3, 17, 21, 86, 95	27600	---	446,43277
200711036	Mimarlık (%25 Burslu)	4	MF-4	39			3, 17, 21, 86, 95	79400	---	356,52794
200710744	Yazılım Mühendisliği (Tam Burslu)	4	MF-4	8			3, 17, 21, 86, 95	51100	---	401,36278
200710753	Yazılım Mühendisliği (%50 Burslu)	4	MF-4	72			3, 17, 21, 86, 95		---	
Uygulamalı Bilimler Yüksekokulu										
200711318	Gastronomi ve Mutfak Sanatları (Tam Burslu)	4	YGS-4	6			1, 3, 46, 95	----
200711327	Gastronomi ve Mutfak Sanatları (%50 Burslu)	4	YGS-4	54			1, 3, 46, 95	----
200711336	Sermaye Piyasaları ve Portföy Yönetimi (Ücretli)	4	YGS-6	6			1, 46, 95	----
200711345	Sermaye Piyasaları ve Portföy Yönetimi (Tam Burslu)	4	YGS-6	6			1, 3, 46, 95	----
200711354	Sermaye Piyasaları ve Portföy Yönetimi (%50 Burslu)	4	YGS-6	48			1, 3, 46, 95	----
BEZM-İ ALEM VAKIF ÜNİVERSİTESİ (İSTANBUL)										
200910045	Diş Hekimliği Fakültesi (Ücretli)	5	MF-3	50			17, 21, 86, 733	52600	---	397,33837
200910054	Diş Hekimliği Fakültesi (Tam Burslu)	5	MF-3	16			3, 17, 21, 86, 733	9430	---	489,51208
200910063	Diş Hekimliği Fakültesi (%50 Burslu)	5	MF-3	16			3, 17, 21, 86, 733	16900	---	469,85081
200910072	Eczacılık Fakültesi (Ücretli)	5	MF-3	30			11, 17, 21, 86, 733	63100	---	379,49972
200910081	Eczacılık Fakültesi (Tam Burslu)	5	MF-3	10			3, 11, 17, 21, 86, 733	17700	---	467,92042
200910099	Eczacılık Fakültesi (%50 Burslu)	5	MF-3	10			3, 11, 17, 21, 86, 733	22000	---	458,12924
Sağlık Bilimleri Fakültesi										
200910133	Fizyoterapi ve Rehabilitasyon (Ücretli)	4	MF-3	24			21, 733	67400	---	372,58794
200910142	Fizyoterapi ve Rehabilitasyon (Tam Burslu)	4	MF-3	8			3, 21, 733	18800	---	465,25724
200910151	Fizyoterapi ve Rehabilitasyon (%50 Burslu)	4	MF-3	8			3, 21, 733	23500	---	454,67379
200910106	Hemşirelik (Ücretli)	4	MF-3	30			21, 733	188000	---	238,55014
200910115	Hemşirelik (Tam Burslu)	4	MF-3	10			3, 21, 733	68400	---	371,05174
200910124	Hemşirelik (%50 Burslu)	4	MF-3	10			3, 21, 733	88300	---	341,23771
200910318	Odyoloji (Ücretli)	4	MF-3	24			21, 733	177000	---	247,24038
200910327	Odyoloji (Tam Burslu)	4	MF-3	8			3, 21, 733	22000	---	458,13889
200910336	Odyoloji (%50 Burslu)	4	MF-3	8			3, 21, 733	31100	---	438,37266
200910345	Sağlık Yönetimi (Ücretli)	4	TM-1	18			21, 733	...	---	----
200910354	Sağlık Yönetimi (Tam Burslu)	4	TM-1	6			3, 21, 733	...	---	----
200910363	Sağlık Yönetimi (%50 Burslu)	4	TM-1	6			3, 21, 733	...	---	----
200910018	Tıp Fakültesi (Ücretli)	6	MF-3	60			17, 21, 86, 733	21500	---	459,13183
200910027	Tıp Fakültesi (Tam Burslu)	6	MF-3	20			3, 17, 21, 86, 733	2780	---	516,02798
200910036	Tıp Fakültesi (%50 Burslu)	6	MF-3	20			3, 17, 21, 86, 733	5680	---	502,33738
BİLECİK ŞEYH EDEBALI ÜNİVERSİTESİ										
Fen-Edebiyat Fakültesi										
101910167	Arkeoloji	4	TM-3	45	2			346000	---	239,81246
101910097	Coğrafya	4	TS-1	45	2			68600	---	325,35283
101930056	Coğrafya (İÖ)	4	TS-1	45	2		2	53300	---	336,49521
101910104	Matematik	4	MF-1	30	1				---	
101910122	Moleküler Biyoloji ve Genetik	4	MF-3	45	2			73900	---	362,09214
101910113	Tarih	4	TS-2	45	2			108000	---	316,11193
101930065	Tarih (İÖ)	4	TS-2	45	2		2	123000	---	308,42866
101910158	Türk Dili ve Edebiyatı	4	TS-2	45	2			62600	---	344,36085
İktisadi ve İdari Bilimler Fakültesi										
101910016	İktisat	4	TM-1	120	3			249000	---	264,95363
101930029	İktisat (İÖ)	4	TM-1	120	3		2	280000	---	254,77010
101910025	İşletme	4	TM-1	120	3			260000	---	261,20369
101930038	İşletme (İÖ)	4	TM-1	120	3		2	288000	---	252,29270
101910034	Kamu Yönetimi	4	TM-2	120	3			175000	---	294,68340
101930011	Kamu Yönetimi (İÖ)	4	TM-2	120	3		2	211000	---	280,49559
101910149	Maliye	4	TM-1	65	2			182000	---	290,04015
101930074	Maliye (İÖ)	4	TM-1	65	2		2	235000	---	269,90308
Mühendislik Fakültesi										
101910052	Bilgisayar Mühendisliği	4	MF-4	40	1			102000	---	325,76414
101910043	Elektrik-Elektronik Mühendisliği	4	MF-4	50	2			103000	---	324,24418
101910131	İnşaat Mühendisliği	4	MF-4	45	2			98000	---	331,17897
101910061	Kimya ve Süreç Mühendisliği	4	MF-4	40	1			180000	---	249,66343
101910079	Makine ve İmalat Mühendisliği	4	MF-4	40	1			138000	---	285,40615
Sağlık Yüksekokulu										

TABLO-4. Merkezi Yerleştirme İle Öğrenci Alan Yükseköğretim Lisans Programları

2013-ÖSYS TERCİH KILAVUZU

PROGRAM KODU (1)	PROGRAM ADI (2)	ÖĞR. SÜRE (3)	PUAN TÜRÜ (4)	GENEL KONT (5)	OKUL BİRİNCİSİ KONT (6)	MEB BURS (7)	ÖZEL KOŞUL VE AÇIKLAMALAR (8)	2012-ÖSYS 0,12BAŞARI SIRASI (9)	2012-ÖSYS EK PUANLI B.SIRA (10)	2012-ÖSYS EN KÜÇÜK PUAN (11)
101910176	Hemşirelik	4	YGS-2	50	2		1	----
	BİNGÖL ÜNİVERSİTESİ									
	Fen-Edebiyat Fakültesi									
102010137	Felsefe	4	TM-3	55	2		46	281000	---	260,59450
102030105	Felsefe (İÖ)	4	TM-3	55	2		2, 46	305000	---	252,69157
102010101	İngiliz Dili ve Edebiyatı	4	DİL-1	55	2		21	30400	---	234,36698
102030071	İngiliz Dili ve Edebiyatı (İÖ)	4	DİL-1	55	2		2, 21	---	---	---
102010243	Kürt Dili ve Edebiyatı	4	TS-2	40	1		46	---	---	----
102010234	Moleküler Biyoloji ve Genetik	4	MF-3	40	1		46	---	---	----
102010191	Sosyal Hizmet	4	TM-3	105	3		46	44000	---	388,29498
102030132	Sosyal Hizmet (İÖ)	4	TM-3	105	3		2, 46	51300	---	380,61628
102010128	Sosyoloji	4	TM-3	55	2		46	174000	---	301,09171
102030098	Sosyoloji (İÖ)	4	TM-3	55	2		2, 46	207000	---	287,47624
102010067	Tarih	4	TS-2	55	2		46	181000	---	281,98308
102030062	Tarih (İÖ)	4	TS-2	55	2		2, 46	193000	---	277,32910
102010094	Türk Dili ve Edebiyatı	4	TS-2	55	2		46	177000	---	283,56940
102030053	Türk Dili ve Edebiyatı (İÖ)	4	TS-2	55	2		2, 46	274000	---	249,53696
	İktisadi ve İdari Bilimler Fakültesi									
102010182	İktisat	4	TM-1	55	2		46	312000	---	244,93265
102030123	İktisat (İÖ)	4	TM-1	55	2		2, 46	349000	---	233,71626
102010076	İşletme	4	TM-1	55	2		46	293000	---	250,77698
102030044	İşletme (İÖ)	4	TM-1	55	2		2, 46	333000	---	238,62140
102010146	İlahiyat Fakültesi	4	YGS-4	80	2		1, 121	179000	37700	355,22817
102030114	İlahiyat Fakültesi (İÖ)	4	YGS-4	80	2		1, 2, 121	206000	42200	347,96783
	Mühendislik-Mimarlık Fakültesi									
102010173	İnşaat Mühendisliği	4	MF-4	55	2		46	128000	---	296,02435
102010216	Makine Mühendisliği	4	MF-4	50	2		46	---	---	----
102030141	Makine Mühendisliği (İÖ)	4	MF-4	50	2		2, 46	---	---	----
102010225	Veteriner Fakültesi	5	MF-3	50	2		46	---	---	----
	Ziraat Fakültesi									
102010085	Bahçe Bitkileri	4	MF-2	20	1		46	---	---	----
102010207	Bitki Koruma	4	MF-2	40	1		46	---	---	----
102010164	Su Ürünleri Mühendisliği	4	MF-2	25	1		46	---	---	----
102010013	Tarla Bitkileri	4	MF-3	30	1		46	---	---	----
102010155	Toprak Bilimi ve Bitki Besleme	4	MF-2	30	1		46	---	---	----
	BİTLİS EREN ÜNİVERSİTESİ									
	Fen-Edebiyat Fakültesi									
102110048	Tarih	4	TS-2	45	2			133000	---	303,28040
102130016	Tarih (İÖ)	4	TS-2	45	2		2	127000	---	306,27530
102110084	Türk Dili ve Edebiyatı	4	TS-2	45	2			75400	---	335,39686
102130043	Türk Dili ve Edebiyatı (İÖ)	4	TS-2	45	2		2	93700	---	324,17611
	İktisadi ve İdari Bilimler Fakültesi									
102110118	İktisat	4	TM-1	40	1			---	---	----
	Mühendislik-Mimarlık Fakültesi									
102110075	Çevre Mühendisliği	4	MF-4	45	2			---	---	----
102110127	Elektrik-Elektronik Mühendisliği	4	MF-4	40	1			---	---	----
102110021	İnşaat Mühendisliği	4	MF-4	45	2			127000	---	297,61992
102130025	İnşaat Mühendisliği (İÖ)	4	MF-4	45	2		2	140000	---	283,35771
102110136	Makine Mühendisliği	4	MF-4	40	1			---	---	----
	Sağlık Yüksekokulu									
102110109	Beslenme ve Diyetetik	4	YGS-2	40	1		1	36000	6940	445,68332
102110093	Sosyal Hizmet	4	YGS-5	45	2		1	94800	18400	393,89640
	BOĞAZIÇI ÜNİVERSİTESİ (İSTANBUL)									
	Eğitim Fakültesi									
102210011	Bilgisayar ve Öğretim Teknolojileri Öğretmenliği (İngilizce)	4	YGS-1	60	2		1, 17, 21, 28, 98	70600	380	403,26643
102210029	Fen Bilgisi Öğretmenliği (İngilizce)	4	MF-2	50	2		1, 17, 21, 28, 98	52400	8180	401,02427
102210047	İlköğretim Matematik Öğretmenliği (İngilizce)	4	MF-1	50	2	5	1, 17, 21, 28, 75, 98	18400	3810	467,28290
102210056	İngilizce Öğretmenliği (İngilizce)	4	DİL-1	90	3		1, 21, 28, 77, 98	375	164	522,26932
102210083	Okul Öncesi Öğretmenliği (İngilizce)	4	YGS-5	60	2		1, 17, 21, 28, 98	36800	9080	441,61089
102210092	Rehberlik ve Psikolojik Danışmanlık (İngilizce)	4	TM-3	70	2	14	17, 21, 28, 75, 98	5590	---	459,64839
	Fen-Edebiyat Fakültesi									
102210108	Çevre Bilimi (İngilizce)	4	DİL-1	50	2		21, 28, 98, 127	605	---	512,02149
102210117	Felsefe (İngilizce)	4	TM-3	40	1		17, 21, 28, 98	11500	---	439,71068
102210126	Fizik (İngilizce)	4	MF-2	40	1		17, 21, 28, 98	35400	---	432,52077
102210135	İngiliz Dili ve Edebiyatı (İngilizce)	4	DİL-1	50	2		21, 28, 98	889	---	503,97831
102210144	Kimya (İngilizce)	4	MF-2	40	1		17, 21, 28, 98	27800	---	447,92609
102210153	Matematik (İngilizce)	4	MF-1	50	2		17, 21, 28, 98	23100	---	456,92724
102210162	Moleküler Biyoloji ve Genetik (İngilizce)	4	MF-3	40	1		17, 21, 28, 98	10300	---	486,84477
102210171	Psikoloji (İngilizce)	4	TM-3	50	2		17, 21, 28, 98	1750	---	486,45132
102210189	Sosyoloji (İngilizce)	4	TM-3	50	2		17, 21, 28, 98	3760	---	469,45130
102210198	Tarih (İngilizce)	4	TS-2	50	2		17, 21, 28, 98	1200	---	462,04592
102210205	Türk Dili ve Edebiyatı (İngilizce)	4	TS-2	50	2		17, 21, 28, 98	1760	---	453,18404
	İktisadi ve İdari Bilimler Fakültesi									
102210214	İktisat (İngilizce)	4	TM-1	110	3		17, 21, 28, 98	1830	---	491,82248
102210223	İşletme (İngilizce)	4	TM-1	110	3		17, 21, 28, 98	1190	---	499,82769
102210232	Siyaset Bilimi ve Uluslararası İlişkiler (İngilizce)	4	TM-2	95	3		17, 21, 28, 98	1670	---	490,08502
	Mühendislik Fakültesi									
102210277	Bilgisayar Mühendisliği (İngilizce)	4	MF-4	75	2		17, 21, 28, 98	1390	---	527,24925
102210286	Elektrik-Elektronik Mühendisliği (İngilizce)	4	MF-4	75	2		17, 21, 28, 98	379	---	539,98986
102210295	Endüstri Mühendisliği (İngilizce)	4	MF-4	60	2		17, 21, 28, 98	614	---	536,02197

TABLO-4. Merkezi Yerleştirme İle Öğrenci Alan Yükseköğretim Lisans Programları

2013-ÖSYS TERCİH KILAVUZU

PROGRAM KODU (1)	PROGRAM ADI (2)	ÖGR. SÜRE (3)	PUAN TÜRÜ (4)	GENEL KONT (5)	OKUL BİRİNCİSİ KONT (6)	MEB BURS (7)	ÖZEL KOŞUL VE AÇIKLAMALAR (8)	2012-ÖSYS 0,12BAŞARI SIRASI (9)	2012-ÖSYS EK PUANLI B.SIRA (10)	2012-ÖSYS EN KÜÇÜK PUAN (11)
102210302	İnşaat Mühendisliği (İngilizce)	4	MF-4	60	2		17, 21, 28, 98	4930	---	505,77055
102210311	Kimya Mühendisliği (İngilizce)	4	MF-4	60	2		17, 21, 28, 98	10800	---	485,78564
102210329	Makine Mühendisliği (İngilizce)	4	MF-4	60	2		17, 21, 28, 98	1980	---	522,09428
	Uygulamalı Bilimler Yüksekokulu									
102210365	Turizm İşletmeciliği (İngilizce)	4	YGS-6	60	2		1, 17, 21, 28, 98	37400	8080	446,46450
102210374	Uluslararası Ticaret (İngilizce)	4	YGS-6	60	2		1, 17, 21, 28, 98	17000	4210	478,41199
102210383	Yönetim Bilişim Sistemleri (İngilizce)	4	YGS-6	60	2		1, 17, 21, 28, 98	18200	4420	476,30018
	BOZOK ÜNİVERSİTESİ (YOZGAT)									
	Eğitim Fakültesi									
102310231	Fen Bilgisi Öğretmenliği	4	MF-2	40	1		1	---	---	----
102310249	Okul Öncesi Öğretmenliği	4	YGS-5	40	1		1	---	---	----
102330147	Okul Öncesi Öğretmenliği (İÖ)	4	YGS-5	40	1		1, 2	---	---	----
102310258	Sınıf Öğretmenliği	4	TM-2	40	1		1	---	---	----
	Fen-Edebiyat Fakültesi									
102310055	Tarih	4	TS-2	80	2			169000	---	287,02005
102330068	Tarih (İÖ)	4	TS-2	80	2		2	147000	---	296,84195
102310064	Türk Dili ve Edebiyatı	4	TS-2	80	2			73500	---	336,69662
102330077	Türk Dili ve Edebiyatı (İÖ)	4	TS-2	80	2		2	---	---	----
	İktisadi ve İdari Bilimler Fakültesi									
102310143	İktisat	4	TM-1	80	2			277000	---	255,70469
102330086	İktisat (İÖ)	4	TM-1	80	2		2	316000	---	243,76837
102310073	İşletme	4	TM-1	80	2			284000	---	253,73766
102330014	İşletme (İÖ)	4	TM-1	80	2		2	319000	---	242,87783
	İlahiyat Fakültesi									
102310197	İlahiyat	4	YGS-4	60	2		1, 121	154000	33600	362,81398
102330129	İlahiyat (İÖ)	4	YGS-4	60	2		1, 2, 121	---	---	----
102310222	İlköğretim Din Kültürü ve Ahlak Bilgisi Öğretmenliği	4	YGS-4	50	2	6	1, 75	---	---	----
102330138	İlköğretim Din Kültürü ve Ahlak Bilgisi Öğretmenliği (İÖ)	4	YGS-4	50	2		1, 2	---	---	----
	Mühendislik-Mimarlık Fakültesi									
102310188	Biyosistem Mühendisliği	4	MF-4	35	1			---	---	----
102310161	Elektrik-Elektronik Mühendisliği	4	MF-4	50	2			120000	---	304,75030
102310082	İnşaat Mühendisliği	4	MF-4	65	2			113000	---	312,93519
102330023	İnşaat Mühendisliği (İÖ)	4	MF-4	65	2		2	126000	---	298,67301
102310125	Jeoloji Mühendisliği	4	MF-4	40	1			---	---	----
102310091	Makine Mühendisliği	4	MF-4	85	3			149000	---	275,11991
102330032	Makine Mühendisliği (İÖ)	4	MF-4	85	3		2	163000	---	262,97851
102310107	Mimarlık	4	MF-4	40	1			43900	---	414,75030
102310116	Şehir ve Bölge Planlama	4	MF-4	40	1			156000	---	268,93222
102310152	Tıp Fakültesi	6	MF-3	55	2		14, 17, 21, 86, 126	8740	---	491,58787
	Tarım ve Doğa Bilimleri Fakültesi									
102310213	Bahçe Bitkileri	4	MF-2	30	1			---	---	----
102310204	Bitki Koruma	4	MF-2	30	1			---	---	----
102310179	Tarla Bitkileri	4	MF-3	30	1			---	---	----
	Sağlık Yüksekokulu									
102310134	Hemşirelik	4	YGS-2	85	3		1, 38, 87	152000	16600	328,27259
	BURSA ORHANGAZI ÜNİVERSİTESİ									
	İktisadi ve İdari Bilimler Fakültesi									
205910012	İşletme (Tam Burslu)	4	TM-1	5			3, 21, 808	54300	---	372,70546
205910021	İşletme (%50 Burslu)	4	TM-1	15			3, 21, 808	218000	---	275,79839
205910039	İşletme (%25 Burslu)	4	TM-1	28			3, 21, 808	324000	---	241,19764
205910048	Siyaset Bilimi ve Uluslararası İlişkiler (İngilizce) (Tam Burslu)	4	TM-2	5			3, 17, 21, 28, 808	28000	---	408,80184
205910057	Siyaset Bilimi ve Uluslararası İlişkiler (İngilizce) (%50 Burslu)	4	TM-2	15			3, 17, 21, 28, 808	108000	---	329,73190
205910066	Siyaset Bilimi ve Uluslararası İlişkiler (İngilizce) (%25 Burslu)	4	TM-2	20			3, 17, 21, 28, 808	252000	---	266,08585
	Mimarlık ve Tasarım Fakültesi									
205910075	Mimarlık (Tam Burslu)	4	MF-4	5			3, 21, 808	24800	---	452,22542
205910084	Mimarlık (%50 Burslu)	4	MF-4	15			3, 21, 808	50700	---	402,15782
205910093	Mimarlık (%25 Burslu)	4	MF-4	28			3, 21, 808	77100	---	359,79779
	Mühendislik Fakültesi									
205910109	Elektrik-Elektronik Mühendisliği (Tam Burslu)	4	MF-4	5			3, 21, 808	29400	---	442,73188
205910118	Elektrik-Elektronik Mühendisliği (%50 Burslu)	4	MF-4	15			3, 21, 808	90500	---	341,02712
205910127	Elektrik-Elektronik Mühendisliği (%25 Burslu)	4	MF-4	28			3, 21, 808	198000	---	237,04588
205910163	İnşaat Mühendisliği (Tam Burslu)	4	MF-4	5			3, 17, 21, 86, 808	43700	---	415,11419
205910181	İnşaat Mühendisliği (%50 Burslu)	4	MF-4	15			3, 17, 21, 86, 808	87000	---	345,81220
205910172	İnşaat Mühendisliği (%25 Burslu)	4	MF-4	28			3, 17, 21, 86, 808	134000	---	290,25326
205910136	Makine Mühendisliği (Tam Burslu)	4	MF-4	5			3, 21, 808	46300	---	410,15478
205910145	Makine Mühendisliği (%50 Burslu)	4	MF-4	15			3, 21, 808	117000	---	307,69068
205910154	Makine Mühendisliği (%25 Burslu)	4	MF-4	28			3, 21, 808	191000	---	241,45149
	BURSA TEKNİK ÜNİVERSİTESİ									
	Doğa Bilimleri, Mimarlık ve Mühendislik Fakültesi									
102410054	Kimya Mühendisliği	4	MF-4	40	1		21, 781	---	---	----
102410018	Makine Mühendisliği	4	MF-4	45	2		17, 21, 86, 781	61600	---	383,94406
102410036	Mekatronik Mühendisliği	4	MF-4	45	2		17, 21, 86, 781	50000	---	403,35777
102410045	Metaller ve Malzeme Mühendisliği	4	MF-4	45	2		17, 21, 86, 781	107000	---	320,42094
	BÜLENT ECEVİT ÜNİVERSİTESİ (ZONGULDAK)									
110310383	Dış Hekimliği Fakültesi	5	MF-3	50	2		21, 813	16700	---	470,19161
	Fen-Edebiyat Fakültesi									
110310514	Arkeoloji	4	TM-3	40	1			---	---	----
110310435	İngiliz Dili ve Edebiyatı	4	DİL-1	45	2		21, 813	17400	---	323,71904
110310038	Kimya	4	MF-2	20	1		46, 813	---	---	----

TABLO-4. Merkezi Yerleştirme İle Öğrenci Alan Yükseköğretim Lisans Programları

2013-ÖSYS TERCİH KILAVUZU

PROGRAM KODU (1)	PROGRAM ADI (2)	ÖĞR. SÜRE (3)	PUAN TÜRÜ (4)	GENEL KONT (5)	OKUL BİRİNCİSİ KONT (6)	MEB BURS (7)	ÖZEL KOŞUL VE AÇIKLAMALAR (8)	2012-ÖSYS 0,12BAŞARI SIRASI (9)	2012-ÖSYS EK PUANLI B.SIRA (10)	2012-ÖSYS EN KÜÇÜK PUAN (11)
110310047	Matematik	4	MF-1	20	1		46, 813		---	
110310498	Moleküler Biyoloji ve Genetik	4	MF-3	40	1		46, 813	...	---	----
110310471	Tarih	4	TS-2	45	2			88600	---	327,21402
110310444	Türk Dili ve Edebiyatı	4	TS-2	45	2			249000	---	257,58517
110330193	Türk Dili ve Edebiyatı (İÖ)	4	TS-2	45	2		2		---	
İlahiyat Fakültesi										
110310523	İlahiyat	4	YGS-4	80	2		1	...	---	----
110330227	İlahiyat (İÖ)	4	YGS-4	80	2		1, 2	...	---	----
110310453	İlköğretim Din Kültürü ve Ahlak Bilgisi Öğretmenliği	4	YGS-4	65	2	8	1, 75	95000	22900	386,25743
110330218	İlköğretim Din Kültürü ve Ahlak Bilgisi Öğretmenliği (İÖ)	4	YGS-4	65	2		1, 2	114000	26600	377,43984
İktisadi ve İdari Bilimler Fakültesi										
110310356	Çalışma Ekonomisi ve Endüstri İlişkileri	4	TM-1	90	3		46, 813	220000	---	275,23788
110310056	İktisat	4	TM-1	105	3		17, 21, 86, 813	242000	---	267,44026
110330024	İktisat (İÖ)	4	TM-1	105	3		2	278000	---	255,38738
110310065	İşletme	4	TM-1	100	3		17, 21, 86, 813	256000	---	262,53550
110330033	İşletme (İÖ)	4	TM-1	100	3		2	284000	---	253,66345
110310074	Maliye	4	TM-1	90	3		46, 813	175000	---	292,70653
110330042	Maliye (İÖ)	4	TM-1	90	3		2	224000	---	273,55195
110310462	Siyaset Bilimi ve Kamu Yönetimi	4	TM-2	45	2			138000	---	312,21828
110330209	Siyaset Bilimi ve Kamu Yönetimi (İÖ)	4	TM-2	45	2		2	188000	---	289,11025
110310365	Uluslararası Ticaret ve İşletmecilik	4	TM-1	85	3		46, 813	205000	---	280,91495
Mühendislik Fakültesi										
110310489	Biyomedikal Mühendisliği	4	MF-4	45	2		21, 813	66300	---	376,62523
110310083	Çevre Mühendisliği	4	MF-4	50	2		17, 21, 86, 813	193000	---	240,53285
110330175	Çevre Mühendisliği (İÖ)	4	MF-4	50	2		2	223000	---	215,66744
110310092	Elektrik-Elektronik Mühendisliği	4	MF-4	70	2		17, 21, 86, 813	100000	---	328,17902
110330166	Elektrik-Elektronik Mühendisliği (İÖ)	4	MF-4	70	2		2	122000	---	303,12057
110310108	İnşaat Mühendisliği	4	MF-4	55	2		17, 21, 86, 813	92200	---	338,83005
110330184	İnşaat Mühendisliği (İÖ)	4	MF-4	55	2		2	104000	---	323,75627
110310117	Geomatik Mühendisliği	4	MF-4	70	2		46, 813	150000	---	274,14932
110310426	Jeoloji Mühendisliği	4	MF-4	35	1		46, 813		---	
110310126	Maden Mühendisliği	4	MF-4	40	1		17, 21, 86, 813		---	
110310135	Makine Mühendisliği	4	MF-4	100	3		21, 813	127000	---	297,00740
110330051	Makine Mühendisliği (İÖ)	4	MF-4	100	3		2, 46, 813	138000	---	285,20560
110310144	Tıp Fakültesi	6	MF-3	115	3		21, 813	11400	---	483,80178
Ereğli Eğitim Fakültesi										
110310374	Fen Bilgisi Öğretmenliği	4	MF-2	50	2		1	175000	13100	249,38938
110310392	İlköğretim Matematik Öğretmenliği	4	MF-1	50	2	5	1, 75	77700	10500	361,97276
110310408	Okul Öncesi Öğretmenliği	4	YGS-5	60	2		1	174000	26200	358,94155
110330157	Okul Öncesi Öğretmenliği (İÖ)	4	YGS-5	60	2		1, 2	193000	27800	352,52530
110310189	Sınıf Öğretmenliği	4	TM-2	95	3		1	66300	10000	363,07757
110310198	Sosyal Bilgiler Öğretmenliği	4	TS-1	55	2		1	24600	1510	365,39620
110310205	Türkçe Öğretmenliği	4	TS-2	65	2		1	15000	1200	396,02267
110310417	Zihin Engelliler Öğretmenliği	4	YGS-4	50	2	17	1, 75	54100	14300	411,87306
110330148	Zihin Engelliler Öğretmenliği (İÖ)	4	YGS-4	50	2		1, 2	63200	16400	405,03382
Zonguldak Sağlık Yüksekokulu										
110310505	Fizyoterapi ve Rehabilitasyon	4	YGS-2	50	2		1	...	---	----
110310153	Hemşirelik	4	YGS-2	225	6		1, 21, 38, 813	144000	16100	333,09302
Deniz İşletmeciliği ve Yönetimi Yüksekokulu										
110310171	Denizcilik İşletmeleri Yönetimi	4	YGS-6	55	2		1, 46, 64, 813	227000	36000	328,86393
CANIK BAŞARI ÜNİVERSİTESİ (SAMSUN)										
Eğitim Fakültesi										
206610287	İngilizce Öğretmenliği (Ücretli)	4	DİL-1	14			1, 21, 809	...	---	----
206610296	İngilizce Öğretmenliği (Tam Burslu)	4	DİL-1	6			1, 3, 21, 809	...	---	----
206610303	İngilizce Öğretmenliği (%50 Burslu)	4	DİL-1	10			1, 3, 21, 809	...	---	----
206610312	İngilizce Öğretmenliği (%25 Burslu)	4	DİL-1	20			1, 3, 21, 809	...	---	----
206610012	Rehberlik ve Psikolojik Danışmanlık (Ücretli)	4	TM-3	41			809	101000	---	340,75034
206610021	Rehberlik ve Psikolojik Danışmanlık (Tam Burslu)	4	TM-3	7			3, 809	21900	---	418,23224
206610039	Rehberlik ve Psikolojik Danışmanlık (%50 Burslu)	4	TM-3	8			3, 809	34200	---	400,27363
206610048	Rehberlik ve Psikolojik Danışmanlık (%25 Burslu)	4	TM-3	14			3, 809	49800	---	382,05421
206610057	Türkçe Öğretmenliği (Ücretli)	4	TS-2	27			1, 809	143000	2780	298,58942
206610066	Türkçe Öğretmenliği (Tam Burslu)	4	TS-2	6			1, 3, 809	4080	609	432,15434
206610075	Türkçe Öğretmenliği (%50 Burslu)	4	TS-2	7			1, 3, 809	26700	1520	377,54228
206610084	Türkçe Öğretmenliği (%25 Burslu)	4	TS-2	20			1, 3, 809	53600	1860	351,09561
Fen-Edebiyat Fakültesi										
206610093	Moleküler Biyoloji ve Genetik (Tam Burslu)	4	MF-3	10			3, 21, 809	50500	---	401,19534
206610109	Moleküler Biyoloji ve Genetik (%50 Burslu)	4	MF-3	22			3, 21, 809	151000	---	269,45329
206610118	Moleküler Biyoloji ve Genetik (%25 Burslu)	4	MF-3	18			3, 21, 809		---	
206610321	Psikoloji (Ücretli)	4	TM-3	36			46, 809	...	---	----
206610339	Psikoloji (Tam Burslu)	4	TM-3	6			3, 46, 809	...	---	----
206610348	Psikoloji (%50 Burslu)	4	TM-3	6			3, 46, 809	...	---	----
206610357	Psikoloji (%25 Burslu)	4	TM-3	12			3, 46, 809	...	---	----
İktisadi ve İdari Bilimler Fakültesi										
206610127	İşletme (Ücretli)	4	TM-1	14			46, 809	...	---	----
206610136	İşletme (Tam Burslu)	4	TM-1	6			3, 46, 809	103000	---	330,84720
206610154	İşletme (%50 Burslu)	4	TM-1	10			3, 46, 809	248000	---	265,32116
206610145	İşletme (%25 Burslu)	4	TM-1	30			3, 46, 809		---	
206610366	Siyaset Bilimi ve Uluslararası İlişkiler (Ücretli)	4	TM-2	25			21, 809	...	---	----
206610375	Siyaset Bilimi ve Uluslararası İlişkiler (Tam Burslu)	4	TM-2	6			3, 21, 809	...	---	----
206610384	Siyaset Bilimi ve Uluslararası İlişkiler (%50 Burslu)	4	TM-2	6			3, 21, 809	...	---	----

TABLO-4. Merkezi Yerleştirme İle Öğrenci Alan Yükseköğretim Lisans Programları

2013-ÖSYS TERCİH KILAVUZU

PROGRAM KODU (1)	PROGRAM ADI (2)	ÖĞR. SÜRE (3)	PUAN TÜRÜ (4)	GENEL KONT (5)	OKUL BİRİNCİSİ KONT (6)	MEB BURS (7)	ÖZEL KOŞUL VE AÇIKLAMALAR (8)	2012-ÖSYS 0,12BAŞARI SIRASI (9)	2012-ÖSYS EK PUANLI B.SIRA (10)	2012-ÖSYS EN KÜÇÜK PUAN (11)
206610393	Siyaset Bilimi ve Uluslararası İlişkiler (%25 Burslu)	4	TM-2	23			3, 21, 809	...	---	----
206610163	Uluslararası Ticaret ve İşletmecilik (Ücretli)	4	TM-1	29			21, 809	...	---	---
206610172	Uluslararası Ticaret ve İşletmecilik (Tam Burslu)	4	TM-1	7			3, 21, 809	66600	---	359,59398
206610181	Uluslararası Ticaret ve İşletmecilik (%50 Burslu)	4	TM-1	6			3, 21, 809	140000	---	309,30872
206610199	Uluslararası Ticaret ve İşletmecilik (%25 Burslu)	4	TM-1	28			3, 21, 809	276000	---	256,27883
	Mimarlık ve Mühendislik Fakültesi									
206610206	İnşaat Mühendisliği (Ücretli)	4	MF-4	42			21, 809	218000	---	221,86774
206610215	İnşaat Mühendisliği (Tam Burslu)	4	MF-4	7			3, 21, 809	69900	---	370,96489
206610224	İnşaat Mühendisliği (%50 Burslu)	4	MF-4	6			3, 21, 809	109000	---	317,05708
206610233	İnşaat Mühendisliği (%25 Burslu)	4	MF-4	15			3, 21, 809	144000	---	280,18756
206610242	Mimarlık (Ücretli)	4	MF-4	43			21, 809	186000	---	245,48427
206610251	Mimarlık (Tam Burslu)	4	MF-4	7			3, 21, 809	35600	---	430,22168
206610269	Mimarlık (%50 Burslu)	4	MF-4	6			3, 21, 809	56700	---	391,84084
206610278	Mimarlık (%25 Burslu)	4	MF-4	14			3, 21, 809	102000	---	325,53064
	CELAL BAYAR ÜNİVERSİTESİ (MANISA)									
	Eğitim Fakültesi									
102510017	Fen Bilgisi Öğretmenliği	4	MF-2	120	3		1, 99	178000	13100	247,38581
102510026	Sınıf Öğretmenliği	4	TM-2	120	3		1, 99	62300	9730	366,91194
102510035	Sosyal Bilgiler Öğretmenliği	4	TS-1	100	3		1, 99	22100	1440	369,02231
102510044	Türkçe Öğretmenliği	4	TS-2	95	3		1, 99	13300	1130	399,59967
	Fen-Edebiyat Fakültesi									
102510053	Biyoloji	4	MF-2	20	1				---	---
102510062	Fizik	4	MF-2	20	1			---	---	----
102510071	İngiliz Dili ve Edebiyatı	4	DİL-1	90	3		21, 77	14700	---	349,00923
102510089	Kimya	4	MF-2	20	1				---	---
102510098	Matematik	4	MF-1	80	2			237000	---	221,13869
102530084	Matematik (İÖ)	4	MF-1	40	1		2		---	---
102510308	Sanat Tarihi	4	TS-2	45	2			112000	---	313,81303
102510105	Tarih	4	TS-2	90	3			99300	---	320,97680
102530093	Tarih (İÖ)	4	TS-2	90	3		2	136000	---	301,63225
102510114	Türk Dili ve Edebiyatı	4	TS-2	90	3			154000	---	293,67887
102530109	Türk Dili ve Edebiyatı (İÖ)	4	TS-2	90	3		2	138000	---	301,06365
	İktisadi ve İdari Bilimler Fakültesi									
102510405	Çalışma Ekonomisi ve Endüstri İlişkileri	4	TM-1	40	1		46	...	---	----
102530303	Çalışma Ekonomisi ve Endüstri İlişkileri (İÖ)	4	TM-1	40	1		2, 46	...	---	----
102510353	Ekonometri	4	TM-1	40	1		46	...	---	----
102530269	Ekonometri (İÖ)	4	TM-1	40	1		2, 46	...	---	----
102510123	İktisat	4	TM-1	155	4		46	184000	---	288,89729
102530118	İktisat (İÖ)	4	TM-1	155	4		2, 46	235000	---	269,60251
102510132	İşletme	4	TM-1	165	5		46	177000	---	291,86528
102530127	İşletme (İÖ)	4	TM-1	165	5		2, 46	225000	---	273,25536
102510274	Kamu Yönetimi	4	TM-2	65	2		46	117000	---	324,02063
102530206	Kamu Yönetimi (İÖ)	4	TM-2	65	2		2, 46	156000	---	302,78509
102510398	Kamu Yönetimi (Uzaktan Eğitim)	4	TM-2	75	2		226	...	---	----
102510141	Maliye	4	TM-1	155	4		46	145000	---	306,85191
102530136	Maliye (İÖ)	4	TM-1	155	4		2, 46	196000	---	284,32814
102510326	Siyaset Bilimi ve Uluslararası İlişkiler (İngilizce)	4	TM-2	40	1		17, 21, 28	...	---	----
102530233	Siyaset Bilimi ve Uluslararası İlişkiler (İngilizce) (İÖ)	4	TM-2	40	1		2, 17, 21, 28	...	---	----
	İlahiyat Fakültesi									
102510362	İlköğretim Din Kültürü ve Ahlak Bilgisi Öğretmenliği	4	YGS-4	60	2	8	1, 75	...	---	----
102530278	İlköğretim Din Kültürü ve Ahlak Bilgisi Öğretmenliği (İÖ)	4	YGS-4	60	2		1, 2	...	---	----
	Mühendislik Fakültesi									
102510292	Bilgisayar Mühendisliği (İngilizce)	4	MF-4	45	2		17, 21, 28	73100	---	365,98579
102530224	Bilgisayar Mühendisliği (İngilizce) (İÖ)	4	MF-4	45	2		2, 17, 21, 28	92100	---	338,95443
102510317	Biyomühendislik (İngilizce)	4	MF-4	40	1		17, 21, 28	...	---	----
102510265	Elektrik-Elektronik Mühendisliği	4	MF-4	60	2		46	70500	---	370,00038
102530199	Elektrik-Elektronik Mühendisliği (İÖ)	4	MF-4	60	2		2, 46	86600	---	346,39656
102510256	Endüstri Mühendisliği	4	MF-4	60	2		17, 21, 86	72000	---	367,56544
102530181	Endüstri Mühendisliği (İÖ)	4	MF-4	60	2		2, 17, 21, 86	87700	---	344,79542
102510159	Gıda Mühendisliği	4	MF-4	80	2		46	119000	---	305,74172
102530145	Gıda Mühendisliği (İÖ)	4	MF-4	80	2		2, 46	141000	---	282,40525
102510168	İnşaat Mühendisliği	4	MF-4	80	2		17, 21, 86	72800	---	366,47882
102530163	İnşaat Mühendisliği (İÖ)	4	MF-4	80	2		2, 17, 21, 86	86300	---	346,73013
102510177	Makine Mühendisliği	4	MF-4	80	2		17, 21, 86	85600	---	347,79514
102530154	Makine Mühendisliği (İÖ)	4	MF-4	80	2		2, 17, 21, 86	101000	---	326,98926
102510283	Malzeme Mühendisliği	4	MF-4	45	2		46	161000	---	264,54009
102530215	Malzeme Mühendisliği (İÖ)	4	MF-4	45	2		2, 46	196000	---	238,64377
102510186	Tıp Fakültesi	6	MF-3	170	5			8360	---	492,84773
	Sağlık Yüksekokulu									
102510195	Ebelik	4	YGS-2	80	2		1, 38, 78	176000	17800	314,90621
102510371	Fizyoterapi ve Rehabilitasyon	4	YGS-2	40	1		1	...	---	----
102530287	Fizyoterapi ve Rehabilitasyon (İÖ)	4	YGS-2	40	1		1, 2	...	---	----
102510202	Hemşirelik	4	YGS-2	225	6		1, 38	121000	14800	350,09997
102510389	Sosyal Hizmet	4	YGS-5	40	1		1	...	---	----
102530296	Sosyal Hizmet (İÖ)	4	YGS-5	40	1		1, 2	...	---	----
	Uygulamalı Bilimler Yüksekokulu									
102510229	Bankacılık ve Finans	4	YGS-6	100	3		1, 46	266000	42300	317,20481
102530172	Bankacılık ve Finans (İÖ)	4	YGS-6	100	3		1, 2, 46	362000	59700	294,49423
102510238	Uluslararası Ticaret	4	YGS-6	95	3		1, 15, 17, 86	273000	43500	315,34895
102510247	Tütün Ekspertizi Yüksekokulu	4	YGS-2	35	1		1, 46, 101	468000	29100	239,67575

TABLO-4. Merkezi Yerleştirme İle Öğrenci Alan Yükseköğretim Lisans Programları

2013-ÖSYS TERCİH KILAVUZU

PROGRAM KODU (1)	PROGRAM ADI (2)	ÖĞR. SÜRE (3)	PUAN TÜRÜ (4)	GENEL KONT (5)	OKUL BİRİNCİSİ KONT (6)	MEB BURS (7)	ÖZEL KOŞUL VE AÇIKLAMALAR (8)	2012-ÖSYS 0,12BAŞARI SIRASI (9)	2012-ÖSYS EK PUANLI B.SIRA (10)	2012-ÖSYS EN KÜÇÜK PUAN (11)
	Hasan Ferdi Turgutlu Teknoloji Fakültesi									
102510335	Yazılım Mühendisliği	4	MF-4	35	1			...	---	----
102530242	Yazılım Mühendisliği (İÖ)	4	MF-4	35	1		2	...	---	----
102510344	Yazılım Mühendisliği (M.T.O.K.)	4	MF-4	15	1		40, 53	...	---	----
102530251	Yazılım Mühendisliği (M.T.O.K.) (İÖ)	4	MF-4	15	1		2, 40, 53	...	---	----
	CUMHURİYET ÜNİVERSİTESİ (SIVAS)									
102610016	Diş Hekimliği Fakültesi	5	MF-3	80	2		265	17000	---	469,54968
102610722	Eczacılık Fakültesi	5	MF-3	40	1		11, 265	...	---	----
	Edebiyat Fakültesi									
102610097	Alman Dili ve Edebiyatı	4	DİL-1	65	2		83, 127, 265	35300	---	210,58763
102610104	Antropoloji	4	TM-3	65	2		265	338000	---	242,15882
102630295	Antropoloji (İÖ)	4	TM-3	65	2		2, 265	360000	---	235,28823
102610494	Çağdaş Türk Lehçeleri ve Edebiyatları	4	TS-2	60	2		265	319000	---	235,79259
102630347	Çağdaş Türk Lehçeleri ve Edebiyatları (İÖ)	4	TS-2	60	2		2, 265	269000	---	251,06243
102610122	Felsefe	4	TM-3	65	2		265	244000	---	273,31536
102630302	Felsefe (İÖ)	4	TM-3	65	2		2, 265	298000	---	255,01888
102610149	Fransız Dili ve Edebiyatı	4	DİL-1	40	1		85, 127, 265	...	---	----
102610158	İngiliz Dili ve Edebiyatı	4	DİL-1	60	2		15, 77, 265	21200	---	292,92806
102630338	İngiliz Dili ve Edebiyatı (İÖ)	4	DİL-1	60	2		2, 15, 77, 265	24700	---	267,71675
102610625	Protohistorya ve Ön Asya Arkeolojisi	4	TM-3	55	2		265	401000	---	218,16784
102630453	Protohistorya ve Ön Asya Arkeolojisi (İÖ)	4	TM-3	55	2		2, 265	...	---	----
102610485	Psikoloji	4	TM-3	50	2		265	25900	---	411,76508
102610194	Sanat Tarihi	4	TS-2	50	2		265	148000	---	296,11839
102630329	Sanat Tarihi (İÖ)	4	TS-2	50	2		2, 265	168000	---	287,43878
102610697	Sosyal Hizmet	4	TM-3	50	2		265	36900	---	396,83101
102630514	Sosyal Hizmet (İÖ)	4	TM-3	50	2		2, 265	39300	---	393,75367
102610201	Sosyoloji	4	TM-3	80	2		265	158000	---	308,74971
102630074	Sosyoloji (İÖ)	4	TM-3	80	2		2, 265	193000	---	293,12386
102610219	Tarih	4	TS-2	70	2		265	119000	---	310,39347
102630286	Tarih (İÖ)	4	TS-2	70	2		2, 265	182000	---	281,71391
102610228	Türk Dili ve Edebiyatı	4	TS-2	80	2		265	93300	---	324,40472
102630083	Türk Dili ve Edebiyatı (İÖ)	4	TS-2	80	2		2, 265	...	---	----
102610476	Türk Halkbilimi	4	TS-1	50	2		265	116000	---	297,32194
	Eğitim Fakültesi									
102610025	Fen Bilgisi Öğretmenliği	4	MF-2	105	3		1, 265	187000	13200	239,56407
102610034	İlköğretim Matematik Öğretmenliği	4	MF-1	50	2	5	1, 75, 265	75300	10400	365,59062
102610713	İngilizce Öğretmenliği	4	DİL-1	40	1		1, 15	...	---	----
102610052	Okul Öncesi Öğretmenliği	4	YGS-5	105	3		1, 713	177000	26400	357,83668
102630047	Okul Öncesi Öğretmenliği (İÖ)	4	YGS-5	105	3		1, 2, 713	189000	27500	353,75558
102610467	Rehberlik ve Psikolojik Danışmanlık	4	TM-3	50	2	10	75, 265	27300	---	409,68885
102630426	Rehberlik ve Psikolojik Danışmanlık (İÖ)	4	TM-3	50	2		2, 265	30200	---	405,59052
102610061	Sınıf Öğretmenliği	4	TM-2	105	3		1, 265	61800	9700	367,43358
102610079	Sosyal Bilgiler Öğretmenliği	4	TS-1	105	3		1, 265	25300	1520	364,35442
102610088	Türkçe Öğretmenliği	4	TS-2	60	2		1, 265	15400	1220	395,32299
	Fen Fakültesi									
102610607	Biyokimya	4	MF-3	55	2		265	185000	---	240,54909
102610113	Biyoloji	4	MF-2	30	1		265	...	---	----
102610131	Fizik	4	MF-2	20	1		265	...	---	----
102610731	İstatistik	4	MF-1	40	1		265	...	---	----
102610167	Kimya	4	MF-2	20	1		265	...	---	----
102610176	Matematik	4	MF-1	30	1		265	...	---	----
102610185	Moleküler Biyoloji ve Genetik	4	MF-3	35	1		265	67700	---	372,10514
	İktisadi ve İdari Bilimler Fakültesi									
102610237	Çalışma Ekonomisi ve Endüstri İlişkileri	4	TM-1	85	3		265	238000	---	268,82239
102630092	Çalışma Ekonomisi ve Endüstri İlişkileri (İÖ)	4	TM-1	85	3		2, 265	275000	---	256,50346
102610501	Ekonometri	4	TM-1	55	2		265	259000	---	261,64423
102630356	Ekonometri (İÖ)	4	TM-1	55	2		2, 265	296000	---	249,85812
102610246	İktisat	4	TM-1	85	3		265	232000	---	270,87765
102630108	İktisat (İÖ)	4	TM-1	85	3		2, 265	287000	---	252,68277
102610255	İşletme	4	TM-1	85	3		265	229000	---	271,73569
102630117	İşletme (İÖ)	4	TM-1	85	3		2, 265	285000	---	253,36392
102610264	Kamu Yönetimi	4	TM-2	85	3		265	148000	---	306,89066
102630126	Kamu Yönetimi (İÖ)	4	TM-2	85	3		2, 265	205000	---	282,53211
102610273	Maliye	4	TM-1	65	2		265	150000	---	304,61076
102630277	Maliye (İÖ)	4	TM-1	65	2		2, 265	211000	---	278,37875
102610616	Uluslararası Ticaret ve Lojistik	4	TM-1	55	2		265	176000	---	292,42775
102630435	Uluslararası Ticaret ve Lojistik (İÖ)	4	TM-1	55	2		2, 265	227000	---	272,64698
102610422	Yönetim Bilişim Sistemleri	4	TM-1	55	2		265	175000	---	292,75002
102630268	Yönetim Bilişim Sistemleri (İÖ)	4	TM-1	55	2		2, 265	242000	---	267,19805
	İlahiyat Fakültesi									
102610704	İlahiyat	4	YGS-4	100	3		1, 121, 713	145000	32100	365,74411
102630523	İlahiyat (İÖ)	4	YGS-4	100	3		1, 2, 121, 713	175000	37100	356,26273
102610519	İlköğretim Din Kültürü ve Ahlak Bilgisi Öğretmenliği	4	YGS-4	95	3	12	1, 75, 713	92700	22400	387,42807
102630365	İlköğretim Din Kültürü ve Ahlak Bilgisi Öğretmenliği (İÖ)	4	YGS-4	95	3		1, 2, 713	112000	26200	378,40767
	İletişim Fakültesi									
102610546	Gazetecilik	4	TS-1	45	2		265	58900	---	332,28466
102630392	Gazetecilik (İÖ)	4	TS-1	45	2		2, 265	67900	---	325,81832
102610537	Halkla İlişkiler ve Tanıtım	4	TS-1	45	2		265	44300	---	344,05883
102630383	Halkla İlişkiler ve Tanıtım (İÖ)	4	TS-1	45	2		2, 265	56800	---	333,79977
	Mühendislik Fakültesi									

TABLO-4. Merkezi Yerleştirme İle Öğrenci Alan Yükseköğretim Lisans Programları

2013-ÖSYS TERCİH KILAVUZU

PROGRAM KODU (1)	PROGRAM ADI (2)	ÖGR. SÜRE (3)	PUAN TÜRÜ (4)	GENEL KONT (5)	OKUL BİRİNCİSİ KONT (6)	MEB BURS (7)	ÖZEL KOŞUL VE AÇIKLAMALAR (8)	2012-ÖSYS 0,12BAŞARI SIRASI (9)	2012-ÖSYS EK PUANLI B.SIRA (10)	2012-ÖSYS EN KÜÇÜK PUAN (11)
102610634	Bilgisayar Mühendisliği	4	MF-4	55	2		265	122000	---	302,96603
102630462	Bilgisayar Mühendisliği (İÖ)	4	MF-4	55	2		2, 265	138000	---	285,24676
102610291	Çevre Mühendisliği	4	MF-4	85	3		265	216000	---	224,03261
102630135	Çevre Mühendisliği (İÖ)	4	MF-4	85	3		2, 265		---	
102610307	Elektrik-Elektronik Mühendisliği	4	MF-4	60	2		265	94800	---	335,36177
102630205	Elektrik-Elektronik Mühendisliği (İÖ)	4	MF-4	60	2		2, 265	125000	---	299,68607
102610555	Geomatik Mühendisliği	4	MF-4	55	2		265	154000	---	270,68028
102630408	Geomatik Mühendisliği (İÖ)	4	MF-4	55	2		2, 265	168000	---	258,97605
102610528	Gıda Mühendisliği	4	MF-4	55	2		265	146000	---	277,92397
102630374	Gıda Mühendisliği (İÖ)	4	MF-4	55	2		2, 265	172000	---	256,00237
102610316	İnşaat Mühendisliği	4	MF-4	60	2		265	94600	---	335,54000
102630214	İnşaat Mühendisliği (İÖ)	4	MF-4	60	2		2, 265	111000	---	315,05366
102610325	Jeofizik Mühendisliği	4	MF-4	40	1		265		---	
102610334	Jeoloji Mühendisliği	4	MF-4	50	2		265		---	
102610343	Kimya Mühendisliği	4	MF-4	80	2		265	196000	---	238,09101
102630162	Kimya Mühendisliği (İÖ)	4	MF-4	80	2		2, 265		---	
102610352	Maden Mühendisliği	4	MF-4	50	2		265		---	
102610361	Makine Mühendisliği	4	MF-4	85	3		265	136000	---	288,02819
102630189	Makine Mühendisliği (İÖ)	4	MF-4	85	3		2, 265	151000	---	272,71929
102610379	Metalurji ve Malzeme Mühendisliği	4	MF-4	60	2		265	186000	---	245,33862
102630232	Metalurji ve Malzeme Mühendisliği (İÖ)	4	MF-4	60	2		2, 265	213000	---	226,04787
Sağlık Bilimleri Fakültesi										
102610449	Ebelik	4	MF-3	75	2		38, 78, 265	124000	---	297,15359
102610431	Hemşirelik	4	MF-3	250	7		38, 265	94000	---	333,50354
102610458	Sağlık Yönetimi	4	TM-1	55	2		265	78000	---	349,36945
102630444	Sağlık Yönetimi (İÖ)	4	TM-1	55	2		2, 265	90100	---	339,89624
Teknoloji Fakültesi										
102610643	İmalat Mühendisliği	4	MF-4	46	2		265	222000	---	217,18316
102630471	İmalat Mühendisliği (İÖ)	4	MF-4	46	2		2, 265		---	
102610652	İmalat Mühendisliği (M.T.O.K.)	4	MF-4	20	1		40, 53, 265		---	
102630489	İmalat Mühendisliği (M.T.O.K.) (İÖ)	4	MF-4	20	1		2, 40, 53, 265		---	
102610661	Otomotiv Mühendisliği	4	MF-4	46	2		265	135000	---	288,97856
102630498	Otomotiv Mühendisliği (İÖ)	4	MF-4	46	2		2, 265	162000	---	263,46751
102610679	Otomotiv Mühendisliği (M.T.O.K.)	4	MF-4	20	1		40, 53, 265	218000	---	221,57193
102630505	Otomotiv Mühendisliği (M.T.O.K.) (İÖ)	4	MF-4	20	1		2, 40, 53, 265		---	
102610388	Tıp Fakültesi	6	MF-3	205	6		265	11800	---	482,78578
102610591	Veteriner Fakültesi	5	MF-3	55	2		265	135000	---	285,45953
Suğehri Sağlık Yüksekokulu										
102610688	Hemşirelik	4	YGS-2	250	7		1, 38, 713, 834	147000	16300	331,35203
Zara Veyssel Dursun Uygulamalı Bilimler Yüksekokulu										
102610573	Bankacılık ve Finans	4	YGS-6	55	2		1, 713	377000	62500	291,64208
102610582	Sigortacılık ve Risk Yönetimi	4	YGS-6	55	2		1, 713	488000	84200	273,26355
ÇAĞ ÜNİVERSİTESİ (MERSİN)										
Fen-Edebiyat Fakültesi										
201010051	İngilizce Öğretmenliği (Tam Burslu)	4	DİL-1	5			1, 3, 21, 27, 77	7290	904	421,98931
201010324	İngilizce Öğretmenliği (%75 Burslu)	4	DİL-1	11			1, 3, 21, 27, 77	10500	1060	389,34992
201010069	İngilizce Öğretmenliği (%50 Burslu)	4	DİL-1	20			1, 3, 21, 27, 77	11000	1090	384,00766
201010403	İngilizce Öğretmenliği (%25 Burslu)	4	DİL-1	12			1, 3, 21, 27, 77	25600	1540	261,31269
201010306	Matematik-Bilgisayar (İngilizce) (Tam Burslu)	4	MF-1	5			3, 17, 21, 27, 28	176000	---	261,53502
201010333	Matematik-Bilgisayar (İngilizce) (%75 Burslu)	4	MF-1	20			3, 17, 21, 27, 28		---	
201010315	Matematik-Bilgisayar (İngilizce) (%50 Burslu)	4	MF-1	10			3, 17, 21, 27, 28		---	
201010527	Psikoloji (İngilizce) (Ücretli)	4	TM-3	14			17, 21, 27, 28	...	---	----
201010536	Psikoloji (İngilizce) (Tam Burslu)	4	TM-3	7			3, 17, 21, 27, 28	25500	---	412,40869
201010581	Psikoloji (İngilizce) (%75 Burslu)	4	TM-3	14			3, 17, 21, 27, 28	34300	---	400,13119
201010545	Psikoloji (İngilizce) (%50 Burslu)	4	TM-3	21			3, 17, 21, 27, 28	55400	---	376,43192
201010554	Psikoloji (İngilizce) (%25 Burslu)	4	TM-3	14			3, 17, 21, 27, 28	102000	---	340,21232
201010493	Türk Dili ve Edebiyatı (Tam Burslu)	4	TS-2	5			3, 27	117000	---	311,29653
201010599	Türk Dili ve Edebiyatı (%75 Burslu)	4	TS-2	20			3, 27	157000	---	292,19042
201010509	Türk Dili ve Edebiyatı (%50 Burslu)	4	TS-2	20			3, 27		---	
201010518	Türk Dili ve Edebiyatı (%25 Burslu)	4	TS-2	10			3, 27		---	
İktisadi ve İdari Bilimler Fakültesi										
201010272	Turizm İşletmeciliği (İngilizce) (Tam Burslu)	4	TM-1	5			3, 17, 21, 27, 28	...	---	----
201010351	Turizm İşletmeciliği (İngilizce) (%75 Burslu)	4	TM-1	30			3, 17, 21, 27, 28	...	---	----
201010281	Turizm İşletmeciliği (İngilizce) (%50 Burslu)	4	TM-1	10			3, 17, 21, 27, 28	...	---	----
201010148	Uluslararası Finans ve Bankacılık (İngilizce) (Tam Burslu)	4	TM-1	7			3, 17, 21, 27, 28	143000	---	307,93048
201010369	Uluslararası Finans ve Bankacılık (İngilizce) (%75 Burslu)	4	TM-1	18			3, 17, 21, 27, 28	278000	---	255,59924
201010157	Uluslararası Finans ve Bankacılık (İngilizce) (%50 Burslu)	4	TM-1	30			3, 17, 21, 27, 28	396000	---	214,20612
201010448	Uluslararası Finans ve Bankacılık (İngilizce) (%25 Burslu)	4	TM-1	10			3, 17, 21, 27, 28		---	
201010166	Uluslararası İlişkiler (İngilizce) (Ücretli)	4	TM-2	10			17, 21, 27, 28	...	---	----
201010175	Uluslararası İlişkiler (İngilizce) (Tam Burslu)	4	TM-2	8			3, 17, 21, 27, 28	85000	---	346,89728
201010378	Uluslararası İlişkiler (İngilizce) (%75 Burslu)	4	TM-2	16			3, 17, 21, 27, 28	190000	---	288,45025
201010184	Uluslararası İlişkiler (İngilizce) (%50 Burslu)	4	TM-2	25			3, 17, 21, 27, 28	308000	---	247,85157
201010457	Uluslararası İlişkiler (İngilizce) (%25 Burslu)	4	TM-2	16			3, 17, 21, 27, 28	396000	---	213,05439
201010103	Uluslararası İşletme (İngilizce) (Ücretli)	4	TM-1	10			17, 21, 27, 28	...	---	----
201010112	Uluslararası İşletme (İngilizce) (Tam Burslu)	4	TM-1	7			3, 17, 21, 27, 28	114000	---	323,80867
201010342	Uluslararası İşletme (İngilizce) (%75 Burslu)	4	TM-1	18			3, 17, 21, 27, 28	222000	---	274,54480
201010121	Uluslararası İşletme (İngilizce) (%50 Burslu)	4	TM-1	20			3, 17, 21, 27, 28	353000	---	232,39883
201010412	Uluslararası İşletme (İngilizce) (%25 Burslu)	4	TM-1	10			3, 17, 21, 27, 28		---	
201010563	Uluslararası Lojistik (İngilizce) (Ücretli)	4	TM-1	5			17, 21, 27, 28	...	---	----
201010572	Uluslararası Lojistik (İngilizce) (Tam Burslu)	4	TM-1	4			3, 17, 21, 27, 28	115000	---	323,17495

TABLO-4. Merkezi Yerleştirme İle Öğrenci Alan Yükseköğretim Lisans Programları

2013-ÖSYS TERCİH KILAVUZU

PROGRAM KODU (1)	PROGRAM ADI (2)	ÖĞR. SÜRE (3)	PUAN TÜRÜ (4)	GENEL KONT (5)	OKUL BİRİNCİSİ KONT (6)	MEB BURS (7)	ÖZEL KOŞUL VE AÇIKLAMALAR (8)	2012-ÖSYS 0,12BAŞARI SIRASI (9)	2012-ÖSYS EK PUANLI B.SIRA (10)	2012-ÖSYS EN KÜÇÜK PUAN (11)
201010606	Uluslararası Lojistik (İngilizce) (%75 Burslu)	4	TM-1	8			3, 17, 21, 27, 28	243000	---	267,12577
201010615	Uluslararası Lojistik (İngilizce) (%50 Burslu)	4	TM-1	13			3, 17, 21, 27, 28	313000	---	244,52524
201010624	Uluslararası Lojistik (İngilizce) (%25 Burslu)	4	TM-1	5			3, 17, 21, 27, 28	391000	---	217,64269
201010193	Uluslararası Ticaret (İngilizce) (Ücretli)	4	TM-1	10			17, 21, 27, 28	...	---	----
201010209	Uluslararası Ticaret (İngilizce) (Tam Burslu)	4	TM-1	7			3, 17, 21, 27, 28	122000	---	319,25036
201010387	Uluslararası Ticaret (İngilizce) (%75 Burslu)	4	TM-1	18			3, 17, 21, 27, 28	231000	---	271,14815
201010218	Uluslararası Ticaret (İngilizce) (%50 Burslu)	4	TM-1	30			3, 17, 21, 27, 28	361000	---	229,85876
201010466	Uluslararası Ticaret (İngilizce) (%25 Burslu)	4	TM-1	10			3, 17, 21, 27, 28	---	---	---
201010236	Hukuk Fakültesi (Ücretli)	4	TM-2	50			17, 21, 27, 86	...	---	----
201010245	Hukuk Fakültesi (Tam Burslu)	4	TM-2	5			3, 17, 21, 27, 86	19900	---	422,78125
201010396	Hukuk Fakültesi (%75 Burslu)	4	TM-2	20			3, 17, 21, 27, 86	21800	---	419,22925
201010254	Hukuk Fakültesi (%50 Burslu)	4	TM-2	30			3, 17, 21, 27, 86	26800	---	410,63302
201010475	Hukuk Fakültesi (%25 Burslu)	4	TM-2	50			3, 17, 21, 27, 86	66400	---	362,97678
ÇANAKKALE ONSEKİZ MART ÜNİVERSİTESİ										
Eğitim Fakültesi										
102710015	Almanca Öğretmenliği	4	DİL-1	50	2		1, 83, 127	20700	1370	297,54575
102710024	Bilgisayar ve Öğretim Teknolojileri Öğretmenliği	4	YGS-1	60	2		1	252000	10700	297,06351
102710033	Fen Bilgisi Öğretmenliği	4	MF-2	65	2		1	157000	13000	265,84026
102710042	İngilizce Öğretmenliği	4	DİL-1	90	3		1, 15, 77	6300	857	432,50720
102710051	Japonca Öğretmenliği	4	DİL-3	45	2		1, 102	13200	1160	387,65632
102710069	Okul Öncesi Öğretmenliği	4	YGS-5	60	2		1	175000	26300	358,46945
102730046	Okul Öncesi Öğretmenliği (İÖ)	4	YGS-5	60	2		1, 2	184000	27000	355,39415
102710518	Rehberlik ve Psikolojik Danışmanlık	4	TM-3	40	1	7	75	22400	---	417,36059
102730276	Rehberlik ve Psikolojik Danışmanlık (İÖ)	4	TM-3	40	1		2	...	---	----
102710078	Sınıf Öğretmenliği	4	TM-2	120	3		1	55100	9200	374,30247
102710087	Sosyal Bilgiler Öğretmenliği	4	TS-1	45	2		1	18400	1350	374,91771
102710096	Türkçe Öğretmenliği	4	TS-2	80	2		1	9420	975	409,54075
Fen ve Edebiyat Fakültesi										
102710139	Arkeoloji	4	TM-3	65	2		4	284000	---	259,70430
102710148	Biyoloji	4	MF-2	30	1		15, 17, 86	---	---	---
102710157	Coğrafya	4	TS-1	75	2			94200	---	309,40321
102730249	Coğrafya (İÖ)	4	TS-1	75	2		2	62100	---	329,91622
102710166	Fizik	4	MF-2	20	1		15	---	---	---
102710175	İngiliz Dili ve Edebiyatı	4	DİL-1	60	2		15, 77	11000	---	384,35886
102710184	Kimya	4	MF-2	60	2			---	---	---
102710193	Matematik	4	MF-1	60	2			229000	---	227,71850
102730091	Matematik (İÖ)	4	MF-1	40	1		2	---	---	---
102710703	Moleküler Biyoloji ve Genetik (İngilizce)	4	MF-3	40	1		15, 17, 28	...	---	----
102710209	Sanat Tarihi	4	TS-2	55	2			97300	---	322,06836
102710218	Sosyoloji	4	TM-3	55	2			111000	---	334,34972
102730301	Sosyoloji (İÖ)	4	TM-3	55	2		2	...	---	----
102710227	Tarih	4	TS-2	70	2		15	67000	---	341,14121
102730107	Tarih (İÖ)	4	TS-2	70	2		2, 15	94000	---	323,99378
102710236	Türk Dili ve Edebiyatı	4	TS-2	70	2			112000	---	313,76728
102730116	Türk Dili ve Edebiyatı (İÖ)	4	TS-2	70	2		2	300000	---	241,71504
102710696	Uzay Bilimleri ve Teknolojileri	4	MF-1	40	1			...	---	----
İlahiyat Fakültesi										
102710669	İlahiyat	4	YGS-4	150	4		1, 17, 121, 708	134000	30100	369,81646
102730267	İlahiyat (İÖ)	4	YGS-4	150	4		1, 2, 17, 121, 708	164000	35200	359,65736
102710651	İlköğretim Din Kültürü ve Ahlak Bilgisi Öğretmenliği	4	YGS-4	50	2	6	1, 75	86900	21300	390,48230
102730319	İlköğretim Din Kültürü ve Ahlak Bilgisi Öğretmenliği (İÖ)	4	YGS-4	50	2		1, 2	...	---	----
İletişim Fakültesi										
102710245	Radio, Televizyon ve Sinema	4	TS-1	40	1		46	27900	---	361,03084
102730294	Radio, Televizyon ve Sinema (İÖ)	4	TS-1	40	1		2	...	---	----
Mimarlık ve Tasarım Fakültesi										
102710333	Peyzaj Mimarlığı	4	MF-4	30	1			163000	---	263,04102
Mühendislik Fakültesi										
102710263	Bilgisayar Mühendisliği	4	MF-4	60	2		46	74600	---	363,64766
102710678	Çevre Mühendisliği (İngilizce)	4	MF-4	50	2		17, 21, 28	152000	---	272,21841
102710687	Geomatik Mühendisliği	4	MF-4	40	1			...	---	----
102730285	Geomatik Mühendisliği (İÖ)	4	MF-4	40	1		2	...	---	----
102710281	Gıda Mühendisliği	4	MF-4	60	2		46	104000	---	323,44249
102710299	Jeofizik Mühendisliği	4	MF-4	40	1			---	---	---
102710306	Jeoloji Mühendisliği	4	MF-4	50	2			---	---	---
102710712	Maden Mühendisliği	4	MF-4	40	1			...	---	----
Deniz Bilimleri ve Teknolojisi Fakültesi										
102710493	Su Ürünleri Mühendisliği	4	MF-2	25	1			...	---	----
102710324	Tıp Fakültesi	6	MF-3	100	3			8580	---	492,10344
Turizm Fakültesi										
102710721	Konaklama İşletmeciliği	4	TM-1	75	2		15	...	---	----
102730328	Konaklama İşletmeciliği (İÖ)	4	TM-1	75	2		2, 15	...	---	----
102710739	Seyahat İşletmeciliği ve Turizm Rehberliği	4	TM-1	75	2		15	...	---	----
Ziraat Fakültesi										
102710527	Bahçe Bitkileri	4	MF-2	35	1			196000	---	233,04406
102710536	Bitki Koruma	4	MF-2	35	1			163000	---	259,79420
102710545	Tarım Ekonomisi	4	TM-1	35	1			227000	---	272,42444
102710554	Tarım Makineleri	4	MF-4	20	1			---	---	---
102710633	Tarımsal Biyoteknoloji	4	MF-3	35	1			213000	---	215,97338
102710563	Tarla Bitkileri	4	MF-3	35	1			205000	---	224,68986
102710572	Toprak Bilimi ve Bitki Besleme	4	MF-2	35	1			---	---	---

TABLO-4. Merkezi Yerleştirme İle Öğrenci Alan Yükseköğretim Lisans Programları

2013-ÖSYS TERCİH KILAVUZU

PROGRAM KODU (1)	PROGRAM ADI (2)	ÖGR. SÜRE (3)	PUAN TÜRÜ (4)	GENEL KONT (5)	OKUL BİRİNCİSİ KONT (6)	MEB BURS (7)	ÖZEL KOŞUL VE AÇIKLAMALAR (8)	2012-ÖSYS 0,12BAŞARI SIRASI (9)	2012-ÖSYS EK PUANLI B.SIRA (10)	2012-ÖSYS EN KÜÇÜK PUAN (11)
102710581	Zootekni	4	MF-2	20	1				---	
	Çanakkale Sağlık Yüksekokulu									
102710387	Acil Yardım ve Afet Yönetimi	4	YGS-2	60	2		1, 232	159000	17000	323,97295
102730231	Acil Yardım ve Afet Yönetimi (İÖ)	4	YGS-2	60	2		1, 2, 232	186000	18200	310,12479
102710396	Ebelik	4	YGS-2	55	2		1, 38, 78	171000	17600	317,37933
102710403	Hemşirelik	4	YGS-2	120	3		1, 38	116000	14500	354,52015
	Beden Eğitimi ve Spor Yüksekokulu									
102710615	Spor Yöneticiliği	4	YGS-5	45	2		1	321000	37300	320,78526
	Biga İktisadi ve İdari Bilimler Fakültesi									
102710439	Çalışma Ekonomisi ve Endüstri İlişkileri	4	TM-1	90	3			186000	---	288,30370
102730134	Çalışma Ekonomisi ve Endüstri İlişkileri (İÖ)	4	TM-1	90	3		2	226000	---	273,03792
102710509	Ekonometri	4	TM-1	80	2			224000	---	273,69262
102730213	Ekonometri (İÖ)	4	TM-1	80	2		2	258000	---	261,82458
102710448	İktisat	4	TM-1	90	3			190000	---	286,66351
102730143	İktisat (İÖ)	4	TM-1	90	3		2	235000	---	269,64686
102710457	İşletme	4	TM-1	100	3			200000	---	282,54970
102730152	İşletme (İÖ)	4	TM-1	100	3		2	246000	---	266,08575
102710466	Kamu Yönetimi	4	TM-2	90	3		21, 103	112000	---	327,29386
102730161	Kamu Yönetimi (İÖ)	4	TM-2	90	3		2, 21, 103	165000	---	298,84904
102710475	Maliye	4	TM-1	90	3			126000	---	316,77123
102730179	Maliye (İÖ)	4	TM-1	90	3		2	190000	---	286,62373
102710484	Uluslararası İlişkiler	4	TM-2	95	3		21, 103	117000	---	323,92721
102730188	Uluslararası İlişkiler (İÖ)	4	TM-2	95	3		2, 21, 103	156000	---	303,10150
	Gökçeada Uygulamalı Bilimler Yüksekokulu									
102710606	Balıkçılık Teknolojisi	4	YGS-2	25	1		1, 793	811000	30800	205,34922
102710624	Gastronomi	4	YGS-4	45	2		1	133000	29900	370,26257
	ÇANKAYA ÜNİVERSİTESİ (ANKARA)									
	Fen-Edebiyat Fakültesi									
201110023	İngiliz Dili ve Edebiyatı (İngilizce) (Tam Burslu)	4	DİL-1	5			3, 21, 28, 31, 77	7130	---	423,67010
201110474	İngiliz Dili ve Edebiyatı (İngilizce) (%50 Burslu)	4	DİL-1	15			3, 21, 28, 31, 77	30300	---	235,19859
201110068	Mütercim-Tercümanlık (İngilizce) (Tam Burslu)	4	DİL-1	5			3, 21, 28, 31	2790	---	473,75526
201110492	Mütercim-Tercümanlık (İngilizce) (%50 Burslu)	4	DİL-1	20			3, 21, 28, 31	22700	---	281,69360
201110571	Psikoloji (İngilizce) (Ücretli)	4	TM-3	15			17, 21, 28, 31	149000	---	313,13690
201110589	Psikoloji (İngilizce) (Tam Burslu)	4	TM-3	10			3, 17, 21, 28, 31	21600	---	418,74254
201110598	Psikoloji (İngilizce) (%50 Burslu)	4	TM-3	35			3, 17, 21, 28, 31	62900	---	369,53309
201110077	Hukuk Fakültesi (Ücretli)	4	TM-2	140			31, 46	72200	---	357,62529
201110086	Hukuk Fakültesi (Tam Burslu)	4	TM-2	20			3, 31, 46	12100	---	439,97290
201110695	Hukuk Fakültesi (%50 Burslu)	4	TM-2	20			3, 31, 46	---	---	----
	İktisadi ve İdari Bilimler Fakültesi									
201110632	Bankacılık ve Finans (İngilizce) (Ücretli)	4	TM-1	10			17, 21, 28, 31	---	---	----
201110641	Bankacılık ve Finans (İngilizce) (Tam Burslu)	4	TM-1	5			3, 17, 21, 28, 31	---	---	----
201110659	Bankacılık ve Finans (İngilizce) (%50 Burslu)	4	TM-1	35			3, 17, 21, 28, 31	---	---	----
201110102	İktisat (İngilizce) (Tam Burslu)	4	TM-1	15			3, 17, 21, 28, 31	68900	---	357,40748
201110508	İktisat (İngilizce) (%50 Burslu)	4	TM-1	40			3, 17, 21, 28, 31	270000	---	258,17558
201110289	İktisat (İngilizce) (%25 Burslu)	4	TM-1	5			3, 17, 21, 28, 31	333000	---	238,62571
201110111	İşletme (İngilizce) (Ücretli)	4	TM-1	5			17, 21, 28, 31	---	---	----
201110129	İşletme (İngilizce) (Tam Burslu)	4	TM-1	10			3, 17, 21, 28, 31	55500	---	371,39329
201110517	İşletme (İngilizce) (%50 Burslu)	4	TM-1	50			3, 17, 21, 28, 31	222000	---	274,41725
201110298	İşletme (İngilizce) (%25 Burslu)	4	TM-1	20			3, 17, 21, 28, 31	357000	---	231,10506
201110138	Siyaset Bilimi ve Uluslararası İlişkiler (İngilizce) (Ücretli)	4	TM-2	10			17, 21, 28, 31	381000	---	222,03884
201110147	Siyaset Bilimi ve Uluslararası İlişkiler (İngilizce) (Tam Burslu)	4	TM-2	15			3, 17, 21, 28, 31	40300	---	391,34384
201110526	Siyaset Bilimi ve Uluslararası İlişkiler (İngilizce) (%50 Burslu)	4	TM-2	30			3, 17, 21, 28, 31	136000	---	312,84810
201110305	Siyaset Bilimi ve Uluslararası İlişkiler (İngilizce) (%25 Burslu)	4	TM-2	25			3, 17, 21, 28, 31	300000	---	250,26739
201110156	Uluslararası Ticaret (İngilizce) (Ücretli)	4	TM-1	10			17, 21, 28, 31	---	---	----
201110165	Uluslararası Ticaret (İngilizce) (Tam Burslu)	4	TM-1	10			3, 17, 21, 28, 31	50400	---	377,28604
201110535	Uluslararası Ticaret (İngilizce) (%50 Burslu)	4	TM-1	15			3, 17, 21, 28, 31	112000	---	324,97374
201110314	Uluslararası Ticaret (İngilizce) (%25 Burslu)	4	TM-1	25			3, 17, 21, 28, 31	357000	---	231,04402
	Mimarlık Fakültesi									
201110359	Mimarlık (İngilizce) (Ücretli)	4	MF-4	10			17, 21, 28, 31	76700	---	360,41759
201110368	Mimarlık (İngilizce) (Tam Burslu)	4	MF-4	10			3, 17, 21, 28, 31	28800	---	443,86930
201110377	Mimarlık (İngilizce) (%50 Burslu)	4	MF-4	35			3, 17, 21, 28, 31	55500	---	393,95980
201110668	Şehir ve Bölge Planlama (İngilizce) (Tam Burslu)	4	MF-4	5			3, 17, 21, 28, 31	---	---	----
201110677	Şehir ve Bölge Planlama (İngilizce) (%50 Burslu)	4	MF-4	20			3, 17, 21, 28, 31	---	---	----
201110686	Şehir ve Bölge Planlama (İngilizce) (%25 Burslu)	4	MF-4	15			3, 17, 21, 28, 31	---	---	----
	Mühendislik Fakültesi									
201110174	Bilgisayar Mühendisliği (İngilizce) (Ücretli)	4	MF-4	5			17, 21, 28, 31	---	---	----
201110183	Bilgisayar Mühendisliği (İngilizce) (Tam Burslu)	4	MF-4	10			3, 17, 21, 28, 31	43300	---	415,76469
201110544	Bilgisayar Mühendisliği (İngilizce) (%50 Burslu)	4	MF-4	35			3, 17, 21, 28, 31	102000	---	325,70572
201110323	Bilgisayar Mühendisliği (İngilizce) (%25 Burslu)	4	MF-4	20			3, 17, 21, 28, 31	170000	---	257,24965
201110192	Elektronik ve Haberleşme Mühendisliği (İngilizce) (Ücretli)	4	MF-4	5			17, 21, 28, 31	---	---	----
201110208	Elektronik ve Haberleşme Mühendisliği (İng.) (Tam Burslu)	4	MF-4	10			3, 17, 21, 28, 31	40400	---	421,10447
201110553	Elektronik ve Haberleşme Mühendisliği (İng.) (%50 Burslu)	4	MF-4	30			3, 17, 21, 28, 31	99500	---	329,21404
201110332	Elektronik ve Haberleşme Mühendisliği (İng.) (%25 Burslu)	4	MF-4	25			3, 17, 21, 28, 31	215000	---	224,51107
201110217	Endüstri Mühendisliği (İngilizce) (Ücretli)	4	MF-4	15			17, 21, 28, 31	223000	---	215,81425
201110226	Endüstri Mühendisliği (İngilizce) (Tam Burslu)	4	MF-4	15			3, 17, 21, 28, 31	43700	---	415,13583
201110562	Endüstri Mühendisliği (İngilizce) (%50 Burslu)	4	MF-4	25			3, 17, 21, 28, 31	89200	---	342,87447
201110341	Endüstri Mühendisliği (İngilizce) (%25 Burslu)	4	MF-4	25			3, 17, 21, 28, 31	120000	---	305,02262
201110605	İnşaat Mühendisliği (İngilizce) (Ücretli)	4	MF-4	10			17, 21, 28, 31	120000	---	304,78958
201110614	İnşaat Mühendisliği (İngilizce) (Tam Burslu)	4	MF-4	10			3, 17, 21, 28, 31	48300	---	406,35840
201110623	İnşaat Mühendisliği (İngilizce) (%50 Burslu)	4	MF-4	35			3, 17, 21, 28, 31	86300	---	346,84341

TABLO-4. Merkezi Yerleştirme İle Öğrenci Alan Yükseköğretim Lisans Programları

2013-ÖSYS TERCİH KILAVUZU

PROGRAM KODU (1)	PROGRAM ADI (2)	ÖĞR. SÜRE (3)	PUAN TÜRÜ (4)	GENEL KONT (5)	OKUL BİRİNCİSİ KONT (6)	MEB BURS (7)	ÖZEL KOŞUL VE AÇIKLAMALAR (8)	2012-ÖSYS 0,12BAŞARI SIRASI (9)	2012-ÖSYS EK PUANLI B.SIRA (10)	2012-ÖSYS EN KÜÇÜK PUAN (11)
201110447	Makine Mühendisliği (İngilizce) (Ücretli)	4	MF-4	10			17, 21, 28, 31	200000	---	235,61598
201110456	Makine Mühendisliği (İngilizce) (Tam Burslu)	4	MF-4	10			3, 17, 21, 28, 31	48900	---	405,35659
201110465	Makine Mühendisliği (İngilizce) (%50 Burslu)	4	MF-4	35			3, 17, 21, 28, 31	116000	---	309,12233
201110429	Malzeme Bilimi ve Mühendisliği (İngilizce) (Tam Burslu)	4	MF-4	15			3, 17, 21, 28, 31	79200	---	356,81236
201110438	Malzeme Bilimi ve Mühendisliği (İngilizce) (%50 Burslu)	4	MF-4	35			3, 17, 21, 28, 31		---	
201110386	Mekatronik Mühendisliği (İngilizce) (Ücretli)	4	MF-4	5			17, 21, 28, 31		---	
201110395	Mekatronik Mühendisliği (İngilizce) (Tam Burslu)	4	MF-4	10			3, 17, 21, 28, 31	50800	---	401,95537
201110402	Mekatronik Mühendisliği (İngilizce) (%50 Burslu)	4	MF-4	35			3, 17, 21, 28, 31	134000	---	289,59120
ÇANKIRI KARATEKİN ÜNİVERSİTESİ										
Edebiyat Fakültesi										
102810183	Bilgi ve Belge Yönetimi	4	TM-1	40	1		46	---	---	---
102810156	Coğrafya	4	TS-1	35	1		46	42800	---	345,31639
102830133	Coğrafya (İÖ)	4	TS-1	35	1		2, 46	53200	---	336,58270
102810102	Felsefe	4	TM-3	50	2		46	252000	---	270,53907
102830072	Felsefe (İÖ)	4	TM-3	50	2		2, 46	292000	---	256,78273
102810068	Sosyoloji	4	TM-3	60	2		46	168000	---	303,84924
102830063	Sosyoloji (İÖ)	4	TM-3	60	2		2, 46	198000	---	290,99175
102810059	Tarih	4	TS-2	60	2		46	154000	---	293,73894
102830036	Tarih (İÖ)	4	TS-2	60	2		2, 46	173000	---	285,34500
102810077	Türk Dili ve Edebiyatı	4	TS-2	60	2		46	75000	---	335,64797
102830045	Türk Dili ve Edebiyatı (İÖ)	4	TS-2	60	2		2, 46		---	
Fen Fakültesi										
102810129	Kimya	4	MF-2	20	1			---	---	---
102810086	Matematik	4	MF-1	20	1			---	---	---
102810192	Matematik (İngilizce)	4	MF-1	30	1		17, 21, 28	---	---	---
İktisadi ve İdari Bilimler Fakültesi										
102810014	İktisat	4	TM-1	60	2		46	252000	---	263,99468
102830027	İktisat (İÖ)	4	TM-1	60	2		2, 46	293000	---	250,62319
102810023	İşletme	4	TM-1	60	2		46	276000	---	256,23265
102830018	İşletme (İÖ)	4	TM-1	60	2		2, 46	303000	---	247,70321
102810147	Siyaset Bilimi ve Kamu Yönetimi	4	TM-2	50	2		46	141000	---	310,15697
102830115	Siyaset Bilimi ve Kamu Yönetimi (İÖ)	4	TM-2	50	2		2, 46	184000	---	290,64255
102810095	Uluslararası İlişkiler	4	TM-2	50	2		46	175000	---	294,52596
102830124	Uluslararası İlişkiler (İÖ)	4	TM-2	50	2		2, 46	200000	---	284,36530
Mühendislik Fakültesi										
102810174	Gıda Mühendisliği	4	MF-4	45	2			161000	---	264,24324
102810165	Kimya Mühendisliği	4	MF-4	45	2			201000	---	234,71159
102830142	Kimya Mühendisliği (İÖ)	4	MF-4	45	2		2		---	
Orman Fakültesi										
102810032	Orman Mühendisliği	4	MF-4	45	2				---	
Sağlık Yüksekokulu										
102810041	Hemşirelik	4	YGS-2	80	2		1, 38, 46	153000	16600	327,46247
ÇUKUROVA ÜNİVERSİTESİ (ADANA)										
102910013	Diş Hekimliği Fakültesi	5	MF-3	85	3		173	14500	---	475,76737
Eğitim Fakültesi										
102910022	Almanca Öğretmenliği	4	DİL-1	80	2		1, 83, 127, 173	24400	1500	269,56031
102910031	Bilgisayar ve Öğretim Teknolojileri Öğretmenliği	4	YGS-1	45	2		1, 173	204000	6710	314,88558
102910067	Fen Bilgisi Öğretmenliği	4	MF-2	62	2		1, 173	140000	12800	282,31327
102910076	Fransızca Öğretmenliği	4	DİL-1	55	2		1, 85, 127, 173	31600	1660	228,73258
102910085	İngilizce Öğretmenliği	4	DİL-1	135	4		1, 21, 77, 173	6980	881	425,32191
102910094	Okul Öncesi Öğretmenliği	4	YGS-5	50	2		1, 173	88000	17500	398,04064
102930044	Okul Öncesi Öğretmenliği (İÖ)	4	YGS-5	50	2		1, 2	160000	24900	364,02460
102910101	Rehberlik ve Psikolojik Danışmanlık	4	TM-3	60	2	12	75, 173	19000	---	423,42319
102930053	Rehberlik ve Psikolojik Danışmanlık (İÖ)	4	TM-3	60	2		2	24900	---	413,37298
102910119	Sınıf Öğretmenliği	4	TM-2	110	3		1, 173	46700	8510	383,52874
102910128	Sosyal Bilgiler Öğretmenliği	4	TS-1	50	2		1, 173	14200	1180	382,92930
102910137	Türkçe Öğretmenliği	4	TS-2	45	2		1, 173	6740	809	418,92697
Fen-Edebiyat Fakültesi										
102910613	Arkeoloji	4	TM-3	40	1		173	267000	---	265,34118
102910146	Biyoloji	4	MF-2	60	2		173		---	
102910155	Fizik	4	MF-2	20	1		15, 17, 86, 173		---	
102910164	İstatistik	4	MF-1	80	2		173	226000	---	229,66870
102930274	İstatistik (İÖ)	4	MF-1	70	2		2		---	
102910173	Kimya	4	MF-2	30	1		173		---	
102910182	Matematik	4	MF-1	60	2		173	233000	---	224,39454
102930105	Matematik (İÖ)	4	MF-1	40	1		2		---	
102910685	Psikoloji	4	TM-3	45	2		15, 173	21300	---	419,19422
102910191	Türk Dili ve Edebiyatı	4	TS-2	80	2		173	82700	---	330,81380
102930114	Türk Dili ve Edebiyatı (İÖ)	4	TS-2	80	2		2	181000	---	282,09741
Güzel Sanatlar Fakültesi										
102910622	Grafik	4	TM-3	25	1		173	---	---	---
102910631	İç Mimarlık	4	MF-4	30	1		173	---	---	---
102910649	Seramik	4	TM-3	30	1		173	---	---	---
102910658	Tekstil Tasarım	4	TM-1	25	1		173	---	---	---
102910482	Hukuk Fakültesi	4	TM-2	200	5		173	14500	---	434,20001
İktisadi ve İdari Bilimler Fakültesi										
102910207	Ekonometri	4	TM-1	80	2		21, 173	182000	---	290,07712
102930283	Ekonometri (İÖ)	4	TM-1	80	2		2	212000	---	278,14363
102910588	Ekonometri (İngilizce)	4	TM-1	70	2		15, 17, 28, 173	163000	---	298,37941
102910216	İktisat	4	TM-1	125	4		21, 173	130000	---	314,76327

TABLO-4. Merkezi Yerleştirme İle Öğrenci Alan Yükseköğretim Lisans Programları

2013-ÖSYS TERCİH KILAVUZU

PROGRAM KODU (1)	PROGRAM ADI (2)	ÖĞR. SÜRE (3)	PUAN TÜRÜ (4)	GENEL KONT (5)	OKUL BİRİNCİSİ KONT (6)	MEB BURS (7)	ÖZEL KOŞUL VE AÇIKLAMALAR (8)	2012-ÖSYS 0,12BAŞARI SIRASI (9)	2012-ÖSYS EK PUANLI B.SIRA (10)	2012-ÖSYS EN KÜÇÜK PUAN (11)
102930123	İktisat (İÖ)	4	TM-1	125	4			179000	---	291,27273
102910597	İktisat (İngilizce)	4	TM-1	40	1		15, 17, 28, 173	78600	---	348,84378
102910225	İşletme	4	TM-1	135	4		21, 173	117000	---	322,36958
102930132	İşletme (İÖ)	4	TM-1	135	4			164000	---	297,88043
102910604	İşletme (İngilizce)	4	TM-1	40	1		15, 17, 28, 173	65800	---	360,38789
102910234	Maliye	4	TM-1	70	2		21, 173	92600	---	338,02046
102930256	Maliye (İÖ)	4	TM-1	70	2			130000	---	314,84259
102910243	Uluslararası İlişkiler	4	TM-2	50	2		21, 173	77700	---	352,92426
İlahiyat Fakültesi										
102910252	İlahiyat	4	YGS-4	110	3		1, 30, 173	120000	27700	374,95338
102930308	İlahiyat (İÖ)	4	YGS-4	110	3		1, 2	170000	36200	357,91641
102910049	İlköğretim Din Kültürü ve Ahlak Bilgisi Öğretmenliği	4	YGS-4	70	2	9	1, 75, 173	73600	18500	398,12573
İletişim Fakültesi										
102910667	İletişim Bilimleri	4	TS-1	65	2		173	52300	---	337,21916
Mühendislik-Mimarlık Fakültesi										
102910701	Bilgisayar Mühendisliği (İngilizce)	4	MF-4	70	2		15, 17, 28, 173	58200	---	389,43741
102930326	Bilgisayar Mühendisliği (İngilizce) (İÖ)	4	MF-4	70	2		2, 15, 17, 28	77800	---	358,70831
102910676	Biyomedikal Mühendisliği	4	MF-4	45	2		15, 173	46500	---	409,70345
102910279	Çevre Mühendisliği	4	MF-4	70	2			173	160000	265,03663
102930141	Çevre Mühendisliği (İÖ)	4	MF-4	70	2			2	197000	237,76355
102910288	Elektrik-Elektronik Mühendisliği (İngilizce)	4	MF-4	70	2		15, 17, 28, 173	40600	---	420,66888
102930159	Elektrik-Elektronik Mühendisliği (İngilizce) (İÖ)	4	MF-4	70	2		2, 15, 17, 28	54600	---	395,57187
102910297	Endüstri Mühendisliği	4	MF-4	50	2		173	52000	---	399,86496
102910304	İnşaat Mühendisliği	4	MF-4	80	2		173	50700	---	402,12783
102930168	İnşaat Mühendisliği (İÖ)	4	MF-4	80	2		2	63700	---	380,60062
102910313	Jeoloji Mühendisliği	4	MF-4	60	2		173	---	---	---
102930177	Jeoloji Mühendisliği (İÖ)	4	MF-4	40	1		2	---	---	---
102910322	Maden Mühendisliği	4	MF-4	50	2		173	---	---	---
102910331	Makine Mühendisliği (İngilizce)	4	MF-4	80	2		17, 28, 111, 173	62000	---	383,34598
102930195	Makine Mühendisliği (İngilizce) (İÖ)	4	MF-4	80	2		2, 17, 28, 111	76700	---	360,31407
102910349	Mimarlık	4	MF-4	70	2		173	32900	---	435,63014
102910491	Otomotiv Mühendisliği (İngilizce)	4	MF-4	40	1		17, 28, 111, 173	37400	---	426,84364
102910358	Tekstil Mühendisliği	4	MF-4	70	2		173	222000	---	217,35935
Su Ürünleri Fakültesi										
102910473	Su Ürünleri Mühendisliği	4	MF-2	25	1		173	---	---	---
102910376	Tıp Fakültesi	6	MF-3	265	7		173, 188	6020	---	501,01220
Ziraat Fakültesi										
102910507	Bahçe Bitkileri	4	MF-2	45	2		173	168000	---	255,68907
102910516	Bitki Koruma	4	MF-2	45	2		173	140000	---	282,43276
102910385	Gıda Mühendisliği	4	MF-4	75	2		15, 17, 86, 173	120000	---	304,63590
102910394	Peyzaj Mimarlığı	4	MF-4	55	2		173	185000	---	245,99559
102910525	Tarım Ekonomisi	4	TM-1	45	2		173	206000	---	280,23761
102910534	Tarım Makineleri	4	MF-4	30	1		173	---	---	---
102910543	Tarımsal Yapılar ve Sulama	4	MF-4	45	2		173	---	---	---
102910552	Tarla Bitkileri	4	MF-3	45	2		173	186000	---	239,97425
102910561	Toprak Bilimi ve Bitki Besleme	4	MF-2	45	2		173	208000	---	222,21383
102910579	Zootekni	4	MF-2	45	2		173	---	---	---
Adana Sağlık Yüksekokulu										
102910446	Ebelik	4	YGS-2	50	2		1, 38, 78, 87, 173	---	---	---
102910455	Hemşirelik	4	YGS-2	210	6		1, 38, 87, 173	97200	13200	371,69823
102930292	Hemşirelik (İÖ)	4	YGS-2	100	3		1, 2, 38, 87	123000	14900	348,77045
Beden Eğitimi ve Spor Yüksekokulu										
102910694	Spor Yöneticiliği	4	YGS-5	45	2		1, 173	346000	38900	316,11614
Karataş Turizm İşletmeciliği ve Otelcilik Y.O.										
102910464	Konaklama İşletmeciliği	4	YGS-6	105	3		1, 15, 130, 173	678000	119000	249,81017
DİCLE ÜNİVERSİTESİ (DİYARBAKIR)										
103010019	Diş Hekimliği Fakültesi	5	MF-3	95	3		14	17200	---	469,16013
103010655	Eczacılık Fakültesi	5	MF-3	40	1		11	---	---	---
Edebiyat Fakültesi										
103010558	Arap Dili ve Edebiyatı	4	DİL-3	60	2		1	30300	1240	299,02822
103010028	Arkeoloji	4	TM-3	60	2			307000	---	251,84861
103010046	Çağdaş Türk Lehçeleri ve Edebiyatları	4	TS-2	60	2			188000	---	279,20325
103010055	Felsefe	4	TM-3	65	2			218000	---	283,02811
103010091	Sosyoloji	4	TM-3	60	2			97700	---	342,84868
103030235	Sosyoloji (İÖ)	4	TM-3	60	2		2	140000	---	317,66104
103010107	Tarih	4	TS-2	60	2			77500	---	334,06894
103030147	Tarih (İÖ)	4	TS-2	60	2		2	120000	---	309,90108
103010116	Türk Dili ve Edebiyatı	4	TS-2	60	2			59200	---	346,87038
103030156	Türk Dili ve Edebiyatı (İÖ)	4	TS-2	60	2		2	98900	---	321,18102
Fen Fakültesi										
103010082	Matematik	4	MF-1	50	2			---	---	---
103010134	Hukuk Fakültesi	4	TM-2	200	5			21100	---	420,48769
İktisadi ve İdari Bilimler Fakültesi										
103010531	İktisat	4	TM-1	55	2			186000	---	288,31184
103030271	İktisat (İÖ)	4	TM-1	55	2		2	244000	---	266,70201
103010549	İşletme	4	TM-1	55	2			171000	---	294,38630
103030289	İşletme (İÖ)	4	TM-1	55	2		2	234000	---	270,02173
103010619	Kamu Yönetimi	4	TM-2	55	2			115000	---	325,27938
103030244	Kamu Yönetimi (İÖ)	4	TM-2	55	2		2	170000	---	296,72201
103010628	Sağlık Yönetimi	4	TM-1	55	2			72800	---	353,84581

TABLO-4. Merkezi Yerleştirme İle Öğrenci Alan Yükseköğretim Lisans Programları

2013-ÖSYS TERCİH KILAVUZU

PROGRAM KODU (1)	PROGRAM ADI (2)	ÖGR. SÜRE (3)	PUAN TÜRÜ (4)	GENEL KONT (5)	OKUL BİRİNCİSİ KONT (6)	MEB BURS (7)	ÖZEL KOŞUL VE AÇIKLAMALAR (8)	2012-ÖSYS 0,12BAŞARI SIRASI (9)	2012-ÖSYS EK PUANLI B.SIRA (10)	2012-ÖSYS EN KÜÇÜK PUAN (11)
	İlahiyat Fakültesi									
103010143	İlahiyat	4	YGS-4	210	6		1, 121	160000	34500	360,94907
103030138	İlahiyat (İÖ)	4	YGS-4	210	6		1, 2, 121	198000	40900	349,99389
103010522	İlköğretim Din Kültürü ve Ahlak Bilgisi Öğretmenliği	4	YGS-4	85	3	11	1, 75	82500	20400	392,91423
103030226	İlköğretim Din Kültürü ve Ahlak Bilgisi Öğretmenliği (İÖ)	4	YGS-4	85	3		1, 2	108000	25500	380,00642
	Mimarlık Fakültesi									
103010204	Mimarlık	4	MF-4	50	2			38500	---	424,70185
103030253	Mimarlık (İÖ)	4	MF-4	50	2		2	46600	---	409,45661
	Mühendislik Fakültesi									
103010161	Elektrik-Elektronik Mühendisliği	4	MF-4	60	2			83900	---	350,05403
103030217	Elektrik-Elektronik Mühendisliği (İÖ)	4	MF-4	60	2		2	106000	---	321,56648
103010179	İnşaat Mühendisliği	4	MF-4	50	2			61800	---	383,71922
103030298	İnşaat Mühendisliği (İÖ)	4	MF-4	50	2		2	75000	---	362,92140
103010188	Maden Mühendisliği	4	MF-4	50	2			---	---	---
103010197	Makine Mühendisliği	4	MF-4	65	2			138000	---	285,99195
103010213	Tıp Fakültesi	6	MF-3	135	4			10200	---	487,14167
103010222	Veteriner Fakültesi	5	MF-3	55	2			140000	---	280,52957
	Ziraat Fakültesi									
103010567	Bahçe Bitkileri	4	MF-2	35	1			174000	---	250,50847
103010576	Bitki Koruma	4	MF-2	35	1			150000	---	271,68256
103010585	Tarla Bitkileri	4	MF-3	35	1			179000	---	245,40291
103010594	Zootekni	4	MF-2	35	1			204000	---	226,08948
	Ziya Gökalp Eğitim Fakültesi									
103010258	Almanca Öğretmenliği	4	DİL-1	55	2		1, 83, 127	29600	1640	238,47715
103010285	Fen Bilgisi Öğretmenliği	4	MF-2	55	2		1	160000	13000	263,13514
103010319	İlköğretim Matematik Öğretmenliği	4	MF-1	55	2	5	1, 75	76500	10400	363,87279
103010328	İngilizce Öğretmenliği	4	DİL-1	45	2		1, 77	9060	998	403,43546
103010601	Okul Öncesi Öğretmenliği	4	YGS-5	75	2		1	164000	25300	362,33995
103010355	Sınıf Öğretmenliği	4	TM-2	85	3		1	53500	9100	375,98064
103010364	Sosyal Bilgiler Öğretmenliği	4	TS-1	85	3		1	16900	1300	377,42288
103010391	Türkçe Öğretmenliği	4	TS-2	55	2		1	10300	1020	406,88362
	Diyanet İşleri Başkanlığı Sağlık Yüksekokulu									
103010407	Hemşirelik	4	YGS-2	90	3		1, 38	93000	12800	375,95250
	Beden Eğitimi ve Spor Yüksekokulu									
103010646	Spor Yöneticiliği	4	YGS-5	35	1		1	384000	41600	309,31567
	DOĞUŞ ÜNİVERSİTESİ (İSTANBUL)									
	Fen-Edebiyat Fakültesi									
201210013	İletişim Bilimleri (İngilizce) (Ücretli)	4	TS-1	4			17, 21, 28, 33	---	---	---
201210022	İletişim Bilimleri (İngilizce) (Tam Burslu)	4	TS-1	8			3, 17, 21, 28, 33	14500	---	382,25735
201210534	İletişim Bilimleri (İngilizce) (%50 Burslu)	4	TS-1	28			3, 17, 21, 28, 33	191000	---	263,21911
201210031	İngiliz Dili ve Edebiyatı (İngilizce) (Ücretli)	4	DİL-1	5			21, 28, 33, 77	---	---	---
201210049	İngiliz Dili ve Edebiyatı (İngilizce) (Tam Burslu)	4	DİL-1	6			3, 21, 28, 33, 77	3540	---	463,81904
201210058	İngiliz Dili ve Edebiyatı (İngilizce) (%50 Burslu)	4	DİL-1	21			3, 21, 28, 33, 77	25700	---	261,21319
201210076	Matematik (İngilizce) (Tam Burslu)	4	MF-1	10			3, 17, 21, 28, 33	107000	---	324,62353
201210685	Matematik (İngilizce) (%75 Burslu)	4	MF-1	8			3, 17, 21, 28, 33	---	---	---
201210543	Matematik (İngilizce) (%50 Burslu)	4	MF-1	2			3, 17, 21, 28, 33	---	---	---
201210085	Psikoloji (İngilizce) (Ücretli)	4	TM-3	44			17, 21, 28, 33	382000	---	227,25994
201210094	Psikoloji (İngilizce) (Tam Burslu)	4	TM-3	8			3, 17, 21, 28, 33	18400	---	424,53614
201210101	Psikoloji (İngilizce) (%50 Burslu)	4	TM-3	28			3, 17, 21, 28, 33	76000	---	358,54764
201210604	Hukuk Fakültesi (Ücretli)	4	TM-2	70			33, 46	92100	---	341,42525
201210588	Hukuk Fakültesi (Tam Burslu)	4	TM-2	16			3, 33, 46	14800	---	433,49719
201210597	Hukuk Fakültesi (%50 Burslu)	4	TM-2	74			3, 33, 46	29200	---	406,94871
	İktisadi ve İdari Bilimler Fakültesi									
201210146	Ekonomi ve Finans (Ücretli)	4	TM-1	4			33, 46	---	---	---
201210155	Ekonomi ve Finans (Tam Burslu)	4	TM-1	4			3, 33, 46	67700	---	358,50804
201210552	Ekonomi ve Finans (%50 Burslu)	4	TM-1	32			3, 33, 46	373000	---	225,70683
201210119	Ekonomi ve Finans (İngilizce) (Ücretli)	4	TM-1	4			17, 21, 28, 33	---	---	---
201210128	Ekonomi ve Finans (İngilizce) (Tam Burslu)	4	TM-1	4			3, 17, 21, 28, 33	52700	---	374,57405
201210137	Ekonomi ve Finans (İngilizce) (%50 Burslu)	4	TM-1	32			3, 17, 21, 28, 33	371000	---	226,21128
201210191	İşletme (Ücretli)	4	TM-1	6			33, 46	---	---	---
201210207	İşletme (Tam Burslu)	4	TM-1	4			3, 33, 46	88900	---	340,81854
201210216	İşletme (%50 Burslu)	4	TM-1	26			3, 33, 46	289000	---	251,90498
201210164	İşletme (İngilizce) (Ücretli)	4	TM-1	4			17, 21, 28, 33	---	---	---
201210173	İşletme (İngilizce) (Tam Burslu)	4	TM-1	4			3, 17, 21, 28, 33	43800	---	385,59127
201210182	İşletme (İngilizce) (%50 Burslu)	4	TM-1	22			3, 17, 21, 28, 33	289000	---	251,87385
201210225	Uluslararası İlişkiler (İngilizce) (Ücretli)	4	TM-2	5			17, 21, 28, 33	---	---	---
201210234	Uluslararası İlişkiler (İngilizce) (Tam Burslu)	4	TM-2	3			3, 17, 21, 28, 33	35800	---	397,35005
201210243	Uluslararası İlişkiler (İngilizce) (%50 Burslu)	4	TM-2	12			3, 17, 21, 28, 33	209000	---	281,21148
201210252	Uluslararası Ticaret ve İşletmecilik (İngilizce) (Ücretli)	4	TM-1	7			17, 21, 28, 33	---	---	---
201210579	Uluslararası Ticaret ve İşletmecilik (İngilizce) (Tam Burslu)	4	TM-1	5			3, 17, 21, 28, 33	40200	---	390,42007
201210561	Uluslararası Ticaret ve İşletmecilik (İngilizce) (%50 Burslu)	4	TM-1	28			3, 17, 21, 28, 33	256000	---	262,56769
	Mühendislik Fakültesi									
201210261	Bilgisayar Mühendisliği (İngilizce) (Ücretli)	4	MF-4	4			17, 21, 28, 33	---	---	---
201210279	Bilgisayar Mühendisliği (İngilizce) (Tam Burslu)	4	MF-4	6			3, 17, 21, 28, 33	38700	---	424,30084
201210288	Bilgisayar Mühendisliği (İngilizce) (%50 Burslu)	4	MF-4	50			3, 17, 21, 28, 33	227000	---	209,10624
201210297	Bilişim Sistemleri Mühendisliği (İngilizce) (Ücretli)	4	MF-4	4			17, 21, 28, 33	---	---	---
201210304	Bilişim Sistemleri Mühendisliği (İngilizce) (Tam Burslu)	4	MF-4	5			3, 17, 21, 28, 33	53300	---	397,70227
201210728	Bilişim Sistemleri Mühendisliği (İngilizce) (%75 Burslu)	4	MF-4	16			3, 17, 21, 28, 33	---	---	---
201210313	Bilişim Sistemleri Mühendisliği (İngilizce) (% 50 Burslu)	4	MF-4	20			3, 17, 21, 28, 33	---	---	---
201210613	Elektronik ve Haberleşme Mühendisliği (Ücretli)	4	MF-4	4			33, 46	---	---	---

TABLO-4. Merkezi Yerleştirme İle Öğrenci Alan Yükseköğretim Lisans Programları

2013-ÖSYS TERCİH KILAVUZU

PROGRAM KODU (1)	PROGRAM ADI (2)	ÖGR. SÜRE (3)	PUAN TÜRÜ (4)	GENEL KONT (5)	OKUL BİRİNCİSİ KONT (6)	MEB BURS (7)	ÖZEL KOŞUL VE AÇIKLAMALAR (8)	2012-ÖSYS 0,12BAŞARI SIRASI (9)	2012-ÖSYS EK PUANLI B.SIRA (10)	2012-ÖSYS EN KÜÇÜK PUAN (11)
201210622	Elektronik ve Haberleşme Mühendisliği (Tam Burslu)	4	MF-4	3			3, 33, 46	40500	---	420,94917
201210667	Elektronik ve Haberleşme Mühendisliği (%50 Burslu)	4	MF-4	23			3, 33, 46	222000	---	217,13862
201210322	Elektronik ve Haberleşme Mühendisliği (İngilizce) (Ücretli)	4	MF-4	4			17, 21, 28, 33		---	
201210331	Elektronik ve Haberleşme Mühendisliği (İng.) (Tam Burslu)	4	MF-4	4			3, 17, 21, 28, 33	34000	---	433,31069
201210737	Elektronik ve Haberleşme Mühendisliği (İng.) (%75 Burslu)	4	MF-4	10			3, 17, 21, 28, 33	...	---	----
201210349	Elektronik ve Haberleşme Mühendisliği (İng.) (%50 Burslu)	4	MF-4	22			3, 17, 21, 28, 33		---	
201210385	Endüstri Mühendisliği (Ücretli)	4	MF-4	5			33, 46		---	
201210394	Endüstri Mühendisliği (Tam Burslu)	4	MF-4	8			3, 33, 46	43400	---	415,59882
201210401	Endüstri Mühendisliği (%50 Burslu)	4	MF-4	62			3, 33, 46	210000	---	228,53359
201210358	Endüstri Mühendisliği (İngilizce) (Ücretli)	4	MF-4	5			17, 21, 28, 33		---	
201210367	Endüstri Mühendisliği (İngilizce) (Tam Burslu)	4	MF-4	7			3, 17, 21, 28, 33	37300	---	427,04563
201210376	Endüstri Mühendisliği (İngilizce) (%50 Burslu)	4	MF-4	58			3, 17, 21, 28, 33	155000	---	269,44697
201210482	Kontrol ve Otomasyon Mühendisliği (İngilizce) (Tam Burslu)	4	MF-4	4			3, 17, 21, 28, 33	48000	---	406,98465
201210719	Kontrol ve Otomasyon Mühendisliği (İngilizce) (%75 Burslu)	4	MF-4	32			3, 17, 21, 28, 33	158000	---	266,61809
201210491	Kontrol ve Otomasyon Mühendisliği (İngilizce) (%50 Burslu)	4	MF-4	4			3, 17, 21, 28, 33		---	
201210507	Makine Mühendisliği (Ücretli)	4	MF-4	4			33, 46		---	
201210516	Makine Mühendisliği (Tam Burslu)	4	MF-4	4			3, 33, 46	51200	---	401,21589
201210525	Makine Mühendisliği (%50 Burslu)	4	MF-4	32			3, 33, 46	208000	---	229,78122
201210446	Makine Mühendisliği (İngilizce) (Ücretli)	4	MF-4	4			17, 21, 28, 33		---	
201210455	Makine Mühendisliği (İngilizce) (Tam Burslu)	4	MF-4	8			3, 17, 21, 28, 33	48300	---	406,38924
201210464	Makine Mühendisliği (İngilizce) (%50 Burslu)	4	MF-4	30			3, 17, 21, 28, 33	208000	---	229,79901
Sanat ve Tasarım Fakültesi										
201210437	Mimarlık (Ücretli)	4	MF-4	60			33, 46		---	
201210419	Mimarlık (Tam Burslu)	4	MF-4	9			3, 33, 46	29600	---	442,14950
201210428	Mimarlık (%50 Burslu)	4	MF-4	21			3, 33, 46	56900	---	391,51329
DOKUZ EYLÜL ÜNİVERSİTESİ (İZMİR)										
Buca Eğitim Fakültesi										
103110018	Almanca Öğretmenliği	4	DİL-1	70	2		1, 82, 83, 124	31100	1660	231,12626
103110027	Bilgisayar ve Öğretim Teknolojileri Öğretmenliği	4	YGS-1	50	2		1, 4	169000	4320	330,70443
103110063	Fen Bilgisi Öğretmenliği	4	MF-2	100	3		1	134000	12700	289,19824
103110081	Fransızca Öğretmenliği	4	DİL-1	45	2		1, 85, 127, 128	16500	1270	331,98746
103110099	İlköğretim Matematik Öğretmenliği	4	MF-1	100	3	9	1, 75	41400	7040	420,81085
103110106	İngilizce Öğretmenliği (İngilizce)	4	DİL-1	115	3		1, 15, 28, 77	3190	626	468,54018
103110133	Okul Öncesi Öğretmenliği	4	YGS-5	100	3		1	129000	22100	376,51353
103130031	Okul Öncesi Öğretmenliği (İÖ)	4	YGS-5	100	3		1, 2	169000	25800	360,42784
103110142	Rehberlik ve Psikolojik Danışmanlık	4	TM-3	70	2	14	75	17300	---	426,83471
103110151	Sınıf Öğretmenliği	4	TM-2	105	3		1	41400	7990	390,05321
103110169	Sosyal Bilgiler Öğretmenliği	4	TS-1	105	3		1	14500	1190	382,31299
103110196	Türkçe Öğretmenliği	4	TS-2	105	3		1	6270	777	420,89552
103110778	Zihin Engelliler Öğretmenliği	4	YGS-4	40	1	14	1, 75	...	---	----
103130279	Zihin Engelliler Öğretmenliği (İÖ)	4	YGS-4	40	1		1, 2	...	---	----
Denizcilik Fakültesi										
103110663	Deniz Ulaştırma İşletme Mühendisliği (İngilizce)	4	MF-4	70	2		15, 17, 28, 49, 105	60200	---	386,15473
103110681	Deniz Ulaştırma İşletme Müh. (İng.) (UOLP-Maine Maritime Aca	4	MF-4	10			17, 28, 105, 251, 763, 840	206000	---	231,75742
103110672	Denizcilik İşletmeleri Yönetimi (İngilizce)	4	TM-1	70	2		15, 17, 28	37100	---	394,72386
103130234	Denizcilik İşletmeleri Yönetimi (İngilizce) (İÖ)	4	TM-1	70	2		2, 15, 17, 28	51600	---	375,89899
103110706	Denizcilik İşletmeleri Yönetimi (İng.) (UOLP-Maine Maritime Aca	4	TM-1	10			17, 28, 251, 750, 764	184000	---	289,16741
103110654	Gemi Makineleri İşletme Mühendisliği (İngilizce)	4	MF-4	35	1		15, 17, 28, 49, 105	58500	---	388,96977
103110724	Gemi Makineleri İşletme Müh. (İng.) (UOLP-Maine Maritime Aca	4	MF-4	10			17, 28, 105, 251, 763, 840	186000	---	245,11841
Edebiyat Fakültesi										
103110203	Amerikan Kültürü ve Edebiyatı (İngilizce)	4	DİL-1	80	2		15, 28, 77	10100	---	392,45982
103110212	Arkeoloji	4	TM-3	60	2		4	227000	---	279,73816
103130243	Arkeoloji (İÖ)	4	TM-3	60	2		2, 4	264000	---	266,23527
103110284	Dilbilim	4	DİL-1	40	1		15, 94	15100	---	345,08692
103110742	Felsefe	4	TM-3	45	2			168000	---	304,08587
103110266	Mütercim-Tercümanlık (Türkçe-Almanca-İngilizce)	4	DİL-1	40	1		36	2210	---	481,21620
103130261	Mütercim-Tercümanlık (Türkçe-Almanca-İngilizce) (İÖ)	4	DİL-1	40	1		2, 36	3430	---	465,47925
103110275	Tarih	4	TS-2	65	2		4	44800	---	358,48953
103130225	Tarih (İÖ)	4	TS-2	65	2		2, 4	56200	---	349,09551
Fen Fakültesi										
103110636	Bilgisayar Bilimleri	4	MF-1	45	2		4	178000	---	259,52815
103110221	Fizik	4	MF-2	20	1		15, 17, 86		---	
103110239	İstatistik	4	MF-1	75	2		15, 17, 86	170000	---	265,58165
103130182	İstatistik (İÖ)	4	MF-1	75	2		2, 15, 17, 86	213000	---	237,23570
103110248	Kimya	4	MF-2	50	2		15, 17, 86	195000	---	233,24913
103130216	Kimya (İÖ)	4	MF-2	40	1		2, 15, 17, 86		---	
103110257	Matematik (İngilizce)	4	MF-1	70	2		15, 17, 28	105000	---	326,52336
103130173	Matematik (İngilizce) (İÖ)	4	MF-1	70	2		2, 15, 17, 28	173000	---	263,59831
Hemşirelik Fakültesi										
103110769	Hemşirelik	4	MF-3	350	9		15, 38	83500	---	347,99665
103110309	Hukuk Fakültesi	4	TM-2	500	13			12300	---	439,58587
İktisadi ve İdari Bilimler Fakültesi										
103110318	Çalışma Ekonomisi ve Endüstri İlişkileri	4	TM-1	110	3		15	102000	---	331,54160
103130067	Çalışma Ekonomisi ve Endüstri İlişkileri (İÖ)	4	TM-1	110	3		2, 15	126000	---	317,15431
103110327	Ekonometri	4	TM-1	95	3		15	117000	---	322,12677
103130076	Ekonometri (İÖ)	4	TM-1	95	3		2, 15	140000	---	309,17259
103110336	İktisat	4	TM-1	225	6		15	92100	---	338,35769
103130085	İktisat (İÖ)	4	TM-1	225	6		2, 15	122000	---	319,36071
103110345	İşletme	4	TM-1	235	6		15	90300	---	339,71615
103130094	İşletme (İÖ)	4	TM-1	235	6		2, 15	117000	---	321,91485

TABLO-4. Merkezi Yerleştirme İle Öğrenci Alan Yükseköğretim Lisans Programları

2013-ÖSYS TERCİH KILAVUZU

PROGRAM KODU (1)	PROGRAM ADI (2)	ÖĞR. SÜRE (3)	PUAN TÜRÜ (4)	GENEL KONT (5)	OKUL BİRİNCİSİ KONT (6)	MEB BURS (7)	ÖZEL KOŞUL VE AÇIKLAMALAR (8)	2012-ÖSYS 0,12BAŞARI SIRASI (9)	2012-ÖSYS EK PUANLI B.SIRA (10)	2012-ÖSYS EN KÜÇÜK PUAN (11)
103110354	Kamu Yönetimi	4	TM-2	95	3		15	59600	---	369,63684
103130101	Kamu Yönetimi (İÖ)	4	TM-2	95	3		2, 15	77700	---	352,85234
103110363	Maliye	4	TM-1	125	4		15	77800	---	349,52886
103130119	Maliye (İÖ)	4	TM-1	125	4		2, 15	106000	---	329,18683
	İlahiyat Fakültesi									
103110372	İlahiyat	4	YGS-4	200	5		1, 17, 121, 708	116000	27000	376,55398
103130207	İlahiyat (İÖ)	4	YGS-4	200	5		1, 2, 17, 121, 708	154000	33600	362,69564
103110054	İlköğretim Din Kültürü ve Ahlak Bilgisi Öğretmenliği	4	YGS-4	80	2	10	1, 75	72300	18300	398,92841
	İşletme Fakültesi									
103110381	İktisat (İngilizce)	4	TM-1	80	2		15, 17, 28	49500	---	378,32590
103110399	İşletme (İngilizce)	4	TM-1	100	3		15, 17, 28	41500	---	388,61392
103110406	Turizm İşletmeciliği (İngilizce)	4	TM-1	60	2		15, 17, 28, 106	114000	---	323,63361
103110415	Uluslararası İlişkiler (İngilizce)	4	TM-2	55	2		15, 17, 28	35600	---	397,70548
103110627	Uluslararası İşletmecilik ve Ticaret (İngilizce)	4	TM-1	50	2		15, 17, 28	45000	---	383,93092
	Mimarlık Fakültesi									
103110424	Mimarlık	4	MF-4	80	2		4	23500	---	454,95351
103110433	Şehir ve Bölge Planlama	4	MF-4	70	2		4	82900	---	351,48626
	Mühendislik Fakültesi									
103110442	Bilgisayar Mühendisliği (İngilizce)	4	MF-4	90	3		15, 17, 28	39600	---	422,69933
103110451	Çevre Mühendisliği	4	MF-4	80	2		15	113000	---	312,42614
103110469	Elektrik-Elektronik Mühendisliği (İngilizce)	4	MF-4	100	3		15, 17, 28	29000	---	443,42219
103110478	Endüstri Mühendisliği	4	MF-4	90	3		15	33100	---	435,28764
103110487	İnşaat Mühendisliği	4	MF-4	100	3		15	38900	---	424,08258
103130128	İnşaat Mühendisliği (İÖ)	4	MF-4	100	3		2, 15	48400	---	406,27564
103110496	Jeofizik Mühendisliği	4	MF-4	50	2		15	216000	---	223,38778
103110503	Jeoloji Mühendisliği	4	MF-4	70	2		15	191000	---	241,67418
103130252	Jeoloji Mühendisliği (İÖ)	4	MF-4	60	2		2, 15	---	---	---
103110512	Maden Mühendisliği	4	MF-4	80	2		15	184000	---	246,89521
103130146	Maden Mühendisliği (İÖ)	4	MF-4	80	2		2, 15	225000	---	213,89839
103110521	Makine Mühendisliği	4	MF-4	105	3		15, 17, 86	44300	---	413,83036
103130137	Makine Mühendisliği (İÖ)	4	MF-4	105	3		2, 15, 17, 86	55900	---	393,20319
103110539	Metaller ve Malzeme Mühendisliği	4	MF-4	70	2		15, 17, 86	80500	---	354,84546
103110548	Tekstil Mühendisliği	4	MF-4	70	2		15	173000	---	254,82077
103110557	Tıp Fakültesi	6	MF-3	290	8		15	4370	---	507,77201
	Fizik Tedavi ve Rehabilitasyon Yüksekokulu									
103110645	Fizyoterapi ve Rehabilitasyon	4	YGS-2	125	4		1, 15, 87	13400	3260	485,01499
	Reha Midilli Foça Turizm İşletmeciliği ve Otelcilik Yüksekokulu									
103110618	Turizm İşletmeciliği ve Otelcilik	4	YGS-6	55	2		1, 15, 17, 86	260000	41300	318,96702
	DUMLUPINAR ÜNİVERSİTESİ (KÜTAHYA)									
	Eğitim Fakültesi									
103210423	Fen Bilgisi Öğretmenliği	4	MF-2	50	2		1, 21	165000	13100	258,05354
103210044	Okul Öncesi Öğretmenliği	4	YGS-5	40	1		1, 21	162000	25100	363,22391
103230278	Okul Öncesi Öğretmenliği (İÖ)	4	YGS-5	40	1		1, 2, 21	187000	27300	354,60509
103210017	Sınıf Öğretmenliği	4	TM-2	60	2		1, 21	56600	9340	372,71112
103210026	Sosyal Bilgiler Öğretmenliği	4	TS-1	70	2		1	22600	1450	368,23124
103210035	Türkçe Öğretmenliği	4	TS-2	50	2		1	12300	1090	402,00011
	Fen-Edebiyat Fakültesi									
103210053	Arkeoloji	4	TM-3	50	2		46	312000	---	250,30333
103230269	Arkeoloji (İÖ)	4	TM-3	50	2		2, 46	340000	---	241,56670
103210062	Biyoloji	4	MF-2	20	1		46	---	---	---
103210089	İngiliz Dili ve Edebiyatı	4	DİL-1	80	2		21, 77	16400	---	332,98260
103230039	İngiliz Dili ve Edebiyatı (İÖ)	4	DİL-1	80	2		2, 21, 77	---	---	---
103210098	Kimya	4	MF-2	20	1		46	---	---	---
103210105	Matematik	4	MF-1	60	2		46	---	---	---
103210114	Sosyoloji	4	TM-3	80	2		46	144000	---	315,71950
103230066	Sosyoloji (İÖ)	4	TM-3	80	2		2, 46	176000	---	300,46972
103210123	Tarih	4	TS-2	85	3		46	150000	---	295,40061
103230075	Tarih (İÖ)	4	TS-2	85	3		2, 46	157000	---	292,34697
103210132	Türk Dili ve Edebiyatı	4	TS-2	80	2		46	189000	---	278,81012
103230084	Türk Dili ve Edebiyatı (İÖ)	4	TS-2	80	2		2, 46	---	---	---
	İktisadi ve İdari Bilimler Fakültesi									
103210432	Ekonomi	4	TM-1	45	2		46	239000	---	268,23201
103230427	Ekonomi (İÖ)	4	TM-1	45	2		2, 46	---	---	---
103210141	İktisat	4	TM-1	205	6		46	224000	---	273,65222
103230093	İktisat (İÖ)	4	TM-1	205	6		2, 46	262000	---	260,64728
103210159	İşletme	4	TM-1	215	6		46	240000	---	268,08045
103230109	İşletme (İÖ)	4	TM-1	215	6		2, 46	271000	---	257,83415
103210168	Kamu Yönetimi	4	TM-2	205	6		46	152000	---	304,81255
103230118	Kamu Yönetimi (İÖ)	4	TM-2	205	6		2, 46	196000	---	285,88916
103210177	Maliye	4	TM-1	255	7		46	177000	---	292,05569
103230127	Maliye (İÖ)	4	TM-1	255	7		2, 46	226000	---	273,04449
103210414	Siyaset Bilimi ve Uluslararası İlişkiler	4	TM-2	105	3		46	116000	---	324,88692
103230366	Siyaset Bilimi ve Uluslararası İlişkiler (İÖ)	4	TM-2	105	3		2, 46	168000	---	297,55575
103210468	Uluslararası Ticaret ve Finansman	4	TM-1	40	1		21	---	---	---
103230418	Uluslararası Ticaret ve Finansman (İÖ)	4	TM-1	40	1		2, 21	---	---	---
	Mühendislik Fakültesi									
103210389	Bilgisayar Mühendisliği	4	MF-4	70	2		46	92800	---	337,96194
103230348	Bilgisayar Mühendisliği (İÖ)	4	MF-4	70	2		2, 46	117000	---	308,49330
103210186	Elektrik-Elektronik Mühendisliği	4	MF-4	70	2		46	83700	---	350,31953
103230233	Elektrik-Elektronik Mühendisliği (İÖ)	4	MF-4	70	2		2, 46	104000	---	323,30340

TABLO-4. Merkezi Yerleştirme İle Öğrenci Alan Yükseköğretim Lisans Programları

2013-ÖSYS TERCİH KILAVUZU

PROGRAM KODU (1)	PROGRAM ADI (2)	ÖGR. SÜRE (3)	PUAN TÜRÜ (4)	GENEL KONT (5)	OKUL BİRİNCİSİ KONT (6)	MEB BURS (7)	ÖZEL KOŞUL VE AÇIKLAMALAR (8)	2012-ÖSYS 0,12BAŞARI SIRASI (9)	2012-ÖSYS EK PUANLI B.SIRA (10)	2012-ÖSYS EN KÜÇÜK PUAN (11)
103210195	Endüstri Mühendisliği	4	MF-4	70	2		46	93800	---	336,61574
103230384	Endüstri Mühendisliği (İÖ)	4	MF-4	70	2		2, 46	113000	---	312,89942
103210202	İnşaat Mühendisliği	4	MF-4	60	2		46	83300	---	350,90190
103230251	İnşaat Mühendisliği (İÖ)	4	MF-4	60	2		2, 46	94100	---	336,20433
103210211	Jeoloji Mühendisliği	4	MF-4	40	1		46		---	
103210229	Maden Mühendisliği	4	MF-4	50	2		46		---	
103230136	Maden Mühendisliği (İÖ)	4	MF-4	40	1		2, 46		---	
103210238	Makine Mühendisliği	4	MF-4	75	2		46	112000	---	314,01967
103230242	Makine Mühendisliği (İÖ)	4	MF-4	75	2		2, 46	127000	---	296,68833
103210477	Malzeme Bilimi ve Mühendisliği	4	MF-4	60	2		46		---	
103210405	Tıp Fakültesi	6	MF-3	45	2		46, 87	10700	---	485,70128
	Kütahya Sağlık Yüksekokulu									
103210265	Ebelik	4	YGS-2	75	2		1, 38, 46, 78, 87	185000	18200	310,50041
103210274	Fizyoterapi ve Rehabilitasyon	4	YGS-2	105	3		1, 46, 87	25000	5250	463,26299
103210283	Hemşirelik	4	YGS-2	145	4		1, 38, 46, 87	133000	15500	341,27593
	Uygulamalı Bilimler Yüksekokulu									
103210308	Bankacılık ve Finans	4	YGS-6	65	2		1, 46	279000	44500	313,60972
103230321	Bankacılık ve Finans (İÖ)	4	YGS-6	65	2		1, 2, 46	371000	61300	292,82023
103210317	Muhasebe	4	YGS-6	65	2		1, 46	310000	50000	305,91883
103230339	Muhasebe (İÖ)	4	YGS-6	65	2		1, 2, 46	440000	74700	280,65964
103210326	Sigortacılık ve Risk Yönetimi	4	YGS-6	65	2		1, 46	400000	67000	287,33497
103230375	Sigortacılık ve Risk Yönetimi (İÖ)	4	YGS-6	65	2		1, 2, 46	500000	86700	271,53566
	Simav Teknoloji Fakültesi									
103210486	Ağaç İşleri Endüstri Mühendisliği	4	MF-4	28	1		46		---	
103230436	Ağaç İşleri Endüstri Mühendisliği (İÖ)	4	MF-4	28	1		2, 46		---	
103210495	Ağaç İşleri Endüstri Mühendisliği (M.T.O.K.)	4	MF-4	12	1		40, 46, 53		---	
103230445	Ağaç İşleri Endüstri Mühendisliği (M.T.O.K.) (İÖ)	4	MF-4	12	1		2, 40, 46, 53		---	
103210502	Elektrik-Elektronik Mühendisliği	4	MF-4	42	2		46		---	
103230454	Elektrik-Elektronik Mühendisliği (İÖ)	4	MF-4	42	2		2, 46		---	
103210511	Elektrik-Elektronik Mühendisliği (M.T.O.K.)	4	MF-4	18	1		40, 46, 53		---	
103230463	Elektrik-Elektronik Mühendisliği (M.T.O.K.) (İÖ)	4	MF-4	18	1		2, 40, 46, 53		---	
103210441	İmalat Mühendisliği	4	MF-4	46	2		46	203000	---	233,73617
103230393	İmalat Mühendisliği (İÖ)	4	MF-4	46	2		2, 46		---	
103210459	İmalat Mühendisliği (M.T.O.K.)	4	MF-4	20	1		40, 46, 53		---	
103230409	İmalat Mühendisliği (M.T.O.K.) (İÖ)	4	MF-4	20	1		2, 40, 46, 53		---	
	DÜZCE ÜNİVERSİTESİ									
	Eğitim Fakültesi									
103310282	Sınıf Öğretmenliği	4	TM-2	70	2		1		---	
	Fen-Edebiyat Fakültesi									
103310307	Arkeoloji	4	TM-3	40	1				---	
103310149	Kimya	4	MF-2	20	1				---	
103310122	Matematik	4	MF-1	60	2				---	
103310219	Türk Dili ve Edebiyatı	4	TS-2	50	2			79900	---	332,55023
103330065	Türk Dili ve Edebiyatı (İÖ)	4	TS-2	50	2		2	75900	---	335,05981
	İşletme Fakültesi									
103310201	İşletme	4	TM-1	65	2		15	236000	---	269,42575
103330047	İşletme (İÖ)	4	TM-1	65	2		2, 15	277000	---	255,87074
103310352	Sağlık Kurumları Yöneticiliği	4	TM-1	60	2				---	
103330162	Sağlık Kurumları Yöneticiliği (İÖ)	4	TM-1	60	2		2		---	
103310343	Uluslararası Ticaret	4	TM-1	60	2				---	
103330171	Uluslararası Ticaret (İÖ)	4	TM-1	60	2		2		---	
	Mühendislik Fakültesi									
103310176	Bilgisayar Mühendisliği	4	MF-4	50	2		15	103000	---	325,40304
103330011	Bilgisayar Mühendisliği (İÖ)	4	MF-4	50	2		2, 15	121000	---	304,10380
103310334	Çevre Mühendisliği	4	MF-4	40	1		15		---	
103310185	Elektrik-Elektronik Mühendisliği	4	MF-4	50	2		15	96400	---	333,28351
103330029	Elektrik-Elektronik Mühendisliği (İÖ)	4	MF-4	50	2		2, 15	113000	---	312,78713
103310131	Endüstri Mühendisliği	4	MF-4	45	2		243	93400	---	337,24586
103310291	Makine Mühendisliği	4	MF-4	40	1		46		---	
103330135	Makine Mühendisliği (İÖ)	4	MF-4	40	1		2, 46		---	
	Orman Fakültesi									
103310016	Orman Endüstrisi Mühendisliği	4	MF-4	30	1		15		---	
103310025	Orman Mühendisliği	4	MF-4	70	2		15	225000	---	214,00205
103310034	Peyzaj Mimarlığı	4	MF-4	45	2		15	203000	---	233,63716
	Sanat ve Tasarım Fakültesi									
103310361	Mimarlık	4	MF-4	30	1				---	
	Teknoloji Fakültesi									
103310316	Ağaç İşleri Endüstri Mühendisliği	4	MF-4	28	1				---	
103310379	Ağaç İşleri Endüstri Mühendisliği (M.T.O.K.)	4	MF-4	12	1		40, 53		---	
103310325	Bilgisayar Mühendisliği	4	MF-4	28	1				---	
103330144	Bilgisayar Mühendisliği (İÖ)	4	MF-4	28	1		2		---	
103310388	Bilgisayar Mühendisliği (M.T.O.K.)	4	MF-4	12	1		40, 53		---	
103330153	Bilgisayar Mühendisliği (M.T.O.K.) (İÖ)	4	MF-4	12	1		2, 40, 53		---	
103310228	Elektrik-Elektronik Mühendisliği	4	MF-4	32	1			110000	---	317,01022
103330074	Elektrik-Elektronik Mühendisliği (İÖ)	4	MF-4	32	1		2	125000	---	299,49993
103310237	Elektrik-Elektronik Mühendisliği (M.T.O.K.)	4	MF-4	14	1		40, 53	142000	---	281,77303
103330083	Elektrik-Elektronik Mühendisliği (M.T.O.K.) (İÖ)	4	MF-4	14	1		2, 40, 53	155000	---	269,97473
103310246	İmalat Mühendisliği	4	MF-4	32	1			194000	---	239,85460
103330092	İmalat Mühendisliği (İÖ)	4	MF-4	32	1		2	212000	---	226,84141
103310255	İmalat Mühendisliği (M.T.O.K.)	4	MF-4	14	1		40, 53	223000	---	215,76206

TABLO-4. Merkezi Yerleştirme İle Öğrenci Alan Yükseköğretim Lisans Programları

2013-ÖSYS TERCİH KILAVUZU

PROGRAM KODU (1)	PROGRAM ADI (2)	ÖGR. SÜRE (3)	PUAN TÜRÜ (4)	GENEL KONT (5)	OKUL BİRİNCİSİ KONT (6)	MEB BURS (7)	ÖZEL KOŞUL VE AÇIKLAMALAR (8)	2012-ÖSYS 0,12BAŞARI SIRASI (9)	2012-ÖSYS EK PUANLI B.SIRA (10)	2012-ÖSYS EN KÜÇÜK PUAN (11)
103330108	İmalat Mühendisliği (M.T.O.K.) (İÖ)	4	MF-4	14	1		2, 40, 53			
103310264	İnşaat Mühendisliği	4	MF-4	32	1			98700		330,32330
103330117	İnşaat Mühendisliği (İÖ)	4	MF-4	32	1		2	106000		321,10018
103310273	İnşaat Mühendisliği (M.T.O.K.)	4	MF-4	14	1		40, 53			
103330126	İnşaat Mühendisliği (M.T.O.K.) (İÖ)	4	MF-4	14	1		2, 40, 53			
103310097	Tıp Fakültesi	6	MF-3	110	3			10800		485,35355
	Sağlık Yüksekokulu									
103310104	Hemşirelik	4	YGS-2	200	5		1, 38	135000	15600	339,77754
103310158	Sosyal Hizmet	4	YGS-5	60	2		1	69800	15000	410,44909
103310113	Akçakoca Turizm İşletmeciliği ve Otelcilik Yüksekokulu	4	YGS-6	115	3		1, 15, 220	610000	107000	257,54046
103330056	Akçakoca Turizm İşletmeciliği ve Otelcilik Y.O. (İÖ)	4	YGS-6	115	3		1, 2	724000	125000	244,95268
	EGE ÜNİVERSİTESİ (İZMİR)									
103410015	Dış Hekimliği Fakültesi	5	MF-3	150	4		4, 87	13300		478,89241
103410024	Eczacılık Fakültesi	5	MF-3	115	3		4, 11, 14	21100		460,03677
	Edebiyat Fakültesi									
103410033	Alman Dili ve Edebiyatı	4	DİL-1	70	2		83, 127	16700		329,87790
103410042	Amerikan Kültürü ve Edebiyatı	4	DİL-1	55	2		15, 77	7120		423,79063
103410069	Coğrafya	4	TS-1	70	2		4	39300		348,61842
103410078	Felsefe	4	TM-3	80	2		4	168000		304,21220
103410087	İngiliz Dili ve Edebiyatı	4	DİL-1	80	2		15, 77	5590		439,97139
103410748	Klasik Arkeoloji	4	TM-3	50	2		4	215000		284,00121
103410721	Mütercim-Tercümanlık (Almanca)	4	DİL-1	35	1		83, 127	7320		421,70912
103410739	Mütercim-Tercümanlık (İngilizce)	4	DİL-1	35	1		15, 77	2410		478,42662
103410757	Protohistorya ve Ön Asya Arkeolojisi	4	TM-3	50	2		4	258000		268,40540
103410096	Psikoloji	4	TM-3	80	2		15	14500		432,57542
103410103	Sanat Tarihi	4	TS-2	70	2		4	63400		343,81507
103410112	Sosyoloji	4	TM-3	70	2		15	74300		359,85908
103410121	Tarih	4	TS-2	90	3		4	40700		362,26801
103410139	Türk Dili ve Edebiyatı	4	TS-2	90	3		4	47500		356,20290
	Eğitim Fakültesi									
103410148	Bilgisayar ve Öğretim Teknolojileri Öğretmenliği	4	YGS-1	60	2		1, 4	151000	3250	340,43722
103410775	Fen Bilgisi Öğretmenliği	4	MF-2	50	2		1, 4	116000	12300	308,57373
103410157	Okul Öncesi Öğretmenliği	4	YGS-5	60	2		1, 4	68300	14700	411,54448
103410166	Rehberlik ve Psikolojik Danışmanlık	4	TM-3	70	2	14	15, 17, 75, 86	18000		425,41303
103410175	Sınıf Öğretmenliği	4	TM-2	60	2		1, 4	34100	7210	399,72007
103410615	Sosyal Bilgiler Öğretmenliği	4	TS-1	60	2		1, 4	11500	1080	389,16872
103410784	Türkçe Öğretmenliği	4	TS-2	50	2		1, 4	4920	682	427,40372
	Fen Fakültesi									
103410184	Astronomi ve Uzay Bilimleri	4	MF-1	40	1		17, 21, 86			
103410193	Biyokimya	4	MF-3	60	2		17, 21, 86	64800		376,81115
103410209	Biyoloji	4	MF-2	120	3		17, 21, 86	201000		228,38180
103430028	Biyoloji (İÖ)	4	MF-2	50	2		2, 17, 21, 86			
103410218	Fizik	4	MF-2	30	1		17, 21, 86			
103410227	İstatistik	4	MF-1	80	2		17, 21, 86	150000		281,45189
103430046	İstatistik (İÖ)	4	MF-1	80	2		2, 17, 21, 86	198000		246,32762
103410236	Kimya	4	MF-2	80	2		17, 21, 86	193000		234,69436
103430055	Kimya (İÖ)	4	MF-2	80	2		2, 17, 21, 86			
103410245	Matematik	4	MF-1	110	3		17, 21, 86	143000		287,55754
103430064	Matematik (İÖ)	4	MF-1	110	3		2, 17, 21, 86	212000		238,35544
	Hemşirelik Fakültesi									
103410793	Hemşirelik	4	MF-3	400	10		15, 17, 38, 86	82200		350,07492
	İktisadi ve İdari Bilimler Fakültesi									
103410254	İktisat	4	TM-1	110	3		17, 21, 86	69200		357,08836
103430073	İktisat (İÖ)	4	TM-1	110	3		2, 17, 21, 86	95800		335,70476
103410263	İşletme	4	TM-1	95	3		17, 21, 86	63800		362,48697
103430082	İşletme (İÖ)	4	TM-1	95	3		2, 17, 21, 86	90500		339,61451
103410272	Uluslararası İlişkiler	4	TM-2	90	3		17, 21, 86	45800		384,61032
103430091	Uluslararası İlişkiler (İÖ)	4	TM-2	90	3		2, 17, 21, 86	57100		372,18048
	İletişim Fakültesi									
103410306	Gazetecilik	4	TS-1	80	2		4, 109	24700		365,18813
103430125	Gazetecilik (İÖ)	4	TS-1	80	2		2, 4, 109	30900		357,36832
103410315	Halkla İlişkiler ve Tanıtım	4	TS-1	80	2		4, 109	16200		378,76222
103430134	Halkla İlişkiler ve Tanıtım (İÖ)	4	TS-1	80	2		2, 4, 109	22600		368,19464
103410324	Radyo, Televizyon ve Sinema	4	TS-1	80	2		4, 109	14200		382,92968
103430143	Radyo, Televizyon ve Sinema (İÖ)	4	TS-1	80	2		2, 4, 109	21100		370,47933
103410624	Reklamcılık	4	TS-1	65	2		4, 109	11900		388,05631
	Mühendislik Fakültesi									
103410333	Bilgisayar Mühendisliği	4	MF-4	105	3		15, 17, 86	34100		433,11002
103410342	Biyomühendislik	4	MF-4	55	2		15, 17, 86	44300		413,89844
103410351	Deri Mühendisliği	4	MF-4	65	2		4			
103410369	Elektrik-Elektronik Mühendisliği	4	MF-4	80	2		15, 17, 86	25200		451,28411
103410378	Gıda Mühendisliği	4	MF-4	145	4		15, 17, 86	72100		367,55459
103410387	İnşaat Mühendisliği	4	MF-4	60	2		15, 17, 86	32800		435,83956
103410396	Kimya Mühendisliği (İngilizce)	4	MF-4	105	3		17, 21, 28	63200		381,46957
103410403	Makine Mühendisliği	4	MF-4	80	2		15, 17, 86	39900		421,97267
103410412	Tekstil Mühendisliği	4	MF-4	125	4		4	159000		266,12924
	Su Ürünleri Fakültesi									
103410606	Su Ürünleri Mühendisliği	4	MF-2	50	2		4			
103410457	Tıp Fakültesi	6	MF-3	360	9		4, 14, 87	3270		513,18456
	Ziraat Fakültesi									

TABLO-4. Merkezi Yerleştirme İle Öğrenci Alan Yükseköğretim Lisans Programları

2013-ÖSYS TERCİH KILAVUZU

PROGRAM KODU (1)	PROGRAM ADI (2)	ÖĞR. SÜRE (3)	PUAN TÜRÜ (4)	GENEL KONT (5)	OKUL BİRİNCİSİ KONT (6)	MEB BURS (7)	ÖZEL KOŞUL VE AÇIKLAMALAR (8)	2012-ÖSYS 0,12BAŞARI SIRASI (9)	2012-ÖSYS EK PUANLI B.SIRA (10)	2012-ÖSYS EN KÜÇÜK PUAN (11)	
103410633	Bahçe Bitkileri	4	MF-2	35	1			152000	---	270,45893	
103410642	Bitki Koruma	4	MF-2	35	1			110000	---	316,44483	
103410466	Peyzaj Mimarlığı	4	MF-4	65	2			141000	---	282,79837	
103410651	Süt Teknolojisi	4	MF-2	35	1				---		
103410669	Tarım Ekonomisi	4	TM-1	35	1			159000	---	300,11576	
103410678	Tarım Makineleri	4	MF-4	30	1			223000	---	216,73070	
103410687	Tarımsal Yapılar ve Sulama	4	MF-4	35	1			224000	---	214,54040	
103410696	Tarla Bitkileri	4	MF-3	35	1			160000	---	261,67675	
103410703	Toprak Bilimi ve Bitki Besleme	4	MF-2	35	1			178000	---	247,61235	
103410712	Zootekni	4	MF-2	35	1			185000	---	241,44850	
	Izmir Atatürk Sağlık Yüksekokulu										
103410766	Beslenme ve Diyetetik	4	YGS-2	45	2		1, 4, 286	20100	4460	471,90342	
103410527	Ebelik	4	YGS-2	90	3		1, 4, 38, 78	159000	17000	323,94797	
	Çeşme Turizm ve Otelcilik Yüksekokulu										
103410563	Konaklama İşletmeciliği	4	YGS-6	60	2		1, 4, 261	318000	51500	304,00077	
103430152	Konaklama İşletmeciliği (İÖ)	4	YGS-6	60	2		1, 2, 4, 261	---	---	---	
103410572	Seyahat İşletmeciliği	4	YGS-6	50	2		1, 4, 261	347000	56900	297,59009	
103410581	Turizm Rehberliği	4	DİL-1	60	2		1, 4, 261	11800	1120	375,52358	
	ERCİYES ÜNİVERSİTESİ (KAYSERİ)										
103510014	Diş Hekimliği Fakültesi	5	MF-3	90	3			15200	---	474,05858	
103510023	Eczacılık Fakültesi	5	MF-3	60	2			21700	---	458,72116	
	Edebiyat Fakültesi										
103510129	Çin Dili ve Edebiyatı	4	DİL-3	45	2			16500	---	368,61898	
103510792	Ermeni Dili ve Edebiyatı	4	DİL-3	25	1			40700	---	230,05525	
103510905	Felsefe	4	TM-3	40	1			---	---	---	
103530433	Felsefe (İÖ)	4	TM-3	40	1			2	---	---	
103510808	İbrani Dili ve Edebiyatı	4	DİL-3	35	1			36600	---	264,47055	
103510147	İngiliz Dili ve Edebiyatı	4	DİL-1	65	2		21, 77	13400	---	361,35171	
103530196	İngiliz Dili ve Edebiyatı (İÖ)	4	DİL-1	65	2		2, 21, 77	19400	---	306,86097	
103510156	Japon Dili ve Edebiyatı	4	DİL-3	35	1			19600	---	351,60172	
103510174	Kore Dili ve Edebiyatı	4	DİL-3	35	1			20700	---	346,25518	
103530406	Kore Dili ve Edebiyatı (İÖ)	4	DİL-3	35	1			2	25300	323,03126	
103510192	Rus Dili ve Edebiyatı	4	DİL-3	45	2			115	21700	341,18789	
103530415	Rus Dili ve Edebiyatı (İÖ)	4	DİL-3	45	2		2, 115	25900	---	320,53139	
103510208	Sanat Tarihi	4	TS-2	50	2			123000	---	308,21275	
103530363	Sanat Tarihi (İÖ)	4	TS-2	50	2			2	148000	296,16045	
103510898	Sosyoloji	4	TM-3	45	2			127000	---	324,95515	
103530399	Sosyoloji (İÖ)	4	TM-3	45	2			2	169000	303,63497	
103510217	Tarih	4	TS-2	100	3			90100	---	326,27057	
103530099	Tarih (İÖ)	4	TS-2	100	3			2	125000	307,33117	
103510226	Türk Dili ve Edebiyatı	4	TS-2	100	3			90700	---	325,97356	
103530106	Türk Dili ve Edebiyatı (İÖ)	4	TS-2	100	3			2	343000	227,38682	
	Eğitim Fakültesi										
103510783	Almanca Öğretmenliği	4	DİL-1	35	1		1, 125	22700	1450	281,68141	
103510041	Fen Bilgisi Öğretmenliği	4	MF-2	70	2			1	144000	12900	278,15823
103510059	İlköğretim Matematik Öğretmenliği	4	MF-1	70	2	6		1, 75	54500	8530	397,87256
103510068	İngilizce Öğretmenliği	4	DİL-1	70	2		1, 21, 77	7090	887	424,08960	
103510774	Rehberlik ve Psikolojik Danışmanlık	4	TM-3	60	2	12		75	20600	---	420,44399
103530345	Rehberlik ve Psikolojik Danışmanlık (İÖ)	4	TM-3	60	2			2	26700	---	410,52767
103510077	Sınıf Öğretmenliği	4	TM-2	70	2			1	46700	8510	383,49065
103510086	Sosyal Bilgiler Öğretmenliği	4	TS-1	70	2			1	18300	1350	374,97975
103510095	Türkçe Öğretmenliği	4	TS-2	70	2			1	9360	972	409,74369
	Fen Fakültesi										
103510111	Biyoloji	4	MF-2	30	1				---		
103510138	Fizik	4	MF-2	20	1				---		
103510165	Kimya	4	MF-2	30	1				---		
103510183	Matematik	4	MF-1	100	3			236000	---	222,52333	
103530081	Matematik (İÖ)	4	MF-1	50	2			2	---		
103510235	Hukuk Fakültesi	4	TM-2	200	5				15500	---	431,86158
	İktisadi ve İdari Bilimler Fakültesi										
103510244	İktisat	4	TM-1	110	3			21	152000	---	303,35562
103530115	İktisat (İÖ)	4	TM-1	110	3			2, 21	203000	---	281,57381
103510253	İşletme	4	TM-1	130	4			21	149000	---	305,10442
103530124	İşletme (İÖ)	4	TM-1	130	4			2, 21	200000	---	282,61657
103510262	Maliye	4	TM-1	80	2			21	100000	---	332,76908
103530372	Maliye (İÖ)	4	TM-1	80	2			2, 21	149000	---	304,90597
103510862	Siyaset Bilimi ve Kamu Yönetimi	4	TM-2	45	2				69300	---	360,25651
103510695	Uluslararası İlişkiler	4	TM-2	40	1			21	81700	---	349,52601
	İlahiyat Fakültesi										
103510271	İlahiyat	4	YGS-4	200	5		1, 17, 121, 708	101000	24200	383,09246	
103530203	İlahiyat (İÖ)	4	YGS-4	200	5		1, 2, 17, 121, 708	150000	32900	364,05880	
103510032	İlköğretim Din Kültürü ve Ahlak Bilgisi Öğretmenliği	4	YGS-4	95	3	12		1, 75	75900	19000	396,75447
103530354	İlköğretim Din Kültürü ve Ahlak Bilgisi Öğretmenliği (İÖ)	4	YGS-4	95	3			1, 2	96700	23300	385,45493
	İletişim Fakültesi										
103510289	Gazetecilik	4	TS-1	80	2				48400	---	340,44809
103530133	Gazetecilik (İÖ)	4	TS-1	80	2			2	57800	---	333,05633
103510677	Halkla İlişkiler ve Tanıtım	4	TS-1	65	2				35700	---	352,28117
103530424	Halkla İlişkiler ve Tanıtım (İÖ)	4	TS-1	65	2			2	47500	---	341,22447
103510298	Radyo, Televizyon ve Sinema	4	TS-1	70	2				40400	---	347,59035
103530284	Radyo, Televizyon ve Sinema (İÖ)	4	TS-1	70	2			2	50600	---	338,65212

TABLO-4. Merkezi Yerleştirme İle Öğrenci Alan Yükseköğretim Lisans Programları

2013-ÖSYS TERCİH KILAVUZU

PROGRAM KODU (1)	PROGRAM ADI (2)	ÖĞR. SÜRE (3)	PUAN TÜRÜ (4)	GENEL KONT (5)	OKUL BİRİNCİSİ KONT (6)	MEB BURS (7)	ÖZEL KOŞUL VE AÇIKLAMALAR (8)	2012-ÖSYS 0,12BAŞARI SIRASI (9)	2012-ÖSYS EK PUANLI B.SIRA (10)	2012-ÖSYS EN KÜÇÜK PUAN (11)
	Mimarlık Fakültesi									
103510305	Mimarlık	4	MF-4	60	2		21	32500	---	436,42014
103510314	Şehir ve Bölge Planlama	4	MF-4	60	2		21	138000	---	286,10399
	Mühendislik Fakültesi									
103510323	Bilgisayar Mühendisliği	4	MF-4	85	3		21	64400	---	379,54056
103530221	Bilgisayar Mühendisliği (İÖ)	4	MF-4	85	3		2, 21	95900	---	333,88913
103510686	Biyomedikal Mühendisliği	4	MF-4	60	2		21	38000	---	425,78591
103530212	Biyomedikal Mühendisliği (İÖ)	4	MF-4	60	2		2, 21	51000	---	401,51157
103510332	Çevre Mühendisliği	4	MF-4	50	2		21	173000	---	255,06020
103530442	Çevre Mühendisliği (İÖ)	4	MF-4	50	2		2, 21	---	---	---
103510341	Elektrik-Elektronik Mühendisliği	4	MF-4	80	2		21	56900	---	391,63348
103530142	Elektrik-Elektronik Mühendisliği (İÖ)	4	MF-4	80	2		2, 21	76200	---	361,09652
103510359	Endüstri Mühendisliği	4	MF-4	70	2		21	71400	---	368,56367
103530266	Endüstri Mühendisliği (İÖ)	4	MF-4	70	2		2, 21	93600	---	336,90124
103510914	Endüstriyel Tasarım Mühendisliği	4	MF-4	40	1		21	---	---	---
103530451	Endüstriyel Tasarım Mühendisliği (İÖ)	4	MF-4	40	1		2, 21	---	---	---
103510853	Enerji Sistemleri Mühendisliği	4	MF-4	45	2		21	81000	---	354,15274
103530381	Enerji Sistemleri Mühendisliği (İÖ)	4	MF-4	45	2		2, 21	111000	---	314,85702
103510368	Gıda Mühendisliği	4	MF-4	50	2		21	109000	---	317,73933
103530336	Gıda Mühendisliği (İÖ)	4	MF-4	50	2		2, 21	137000	---	286,52814
103510765	Harita Mühendisliği	4	MF-4	60	2		21	103000	---	325,27365
103530309	Harita Mühendisliği (İÖ)	4	MF-4	60	2		2, 21	123000	---	301,62313
103510377	İnşaat Mühendisliği	4	MF-4	90	3		21	61900	---	383,45572
103530151	İnşaat Mühendisliği (İÖ)	4	MF-4	90	3		2, 21	80200	---	355,35455
103510395	Makine Mühendisliği	4	MF-4	125	4		21	103000	---	325,39693
103530169	Makine Mühendisliği (İÖ)	4	MF-4	125	4		2, 21	118000	---	306,60000
103510711	Malzeme Bilimi ve Mühendisliği	4	MF-4	55	2		21	182000	---	247,94070
103530239	Malzeme Bilimi ve Mühendisliği (İÖ)	4	MF-4	55	2		2, 21	211000	---	227,76540
103510729	Mekatronik Mühendisliği	4	MF-4	50	2		21	47500	---	408,00079
103530257	Mekatronik Mühendisliği (İÖ)	4	MF-4	50	2		2, 21	62700	---	382,27230
103510402	Tekstil Mühendisliği	4	MF-4	65	2		21	220000	---	219,53442
	Sağlık Bilimleri Fakültesi									
103510826	Beslenme ve Diyetetik	4	MF-3	60	2		21, 87	23400	---	454,83078
103510835	Hemşirelik	4	MF-3	250	7		21, 38, 87	78800	---	354,90052
	Seyrani Ziraat Fakültesi									
103510844	Bahçe Bitkileri	4	MF-2	35	1		164	207000	---	223,00169
103510747	Bitki Koruma	4	MF-2	35	1		164	171000	---	252,85570
103510889	Biyosistem Mühendisliği	4	MF-4	35	1		164	213000	---	226,32094
103510871	Tarımsal Biyoteknoloji	4	MF-3	35	1		164	---	---	---
103510756	Tarla Bitkileri	4	MF-3	35	1		164	211000	---	219,36078
103510817	Zootekni	4	MF-2	30	1		164	---	---	---
103510411	Tıp Fakültesi	6	MF-3	255	7		4, 14	7510	---	495,77301
	Turizm Fakültesi									
103510923	Turizm İşletmeciliği	4	TM-1	55	2		---	---	---	---
103530469	Turizm İşletmeciliği (İÖ)	4	TM-1	55	2		2	---	---	---
103510429	Veteriner Fakültesi	5	MF-3	65	2		---	116000	---	306,17575
	Sivil Havacılık Yüksekokulu									
103510738	Sivil Hava Ulaştırma İşletmeciliği	4	YGS-6	40	1		1, 21, 41, 87	135000	23200	366,06623
103530275	Sivil Hava Ulaştırma İşletmeciliği (İÖ)	4	YGS-6	40	1		1, 2, 21, 41, 87, 767	181000	29400	345,22919
103510465	Uçak Elektrik-Elektronik	4	YGS-1	40	1		1, 21, 41, 87, 724	64600	287	409,95903
103530293	Uçak Elektrik-Elektronik (İÖ)	4	YGS-1	40	1		1, 2, 21, 41, 87, 724	98700	998	376,07105
103510474	Uçak Gövde - Motor	4	YGS-1	40	1		1, 21, 41, 87, 724	71600	399	402,13816
103530318	Uçak Gövde - Motor (İÖ)	4	YGS-1	40	1		1, 2, 21, 41, 87, 724	110000	1370	367,22729
	ERZİNCAN ÜNİVERSİTESİ									
103610279	Eczacılık Fakültesi	5	MF-3	40	1		11	---	---	---
	Eğitim Fakültesi									
103610128	Bilgisayar ve Öğretim Teknolojileri Öğretmenliği	4	YGS-1	60	2		1	267000	12200	292,20193
103610013	Fen Bilgisi Öğretmenliği	4	MF-2	105	3		1	216000	13200	211,23349
103610022	İlköğretim Matematik Öğretmenliği	4	MF-1	95	3	9	1, 75	94300	11700	339,63453
103610225	Rehberlik ve Psikolojik Danışmanlık	4	TM-3	65	2	13	75	29400	---	406,68118
103630159	Rehberlik ve Psikolojik Danışmanlık (İÖ)	4	TM-3	65	2		2	31700	---	403,58818
103610031	Sınıf Öğretmenliği	4	TM-2	155	4		1	70800	10200	358,91225
103610049	Sosyal Bilgiler Öğretmenliği	4	TS-1	105	3		1	27200	1570	361,90946
103610058	Türkçe Öğretmenliği	4	TS-2	115	3		1	18400	1310	389,71385
	Fen-Edebiyat Fakültesi									
103610216	Tarih	4	TS-2	55	2		---	140000	---	300,09193
103630141	Tarih (İÖ)	4	TS-2	55	2		2	124000	---	307,58555
103610076	Türk Dili ve Edebiyatı	4	TS-2	60	2		---	108000	---	316,20727
103630053	Türk Dili ve Edebiyatı (İÖ)	4	TS-2	60	2		2	---	---	---
103610085	Hukuk Fakültesi	4	TM-2	200	5		---	21500	---	419,67794
	İktisadi ve İdari Bilimler Fakültesi									
103610137	İktisat	4	TM-1	60	2		---	281000	---	254,67190
103630044	İktisat (İÖ)	4	TM-1	60	2		2	323000	---	241,65555
103610146	İşletme	4	TM-1	60	2		---	281000	---	254,47252
103630035	İşletme (İÖ)	4	TM-1	60	2		2	322000	---	241,96003
103610155	Kamu Yönetimi	4	TM-2	60	2		---	174000	---	294,83448
103630026	Kamu Yönetimi (İÖ)	4	TM-2	60	2		2	228000	---	274,12185
103610261	Sosyal Hizmet	4	TM-3	60	2		---	---	---	---
103630195	Sosyal Hizmet (İÖ)	4	TM-3	60	2		2	---	---	---
103610207	İlahiyat Fakültesi	4	YGS-4	75	2		1, 17, 121, 708	160000	34500	360,95988

TABLO-4. Merkezi Yerleştirme İle Öğrenci Alan Yükseköğretim Lisans Programları

2013-ÖSYS TERCİH KILAVUZU

PROGRAM KODU (1)	PROGRAM ADI (2)	ÖĞR. SÜRE (3)	PUAN TÜRÜ (4)	GENEL KONT (5)	OKUL BİRİNCİSİ KONT (6)	MEB BURS (7)	ÖZEL KOŞUL VE AÇIKLAMALAR (8)	2012-ÖSYS 0,12BAŞARI SIRASI (9)	2012-ÖSYS EK PUANLI B.SIRA (10)	2012-ÖSYS EN KÜÇÜK PUAN (11)
103630123	İlahiyat Fakültesi (İÖ)	4	YGS-4	75	2		1, 2, 17, 121, 708	190000	39500	352,23281
	Mühendislik Fakültesi									
103610234	Elektrik-Elektronik Mühendisliği	4	MF-4	45	2		46	133000	---	290,69456
103630168	Elektrik-Elektronik Mühendisliği (İÖ)	4	MF-4	45	2		2, 46	147000	---	276,69695
103610252	İnşaat Mühendisliği	4	MF-4	45	2		46	124000	---	300,27498
103630186	İnşaat Mühendisliği (İÖ)	4	MF-4	45	2		2, 46	136000	---	287,18938
103610243	Makine Mühendisliği	4	MF-4	45	2		46	162000	---	264,04658
103630177	Makine Mühendisliği (İÖ)	4	MF-4	45	2		2, 46	178000	---	251,06217
103610101	Tıp Fakültesi	6	MF-3	30	1		275	12300	---	481,65616
	Sağlık Yüksekokulu									
103610094	Hemşirelik	4	YGS-2	120	3		1, 38	154000	16600	327,25392
	Sivil Havacılık Yüksekokulu									
103610191	Sivil Hava Ulaştırma İşletmeciliği	4	YGS-6	45	2		1, 15, 785	202000	32400	337,33872
	ERZURUM TEKNİK ÜNİVERSİTESİ									
	Edebiyat Fakültesi									
103710075	Tarih	4	TS-2	40	1		...	---	---	----
103730079	Tarih (İÖ)	4	TS-2	40	1		2	---	---	----
	Fen Fakültesi									
103710021	Matematik	4	MF-1	20	1			---	---	----
103710039	Moleküler Biyoloji ve Genetik	4	MF-3	55	2			102000	---	323,40029
103730034	Moleküler Biyoloji ve Genetik (İÖ)	4	MF-3	55	2		2	141000	---	279,34728
	İktisadi ve İdari Bilimler Fakültesi									
103710048	İktisat	4	TM-1	55	2			289000	---	252,07532
103730043	İktisat (İÖ)	4	TM-1	55	2		2	321000	---	242,32676
103710057	İşletme	4	TM-1	55	2			278000	---	255,49732
103730052	İşletme (İÖ)	4	TM-1	55	2		2	315000	---	243,90214
	Mühendislik ve Mimarlık Fakültesi									
103710066	İnşaat Mühendisliği	4	MF-4	40	1		...	---	---	----
103730061	İnşaat Mühendisliği (İÖ)	4	MF-4	40	1		2	---	---	----
103710012	Makine Mühendisliği	4	MF-4	55	2			140000	---	283,32351
103730016	Makine Mühendisliği (İÖ)	4	MF-4	55	2		2	157000	---	267,87727
	ESKİŞEHİR OSMANGAZI ÜNİVERSİTESİ									
103810435	Dış Hekimliği Fakültesi	5	MF-3	50	2		59	14400	---	475,85262
	Eğitim Fakültesi									
103810011	Bilgisayar ve Öğretim Teknolojileri Öğretmenliği	4	YGS-1	50	2		1, 59	224000	8290	307,01004
103810029	Fen Bilgisi Öğretmenliği	4	MF-2	60	2		1, 59	137000	12700	285,97111
103810038	İlköğretim Matematik Öğretmenliği	4	MF-1	60	2	5	1, 59, 75	51700	8230	402,36778
103810462	İngilizce Öğretmenliği	4	DİL-1	50	2		1, 21, 59	---	---	----
103830281	İngilizce Öğretmenliği (İÖ)	4	DİL-1	50	2		1, 2, 21, 59	---	---	----
103810374	Rehberlik ve Psikolojik Danışmanlık	4	TM-3	60	2	12	59, 75	19100	---	423,17990
103830263	Rehberlik ve Psikolojik Danışmanlık (İÖ)	4	TM-3	60	2		2, 59	23500	---	415,57746
103810047	Sınıf Öğretmenliği	4	TM-2	60	2		1, 59	45800	8430	384,56462
103810426	Zihin Engelliler Öğretmenliği	4	YGS-4	55	2	19	1, 59, 75	40600	11100	424,47243
103830245	Zihin Engelliler Öğretmenliği (İÖ)	4	YGS-4	55	2		1, 2, 59	49200	13200	416,21009
	Fen-Edebiyat Fakültesi									
103810056	Biyoloji	4	MF-2	30	1		59	---	---	----
103810065	Fizik	4	MF-2	20	1		59	---	---	----
103810074	İstatistik	4	MF-1	80	2		59	204000	---	243,01784
103830051	İstatistik (İÖ)	4	MF-1	80	2		2, 59	234000	---	224,22704
103810083	Karşılaştırmalı Edebiyat	4	DİL-1	70	2		59, 236	20500	---	298,68856
103830236	Karşılaştırmalı Edebiyat (İÖ)	4	DİL-1	70	2		2, 59, 236	26200	---	258,06313
103810092	Kimya	4	MF-2	50	2		59	---	---	----
103810356	Matematik-Bilgisayar	4	MF-1	80	2		59	147000	---	284,04400
103830184	Matematik-Bilgisayar (İÖ)	4	MF-1	80	2		2, 59	192000	---	250,40033
103810117	Tarih	4	TS-2	80	2		59	66400	---	341,57211
103830087	Tarih (İÖ)	4	TS-2	80	2		2, 59	80300	---	332,29134
103810126	Türk Dili ve Edebiyatı	4	TS-2	80	2		59	151000	---	294,67064
103830096	Türk Dili ve Edebiyatı (İÖ)	4	TS-2	80	2		2, 59	359000	---	219,08620
	İktisadi ve İdari Bilimler Fakültesi									
103810135	İktisat	4	TM-1	100	3		59	120000	---	320,49621
103830103	İktisat (İÖ)	4	TM-1	100	3		2, 59	144000	---	307,38424
103810144	İşletme	4	TM-1	85	3		59	122000	---	319,00093
103830112	İşletme (İÖ)	4	TM-1	85	3		2, 59	143000	---	307,96010
103810153	Maliye	4	TM-1	80	2		59	89700	---	340,16410
103830121	Maliye (İÖ)	4	TM-1	80	2		2, 59	121000	---	319,61404
103810162	Uluslararası İlişkiler	4	TM-2	55	2		15, 17, 59, 86	68200	---	361,32284
103830209	Uluslararası İlişkiler (İÖ)	4	TM-2	55	2		2, 15, 17, 59, 86	84200	---	347,55690
	İlahiyat Fakültesi									
103810444	İlahiyat	4	YGS-4	75	2		1, 17, 59, 121, 708	105000	24900	381,34610
103830272	İlahiyat (İÖ)	4	YGS-4	75	2		1, 2, 17, 59, 121, 708	138000	30800	368,29763
103810365	İlköğretim Din Kültürü ve Ahlak Bilgisi Öğretmenliği	4	YGS-4	55	2	7	1, 59, 75	75600	18900	396,96553
103830254	İlköğretim Din Kültürü ve Ahlak Bilgisi Öğretmenliği (İÖ)	4	YGS-4	55	2		1, 2, 59	95200	22900	386,16425
	Mühendislik-Mimarlık Fakültesi									
103810171	Bilgisayar Mühendisliği	4	MF-4	70	2		15, 17, 59, 86	47400	---	408,03769
103810189	Elektrik-Elektronik Mühendisliği (İngilizce)	4	MF-4	90	3		15, 17, 28, 59	36800	---	428,03258
103830139	Elektrik-Elektronik Mühendisliği (İngilizce) (İÖ)	4	MF-4	90	3		2, 15, 17, 28, 59	47400	---	408,03275
103810198	Endüstri Mühendisliği	4	MF-4	80	2		59	44200	---	414,14616
103830148	Endüstri Mühendisliği (İÖ)	4	MF-4	80	2		2, 59	55500	---	393,81042
103810205	İnşaat Mühendisliği	4	MF-4	100	3		59	47400	---	408,17642
103830157	İnşaat Mühendisliği (İÖ)	4	MF-4	100	3		2, 59	55900	---	393,20073

TABLO-4. Merkezi Yerleştirme İle Öğrenci Alan Yükseköğretim Lisans Programları

2013-ÖSYS TERCİH KILAVUZU

PROGRAM KODU (1)	PROGRAM ADI (2)	ÖĞR. SÜRE (3)	PUAN TÜRÜ (4)	GENEL KONT (5)	OKUL BİRİNCİSİ KONT (6)	MEB BURS (7)	ÖZEL KOŞUL VE AÇIKLAMALAR (8)	2012-ÖSYS 0,12BAŞARI SIRASI (9)	2012-ÖSYS EK PUANLI B.SIRA (10)	2012-ÖSYS EN KÜÇÜK PUAN (11)
103810214	Jeoloji Mühendisliği	4	MF-4	60	2		59	200000	---	235,62398
103810223	Kimya Mühendisliği	4	MF-4	80	2		59	99500	---	329,18186
103810232	Maden Mühendisliği	4	MF-4	70	2		59	202000	---	233,94900
103830166	Maden Mühendisliği (İÖ)	4	MF-4	70	2		2, 59	---	---	---
103810241	Makine Mühendisliği	4	MF-4	100	3		15, 17, 59, 86	57900	---	390,01557
103830175	Makine Mühendisliği (İÖ)	4	MF-4	100	3		2, 15, 17, 59, 86	68600	---	372,91901
103810259	Metalurji ve Malzeme Mühendisliği	4	MF-4	60	2		59	98900	---	330,09845
103810268	Mimarlık	4	MF-4	55	2		15, 17, 59, 86	27400	---	446,81157
103810277	Tıp Fakültesi	6	MF-3	205	6		59	5640	---	502,48412
	Turizm Fakültesi									
103810471	Turizm ve Otel İşletmeciliği	4	TM-1	65	2		59	---	---	----
103830299	Turizm ve Otel İşletmeciliği (İÖ)	4	TM-1	65	2		2, 59	---	---	----
	Ziraat Fakültesi									
103810408	Bahçe Bitkileri	4	MF-2	35	1		59	184000	---	242,65298
103810453	Tarımsal Biyoteknoloji	4	MF-3	40	1		59	---	---	----
103810383	Tarla Bitkileri	4	MF-3	35	1		59	192000	---	235,01938
103810417	Zootekni	4	MF-2	35	1		59	---	---	----
	Eskişehir Sağlık Yüksekokulu									
103810302	Ebelik	4	YGS-2	60	2		1, 38, 59, 78, 87	158000	16900	324,68146
103810311	Hemşirelik	4	YGS-2	125	4		1, 38, 59, 87	88600	12500	380,45419
103810392	Sağlık Kurumları Yöneticiliği	4	YGS-6	40	1		1, 59	123000	21600	372,59935
	FATİH SULTAN MEHMET VAKIF ÜNİVERSİTESİ (İSTANBUL)									
	Edebiyat Fakültesi									
201410135	Psikoloji (Ücretli)	4	TM-3	60			21, 734	---	---	----
201410144	Psikoloji (Tam Burslu)	4	TM-3	10			3, 21, 734	---	---	----
201410153	Psikoloji (%50 Burslu)	4	TM-3	10			3, 21, 734	---	---	----
201410029	Tarih (Tam Burslu)	4	TS-2	10			3, 21, 734	---	---	----
201410038	Tarih (%50 Burslu)	4	TS-2	20			3, 21, 734	---	---	----
201410347	Tarih (%25 Burslu)	4	TS-2	20			3, 21, 734	---	---	----
201410047	Türk Dili ve Edebiyatı (Ücretli)	4	TS-2	10			21, 734	---	---	----
201410065	Türk Dili ve Edebiyatı (Tam Burslu)	4	TS-2	10			3, 21, 734	---	---	----
201410056	Türk Dili ve Edebiyatı (%50 Burslu)	4	TS-2	20			3, 21, 734	---	---	----
201410356	Türk Dili ve Edebiyatı (%25 Burslu)	4	TS-2	10			3, 21, 734	---	---	----
	Güzel Sanatlar Fakültesi									
201410383	Grafik Tasarım (Ücretli)	4	TM-3	10			21, 734	---	---	----
201410392	Grafik Tasarım (Tam Burslu)	4	TM-3	10			3, 21, 734	113000	---	332,80368
201410408	Grafik Tasarım (%50 Burslu)	4	TM-3	30			3, 21, 734	283000	---	260,00930
201410286	Hukuk Fakültesi (Ücretli)	4	TM-2	80			21, 734	74200	---	355,90419
201410295	Hukuk Fakültesi (Tam Burslu)	4	TM-2	10			3, 21, 734	17800	---	426,78881
201410302	Hukuk Fakültesi (%50 Burslu)	4	TM-2	10			3, 21, 734	29700	---	406,14898
201410223	İslami İlimler Fakültesi (Arapça) (Ücretli)	4	YGS-4	40			1, 17, 121, 299, 734	193000	40000	351,38447
201410232	İslami İlimler Fakültesi (Arapça) (Tam Burslu)	4	YGS-4	20			1, 3, 17, 121, 299, 734	43800	11900	421,15807
201410417	İslami İlimler Fakültesi (Arapça) (%75 Burslu)	4	YGS-4	20			1, 3, 17, 121, 299, 734	84700	20800	391,67620
201410241	İslami İlimler Fakültesi (Arapça) (%50 Burslu)	4	YGS-4	20			1, 3, 17, 121, 299, 734	106000	25100	380,95912
	Mühendislik-Mimarlık Fakültesi									
201410171	Bilgisayar Mühendisliği (Tam Burslu)	4	MF-4	10			3, 21, 734	---	---	----
201410189	Bilgisayar Mühendisliği (%50 Burslu)	4	MF-4	35			3, 21, 734	---	---	----
201410365	Bilgisayar Mühendisliği (%25 Burslu)	4	MF-4	5			3, 21, 734	---	---	----
201410268	Biyomedikal Mühendisliği (Tam Burslu)	4	MF-4	10			3, 21, 734	49900	---	403,48146
201410277	Biyomedikal Mühendisliği (%50 Burslu)	4	MF-4	40			3, 21, 734	111000	---	314,88322
201410329	İç Mimarlık (Tam Burslu)	4	MF-4	10			3, 21, 734	60700	---	385,35405
201410338	İç Mimarlık (%50 Burslu)	4	MF-4	40			3, 21, 734	102000	---	325,75214
201410198	İnşaat Mühendisliği (Ücretli)	4	MF-4	20			21, 734	---	---	----
201410205	İnşaat Mühendisliği (Tam Burslu)	4	MF-4	10			3, 21, 734	---	---	----
201410214	İnşaat Mühendisliği (%50 Burslu)	4	MF-4	10			3, 21, 734	---	---	----
201410374	İnşaat Mühendisliği (%25 Burslu)	4	MF-4	10			3, 21, 734	---	---	----
201410074	Mimarlık (Ücretli)	4	MF-4	70			21, 734	---	---	----
201410083	Mimarlık (Tam Burslu)	4	MF-4	10			3, 21, 734	---	---	----
201410092	Mimarlık (%50 Burslu)	4	MF-4	10			3, 21, 734	---	---	----
201410444	Mimarlık (%25 Burslu)	4	MF-4	10			3, 21, 734	---	---	----
	FATİH ÜNİVERSİTESİ (İSTANBUL)									
	Eğitim Fakültesi									
201511344	Bilgisayar ve Öğretim Teknolojileri Öğr. (İng.) (Tam Burslu)	4	YGS-1	4			1, 3, 17, 21, 28, 222	81800	583	391,73023
201511671	Bilgisayar ve Öğretim Teknolojileri Öğr. (İng.) (%50 Burslu)	4	YGS-1	36			1, 3, 17, 21, 28, 222	---	---	----
201511247	İngilizce Öğretmenliği (Ücretli)	4	DİL-1	15			1, 222	---	---	----
201511256	İngilizce Öğretmenliği (Tam Burslu)	4	DİL-1	5			1, 3, 222	204	73	532,25523
201511265	İngilizce Öğretmenliği (%50 Burslu)	4	DİL-1	30			1, 3, 222	8830	989	406,06787
201511917	Okul Öncesi Öğretmenliği (Ücretli)	4	YGS-5	35			1, 222	---	---	----
201511926	Okul Öncesi Öğretmenliği (Tam Burslu)	4	YGS-5	7			1, 3, 222	---	---	----
201511935	Okul Öncesi Öğretmenliği (%50 Burslu)	4	YGS-5	28			1, 3, 222	---	---	----
201511468	Rehberlik ve Psikolojik Danışmanlık (Ücretli)	4	TM-3	34			222	112000	---	333,41013
201511477	Rehberlik ve Psikolojik Danışmanlık (Tam Burslu)	4	TM-3	6			3, 222	15100	---	431,44144
201511486	Rehberlik ve Psikolojik Danışmanlık (%50 Burslu)	4	TM-3	20			3, 222	37500	---	395,99337
201511274	Rehberlik ve Psikolojik Danışmanlık (İngilizce) (Ücretli)	4	TM-3	34			17, 21, 28, 222	158000	---	308,55982
201511283	Rehberlik ve Psikolojik Danışmanlık (İngilizce) (Tam Burslu)	4	TM-3	6			3, 17, 21, 28, 222	14200	---	433,23909
201511292	Rehberlik ve Psikolojik Danışmanlık (İngilizce) (%50 Burslu)	4	TM-3	20			3, 17, 21, 28, 222	48900	---	383,00093
	Fen-Edebiyat Fakültesi									
201510082	Coğrafya (İngilizce) (Tam Burslu)	4	TS-1	5			3, 17, 21, 28, 222	7570	---	401,10424
201511132	Coğrafya (İngilizce) (%50 Burslu)	4	TS-1	45			3, 17, 21, 28, 222	90300	---	311,61007
201510204	İngiliz Dili ve Edebiyatı (Tam Burslu)	4	DİL-1	4			3, 222	1670	---	488,70874

TABLO-4. Merkezi Yerleştirme İle Öğrenci Alan Yükseköğretim Lisans Programları

2013-ÖSYS TERCİH KILAVUZU

PROGRAM KODU (1)	PROGRAM ADI (2)	ÖĞR. SÜRE (3)	PUAN TÜRÜ (4)	GENEL KONT (5)	OKUL BİRİNCİSİ KONT (6)	MEB BURS (7)	ÖZEL KOŞUL VE AÇIKLAMALAR (8)	2012-ÖSYS 0,12BAŞARI SIRASI (9)	2012-ÖSYS EK PUANLI B.SIRA (10)	2012-ÖSYS EN KÜÇÜK PUAN (11)
201511159	İngiliz Dili ve Edebiyatı (%50 Burslu)	4	DİL-1	36			3, 222	27500	---	250,26975
201510285	Matematik (İngilizce) (Tam Burslu)	4	MF-1	4			3, 17, 21, 28, 222	28800	---	445,16396
201510937	Matematik (İngilizce) (%50 Burslu)	4	MF-1	36			3, 17, 21, 28, 222	163000	---	270,72437
201510319	Psikoloji (Ücretli)	4	TM-3	70			17, 21, 86, 222	176000	---	300,22264
201510328	Psikoloji (Tam Burslu)	4	TM-3	9			3, 17, 21, 86, 222	9020	---	446,89984
201511211	Psikoloji (%50 Burslu)	4	TM-3	11			3, 17, 21, 86, 222	33000	---	401,86806
201510373	Sosyoloji (Ücretli)	4	TM-3	20			4, 222		---	
201510382	Sosyoloji (Tam Burslu)	4	TM-3	6			3, 4, 222	42400	---	390,07750
201511202	Sosyoloji (%50 Burslu)	4	TM-3	34			3, 4, 222	166000	---	304,99095
201510355	Sosyoloji (İngilizce) (Ücretli)	4	TM-3	5			17, 21, 28, 222		---	
201510364	Sosyoloji (İngilizce) (Tam Burslu)	4	TM-3	5			3, 17, 21, 28, 222	32800	---	402,04360
201511026	Sosyoloji (İngilizce) (%50 Burslu)	4	TM-3	40			3, 17, 21, 28, 222	202000	---	289,50040
201511495	Tarih (Ücretli)	4	TS-2	9			222	338000	---	229,22815
201511502	Tarih (Tam Burslu)	4	TS-2	5			3, 222	11300	---	404,42699
201511511	Tarih (%50 Burslu)	4	TS-2	31			3, 222	123000	---	308,05062
201510407	Tarih (İngilizce) (Tam Burslu)	4	TS-2	4			3, 17, 21, 28, 222	1540	---	456,46438
201511123	Tarih (İngilizce) (%50 Burslu)	4	TS-2	31			3, 17, 21, 28, 222	242000	---	259,93725
201510416	Türk Dili ve Edebiyatı (Ücretli)	4	TS-2	20			4, 222		---	
201510425	Türk Dili ve Edebiyatı (Tam Burslu)	4	TS-2	6			3, 4, 222	5130	---	426,33345
201511141	Türk Dili ve Edebiyatı (%50 Burslu)	4	TS-2	34			3, 4, 222	51100	---	353,15528
201510831	Hukuk Fakültesi (Ücretli)	4	TM-2	108			21, 222	95500	---	338,85579
201510813	Hukuk Fakültesi (Tam Burslu)	4	TM-2	12			3, 21, 222	148	---	525,31998
	İktisadi ve İdari Bilimler Fakültesi									
201511626	Bankacılık ve Finans (İngilizce) (Tam Burslu)	4	TM-1	5			3, 17, 21, 28, 222	79600	---	348,03314
201511635	Bankacılık ve Finans (İngilizce) (%50 Burslu)	4	TM-1	45			3, 17, 21, 28, 222	381000	---	222,41979
201510488	Ekonomi (Tam Burslu)	4	TM-1	5			3, 222	44500	---	384,71979
201511044	Ekonomi (%50 Burslu)	4	TM-1	41			3, 222	259000	---	261,55983
201510461	Ekonomi (İngilizce) (Tam Burslu)	4	TM-1	6			3, 17, 21, 28, 222	35000	---	397,79792
201511035	Ekonomi (İngilizce) (%50 Burslu)	4	TM-1	49			3, 17, 21, 28, 222	283000	---	253,78697
201510513	İşletme (Ücretli)	4	TM-1	20			222		---	
201510522	İşletme (Tam Burslu)	4	TM-1	6			3, 222	48000	---	380,23736
201511062	İşletme (%50 Burslu)	4	TM-1	29			3, 222	232000	---	270,82636
201510497	İşletme (İngilizce) (Ücretli)	4	TM-1	15			17, 21, 28, 222		---	
201510504	İşletme (İngilizce) (Tam Burslu)	4	TM-1	6			3, 17, 21, 28, 222	23900	---	416,02128
201511053	İşletme (İngilizce) (%50 Burslu)	4	TM-1	34			3, 17, 21, 28, 222	169000	---	295,66647
201510558	Siyaset Bilimi ve Kamu Yönetimi (Ücretli)	4	TM-2	40			222		---	
201510567	Siyaset Bilimi ve Kamu Yönetimi (Tam Burslu)	4	TM-2	6			3, 222	22800	---	417,42701
201511089	Siyaset Bilimi ve Kamu Yönetimi (%50 Burslu)	4	TM-2	14			3, 222	149000	---	306,40472
201510531	Siyaset Bilimi ve Kamu Yönetimi (İngilizce) (Ücretli)	4	TM-2	14			17, 21, 28, 222		---	
201510549	Siyaset Bilimi ve Kamu Yönetimi (İngilizce) (Tam Burslu)	4	TM-2	6			3, 17, 21, 28, 222	21700	---	419,41510
201511071	Siyaset Bilimi ve Kamu Yönetimi (İngilizce) (%50 Burslu)	4	TM-2	40			3, 17, 21, 28, 222	132000	---	315,49079
201510576	Uluslararası İlişkiler (İngilizce) (Ücretli)	4	TM-2	14			17, 21, 28, 222		---	
201510585	Uluslararası İlişkiler (İngilizce) (Tam Burslu)	4	TM-2	8			3, 17, 21, 28, 222	20300	---	422,01964
201511098	Uluslararası İlişkiler (İngilizce) (%50 Burslu)	4	TM-2	53			3, 17, 21, 28, 222	135000	---	313,84702
201511644	Uluslararası Ticaret (İngilizce) (Ücretli)	4	TM-1	16			17, 21, 28, 222		---	
201511653	Uluslararası Ticaret (İngilizce) (Tam Burslu)	4	TM-1	6			3, 17, 21, 28, 222	31900	---	402,57908
201511662	Uluslararası Ticaret (İngilizce) (%50 Burslu)	4	TM-1	38			3, 17, 21, 28, 222	174000	---	293,25635
201511389	İlahiyat Fakültesi (Ücretli)	4	YGS-4	54			1, 121, 222	149000	32600	364,57857
201511398	İlahiyat Fakültesi (Tam Burslu)	4	YGS-4	6			1, 3, 121, 222	12900	3640	467,36515
	Mühendislik Fakültesi									
201510637	Bilgisayar Mühendisliği (Tam Burslu)	4	MF-4	4			3, 222	19000	---	465,12187
201510858	Bilgisayar Mühendisliği (%50 Burslu)	4	MF-4	39			3, 222	126000	---	298,64087
201511768	Bilgisayar Mühendisliği (%25 Burslu)	4	MF-4	5			3, 222		---	
201510619	Bilgisayar Mühendisliği (İngilizce) (Tam Burslu)	4	MF-4	4			3, 17, 21, 28, 222	13600	---	478,41103
201510849	Bilgisayar Mühendisliği (İngilizce) (%50 Burslu)	4	MF-4	39			3, 17, 21, 28, 222	98500	---	330,61177
201511759	Bilgisayar Mühendisliği (İngilizce) (%25 Burslu)	4	MF-4	5			3, 17, 21, 28, 222		---	
201510716	Elektrik-Elektronik Mühendisliği (Tam Burslu)	4	MF-4	5			3, 222	14700	---	475,54205
201510894	Elektrik-Elektronik Mühendisliği (%50 Burslu)	4	MF-4	39			3, 222	136000	---	288,08239
201511795	Elektrik-Elektronik Mühendisliği (%25 Burslu)	4	MF-4	5			3, 222		---	
201510691	Elektrik-Elektronik Mühendisliği (İngilizce) (Tam Burslu)	4	MF-4	4			3, 17, 21, 28, 222	11300	---	484,55518
201510885	Elektrik-Elektronik Mühendisliği (İngilizce) (%50 Burslu)	4	MF-4	34			3, 17, 21, 28, 222	96900	---	332,54508
201511786	Elektrik-Elektronik Mühendisliği (İngilizce) (%25 Burslu)	4	MF-4	9			3, 17, 21, 28, 222		---	
201510752	Endüstri Mühendisliği (Tam Burslu)	4	MF-4	5			3, 222	23700	---	454,57873
201510919	Endüstri Mühendisliği (%50 Burslu)	4	MF-4	24			3, 222	83700	---	350,30897
201511811	Endüstri Mühendisliği (%25 Burslu)	4	MF-4	19			3, 222		---	
201510734	Endüstri Mühendisliği (İngilizce) (Tam Burslu)	4	MF-4	5			3, 17, 21, 28, 222	18500	---	466,16176
201510901	Endüstri Mühendisliği (İngilizce) (%50 Burslu)	4	MF-4	25			3, 17, 21, 28, 222	71500	---	368,41457
201511802	Endüstri Mühendisliği (İngilizce) (%25 Burslu)	4	MF-4	20			3, 17, 21, 28, 222	164000	---	262,17355
201510779	Genetik ve Biyomühendislik (İngilizce) (Tam Burslu)	4	MF-3	5			3, 17, 21, 28, 222	21900	---	458,36589
201510928	Genetik ve Biyomühendislik (İngilizce) (%50 Burslu)	4	MF-3	35			3, 17, 21, 28, 222		---	
201511829	Genetik ve Biyomühendislik (İngilizce) (%25 Burslu)	4	MF-3	5			3, 17, 21, 28, 222		---	
201511432	İnşaat Mühendisliği (Ücretli)	4	MF-4	30			222	208000	---	229,86941
201511441	İnşaat Mühendisliği (Tam Burslu)	4	MF-4	5			3, 222	35400	---	430,64108
201511838	İnşaat Mühendisliği (%25 Burslu)	4	MF-4	15			3, 222	178000	---	251,29412
201511856	İnşaat Mühendisliği (İngilizce) (Tam Burslu)	4	MF-4	5			3, 17, 21, 28, 222	32400	---	436,48580
201511865	İnşaat Mühendisliği (İngilizce) (%50 Burslu)	4	MF-4	10			3, 17, 21, 28, 222	61500	---	384,07345
201511874	İnşaat Mühendisliği (İngilizce) (%25 Burslu)	4	MF-4	35			3, 17, 21, 28, 222	215000	---	224,34779
201511908	Makine Mühendisliği (Tam Burslu)	4	MF-4	5			3, 222	45500	---	411,55410
201511971	Makine Mühendisliği (%50 Burslu)	4	MF-4	24			3, 222		---	---
201511989	Makine Mühendisliği (%25 Burslu)	4	MF-4	19			3, 222		---	---

TABLO-4. Merkezi Yerleştirme İle Öğrenci Alan Yükseköğretim Lisans Programları

2013-ÖSYS TERCİH KILAVUZU

PROGRAM KODU (1)	PROGRAM ADI (2)	ÖĞR. SÜRE (3)	PUAN TÜRÜ (4)	GENEL KONT (5)	OKUL BİRİNCİSİ KONT (6)	MEB BURS (7)	ÖZEL KOŞUL VE AÇIKLAMALAR (8)	2012-ÖSYS 0,12BAŞARI SIRASI (9)	2012-ÖSYS EK PUANLI B.SIRA (10)	2012-ÖSYS EN KÜÇÜK PUAN (11)
201510804	Tıp Fakültesi (Ücretli)	6	MF-3	99			222	...	---	----
201511105	Tıp Fakültesi (Tam Burslu)	6	MF-3	11			3, 222	...	---	----
	FIRAT ÜNİVERSİTESİ (ELAZIĞ)									
	Eğitim Fakültesi									
103910019	Bilgisayar ve Öğretim Teknolojileri Öğretmenliği	4	YGS-1	60	2		1	274000	12800	290,06356
103910028	Fen Bilgisi Öğretmenliği	4	MF-2	60	2		1	172000	13100	252,10322
103910037	İlköğretim Matematik Öğretmenliği	4	MF-1	60	2	5	1, 75	85900	11100	350,53673
103910443	Okul Öncesi Öğretmenliği	4	YGS-5	60	2		1	181000	26800	356,27966
103910046	Sınıf Öğretmenliği	4	TM-2	60	2		1	59400	9530	369,80281
103910055	Sosyal Bilgiler Öğretmenliği	4	TS-1	60	2		1	21100	1410	370,39759
103910064	Türkçe Öğretmenliği	4	TS-2	60	2		1	13700	1150	398,76146
	Fen Fakültesi									
103910082	Biyoloji	4	MF-2	20	1			---	---	
103910107	Fizik	4	MF-2	20	1			---	---	----
103910116	İstatistik	4	MF-1	50	2			---	---	
103910125	Kimya	4	MF-2	20	1			---	---	
103910134	Matematik	4	MF-1	50	2			---	---	
	İktisadi ve İdari Bilimler Fakültesi									
103910707	İktisat	4	TM-1	65	2			236000	---	269,43376
103930562	İktisat (İÖ)	4	TM-1	65	2		2	286000	---	253,05025
103910601	İşletme	4	TM-1	95	3			225000	---	273,09093
103930474	İşletme (İÖ)	4	TM-1	95	3		2	281000	---	254,57081
103910628	Siyaset Bilimi ve Kamu Yönetimi	4	TM-2	65	2			150000	---	305,82625
103930492	Siyaset Bilimi ve Kamu Yönetimi (İÖ)	4	TM-2	65	2		2	200000	---	284,58463
	İlahiyat Fakültesi									
103910716	İlahiyat	4	YGS-4	100	3		1, 121	154000	33600	362,72329
103930571	İlahiyat (İÖ)	4	YGS-4	100	3		1, 2, 121	190000	39600	352,12285
103910461	İlköğretim Din Kültürü ve Ahlak Bilgisi Öğretmenliği	4	YGS-4	95	3	12	1, 75	91900	22300	387,82129
103930359	İlköğretim Din Kültürü ve Ahlak Bilgisi Öğretmenliği (İÖ)	4	YGS-4	95	3		1, 2	116000	26900	376,78074
	İletişim Fakültesi									
103910725	Gazetecilik	4	TS-1	50	2			---	---	----
103930589	Gazetecilik (İÖ)	4	TS-1	50	2		2	---	---	----
103910479	Halkla İlişkiler ve Tanıtım	4	TS-1	60	2			47600	---	341,12943
103930368	Halkla İlişkiler ve Tanıtım (İÖ)	4	TS-1	60	2		2	61400	---	330,32924
103910188	Radyo, Televizyon ve Sinema	4	TS-1	60	2			60000	---	331,39731
103930323	Radyo, Televizyon ve Sinema (İÖ)	4	TS-1	60	2		2	68500	---	325,42553
	İnsani ve Sosyal Bilimler Fakültesi									
103910073	Alman Dili ve Edebiyatı	4	DİL-1	45	2			---	---	
103910091	Coğrafya	4	TS-1	80	2			51000	---	338,31210
103930305	Coğrafya (İÖ)	4	TS-1	80	2		2	56300	---	334,15631
103910143	Sosyoloji	4	TM-3	80	2			149000	---	313,30006
103910152	Tarih	4	TS-2	80	2			146000	---	297,10742
103930102	Tarih (İÖ)	4	TS-2	80	2		2	184000	---	280,83194
103910161	Türk Dili ve Edebiyatı	4	TS-2	80	2			102000	---	319,33637
103930111	Türk Dili ve Edebiyatı (İÖ)	4	TS-2	80	2		2	245000	---	258,86513
	Mühendislik Fakültesi									
103910197	Bilgisayar Mühendisliği	4	MF-4	85	3		21	120000	---	304,96210
103930253	Bilgisayar Mühendisliği (İÖ)	4	MF-4	85	3		2, 21	138000	---	285,51413
103910488	Biyomühendislik	4	MF-4	40	1		21	146000	---	277,81435
103930314	Biyomühendislik (İÖ)	4	MF-4	40	1		2, 21	166000	---	260,16118
103910204	Çevre Mühendisliği	4	MF-4	70	2		21	210000	---	228,53756
103930289	Çevre Mühendisliği (İÖ)	4	MF-4	70	2		2, 21	---	---	
103910213	Elektrik-Elektronik Mühendisliği	4	MF-4	80	2		21	98600	---	330,40504
103930129	Elektrik-Elektronik Mühendisliği (İÖ)	4	MF-4	80	2		2, 21	124000	---	300,74270
103910222	İnşaat Mühendisliği	4	MF-4	80	2		21	85700	---	347,62195
103930138	İnşaat Mühendisliği (İÖ)	4	MF-4	80	2		2, 21	106000	---	321,49381
103910231	Jeoloji Mühendisliği	4	MF-4	50	2		21	---	---	
103930235	Jeoloji Mühendisliği (İÖ)	4	MF-4	40	1		2, 21	---	---	
103910249	Kimya Mühendisliği	4	MF-4	80	2		21	210000	---	228,87988
103930271	Kimya Mühendisliği (İÖ)	4	MF-4	80	2		2, 21	---	---	
103910258	Makine Mühendisliği	4	MF-4	85	3		21	145000	---	278,35984
103930147	Makine Mühendisliği (İÖ)	4	MF-4	85	3		2, 21	160000	---	264,98653
103910452	Mekatronik Mühendisliği	4	MF-4	60	2		21	92800	---	337,91604
103910267	Metaller ve Malzeme Mühendisliği	4	MF-4	60	2		21	195000	---	238,70080
103930483	Metaller ve Malzeme Mühendisliği (İÖ)	4	MF-4	60	2		2, 21	225000	---	212,80770
	Su Ürünleri Fakültesi									
103910434	Su Ürünleri Mühendisliği	4	MF-2	25	1			---	---	----
	Teknoloji Fakültesi									
103910646	Elektrik-Elektronik Mühendisliği	4	MF-4	64	2			135000	---	289,19753
103930508	Elektrik-Elektronik Mühendisliği (İÖ)	4	MF-4	64	2		2	152000	---	272,20348
103910655	Elektrik-Elektronik Mühendisliği (M.T.O.K.)	4	MF-4	27	1		40, 53	158000	---	267,25447
103930517	Elektrik-Elektronik Mühendisliği (M.T.O.K.) (İÖ)	4	MF-4	27	1		2, 40, 53	170000	---	257,49425
103910682	Enerji Sistemleri Mühendisliği	4	MF-4	64	2			161000	---	264,23266
103930544	Enerji Sistemleri Mühendisliği (İÖ)	4	MF-4	64	2		2	184000	---	246,69653
103910691	Enerji Sistemleri Mühendisliği (M.T.O.K.)	4	MF-4	27	1		40, 53	217000	---	223,23568
103930553	Enerji Sistemleri Mühendisliği (M.T.O.K.) (İÖ)	4	MF-4	27	1		2, 40, 53	---	---	
103910664	İnşaat Mühendisliği	4	MF-4	60	2			123000	---	301,66781
103930526	İnşaat Mühendisliği (İÖ)	4	MF-4	60	2		2	135000	---	288,19526
103910673	İnşaat Mühendisliği (M.T.O.K.)	4	MF-4	26	1		40, 53	---	---	
103930535	İnşaat Mühendisliği (M.T.O.K.) (İÖ)	4	MF-4	26	1		2, 40, 53	---	---	

TABLO-4. Merkezi Yerleştirme İle Öğrenci Alan Yükseköğretim Lisans Programları

2013-ÖSYS TERCİH KILAVUZU

PROGRAM KODU (1)	PROGRAM ADI (2)	ÖGR. SÜRE (3)	PUAN TÜRÜ (4)	GENEL KONT (5)	OKUL BİRİNCİSİ KONT (6)	MEB BURS (7)	ÖZEL KOŞUL VE AÇIKLAMALAR (8)	2012-ÖSYS 0,12BAŞARI SIRASI (9)	2012-ÖSYS EK PUANLI B.SIRA (10)	2012-ÖSYS EN KÜÇÜK PUAN (11)	
103910504	Makine Mühendisliği	4	MF-4	64	2			161000	---	264,66363	
103930377	Makine Mühendisliği (İÖ)	4	MF-4	64	2			2	173000	254,80186	
103910513	Makine Mühendisliği (M.T.O.K.)	4	MF-4	27	1		40, 53	198000	---	236,77739	
103930386	Makine Mühendisliği (M.T.O.K.) (İÖ)	4	MF-4	27	1		2, 40, 53	221000	---	218,63341	
103910522	Mekatronik Mühendisliği	4	MF-4	64	2			119000	---	305,74157	
103930395	Mekatronik Mühendisliği (İÖ)	4	MF-4	64	2			2	138000	285,14523	
103910531	Mekatronik Mühendisliği (M.T.O.K.)	4	MF-4	27	1		40, 53	167000	---	259,42192	
103930402	Mekatronik Mühendisliği (M.T.O.K.) (İÖ)	4	MF-4	27	1		2, 40, 53	182000	---	247,84043	
103910549	Metaller ve Malzeme Mühendisliği	4	MF-4	60	2			221000	---	219,07507	
103930411	Metaller ve Malzeme Mühendisliği (İÖ)	4	MF-4	60	2			2	---	---	
103910558	Metaller ve Malzeme Mühendisliği (M.T.O.K.)	4	MF-4	26	1		40, 53	---	---	---	
103930429	Metaller ve Malzeme Mühendisliği (M.T.O.K.) (İÖ)	4	MF-4	26	1		2, 40, 53	---	---	---	
103910567	Otomotiv Mühendisliği	4	MF-4	60	2			143000	---	280,31771	
103930438	Otomotiv Mühendisliği (İÖ)	4	MF-4	60	2			2	154000	270,32512	
103910576	Otomotiv Mühendisliği (M.T.O.K.)	4	MF-4	26	1		40, 53	---	---	---	
103930447	Otomotiv Mühendisliği (M.T.O.K.) (İÖ)	4	MF-4	26	1		2, 40, 53	---	---	---	
103910585	Yazılım Mühendisliği	4	MF-4	64	2			118000	---	307,22082	
103930456	Yazılım Mühendisliği (İÖ)	4	MF-4	64	2			2	144000	279,52460	
103910594	Yazılım Mühendisliği (M.T.O.K.)	4	MF-4	27	1		40, 53	159000	---	265,83621	
103930465	Yazılım Mühendisliği (M.T.O.K.) (İÖ)	4	MF-4	27	1		2, 40, 53	173000	---	255,23596	
103910637	Yazılım Mühendisliği (İngilizce) (UOLP-Sam Houston State)	4	MF-4	40			17, 21, 28, 251, 777	172000	---	255,43605	
103910364	Tıp Fakültesi	6	MF-3	135	4			11600	---	483,41772	
103910373	Veteriner Fakültesi	5	MF-3	135	4			142000	---	278,01851	
	Beden Eğitimi ve Spor Yüksekokulu										
103910497	Spor Yöneticiliği	4	YGS-5	50	2			1	412000	43500	304,91569
103930332	Spor Yöneticiliği (İÖ)	4	YGS-5	50	2			1, 2	448000	46000	299,28952
	Elazığ Sağlık Yüksekokulu										
103910382	Ebelik	4	YGS-2	85	3		1, 38, 78	196000	18700	305,68982	
103910391	Hemşirelik	4	YGS-2	130	4		1, 38, 87	128000	15200	345,00779	
	GALATASARAY ÜNİVERSİTESİ (İSTANBUL)										
	Fen-Edebiyat Fakültesi										
104010016	Felsefe	4	TM-3	20	1		17, 117, 118	20400	---	420,82754	
104010025	Fransız Dili ve Edebiyatı	4	DİL-1	20	1		117, 119	1470	---	492,14935	
104010034	Matematik	4	MF-1	20	1		17, 117, 118	41400	---	420,94141	
104010043	Sosyoloji	4	TM-3	20	1		17, 117, 118	9240	---	446,13819	
104010052	Hukuk Fakültesi	4	TM-2	25	1		17, 117, 118	97	---	529,67640	
	İktisadi ve İdari Bilimler Fakültesi										
104010061	İktisat	4	TM-1	20	1		17, 117, 118	4410	---	470,76818	
104010079	İşletme	4	TM-1	20	1		17, 117, 118	3670	---	475,24521	
104010088	Siyaset Bilimi	4	TM-2	20	1		17, 117, 118	4870	---	465,29911	
104010097	Uluslararası İlişkiler	4	TM-2	20	1		17, 117, 118	2980	---	477,66573	
104010113	İletişim Fakültesi	4	TS-1	20	1		17, 117, 118	729	---	464,53696	
	Mühendislik ve Teknoloji Fakültesi										
104010122	Bilgisayar Mühendisliği	4	MF-4	17	1		17, 117, 118	13200	---	479,49025	
104010131	Endüstri Mühendisliği	4	MF-4	18	1		17, 117, 118	9590	---	489,41139	
	GAZİ ÜNİVERSİTESİ (ANKARA)										
104110015	Dış Hekimliği Fakültesi	5	MF-3	120	3			13600	---	477,92839	
104110024	Eczacılık Fakültesi	5	MF-3	115	3			11	21600	459,02602	
	Edebiyat Fakültesi										
104111613	Arkeoloji	4	TM-3	35	1			223000	---	280,99886	
104110087	Çağdaş Türk Lehçeleri ve Edebiyatları	4	TS-2	55	2			56800	---	348,68384	
104110096	Felsefe	4	TM-3	75	2			164000	---	305,91071	
104111631	Fransız Dili ve Edebiyatı	4	DİL-1	45	2		129	24400	---	269,74822	
104111604	İngiliz Dili ve Edebiyatı	4	DİL-1	45	2		15	9410	---	399,76377	
104110148	Rus Dili ve Edebiyatı	4	DİL-3	45	2		115	13800	---	383,91335	
104110157	Sanat Tarihi	4	TS-2	55	2			80100	---	332,39281	
104111597	Sosyoloji	4	TM-3	45	2			74300	---	359,87323	
104110166	Tarih	4	TS-2	95	3			42400	---	360,60125	
104110175	Türk Dili ve Edebiyatı	4	TS-2	95	3			82300	---	331,08381	
104130073	Türk Dili ve Edebiyatı (İÖ)	4	TS-2	95	3		2	109000	---	315,40330	
104110184	Türk Halkbilimi	4	TS-1	45	2			81400	---	317,00925	
	Fen Fakültesi										
104110078	Biyoloji	4	MF-2	65	2			202000	---	227,87059	
104130019	Biyoloji (İÖ)	4	MF-2	50	2			2	---	---	
104110103	Fizik	4	MF-2	20	1			---	---	---	
104110112	İstatistik	4	MF-1	95	3		15, 17, 86	160000	---	273,01256	
104130037	İstatistik (İÖ)	4	MF-1	95	3			2	198000	246,53545	
104110121	Kimya	4	MF-2	60	2			207000	---	223,62109	
104110139	Matematik	4	MF-1	65	2			139000	---	291,18059	
104130055	Matematik (İÖ)	4	MF-1	65	2			2	203000	243,75000	
	Gazi Eğitim Fakültesi										
104110193	Almanca Öğretmenliği	4	DİL-1	55	2		1, 83, 127	13500	1160	360,05456	
104110209	Arapça Öğretmenliği	4	DİL-3	45	2		1, 121	12600	1150	391,11559	
104110218	Bilgisayar ve Öğretim Teknolojileri Öğretmenliği	4	YGS-1	55	2			1	172000	4540	329,06364
104110254	Fen Bilgisi Öğretmenliği	4	MF-2	95	3			1	124000	12500	299,28848
104110272	Fransızca Öğretmenliği	4	DİL-1	55	2		1, 85, 127, 128	24400	1500	269,22571	
104110281	Görme Engelliler Öğretmenliği	4	YGS-4	55	2			1	43600	11800	421,39640
104110299	İlköğretim Matematik Öğretmenliği	4	MF-1	95	3	9		1, 75	40300	6900	422,85323
104110306	İngilizce Öğretmenliği	4	DİL-1	145	4		1, 15, 77	3300	635	467,34248	
104111216	Okul Öncesi Öğretmenliği	4	YGS-5	85	3			1	92500	18000	395,34096

TABLO-4. Merkezi Yerleştirme İle Öğrenci Alan Yükseköğretim Lisans Programları

2013-ÖSYS TERCİH KILAVUZU

PROGRAM KODU (1)	PROGRAM ADI (2)	ÖĞR. SÜRE (3)	PUAN TÜRÜ (4)	GENEL KONT (5)	OKUL BİRİNCİSİ KONT (6)	MEB BURS (7)	ÖZEL KOŞUL VE AÇIKLAMALAR (8)	2012-ÖSYS 0,12BAŞARI SIRASI (9)	2012-ÖSYS EK PUANLI B.SIRA (10)	2012-ÖSYS EN KÜÇÜK PUAN (11)
104130479	Okul Öncesi Öğretmenliği (İÖ)	4	YGS-5	85	3		1, 2	134000	22600	374,23138
104110333	Rehberlik ve Psikolojik Danışmanlık	4	TM-3	65	2	13		75	14800	432,02917
104110342	Sınıf Öğretmenliği	4	TM-2	115	3			1	40000	391,74249
104110351	Sosyal Bilgiler Öğretmenliği	4	TS-1	95	3			1	14400	382,56453
104110387	Türkçe Öğretmenliği	4	TS-2	95	3			1	4980	427,06259
104110396	Zihin Engelliler Öğretmenliği	4	YGS-4	55	2	19	1, 75	32500	9070	433,57770
Güzel Sanatlar Fakültesi										
104111755	Fotoğraf ve Video	4	TS-1	15	1			...	---	----
104111764	Kültür Varlıklarını Koruma ve Onarım	4	TM-1	15	1			...	---	----
104110412	Hukuk Fakültesi	4	TM-2	500	13			8090	---	451,85025
İktisadi ve İdari Bilimler Fakültesi										
104110421	Çalışma Ekonomisi ve Endüstri İlişkileri	4	TM-1	115	3			88400	---	341,18513
104130461	Çalışma Ekonomisi ve Endüstri İlişkileri (İÖ)	4	TM-1	115	3		2	106000	---	329,18960
104110439	Ekonometri	4	TM-1	85	3			103000	---	331,05030
104130143	Ekonometri (İÖ)	4	TM-1	85	3		2	121000	---	319,98946
104110448	İktisat	4	TM-1	165	5			62800	---	363,46948
104130152	İktisat (İÖ)	4	TM-1	165	5		2	80400	---	347,34818
104110457	İşletme	4	TM-1	170	5		15, 17, 86	71300	---	355,25655
104130161	İşletme (İÖ)	4	TM-1	170	5		2	91200	---	339,06445
104110466	Kamu Yönetimi	4	TM-2	165	5		15, 17, 86	46600	---	383,63500
104110475	Maliye	4	TM-1	145	4			54600	---	372,43150
104111773	Sağlık Kurumları İşletmeciliği	4	TM-1	50	2			...	---	----
104110484	Uluslararası İlişkiler	4	TM-2	105	3		15, 17, 86	45400	---	385,10354
104130188	Uluslararası İlişkiler (İÖ)	4	TM-2	105	3		2	61600	---	367,62799
104111782	Uluslararası Ticaret	4	TM-1	60	2			...	---	----
İletişim Fakültesi										
104110493	Gazetecilik	4	TS-1	75	2			26700	---	362,44542
104110509	Halkla İlişkiler ve Tanıtım	4	TS-1	65	2			22300	---	368,63284
104110518	Radyo, Televizyon ve Sinema	4	TS-1	75	2			19200	---	373,56655
Mimarlık Fakültesi										
104111207	Endüstri Ürünleri Tasarımı	4	MF-4	25	1		15, 17, 86	46800	---	409,14603
104110687	Mimarlık	4	MF-4	75	2		15, 17, 86	21800	---	458,68767
104110696	Şehir ve Bölge Planlama	4	MF-4	65	2		15, 17, 86	74400	---	364,00424
Mühendislik Fakültesi										
104110624	Bilgisayar Mühendisliği	4	MF-4	70	2		15, 17, 86	35200	---	431,03469
104110633	Elektrik-Elektronik Mühendisliği	4	MF-4	80	2		15, 17, 86	25100	---	451,52449
104110642	Endüstri Mühendisliği	4	MF-4	105	3		15, 17, 86	35200	---	430,98393
104130197	Endüstri Mühendisliği (İÖ)	4	MF-4	105	3		2, 15, 17, 86	46400	---	409,87346
104110651	İnşaat Mühendisliği	4	MF-4	100	3		15, 17, 86	34800	---	431,84842
104111649	İnşaat Mühendisliği (İng.) (UOLP-Montana State Üniversitesi)	4	MF-4	15			17, 21, 28, 251, 801	79500	---	356,28437
104110669	Kimya Mühendisliği	4	MF-4	100	3		15, 17, 86	86500	---	346,53837
104130204	Kimya Mühendisliği (İÖ)	4	MF-4	100	3		2, 15, 17, 86	104000	---	323,88009
104110678	Makine Mühendisliği	4	MF-4	100	3		15, 17, 86	39000	---	423,78677
104130213	Makine Mühendisliği (İÖ)	4	MF-4	100	3		2, 15, 17, 86	48300	---	406,46918
Sağlık Bilimleri Fakültesi										
104111243	Beslenme ve Diyetetik	4	MF-3	50	2			22000	---	458,18028
104111252	Fizyoterapi ve Rehabilitasyon	4	MF-3	100	3			17500	---	468,29465
104111225	Hemşirelik	4	MF-3	300	8			38	61200	382,71642
Sanat ve Tasarım Fakültesi										
104111385	Eİ Sanatları (M.T.O.K.)	4	YGS-5	39	1			58	698000	267,57350
104111791	Geleneksel Türk Sanatları (M.T.O.K.)	4	YGS-4	18	1			58	---	----
104111394	Grafik Tasarımı (M.T.O.K.)	4	YGS-5	21	1			58	291000	327,12199
104111807	Kuyumculuk ve Mücevher Tasarımı (M.T.O.K.)	4	YGS-5	6	1			58	---	----
104111401	Moda Tasarımı (M.T.O.K.)	4	YGS-5	21	1			58	258000	334,59086
104111419	Tekstil Tasarımı (M.T.O.K.)	4	YGS-6	21	1			58	437000	281,10503
Teknoloji Fakültesi										
104111719	Ağaç İşleri Endüstri Mühendisliği	4	MF-4	25	1			---	---	----
104111694	Bilgisayar Mühendisliği	4	MF-4	39	1			51600	---	400,39545
104111701	Bilgisayar Mühendisliği (M.T.O.K.)	4	MF-4	17	1		40, 53	104000	---	322,94205
104111297	Elektrik-Elektronik Mühendisliği	4	MF-4	60	2			44900	---	412,83185
104111288	Elektrik-Elektronik Mühendisliği (M.T.O.K.)	4	MF-4	26	1		40, 53	103000	---	325,07336
104111349	Enerji Sistemleri Mühendisliği	4	MF-4	46	2			56800	---	391,74852
104111358	Enerji Sistemleri Mühendisliği (M.T.O.K.)	4	MF-4	20	1		40, 53	167000	---	259,55785
104111322	İmalat Mühendisliği	4	MF-4	60	2			113000	---	313,14012
104111331	İmalat Mühendisliği (M.T.O.K.)	4	MF-4	26	1		40, 53	183000	---	247,64400
104111367	İnşaat Mühendisliği	4	MF-4	46	2			48000	---	406,90374
104111376	İnşaat Mühendisliği (M.T.O.K.)	4	MF-4	20	1		40, 53	176000	---	252,76482
104111261	Metaller ve Malzeme Mühendisliği	4	MF-4	60	2			87500	---	345,09125
104111279	Metaller ve Malzeme Mühendisliği (M.T.O.K.)	4	MF-4	26	1		40, 53	---	---	----
104111313	Otomotiv Mühendisliği	4	MF-4	46	2			42500	---	417,35769
104111304	Otomotiv Mühendisliği (M.T.O.K.)	4	MF-4	20	1		40, 53	170000	---	256,98484
104110836	Tıp Fakültesi	6	MF-3	295	8			3770	---	510,48805
104111234	Tıp Fakültesi (İngilizce)	6	MF-3	105	3		15, 17, 28	3790	---	510,40122
Turizm Fakültesi										
104111437	Gastronomi ve Mutfak Sanatları	4	TS-1	46	2			10000	---	393,00274
104111428	Gastronomi ve Mutfak Sanatları (M.T.O.K.)	4	YGS-4	20	1			62	186000	353,29529
104111455	Rekreasyon Yönetimi	4	TS-2	60	2			59700	---	346,50969
104111446	Rekreasyon Yönetimi (M.T.O.K.)	4	YGS-3	26	1			62	650000	285,76649
104111737	Seyahat İşletmeciliği ve Turizm Rehberliği	4	TM-1	60	2			---	---	----
104111746	Seyahat İşletmeciliği ve Turizm Rehberliği (M.T.O.K.)	4	YGS-5	26	1			62	---	----

TABLO-4. Merkezi Yerleştirme İle Öğrenci Alan Yükseköğretim Lisans Programları

2013-ÖSYS TERCİH KILAVUZU

PROGRAM KODU (1)	PROGRAM ADI (2)	ÖGR. SÜRE (3)	PUAN TÜRÜ (4)	GENEL KONT (5)	OKUL BİRİNCİSİ KONT (6)	MEB BURS (7)	ÖZEL KOŞUL VE AÇIKLAMALAR (8)	2012-ÖSYS 0,12BAŞARI SIRASI (9)	2012-ÖSYS EK PUANLI B.SIRA (10)	2012-ÖSYS EN KÜÇÜK PUAN (11)
104111473	Turizm İşletmeciliği	4	TM-1	67	2			151000	---	303,92160
104111464	Turizm İşletmeciliği (M.T.O.K.)	4	YGS-6	29	1			452000	---	278,74739
	Bankacılık ve Sigortacılık Yüksekokulu									
104111588	Bankacılık	4	YGS-6	35	1		1	166000	27300	351,74552
	Beden Eğitimi ve Spor Yüksekokulu									
104111685	Rekreasyon	4	YGS-5	55	2		1	420000	44000	303,65232
104111676	Spor Yöneticiliği	4	YGS-5	45	2		1	289000	35000	327,54069
	Tapu Kadastro Yüksekokulu									
104111667	Tapu Kadastro	4	YGS-6	45	2		1	169000	27700	350,33597
	Polatlı Fen-Edebiyat Fakültesi									
104111507	Biyoloji	4	MF-2	30	1				---	
104111516	Fizik	4	MF-2	20	1				---	
104111525	Kimya	4	MF-2	20	1				---	
104111534	Matematik	4	MF-1	45	2			240000	---	218,45214
104111543	Tarih	4	TS-2	45	2			64000	---	343,33448
104111552	Türk Dili ve Edebiyatı	4	TS-2	45	2			215000	---	269,23912
	GAZİANTEP ÜNİVERSİTESİ									
104210323	Diş Hekimliği Fakültesi	5	MF-3	60	2			15500	---	473,32393
	Fen-Edebiyat Fakültesi									
104210014	Arkeoloji	4	TM-3	50	2		80	316000	---	249,14417
104210023	Biyoloji	4	MF-2	40	1				---	
104210032	İngiliz Dili ve Edebiyatı	4	DİL-1	70	2		15, 77	18300	---	316,78139
104210411	Kimya	4	MF-2	20	1				---	
104210041	Matematik	4	MF-1	60	2				---	
104230115	Matematik (İÖ)	4	MF-1	40	1		2		---	
104210059	Sosyoloji	4	TM-3	60	2			127000	---	324,67561
104210068	Tarih	4	TS-2	60	2			121000	---	309,44916
104230133	Tarih (İÖ)	4	TS-2	60	2		2	147000	---	296,90204
104210077	Türk Dili ve Edebiyatı	4	TS-2	80	2			113000	---	313,19022
104230027	Türk Dili ve Edebiyatı (İÖ)	4	TS-2	80	2		2	348000	---	225,20963
	Gaziantep Eğitim Fakültesi									
104210095	İlköğretim Matematik Öğretmenliği	4	MF-1	85	3	8	1, 75	63200	9340	383,92795
104210508	İngilizce Öğretmenliği	4	DİL-1	45	2		1, 15	8530	977	409,43430
104210341	Rehberlik ve Psikolojik Danışmanlık	4	TM-3	40	1	7		75	22200	417,66296
104210314	Sınıf Öğretmenliği	4	TM-2	60	2			50400	8830	379,29967
104210086	Türkçe Öğretmenliği	4	TS-2	85	3		1	12800	1120	400,64683
	Güzel Sanatlar Fakültesi									
104210447	Gastronomi ve Mutfak Sanatları	4	TS-1	45	2			32500	---	355,62723
104210438	Sinema ve Televizyon	4	TS-1	45	2			55800	---	334,54273
104210456	Hukuk Fakültesi	4	TM-2	40	1			16300	---	429,97241
	İktisadi ve İdari Bilimler Fakültesi									
104210102	İktisat	4	TM-1	90	3		4	180000	---	290,89210
104230036	İktisat (İÖ)	4	TM-1	90	3		2	244000	---	266,63397
104210111	İşletme	4	TM-1	85	3		4	166000	---	296,87851
104230045	İşletme (İÖ)	4	TM-1	85	3		2	232000	---	270,92695
104210332	Uluslararası Ticaret ve Lojistik	4	TM-1	65	2		4	128000	---	315,87870
	İlahiyat Fakültesi									
104210517	İlahiyat	4	YGS-4	80	2		1, 121	---	---	----
104230187	İlahiyat (İÖ)	4	YGS-4	80	2		1, 2, 121	---	---	----
104210526	İlköğretim Din Kültürü ve Ahlak Bilgisi Öğretmenliği	4	YGS-4	60	2	8	1, 75	---	---	----
	İletişim Fakültesi									
104210483	Gazetecilik	4	TS-1	55	2			57200	---	333,49766
	Mimarlık Fakültesi									
104210429	Mimarlık (İngilizce)	4	MF-4	45	2		17, 21, 28	37700	---	426,22536
	Mühendislik Fakültesi									
104210129	Elektrik-Elektronik Mühendisliği (İngilizce)	4	MF-4	90	3		15, 17, 28, 843	53500	---	397,42178
104230054	Elektrik-Elektronik Mühendisliği (İngilizce) (İÖ)	4	MF-4	90	3		2, 15, 17, 28, 843	73400	---	365,60210
104210138	Endüstri Mühendisliği (İngilizce)	4	MF-4	60	2		15, 17, 28, 843	71400	---	368,49461
104230169	Endüstri Mühendisliği (İngilizce) (İÖ)	4	MF-4	60	2		2, 15, 17, 28, 843	94000	---	336,40510
104210147	Fizik Mühendisliği (İngilizce)	4	MF-4	90	3		15, 17, 28, 843	---	---	
104210156	Gıda Mühendisliği (İngilizce)	4	MF-4	90	3		15, 17, 28, 843	130000	---	293,80768
104230072	Gıda Mühendisliği (İngilizce) (İÖ)	4	MF-4	90	3		2, 15, 17, 28, 843	153000	---	271,10376
104210165	İnşaat Mühendisliği (İngilizce)	4	MF-4	80	2		15, 17, 28, 843	64600	---	379,18609
104230124	İnşaat Mühendisliği (İngilizce) (İÖ)	4	MF-4	80	2		2, 15, 17, 28, 843	79500	---	356,35189
104210174	Makine Mühendisliği (İngilizce)	4	MF-4	110	3		15, 17, 28, 843	87400	---	345,23771
104230081	Makine Mühendisliği (İngilizce) (İÖ)	4	MF-4	110	3		2, 15, 17, 28, 843	107000	---	319,62312
104210183	Tekstil Mühendisliği (İngilizce)	4	MF-4	55	2		15, 17, 28, 843	216000	---	223,42726
	Sağlık Bilimleri Fakültesi									
104210386	Ebelik	4	MF-3	45	2		38, 78	114000	---	308,43731
104210395	Hemşirelik	4	MF-3	225	6		38	83000	---	348,81054
104210192	Tıp Fakültesi	6	MF-3	170	5		15	9800	---	488,40210
104210402	Tıp Fakültesi (İngilizce)	6	MF-3	50	2		15, 17, 28	9850	---	488,20331
	İslahiye İktisadi ve İdari Bilimler Fakültesi									
104210359	İktisat	4	TM-1	65	2			261000	---	260,91097
104210368	İşletme	4	TM-1	65	2			263000	---	260,46583
	Nizip Eğitim Fakültesi									
104210474	Sınıf Öğretmenliği	4	TM-2	55	2		1	61900	9710	367,31276
104210492	Sosyal Bilgiler Öğretmenliği	4	TS-1	50	2		1	21800	1440	369,34166
	GAZİOSMANPAŞA ÜNİVERSİTESİ (TOKAT)									
104310491	Diş Hekimliği Fakültesi	5	MF-3	40	1			---	---	----

TABLO-4. Merkezi Yerleştirme İle Öğrenci Alan Yükseköğretim Lisans Programları

2013-ÖSYS TERCİH KILAVUZU

PROGRAM KODU (1)	PROGRAM ADI (2)	ÖĞR. SÜRE (3)	PUAN TÜRÜ (4)	GENEL KONT (5)	OKUL BİRİNCİSİ KONT (6)	MEB BURS (7)	ÖZEL KOŞUL VE AÇIKLAMALAR (8)	2012-ÖSYS 0,12BAŞARI SIRASI (9)	2012-ÖSYS EK PUANLI B.SIRA (10)	2012-ÖSYS EN KÜÇÜK PUAN (11)
Eğitim Fakültesi										
104310013	Bilgisayar ve Öğretim Teknolojileri Öğretmenliği	4	YGS-1	55	2		1, 46	250000	10500	297,87579
104310022	Fen Bilgisi Öğretmenliği	4	MF-2	55	2		1, 46	192000	13200	236,13389
104310031	Rehberlik ve Psikolojik Danışmanlık	4	TM-3	55	2	10	46, 75	285000	---	407,79796
104330098	Rehberlik ve Psikolojik Danışmanlık (İÖ)	4	TM-3	55	2		2, 46	30400	---	405,26397
104310049	Sınıf Öğretmenliği	4	TM-2	105	3		1, 46	67000	10000	362,42179
104310058	Sosyal Bilgiler Öğretmenliği	4	TS-1	60	2		1, 46	26100	1540	363,28806
104310401	Türkçe Öğretmenliği	4	TS-2	55	2		1, 46	16600	1260	393,01331
Fen-Edebiyat Fakültesi										
104310094	Matematik	4	MF-1	20	1		46	---	---	---
104310473	Moleküler Biyoloji ve Genetik	4	MF-3	40	1		21	---	---	---
104310385	Sanat Tarihi	4	TS-2	55	2		46	159000	---	291,31680
104330159	Sanat Tarihi (İÖ)	4	TS-2	55	2		2, 46	167000	---	287,90330
104310101	Tarih	4	TS-2	80	2		46	151000	---	294,73910
104330105	Tarih (İÖ)	4	TS-2	80	2		2, 46	200000	---	274,69769
104310119	Türk Dili ve Edebiyatı	4	TS-2	80	2		46	156000	---	292,61808
104330141	Türk Dili ve Edebiyatı (İÖ)	4	TS-2	80	2		2, 46	---	---	---
İktisadi ve İdari Bilimler Fakültesi										
104310507	Çalışma Ekonomisi ve Endüstri İlişkileri	4	TM-1	40	1		46	---	---	---
104310128	İktisat	4	TM-1	100	3		46	271000	---	257,74296
104330035	İktisat (İÖ)	4	TM-1	100	3		2, 46	313000	---	244,58727
104310137	İşletme	4	TM-1	100	3		46	269000	---	258,46941
104330044	İşletme (İÖ)	4	TM-1	100	3		2, 46	314000	---	244,32943
104310146	Kamu Yönetimi	4	TM-2	100	3		46	180000	---	292,55089
104330053	Kamu Yönetimi (İÖ)	4	TM-2	100	3		2, 46	225000	---	275,39705
104310261	Maliye	4	TM-1	70	2		46	165000	---	297,47107
104330123	Maliye (İÖ)	4	TM-1	70	2		2, 46	229000	---	271,75018
104310446	Siyaset Bilimi ve Uluslararası İlişkiler	4	TM-2	50	2		21	---	---	---
104330177	Siyaset Bilimi ve Uluslararası İlişkiler (İÖ)	4	TM-2	50	2		2, 46	---	---	---
İlahiyat Fakültesi										
104310482	İlahiyat	4	YGS-4	80	2		1, 121	---	---	---
104330186	İlahiyat (İÖ)	4	YGS-4	80	2		1, 2, 121	---	---	---
104310464	İlköğretim Din Kültürü ve Ahlak Bilgisi Öğretmenliği	4	YGS-4	50	2	6	1, 75	---	---	---
104330195	İlköğretim Din Kültürü ve Ahlak Bilgisi Öğretmenliği (İÖ)	4	YGS-4	50	2		1, 2	---	---	---
Mühendislik ve Doğa Bilimleri Fakültesi										
104310376	Biyomühendislik	4	MF-4	45	2		46	151000	---	272,73205
104310455	Elektrik-Elektronik Mühendisliği	4	MF-4	40	1		46	---	---	---
104310173	Gıda Mühendisliği	4	MF-4	50	2		46	163000	---	263,16994
104310428	Harita Mühendisliği	4	MF-4	50	2		46	139000	---	284,95696
104310437	İnşaat Mühendisliği	4	MF-4	45	2		46	117000	---	307,83593
104310394	Mekatronik Mühendisliği	4	MF-4	55	2		46	112000	---	314,45517
104310164	Tıp Fakültesi	6	MF-3	90	3			11900	---	482,63129
Ziraat Fakültesi										
104310288	Bahçe Bitkileri	4	MF-2	35	1		46	---	---	---
104310297	Bitki Koruma	4	MF-2	35	1		46	187000	---	239,78824
104310358	Biyosistem Mühendisliği	4	MF-4	35	1		46	---	---	---
104310367	Su Ürünleri Mühendisliği	4	MF-2	25	1		46	---	---	---
104310304	Tarım Ekonomisi	4	TM-1	35	1		46	262000	---	260,52552
104310322	Tarla Bitkileri	4	MF-3	35	1		46	---	---	---
104310331	Toprak Bilimi ve Bitki Besleme	4	MF-2	20	1		46	---	---	---
Tokat Sağlık Yüksekokulu										
104310225	Ebelik	4	YGS-2	65	2		1, 38, 46, 78	192000	18600	307,27411
104310234	Hemşirelik	4	YGS-2	90	3		1, 38, 46	145000	16100	332,98173
Erbaa Sağlık Yüksekokulu										
104310419	Sağlık Kurumları Yöneticiliği	4	YGS-6	50	2		1, 46	221000	35100	330,99171
Zile Dinçerler Turizm İşletmeciliği ve Otelcilik Yüksekokulu										
104310252	Turizm İşletmeciliği ve Otelcilik	4	YGS-6	105	3		1, 46	742000	127000	243,08326
104330114	Turizm İşletmeciliği ve Otelcilik (İÖ)	4	YGS-6	105	3		1, 2, 46	815000	135000	235,78084
104310279	Yiyecek ve İçecek İşletmeciliği	4	YGS-6	50	2		1, 46	645000	114000	253,40570
GEBZE YÜKSEK TEKNOLOJİ ENSTİTÜSÜ										
Fen Fakültesi										
104410012	Fizik	4	MF-2	20	1		17, 21, 86	---	---	---
104410021	Matematik	4	MF-1	45	2		17, 21, 86	193000	---	249,73421
104410084	Moleküler Biyoloji ve Genetik	4	MF-3	45	2		17, 21, 86	41700	---	417,59624
İşletme Fakültesi										
104410075	İşletme	4	TM-1	55	2		17, 21, 86	144000	---	307,20646
Mimarlık Fakültesi										
104410066	Mimarlık	4	MF-4	45	2		17, 21, 86	31100	---	439,17144
Mühendislik Fakültesi										
104410039	Bilgisayar Mühendisliği	4	MF-4	75	2		17, 21, 86	54900	---	394,89188
104410048	Elektronik Mühendisliği	4	MF-4	75	2		17, 21, 86	64200	---	379,91099
104410057	Malzeme Bilimi ve Mühendisliği	4	MF-4	45	2		17, 21, 86	109000	---	317,49903
GEDİK ÜNİVERSİTESİ (İSTANBUL)										
Güzel Sanatlar ve Mimarlık Fakültesi										
201710186	İç Mimarlık ve Çevre Tasarımı (Ücretli)	4	TM-1	14			46, 717	322000	---	241,78338
201710195	İç Mimarlık ve Çevre Tasarımı (Tam Burslu)	4	TM-1	5			3, 46, 717	50600	---	377,03387
201710202	İç Mimarlık ve Çevre Tasarımı (%50 Burslu)	4	TM-1	18			3, 46, 717	199000	---	282,93641
201710211	İç Mimarlık ve Çevre Tasarımı (%25 Burslu)	4	TM-1	13			3, 46, 717	250000	---	264,64260
201710168	Mimarlık (Ücretli)	4	MF-4	15			21, 717	189000	---	243,30107
201710062	Mimarlık (Tam Burslu)	4	MF-4	6			3, 21, 717	42000	---	418,12764

TABLO-4. Merkezi Yerleştirme İle Öğrenci Alan Yükseköğretim Lisans Programları

2013-ÖSYS TERCİH KILAVUZU

PROGRAM KODU (1)	PROGRAM ADI (2)	ÖĞR. SÜRE (3)	PUAN TÜRÜ (4)	GENEL KONT (5)	OKUL BİRİNCİSİ KONT (6)	MEB BURS (7)	ÖZEL KOŞUL VE AÇIKLAMALAR (8)	2012-ÖSYS 0,12BAŞARI SIRASI (9)	2012-ÖSYS EK PUANLI B.SIRA (10)	2012-ÖSYS EN KÜÇÜK PUAN (11)
201710071	Mimarlık (%50 Burslu)	4	MF-4	20			3, 21, 717	95500	---	334,40078
201710177	Mimarlık (%25 Burslu)	4	MF-4	14			3, 21, 717	117000	---	307,82026
İktisadi ve İdari Bilimler Fakültesi										
201710229	Siyaset Bilimi ve Kamu Yönetimi (Ücretli)	4	TM-2	4			46, 717		---	
201710238	Siyaset Bilimi ve Kamu Yönetimi (Tam Burslu)	4	TM-2	4			3, 46, 717	79200	---	351,62158
201710247	Siyaset Bilimi ve Kamu Yönetimi (%50 Burslu)	4	TM-2	16			3, 46, 717	289000	---	253,90823
201710256	Siyaset Bilimi ve Kamu Yönetimi (%25 Burslu)	4	TM-2	16			3, 46, 717		---	
201710017	Uluslararası İlişkiler (Ücretli)	4	TM-2	4			21, 717		---	
201710026	Uluslararası İlişkiler (Tam Burslu)	4	TM-2	4			3, 21, 717	82300	---	349,07774
201710035	Uluslararası İlişkiler (%50 Burslu)	4	TM-2	16			3, 21, 717	281000	---	256,43009
201710265	Uluslararası İlişkiler (%25 Burslu)	4	TM-2	16			3, 21, 717	399000	---	207,86920
201710274	Uluslararası Ticaret (Ücretli)	4	TM-1	5			21, 717		---	
201710044	Uluslararası Ticaret (Tam Burslu)	4	TM-1	5			3, 21, 717	106000	---	328,72682
201710053	Uluslararası Ticaret (%50 Burslu)	4	TM-1	20			3, 21, 717	332000	---	238,88158
201710283	Uluslararası Ticaret (%25 Burslu)	4	TM-1	20			3, 21, 717		---	
Mühendislik Fakültesi										
201710371	Elektronik Mühendisliği (Ücretli)	4	MF-4	10			46, 717	...	---	----
201710389	Elektronik Mühendisliği (Tam Burslu)	4	MF-4	3			3, 46, 717	...	---	----
201710398	Elektronik Mühendisliği (%50 Burslu)	4	MF-4	12			3, 46, 717	...	---	----
201710123	Makine Mühendisliği (Ücretli)	4	MF-4	5			46, 717		---	
201710132	Makine Mühendisliği (Tam Burslu)	4	MF-4	5			3, 46, 717	77700	---	358,89067
201710141	Makine Mühendisliği (%50 Burslu)	4	MF-4	20			3, 46, 717	206000	---	231,10785
201710159	Makine Mühendisliği (%25 Burslu)	4	MF-4	20			3, 46, 717		---	
201710292	Mekatronik Mühendisliği (Ücretli)	4	MF-4	5			21, 717		---	
201710089	Mekatronik Mühendisliği (Tam Burslu)	4	MF-4	5			3, 21, 717	60800	---	385,19382
201710098	Mekatronik Mühendisliği (%50 Burslu)	4	MF-4	20			3, 21, 717	197000	---	237,69199
201710308	Mekatronik Mühendisliği (%25 Burslu)	4	MF-4	20			3, 21, 717		---	
201710317	Metaller ve Malzeme Mühendisliği (Ücretli)	4	MF-4	3			21, 717		---	
201710105	Metaller ve Malzeme Mühendisliği (Tam Burslu)	4	MF-4	3			3, 21, 717	118000	---	307,52015
201710114	Metaller ve Malzeme Mühendisliği (%50 Burslu)	4	MF-4	12			3, 21, 717		---	
201710326	Metaller ve Malzeme Mühendisliği (%25 Burslu)	4	MF-4	12			3, 21, 717		---	
GEDİZ ÜNİVERSİTESİ (İZMİR)										
Fen-Edebiyat Fakültesi										
201810431	Psikoloji (Ücretli)	4	TM-3	50			17, 21, 86, 165	156000	---	309,48465
201810449	Psikoloji (Tam Burslu)	4	TM-3	8			3, 17, 21, 86, 165	18900	---	423,58771
201810458	Psikoloji (%50 Burslu)	4	TM-3	7			3, 17, 21, 86, 165	30600	---	404,96833
201810467	Psikoloji (%25 Burslu)	4	TM-3	15			3, 17, 21, 86, 165	60400	---	371,65958
201810528	Türk Dili ve Edebiyatı (Tam Burslu)	4	TS-2	6			3, 165	28700	---	374,98940
201810537	Türk Dili ve Edebiyatı (%50 Burslu)	4	TS-2	4			3, 165	47000	---	356,56200
201810546	Türk Dili ve Edebiyatı (%25 Burslu)	4	TS-2	50			3, 165	229000	---	264,12707
201810167	Hukuk Fakültesi (Ücretli)	4	TM-2	75			165	56900	---	372,34388
201810176	Hukuk Fakültesi (Tam Burslu)	4	TM-2	20			3, 165	4680	---	466,29930
201810185	Hukuk Fakültesi (%50 Burslu)	4	TM-2	10			3, 165	18300	---	425,82195
201810616	Hukuk Fakültesi (%25 Burslu)	4	TM-2	20			3, 165	24200	---	414,90666
İktisadi ve İdari Bilimler Fakültesi										
201810264	Ekonomi (İngilizce) (Tam Burslu)	4	TM-1	5			3, 17, 21, 28, 165	45900	---	382,91286
201810273	Ekonomi (İngilizce) (%50 Burslu)	4	TM-1	5			3, 17, 21, 28, 165	136000	---	311,77707
201810625	Ekonomi (İngilizce) (%25 Burslu)	4	TM-1	40			3, 17, 21, 28, 165	328000	---	240,19922
201810194	İşletme (İngilizce) (Ücretli)	4	TM-1	15			17, 21, 28, 165	398000	---	212,75521
201810201	İşletme (İngilizce) (Tam Burslu)	4	TM-1	5			3, 17, 21, 28, 165	41100	---	389,16725
201810219	İşletme (İngilizce) (%50 Burslu)	4	TM-1	5			3, 17, 21, 28, 165	95100	---	336,23292
201810634	İşletme (İngilizce) (%25 Burslu)	4	TM-1	25			3, 17, 21, 28, 165	310000	---	245,52442
201810731	İşletme (İngilizce) (UOLP-Leeds Metropolitan) (Tam Burslu)	4	TM-1	1			3, 17, 21, 28, 165, 251, 786	...	---	----
201810749	İşletme (İngilizce) (UOLP-Leeds Metropolitan) (%50 Burslu)	4	TM-1	2			3, 17, 21, 28, 165, 251, 786	...	---	----
201810758	İşletme (İngilizce) (UOLP-Leeds Metropolitan) (%25 Burslu)	4	TM-1	7			3, 17, 21, 28, 165, 251, 786	...	---	----
201810282	Siyaset Bilimi ve Kamu Yönetimi (Ücretli)	4	TM-2	26			17, 21, 86, 165	385000	---	220,19317
201810291	Siyaset Bilimi ve Kamu Yönetimi (Tam Burslu)	4	TM-2	6			3, 17, 21, 86, 165	24300	---	414,61366
201810307	Siyaset Bilimi ve Kamu Yönetimi (%50 Burslu)	4	TM-2	6			3, 17, 21, 86, 165	57000	---	372,27441
201810643	Siyaset Bilimi ve Kamu Yönetimi (%25 Burslu)	4	TM-2	22			3, 17, 21, 86, 165	170000	---	296,71579
201810131	Uluslararası İlişkiler (İngilizce) (Ücretli)	4	TM-2	20			17, 21, 28, 165	393000	---	215,18904
201810149	Uluslararası İlişkiler (İngilizce) (Tam Burslu)	4	TM-2	5			3, 17, 21, 28, 165	29800	---	406,11130
201810158	Uluslararası İlişkiler (İngilizce) (%50 Burslu)	4	TM-2	5			3, 17, 21, 28, 165	74700	---	355,38497
201810555	Uluslararası İlişkiler (İngilizce) (%25 Burslu)	4	TM-2	20			3, 17, 21, 28, 165	229000	---	273,91714
201810767	Uluslararası İlişkiler (İng) (UOLP-Leeds Metropolitan) (Tam Burslu)	4	TM-2	1			17, 21, 28, 251, 786	...	---	----
201810776	Uluslararası İlişkiler (İng) (UOLP-Leeds Metropolitan) (%50 Burslu)	4	TM-2	2			17, 21, 28, 251, 786	...	---	----
201810785	Uluslararası İlişkiler (İng) (UOLP-Leeds Metropolitan) (%25 Burslu)	4	TM-2	7			17, 21, 28, 251, 786	...	---	----
201810228	Uluslararası Ticaret ve Pazarlama (İngilizce) (Ücretli)	4	TM-1	10			17, 21, 28, 165		---	
201810237	Uluslararası Ticaret ve Pazarlama (İngilizce) (Tam Burslu)	4	TM-1	5			3, 17, 21, 28, 165	47000	---	381,52961
201810246	Uluslararası Ticaret ve Pazarlama (İngilizce) (%50 Burslu)	4	TM-1	5			3, 17, 21, 28, 165	104000	---	330,45880
201810652	Uluslararası Ticaret ve Pazarlama (İngilizce) (%25 Burslu)	4	TM-1	30			3, 17, 21, 28, 165	224000	---	273,67461
Mühendislik ve Mimarlık Fakültesi										
201810122	Bilgisayar Mühendisliği (İngilizce) (Tam Burslu)	4	MF-4	5			3, 17, 21, 28, 165	40300	---	421,18171
201810661	Bilgisayar Mühendisliği (İngilizce) (%50 Burslu)	4	MF-4	5			3, 17, 21, 28, 165	77700	---	358,92130
201810679	Bilgisayar Mühendisliği (İngilizce) (%25 Burslu)	4	MF-4	40			3, 17, 21, 28, 165		---	
201810352	Elektrik-Elektronik Mühendisliği (İngilizce) (Tam Burslu)	4	MF-4	5			3, 17, 21, 28, 165	23500	---	454,87348
201810361	Elektrik-Elektronik Mühendisliği (İngilizce) (%50 Burslu)	4	MF-4	5			3, 17, 21, 28, 165	56800	---	391,73962
201810688	Elektrik-Elektronik Mühendisliği (İngilizce) (%25 Burslu)	4	MF-4	40			3, 17, 21, 28, 165	225000	---	212,31676
201810388	Endüstri Mühendisliği (Tam Burslu)	4	MF-4	6			3, 17, 21, 86, 165	33600	---	434,24719
201810397	Endüstri Mühendisliği (%50 Burslu)	4	MF-4	5			3, 17, 21, 86, 165	61400	---	384,28528
201810697	Endüstri Mühendisliği (%25 Burslu)	4	MF-4	49			3, 17, 21, 86, 165	159000	---	266,04340

TABLO-4. Merkezi Yerleştirme İle Öğrenci Alan Yükseköğretim Lisans Programları

2013-ÖSYS TERCİH KILAVUZU

PROGRAM KODU (1)	PROGRAM ADI (2)	ÖGR. SÜRE (3)	PUAN TÜRÜ (4)	GENEL KONT (5)	OKUL BİRİNCİSİ KONT (6)	MEB BURS (7)	ÖZEL KOŞUL VE AÇIKLAMALAR (8)	2012-ÖSYS 0,12BAŞARI SIRASI (9)	2012-ÖSYS EK PUANLI B.SIRA (10)	2012-ÖSYS EN KÜÇÜK PUAN (11)
201810485	İç Mimarlık (İngilizce) (Tam Burslu)	4	MF-4	5			3, 17, 21, 28, 165	42400	---	417,53422
201810494	İç Mimarlık (İngilizce) (%50 Burslu)	4	MF-4	5			3, 17, 21, 28, 165	91600	---	339,60248
201810501	İç Mimarlık (İngilizce) (%25 Burslu)	4	MF-4	40			3, 17, 21, 28, 165		---	
201810564	İnşaat Mühendisliği (İngilizce) (Ücretli)	4	MF-4	56			17, 21, 28, 165	212000	---	226,82693
201810573	İnşaat Mühendisliği (İngilizce) (Tam Burslu)	4	MF-4	8			3, 17, 21, 28, 165	43700	---	415,11636
201810582	İnşaat Mühendisliği (İngilizce) (%50 Burslu)	4	MF-4	8			3, 17, 21, 28, 165	75000	---	363,02924
201810591	İnşaat Mühendisliği (İngilizce) (%25 Burslu)	4	MF-4	8			3, 17, 21, 28, 165	98700	---	330,33783
201810413	Makine Mühendisliği (Tam Burslu)	4	MF-4	5			3, 17, 21, 86, 165	43200	---	415,99219
201810422	Makine Mühendisliği (%50 Burslu)	4	MF-4	5			3, 17, 21, 86, 165	88400	---	343,83030
201810704	Makine Mühendisliği (%25 Burslu)	4	MF-4	40			3, 17, 21, 86, 165	220000	---	219,67174
201810316	Mimarlık (İngilizce) (Ücretli)	4	MF-4	56			17, 21, 28, 165	156000	---	268,83012
201810325	Mimarlık (İngilizce) (Tam Burslu)	4	MF-4	8			3, 17, 21, 28, 165	26100	---	449,55415
201810334	Mimarlık (İngilizce) (%50 Burslu)	4	MF-4	8			3, 17, 21, 28, 165	47900	---	407,27258
201810713	Mimarlık (İngilizce) (%25 Burslu)	4	MF-4	8			3, 17, 21, 28, 165	59600	---	387,20232
	Sağlık Bilimleri Fakültesi									
201810794	Hemşirelik (Tam Burslu)	4	MF-3	6			3, 165	...	---	----
201810801	Hemşirelik (%50 Burslu)	4	MF-3	4			3, 165	...	---	----
201810819	Hemşirelik (%25 Burslu)	4	MF-3	50			3, 165	...	---	----
201810828	Sosyal Hizmet (Ücretli)	4	TM-3	10			165	...	---	----
201810837	Sosyal Hizmet (Tam Burslu)	4	TM-3	5			3, 165	...	---	----
201810846	Sosyal Hizmet (%50 Burslu)	4	TM-3	5			3, 165	...	---	----
201810855	Sosyal Hizmet (%25 Burslu)	4	TM-3	30			3, 165	...	---	----
	GİRESUN ÜNİVERSİTESİ									
	Eğitim Fakültesi									
104510011	Fen Bilgisi Öğretmenliği	4	MF-2	85	3		1	198000	13200	231,44242
104510277	İlköğretim Matematik Öğretmenliği	4	MF-1	80	2	7	1, 75	...	---	----
104510029	Okul Öncesi Öğretmenliği	4	YGS-5	85	3		1	190000	27500	353,46366
104530148	Okul Öncesi Öğretmenliği (İÖ)	4	YGS-5	85	3		1, 2	148000	23800	368,30126
104510038	Rehberlik ve Psikolojik Danışmanlık	4	TM-3	75	2	15	75	28600	---	407,66131
104530103	Rehberlik ve Psikolojik Danışmanlık (İÖ)	4	TM-3	75	2		2	30900	---	404,65018
104510047	Sınıf Öğretmenliği	4	TM-2	155	4		1	69800	10200	359,80581
104510056	Sosyal Bilgiler Öğretmenliği	4	TS-1	85	3		1	26500	1550	362,72884
104510065	Türkçe Öğretmenliği	4	TS-2	80	2		1	17200	1280	391,96341
	Fen-Edebiyat Fakültesi									
104510074	Biyoloji	4	MF-2	20	1				---	
104510162	Coğrafya	4	TS-1	53	2			61000	---	330,65712
104530193	Coğrafya (İÖ)	4	TS-1	53	2		2	...	---	----
104510171	İstatistik	4	MF-1	30	1				---	
104510108	Tarih	4	TS-2	60	2			156000	---	292,61608
104530015	Tarih (İÖ)	4	TS-2	60	2		2	157000	---	292,15572
104510117	Türk Dili ve Edebiyatı	4	TS-2	50	2			133000	---	303,31510
104530051	Türk Dili ve Edebiyatı (İÖ)	4	TS-2	50	2		2		---	
	İktisadi ve İdari Bilimler Fakültesi									
104510126	İktisat	4	TM-1	90	3			274000	---	256,87497
104530069	İktisat (İÖ)	4	TM-1	90	3		2	304000	---	247,52685
104510153	İşletme	4	TM-1	80	2		17, 21, 86	278000	---	255,63468
104530112	İşletme (İÖ)	4	TM-1	80	2		2, 21	310000	---	245,50664
104510268	Uluslararası İlişkiler	4	TM-2	65	2			177000	---	293,64238
104530157	Uluslararası İlişkiler (İÖ)	4	TM-2	65	2		2	218000	---	277,92815
	İslami İlimler Fakültesi									
104510295	İlköğretim Din Kültürü ve Ahlak Bilgisi Öğretmenliği	4	YGS-4	80	2	10	1, 75	...	---	----
	Mühendislik Fakültesi									
104510286	Enerji Sistemleri Mühendisliği	4	MF-4	30	1			...	---	----
104510302	Gıda Mühendisliği	4	MF-4	20	1			...	---	----
	Sağlık Bilimleri Fakültesi									
104510214	Ebelik	4	MF-3	60	2		38, 78, 290	126000	---	294,97825
104510205	Hemşirelik	4	MF-3	120	3		38, 290	100000	---	325,35590
104510189	Tıp Fakültesi	6	MF-3	30	1			12100	---	481,99257
	Tirebolu İletişim Fakültesi									
104510311	Halkla İlişkiler ve Tanıtım	4	TS-1	50	2			...	---	----
	Bulancağ Kadir Karabaş Uygulamalı Bilimler Yüksekokulu									
104510232	Turizm İşletmeciliği ve Otelcilik	4	YGS-6	95	3		1	680000	119000	249,54070
	Görece Uygulamalı Bilimler Yüksekokulu									
104510223	Bankacılık ve Finans	4	YGS-6	95	3		1	378000	62600	291,45952
104530184	Bankacılık ve Finans (İÖ)	4	YGS-6	95	3		1, 2	466000	79800	276,58594
	Şebinkarahisar Uygulamalı Bilimler Yüksekokulu									
104510259	Gıda Teknolojisi	4	YGS-2	55	2		1	401000	27500	250,22706
104530139	Gıda Teknolojisi (İÖ)	4	YGS-2	55	2		1, 2	537000	30000	230,84617
104510241	Moda Tasarımı	4	YGS-5	55	2		1	314000	36800	322,27736
104530121	Moda Tasarımı (İÖ)	4	YGS-5	55	2		1, 2	416000	43700	304,28374
	GÜMÜŞHANE ÜNİVERSİTESİ									
	Edebiyat Fakültesi									
104710203	Tarih	4	TS-2	50	2			...	---	----
104730173	Tarih (İÖ)	4	TS-2	50	2		2	...	---	----
104710196	Türk Dili ve Edebiyatı	4	TS-2	40	1			...	---	----
104730164	Türk Dili ve Edebiyatı (İÖ)	4	TS-2	40	1		2	...	---	----
	Gümüşhane İktisadi ve İdari Bilimler Fakültesi									
104710072	İktisat	4	TM-1	85	3			290000	---	251,72000
104730067	İktisat (İÖ)	4	TM-1	85	3		2	323000	---	241,50094
104710081	İşletme	4	TM-1	85	3			299000	---	248,89820

TABLO-4. Merkezi Yerleştirme İle Öğrenci Alan Yükseköğretim Lisans Programları

2013-ÖSYS TERCİH KILAVUZU

PROGRAM KODU (1)	PROGRAM ADI (2)	ÖGR. SÜRE (3)	PUAN TÜRÜ (4)	GENEL KONT (5)	OKUL BİRİNCİSİ KONT (6)	MEB BURS (7)	ÖZEL KOŞUL VE AÇIKLAMALAR (8)	2012-ÖSYS 0,12BAŞARI SIRASI (9)	2012-ÖSYS EK PUANLI B.SIRA (10)	2012-ÖSYS EN KÜÇÜK PUAN (11)
104730076	İşletme (İÖ)	4	TM-1	85	3		2	325000	---	241,00329
104710151	Siyaset Bilimi ve Kamu Yönetimi	4	TM-2	45	2			165000	---	298,81968
104730137	Siyaset Bilimi ve Kamu Yönetimi (İÖ)	4	TM-2	45	2		2	212000	---	279,88463
İlahiyat Fakültesi										
104710248	İlahiyat	4	YGS-4	80	2		1, 17, 121, 708	----
104730216	İlahiyat (İÖ)	4	YGS-4	80	2		1, 2, 17, 121, 708	----
104710221	İlköğretim Din Kültürü ve Ahlak Bilgisi Öğretmenliği	4	YGS-4	40	1	5	1, 75	----
104730191	İlköğretim Din Kültürü ve Ahlak Bilgisi Öğretmenliği (İÖ)	4	YGS-4	40	1		1, 2	----
İletişim Fakültesi										
104710063	Halkla İlişkiler ve Tanıtım	4	TS-1	85	3			58600	---	332,45354
104730058	Halkla İlişkiler ve Tanıtım (İÖ)	4	TS-1	85	3		2	67300	---	326,23048
Mühendislik ve Doğa Bilimleri Fakültesi										
104710212	Genetik ve Biyomühendislik	4	MF-3	50	2			...	---	----
104730182	Genetik ve Biyomühendislik (İÖ)	4	MF-3	50	2		2	...	---	----
104710106	Gıda Mühendisliği	4	MF-4	60	2			171000	---	256,10312
104730094	Gıda Mühendisliği (İÖ)	4	MF-4	60	2		2	194000	---	239,56994
104710099	Harita Mühendisliği	4	MF-4	50	2			138000	---	285,25700
104730085	Harita Mühendisliği (İÖ)	4	MF-4	50	2		2	148000	---	275,98020
104710018	İnşaat Mühendisliği	4	MF-4	70	2			118000	---	307,43030
104730031	İnşaat Mühendisliği (İÖ)	4	MF-4	70	2		2	130000	---	293,52633
104710054	Makine Mühendisliği	4	MF-4	60	2			153000	---	271,78290
104730049	Makine Mühendisliği (İÖ)	4	MF-4	60	2		2	165000	---	260,83862
104710178	Matematik Mühendisliği	4	MF-1	45	2			...	---	----
104730146	Matematik Mühendisliği (İÖ)	4	MF-1	45	2		2	...	---	----
Gümüşhane Sağlık Yüksekokulu										
104710187	Acil Yardım ve Afet Yönetimi	4	YGS-2	45	2		1, 17, 21, 86, 848	207000	19200	300,87022
104730155	Acil Yardım ve Afet Yönetimi (İÖ)	4	YGS-2	45	2		1, 2, 17, 21, 86, 848	241000	20800	288,44840
104710115	Beslenme ve Diyetetik	4	YGS-2	65	2			33000	6500	450,29156
104710045	Hemşirelik	4	YGS-2	100	3		1, 38	158000	16900	324,85333
104710239	İş Sağlığı ve Güvenliği	4	YGS-2	50	2		1	----
104730207	İş Sağlığı ve Güvenliği (İÖ)	4	YGS-2	50	2		1, 2	----
104710124	Sağlık Yönetimi	4	YGS-6	75	2		1	229000	36400	328,20369
104730101	Sağlık Yönetimi (İÖ)	4	YGS-6	75	2		1, 2	249000	39400	322,22465
104710257	Sosyal Hizmet	4	YGS-5	50	2		1	----
104730225	Sosyal Hizmet (İÖ)	4	YGS-5	50	2		1, 2	----
HACETTEPE ÜNİVERSİTESİ (ANKARA)										
104810017	Dış Hekimliği Fakültesi	5	MF-3	130	4		4, 14, 123	11500	---	483,66345
104810026	Eczacılık Fakültesi	5	MF-3	100	3		4, 11, 14, 123, 723	16900	---	469,72613
Edebiyat Fakültesi										
104810035	Alman Dili ve Edebiyatı	4	DİL-1	100	3		123, 124, 125, 127	20400	---	299,76954
104810044	Amerikan Kültürü ve Edebiyatı (İngilizce)	4	DİL-1	80	2		21, 28, 77, 123	6390	---	431,60846
104810053	Arkeoloji	4	TM-3	60	2		4, 123	196000	---	291,94043
104810062	Bilgi ve Belge Yönetimi	4	TM-1	90	3		17, 21, 86, 123	107000	---	328,26902
104810071	Felsefe	4	TM-3	55	2		4, 123	128000	---	324,23869
104810089	Fransız Dili ve Edebiyatı	4	DİL-1	80	2		123, 127, 128, 129	19500	---	306,63047
104810098	İngiliz Dil Bilimi (İngilizce)	4	DİL-1	90	3		21, 28, 77, 123	10100	---	393,44979
104810105	İngiliz Dili ve Edebiyatı (İngilizce)	4	DİL-1	110	3		21, 28, 77, 123	4740	---	449,97987
104810114	Mütercim-Tercümanlık (Almanca)	4	DİL-1	70	2		123, 124, 125, 127, 249	6880	---	426,37459
104810123	Mütercim-Tercümanlık (Fransızca)	4	DİL-1	60	2		84, 123, 128, 129, 249	---	---	----
104810132	Mütercim-Tercümanlık (İngilizce)	4	DİL-1	70	2		21, 28, 77, 123, 249	1630	---	489,58821
104810141	Psikoloji	4	TM-3	70	2		4, 123	8570	---	448,31205
104810159	Sanat Tarihi	4	TS-2	70	2		4, 123	70500	---	338,67144
104810168	Sosyoloji	4	TM-3	80	2		4, 123	61000	---	371,19267
104810177	Tarih	4	TS-2	80	2		4, 123	32900	---	370,28095
104810186	Türk Dili ve Edebiyatı	4	TS-2	80	2		4, 123	39200	---	363,78037
104810195	Türk Halkbilimi	4	TS-1	70	2		4, 123	69900	---	324,44291
Eğitim Fakültesi										
104810202	Almanca Öğretmenliği	4	DİL-1	55	2		1, 82, 123, 124, 125	28300	1610	245,69033
104810211	Bilgisayar ve Öğretim Teknolojileri Öğretmenliği	4	YGS-1	75	2		1, 4, 123	164000	4010	333,28292
104810238	Fen Bilgisi Öğretmenliği	4	MF-2	110	3		1, 4, 123	114000	12200	311,40563
104810256	Fransızca Öğretmenliği	4	DİL-1	45	2		1, 123, 127, 128, 129	18300	1310	315,95763
104810265	İlköğretim Matematik Öğretmenliği	4	MF-1	65	2	6	1, 4, 75, 123	33000	5910	436,78488
104810274	İngilizce Öğretmenliği (İngilizce)	4	DİL-1	105	3		1, 21, 28, 77, 123	1330	422	494,71957
104810308	Okul Öncesi Öğretmenliği	4	YGS-5	80	2		1, 4, 123	89700	17700	397,03294
104810317	Rehberlik ve Psikolojik Danışmanlık	4	TM-3	65	2	13	4, 75, 123	9860	---	444,35044
104810326	Sınıf Öğretmenliği	4	TM-2	125	4		1, 4, 123	45000	8340	385,63043
Fen Fakültesi										
104810335	Aktüerya Bilimleri	4	MF-1	70	2		4, 123	96100	---	337,31970
104810344	Biyoloji	4	MF-2	125	4		4, 123	153000	---	269,68506
104810353	İstatistik	4	MF-1	105	3		4, 123	113000	---	316,90068
104810362	Kimya	4	MF-2	100	3		4, 123	175000	---	249,67969
104810371	Matematik	4	MF-1	100	3		4, 123	118000	---	311,66501
Güzel Sanatlar Fakültesi										
104810389	İç Mimarlık ve Çevre Tasarımı	4	TM-1	55	2		4, 123	29100	---	406,97014
Hemşirelik Fakültesi										
104810705	Hemşirelik	4	MF-3	275	7		17, 21, 38, 86, 87, 123	46200	---	408,95630
104810759	Hukuk Fakültesi	4	TM-2	200	5		4, 123	6890	---	456,33991
İktisadi ve İdari Bilimler Fakültesi										
104810398	Aile ve Tüketici Bilimleri	4	TM-2	80	2		4, 123	119000	---	323,01049
104810405	İktisat	4	TM-1	115	3		4, 123	41500	---	388,68552

TABLO-4. Merkezi Yerleştirme İle Öğrenci Alan Yükseköğretim Lisans Programları

2013-ÖSYS TERCİH KILAVUZU

PROGRAM KODU (1)	PROGRAM ADI (2)	ÖGR. SÜRE (3)	PUAN TÜRÜ (4)	GENEL KONT (5)	OKUL BİRİNCİSİ KONT (6)	MEB BURS (7)	ÖZEL KOŞUL VE AÇIKLAMALAR (8)	2012-ÖSYS 0,12BAŞARI SIRASI (9)	2012-ÖSYS EK PUANLI B.SIRA (10)	2012-ÖSYS EN KÜÇÜK PUAN (11)
104810414	İktisat (İngilizce)	4	TM-1	85	3		17, 21, 28, 123	25800	---	412,60747
104810432	İşletme (İngilizce)	4	TM-1	115	3		17, 21, 28, 123	32400	---	401,81839
104810441	Maliye	4	TM-1	75	2		4, 123	41800	---	388,23825
104810459	Sağlık İdaresi	4	TM-1	80	2		4, 123	48300	---	379,88031
104810468	Siyaset Bilimi ve Kamu Yönetimi (İngilizce)	4	TM-2	75	2		17, 21, 28, 123	23400	---	416,26602
104810768	Sosyal Hizmet (Erkek)	4	TM-3	90	3		4, 65, 123	32800	---	402,02751
104810777	Sosyal Hizmet (Kız)	4	TM-3	90	3		4, 78, 123	30400	---	405,24316
104810486	Uluslararası İlişkiler (İngilizce)	4	TM-2	75	2		17, 21, 28, 123	27900	---	408,92121
Mühendislik Fakültesi										
104810502	Bilgisayar Mühendisliği	4	MF-4	105	3		17, 21, 86, 123	22300	---	457,39239
104810511	Elektrik-Elektronik Mühendisliği (İngilizce)	4	MF-4	105	3		17, 21, 28, 123	16900	---	469,80813
104810529	Endüstri Mühendisliği (İngilizce)	4	MF-4	50	2		17, 21, 28, 123	19900	---	463,00376
104810538	Fizik Mühendisliği	4	MF-4	100	3		17, 21, 86, 123	166000	---	260,20766
104810795	Geomatik Mühendisliği (İngilizce)	4	MF-4	40	1		17, 21, 28, 123	---	---	----
104810547	Gıda Mühendisliği	4	MF-4	80	2		17, 21, 86, 123	46500	---	409,77738
104810556	Hidrojeoloji Mühendisliği	4	MF-4	45	2		4, 123	137000	---	286,27456
104810565	Jeoloji Mühendisliği	4	MF-4	80	2		4, 123	150000	---	274,40887
104810574	Kimya Mühendisliği (İngilizce)	4	MF-4	80	2		17, 21, 28, 123	46300	---	410,14497
104810583	Maden Mühendisliği (İngilizce)	4	MF-4	70	2		17, 21, 28, 123	133000	---	290,61912
104810592	Nükleer Enerji Mühendisliği (İngilizce)	4	MF-4	45	2		21, 28, 123	50700	---	402,06228
104810608	Otomotiv Mühendisliği (İngilizce)	4	MF-4	45	2		17, 28, 51, 123	16700	---	470,49234
Tıp Fakültesi										
104810617	Tıp	6	MF-3	205	6		14, 17, 21, 86, 123	964	---	531,02755
104810626	Tıp (İngilizce)	6	MF-3	180	5		14, 17, 21, 28, 123	583	---	535,74183
104810635	Kastamonu Tıp Fakültesi	6	MF-3	50	2		14, 17, 21, 32, 86	6450	---	499,37869
Sağlık Bilimleri Fakültesi										
104810732	Beslenme ve Diyetetik	4	MF-3	105	3		4, 38, 87, 123	19200	---	464,20099
104810723	Çocuk Gelişimi	4	TM-3	75	2		4, 123	37200	---	396,37429
104810802	Dil ve Konuşma Terapisi	4	MF-3	30	1		4, 123	---	---	----
104810741	Ergoterapi	4	MF-3	35	1		4, 123	25400	---	450,62840
104810714	Fizyoterapi ve Rehabilitasyon	4	MF-3	150	4		4, 87, 123	15700	---	472,62781
104810786	Odyoloji	4	MF-3	40	1		4, 123	---	---	----
HAKKARİ ÜNİVERSİTESİ										
Eğitim Fakültesi										
104910079	Almanca Öğretmenliği	4	DİL-1	30	1		1, 83, 127	---	---	----
104910025	Fen Bilgisi Öğretmenliği	4	MF-2	30	1		1, 46	---	---	----
104910052	İngilizce Öğretmenliği	4	DİL-1	30	1		1, 21, 77	10300	1050	390,82173
104910034	Sınıf Öğretmenliği	4	TM-2	30	1		1, 46	76600	10600	353,78397
İktisadi ve İdari Bilimler Fakültesi										
104910113	Siyaset Bilimi ve Kamu Yönetimi	4	TM-2	35	1		46	271000	---	259,56645
İlahiyat Fakültesi										
104910122	İlahiyat	4	YGS-4	60	2		1	---	---	----
104910088	İlköğretim Din Kültürü ve Ahlak Bilgisi Öğretmenliği	4	YGS-4	55	2	7	1, 46, 75	135000	30400	369,25060
HALIÇ ÜNİVERSİTESİ (İSTANBUL)										
Fen-Edebiyat Fakültesi										
201910015	Amerikan Kültürü ve Edebiyatı (Ücretli)	4	DİL-1	8			15, 132	---	---	----
201910024	Amerikan Kültürü ve Edebiyatı (Tam Burslu)	4	DİL-1	5			3, 15, 132	3670	---	462,33453
201910509	Amerikan Kültürü ve Edebiyatı (%50 Burslu)	4	DİL-1	37			3, 15, 132	17600	---	322,34920
201910096	Matematik (Ücretli)	4	MF-1	5			132	---	---	----
201910103	Matematik (Tam Burslu)	4	MF-1	5			3, 132	134000	---	295,59734
201910112	Matematik (%50 Burslu)	4	MF-1	30			3, 132	---	---	----
201910033	Moleküler Biyoloji ve Genetik (Ücretli)	4	MF-3	22			132	---	---	----
201910042	Moleküler Biyoloji ve Genetik (Tam Burslu)	4	MF-3	6			3, 132	42300	---	416,41314
201910484	Moleküler Biyoloji ve Genetik (%50 Burslu)	4	MF-3	36			3, 132	212000	---	217,23979
201910078	Psikoloji (Ücretli)	4	TM-3	81			132	268000	---	264,90357
201910087	Psikoloji (Tam Burslu)	4	TM-3	10			3, 132	25700	---	412,04318
201910687	Psikoloji (%50 Burslu)	4	TM-3	7			3, 132	---	---	----
İşletme Fakültesi										
201910421	Halkla İlişkiler ve Tanıtım (Ücretli)	4	TS-1	18			132	249000	---	240,19342
201910439	Halkla İlişkiler ve Tanıtım (Tam Burslu)	4	TS-1	6			3, 132	16600	---	378,09356
201910448	Halkla İlişkiler ve Tanıtım (%50 Burslu)	4	TS-1	24			3, 132	88500	---	312,68567
201910696	Halkla İlişkiler ve Tanıtım (%25 Burslu)	4	TS-1	9			3, 132	---	---	----
201910121	İşletme (Ücretli)	4	TM-1	12			132	---	---	----
201910139	İşletme (Tam Burslu)	4	TM-1	6			3, 132	95100	---	336,24863
201910536	İşletme (%50 Burslu)	4	TM-1	33			3, 132	287000	---	252,67030
201910669	İşletme (%25 Burslu)	4	TM-1	12			3, 132	401000	---	208,67867
201910148	İşletme (İngilizce) (Ücretli)	4	TM-1	8			17, 21, 28, 132	---	---	----
201910157	İşletme (İngilizce) (Tam Burslu)	4	TM-1	5			3, 17, 21, 28, 132	85800	---	343,13977
201910545	İşletme (İngilizce) (%50 Burslu)	4	TM-1	34			3, 17, 21, 28, 132	265000	---	259,67443
201910633	Siyaset Bilimi ve Uluslararası İlişkiler (Ücretli)	4	TM-2	12			132	---	---	----
201910642	Siyaset Bilimi ve Uluslararası İlişkiler (Tam Burslu)	4	TM-2	5			3, 132	42700	---	388,33820
201910651	Siyaset Bilimi ve Uluslararası İlişkiler (%50 Burslu)	4	TM-2	25			3, 132	156000	---	302,73594
201910703	Siyaset Bilimi ve Uluslararası İlişkiler (%25 Burslu)	4	TM-2	8			3, 132	---	---	----
201910166	Turizm İşletmeciliği (Ücretli)	4	TM-1	5			132	---	---	----
201910175	Turizm İşletmeciliği (Tam Burslu)	4	TM-1	4			3, 132	121000	---	319,58353
201910554	Turizm İşletmeciliği (%50 Burslu)	4	TM-1	31			3, 132	363000	---	229,24829
201910184	Uluslararası Ticaret ve İşletmecilik (Ücretli)	4	TM-1	9			132	---	---	----
201910193	Uluslararası Ticaret ve İşletmecilik (Tam Burslu)	4	TM-1	5			3, 132	62900	---	363,35975
201910563	Uluslararası Ticaret ve İşletmecilik (%50 Burslu)	4	TM-1	32			3, 132	230000	---	271,58886
201910678	Uluslararası Ticaret ve İşletmecilik (%25 Burslu)	4	TM-1	7			3, 132	378000	---	223,79409

TABLO-4. Merkezi Yerleştirme İle Öğrenci Alan Yükseköğretim Lisans Programları

2013-ÖSYS TERCİH KILAVUZU

PROGRAM KODU (1)	PROGRAM ADI (2)	ÖĞR. SÜRE (3)	PUAN TÜRÜ (4)	GENEL KONT (5)	OKUL BİRİNCİSİ KONT (6)	MEB BURS (7)	ÖZEL KOŞUL VE AÇIKLAMALAR (8)	2012-ÖSYS 0,12BAŞARI SIRASI (9)	2012-ÖSYS EK PUANLI B.SIRA (10)	2012-ÖSYS EN KÜÇÜK PUAN (11)	
Mimarlık Fakültesi											
201910209	Mimarlık (Ücretli)	4	MF-4	70			132	211000	---	227,45518	
201910218	Mimarlık (Tam Burslu)	4	MF-4	9			3, 132	31200	---	439,04059	
201910606	Mimarlık (%50 Burslu)	4	MF-4	9			3, 132	...	---	----	
Mühendislik Fakültesi											
201910227	Bilgisayar Mühendisliği (Ücretli)	4	MF-4	5			132	---	---	---	
201910236	Bilgisayar Mühendisliği (Tam Burslu)	4	MF-4	5			3, 132	55400	---	394,04367	
201910403	Bilgisayar Mühendisliği (%50 Burslu)	4	MF-4	40			3, 132	208000	---	230,14101	
201910245	Elektrik-Elektronik Mühendisliği (Ücretli)	4	MF-4	6			132	---	---	---	
201910254	Elektrik-Elektronik Mühendisliği (Tam Burslu)	4	MF-4	6			3, 132	51800	---	400,09806	
201910412	Elektrik-Elektronik Mühendisliği (%50 Burslu)	4	MF-4	49			3, 132	173000	---	254,83121	
201910263	Endüstri Mühendisliği (Ücretli)	4	MF-4	5			132	---	---	---	
201910272	Endüstri Mühendisliği (Tam Burslu)	4	MF-4	5			3, 132	47800	---	407,34466	
201910281	Endüstri Mühendisliği (%50 Burslu)	4	MF-4	28			3, 132	150000	---	273,69645	
201910599	Endüstri Mühendisliği (%25 Burslu)	4	MF-4	12			3, 132	---	---	---	
201910299	Hemşirelik Yüksekokulu (Ücretli)	4	YGS-2	100			1, 38, 132	565000	30300	227,58059	
201910306	Hemşirelik Yüksekokulu (Tam Burslu)	4	YGS-2	12			1, 3, 38, 132	90200	12600	378,83395	
Sağlık Bilimleri Yüksekokulu											
201910315	Beslenme ve Diyetetik (Ücretli)	4	YGS-2	70			1, 132	142000	16000	334,97128	
201910324	Beslenme ve Diyetetik (Tam Burslu)	4	YGS-2	7			1, 3, 132	24300	5160	464,40815	
201910342	Ebelik (Ücretli)	4	YGS-2	14			1, 38, 78, 132	---	---	---	
201910351	Ebelik (Tam Burslu)	4	YGS-2	4			1, 3, 38, 78, 132	135000	15600	339,32770	
201910369	Ebelik (%50 Burslu)	4	YGS-2	14			1, 3, 38, 78, 132	----	
201910712	Ebelik (%25 Burslu)	4	YGS-2	12			1, 3, 38, 78, 132	----	
201910378	Fizyoterapi ve Rehabilitasyon (Ücretli)	4	YGS-2	100			1, 132	98000	13200	370,91745	
201910387	Fizyoterapi ve Rehabilitasyon (Tam Burslu)	4	YGS-2	11			1, 3, 132	17500	3990	476,83544	
HARRAN ÜNİVERSİTESİ (ŞANLIURFA)											
Eğitim Fakültesi											
105010252	Sınıf Öğretmenliği	4	TM-2	45	2			1	57200	9380	372,10838
Fen-Edebiyat Fakültesi											
105010349	Arkeoloji	4	TM-3	45	2				331000	---	244,22951
105010013	Biyoloji	4	MF-2	20	1				---	---	---
105010022	Coğrafya	4	TS-1	50	2				43500	---	344,69407
105030035	Coğrafya (İÖ)	4	TS-1	50	2			2	50800	---	338,47910
105010031	Fizik	4	MF-2	20	1			...	---	----	
105010049	Kimya	4	MF-2	20	1			...	---	----	
105010058	Matematik	4	MF-1	40	1				---	---	
105010067	Tarih	4	TS-2	55	2				109000	---	315,42027
105030053	Tarih (İÖ)	4	TS-2	55	2			2	157000	---	292,19200
105010076	Türk Dili ve Edebiyatı	4	TS-2	45	2				90100	---	326,29913
İktisadi ve İdari Bilimler Fakültesi											
105010085	İktisat	4	TM-1	75	2				244000	---	266,82051
105030123	İktisat (İÖ)	4	TM-1	75	2			2	301000	---	248,26104
105010094	İşletme	4	TM-1	75	2				240000	---	268,06743
105030089	İşletme (İÖ)	4	TM-1	75	2			2	296000	---	249,85810
105010358	Kamu Yönetimi	4	TM-2	75	2				172000	---	295,92417
105030132	Kamu Yönetimi (İÖ)	4	TM-2	75	2			2	225000	---	275,19361
105010101	Maliye	4	TM-1	75	2				144000	---	307,27854
105030098	Maliye (İÖ)	4	TM-1	75	2			2	205000	---	280,57184
İlahiyat Fakültesi											
105010376	İlahiyat	4	YGS-4	120	3		1, 17, 121, 708	152000	33200	363,49293	
105030159	İlahiyat (İÖ)	4	YGS-4	120	3		1, 2, 17, 121, 708	188000	39300	352,56578	
105010243	İlköğretim Din Kültürü ve Ahlak Bilgisi Öğretmenliği	4	YGS-4	45	2	5		1, 75	80900	20100	393,83114
105030141	İlköğretim Din Kültürü ve Ahlak Bilgisi Öğretmenliği (İÖ)	4	YGS-4	45	2			1, 2	110000	25900	379,09763
Mühendislik ve Doğa Bilimleri Fakültesi											
105010155	Bilgisayar Mühendisliği	4	MF-4	50	2				128000	---	295,96423
105010128	Çevre Mühendisliği	4	MF-4	60	2				218000	---	221,74315
105010367	Elektrik-Elektronik Mühendisliği	4	MF-4	45	2				121000	---	304,13404
105010137	İnşaat Mühendisliği	4	MF-4	60	2				94900	---	335,20176
105030105	İnşaat Mühendisliği (İÖ)	4	MF-4	60	2			2	112000	---	314,34049
105010146	Makine Mühendisliği	4	MF-4	70	2				153000	---	271,33376
105030114	Makine Mühendisliği (İÖ)	4	MF-4	70	2			2	169000	---	258,07283
105010164	Tıp Fakültesi	6	MF-3	100	3				12200	---	481,78130
105010173	Veteriner Fakültesi	5	MF-3	75	2				144000	---	276,16915
Ziraat Fakültesi											
105010261	Bahçe Bitkileri	4	MF-2	35	1				195000	---	233,30075
105010279	Bitki Koruma	4	MF-2	35	1				164000	---	259,43697
105010182	Gıda Mühendisliği	4	MF-4	55	2				167000	---	259,61043
105010288	Tarım Ekonomisi	4	TM-1	35	1				250000	---	264,55161
105010313	Tarımsal Yapılar ve Sulama	4	MF-4	30	1				---	---	---
105010304	Tarla Bitkileri	4	MF-3	35	1				191000	---	236,00628
105010322	Toprak Bilimi ve Bitki Besleme	4	MF-2	35	1				---	---	---
105010331	Zootekni	4	MF-2	25	1				---	---	---
Şanlıurfa Sağlık Yüksekokulu											
105010234	Hemşirelik	4	YGS-2	120	3		1, 38	117000	14600	353,33987	
HASAN KALYONCU ÜNİVERSİTESİ (GAZİANTEP)											
Eğitim Fakültesi											
201610654	Rehberlik ve Psikolojik Danışmanlık (Ücretli)	4	TM-3	42			735	...	---	----	
201610663	Rehberlik ve Psikolojik Danışmanlık (Tam Burslu)	4	TM-3	6			3, 735	...	---	----	
201610672	Rehberlik ve Psikolojik Danışmanlık (%50 Burslu)	4	TM-3	6			3, 735	...	---	----	

TABLO-4. Merkezi Yerleştirme İle Öğrenci Alan Yükseköğretim Lisans Programları

2013-ÖSYS TERCİH KILAVUZU

PROGRAM KODU (1)	PROGRAM ADI (2)	ÖĞR. SÜRE (3)	PUAN TÜRÜ (4)	GENEL KONT (5)	OKUL BİRİNCİSİ KONT (6)	MEB BURS (7)	ÖZEL KOŞUL VE AÇIKLAMALAR (8)	2012-ÖSYS 0,12BAŞARI SIRASI (9)	2012-ÖSYS EK PUANLI B.SIRA (10)	2012-ÖSYS EN KÜÇÜK PUAN (11)
201610681	Rehberlik ve Psikolojik Danışmanlık (%25 Burslu)	4	TM-3	6			3, 735	...	---	----
	Güzel Sanatlar ve Mimarlık Fakültesi									
201610575	İç Mimarlık ve Çevre Tasarımı (Ücretli)	4	TM-1	34			735	...	---	----
201610584	İç Mimarlık ve Çevre Tasarımı (Tam Burslu)	4	TM-1	6			3, 735	...	---	----
201610593	İç Mimarlık ve Çevre Tasarımı (%50 Burslu)	4	TM-1	12			3, 735	...	---	----
201610609	İç Mimarlık ve Çevre Tasarımı (%25 Burslu)	4	TM-1	8			3, 735	...	---	----
201610151	Mimarlık (Ücretli)	4	MF-4	34			21, 735	201000	---	235,02938
201610169	Mimarlık (Tam Burslu)	4	MF-4	6			3, 21, 735	41900	---	418,26736
201610178	Mimarlık (%50 Burslu)	4	MF-4	12			3, 21, 735	57500	---	390,63939
201610187	Mimarlık (%25 Burslu)	4	MF-4	8			3, 21, 735	83400	---	350,66106
201610415	Hukuk Fakültesi (Ücretli)	4	TM-2	96			735	92900	---	340,75413
201610424	Hukuk Fakültesi (Tam Burslu)	4	TM-2	12			3, 735	20600	---	421,49232
201610433	Hukuk Fakültesi (%50 Burslu)	4	TM-2	3			3, 735	24200	---	414,83902
201610442	Hukuk Fakültesi (%25 Burslu)	4	TM-2	9			3, 735	32400	---	402,24170
	İktisadi, İdari ve Sosyal Bilimler Fakültesi									
201610203	İktisat (Tam Burslu)	4	TM-1	3			3, 21, 735	149000	---	304,92839
201610212	İktisat (%50 Burslu)	4	TM-1	18			3, 21, 735	352000	---	232,85545
201610221	İktisat (%25 Burslu)	4	TM-1	6			3, 21, 735	...	---	----
201610248	İşletme (Tam Burslu)	4	TM-1	3			3, 21, 735	127000	---	316,15676
201610257	İşletme (%50 Burslu)	4	TM-1	18			3, 21, 735	316000	---	243,64544
201610266	İşletme (%25 Burslu)	4	TM-1	6			3, 21, 735	...	---	----
201610618	Psikoloji (Ücretli)	4	TM-3	34			735	...	---	----
201610627	Psikoloji (Tam Burslu)	4	TM-3	6			3, 735	...	---	----
201610636	Psikoloji (%50 Burslu)	4	TM-3	12			3, 735	...	---	----
201610645	Psikoloji (%25 Burslu)	4	TM-3	8			3, 735	...	---	----
201610318	Siyaset Bilimi ve Uluslararası İlişkiler (Ücretli)	4	TM-2	20			17, 21, 86, 735	...	---	----
201610327	Siyaset Bilimi ve Uluslararası İlişkiler (Tam Burslu)	4	TM-2	5			3, 17, 21, 86, 735	75000	---	355,14022
201610336	Siyaset Bilimi ve Uluslararası İlişkiler (%50 Burslu)	4	TM-2	10			3, 17, 21, 86, 735	220000	---	277,09803
201610345	Siyaset Bilimi ve Uluslararası İlişkiler (%25 Burslu)	4	TM-2	10			3, 17, 21, 86, 735	298000	---	251,04568
201610275	Uluslararası Ticaret ve Lojistik (Ücretli)	4	TM-1	20			17, 21, 86, 735	...	---	----
201610284	Uluslararası Ticaret ve Lojistik (Tam Burslu)	4	TM-1	5			3, 17, 21, 86, 735	113000	---	324,60871
201610293	Uluslararası Ticaret ve Lojistik (%50 Burslu)	4	TM-1	10			3, 17, 21, 86, 735	289000	---	251,99287
201610309	Uluslararası Ticaret ve Lojistik (%25 Burslu)	4	TM-1	10			3, 17, 21, 86, 735	382000	---	222,00415
	Mühendislik Fakültesi									
201610363	Bilgisayar Mühendisliği (İngilizce) (Tam Burslu)	4	MF-4	3			3, 17, 21, 28, 735	81900	---	352,91884
201610372	Bilgisayar Mühendisliği (İngilizce) (%50 Burslu)	4	MF-4	18			3, 17, 21, 28, 735	176000	---	252,46744
201610381	Bilgisayar Mühendisliği (İngilizce) (%25 Burslu)	4	MF-4	6			3, 17, 21, 28, 735	...	---	----
201610106	Elektrik-Elektronik Mühendisliği (İngilizce) (Tam Burslu)	4	MF-4	3			3, 17, 21, 28, 735	74100	---	364,36014
201610399	Elektrik-Elektronik Mühendisliği (İngilizce) (%50 Burslu)	4	MF-4	18			3, 17, 21, 28, 735	194000	---	239,73072
201610406	Elektrik-Elektronik Mühendisliği (İngilizce) (%25 Burslu)	4	MF-4	6			3, 17, 21, 28, 735	...	---	----
201610115	İnşaat Mühendisliği (İngilizce) (Ücretli)	4	MF-4	28			17, 21, 28, 735	...	---	----
201610124	İnşaat Mühendisliği (İngilizce) (Tam Burslu)	4	MF-4	6			3, 17, 21, 28, 735	74000	---	364,59348
201610133	İnşaat Mühendisliği (İngilizce) (%50 Burslu)	4	MF-4	10			3, 17, 21, 28, 735	130000	---	294,07816
201610142	İnşaat Mühendisliği (İngilizce) (%25 Burslu)	4	MF-4	10			3, 17, 21, 28, 735	193000	---	240,60189
	Sağlık Bilimleri Yüksekokulu									
201610451	Beslenme ve Diyetetik (Ücretli)	4	YGS-2	35			1, 735	89400	12500	379,62763
201610469	Beslenme ve Diyetetik (Tam Burslu)	4	YGS-2	5			1, 3, 735	28600	5820	457,47179
201610478	Beslenme ve Diyetetik (%50 Burslu)	4	YGS-2	5			1, 3, 735	34700	6740	447,74949
201610487	Beslenme ve Diyetetik (%25 Burslu)	4	YGS-2	5			1, 3, 735	47100	8320	429,96595
201610496	Fizyoterapi ve Rehabilitasyon (Ücretli)	4	YGS-2	43			1, 735	62800	10200	409,41087
201610503	Fizyoterapi ve Rehabilitasyon (Tam Burslu)	4	YGS-2	6			1, 3, 735	23900	5090	465,05293
201610512	Fizyoterapi ve Rehabilitasyon (%50 Burslu)	4	YGS-2	6			1, 3, 735	29500	5960	455,98404
201610521	Fizyoterapi ve Rehabilitasyon (%25 Burslu)	4	YGS-2	5			1, 3, 735	32100	6360	451,69748
201610539	Hemşirelik (Ücretli)	4	YGS-2	30			1, 735	302000	23600	270,86352
201610548	Hemşirelik (Tam Burslu)	4	YGS-2	5			1, 3, 735	112000	14200	358,03825
201610557	Hemşirelik (%50 Burslu)	4	YGS-2	5			1, 3, 735	154000	16600	327,32080
201610566	Hemşirelik (%25 Burslu)	4	YGS-2	5			1, 3, 735	179000	17900	313,61304
	HİTİT ÜNİVERSİTESİ (ÇORUM)									
	Fen-Edebiyat Fakültesi									
105110163	Arkeoloji	4	TM-3	35	1			340000	---	241,43297
105110145	Tarih	4	TS-2	60	2			157000	---	292,14148
105110021	Türk Dili ve Edebiyatı	4	TS-2	57	2			159000	---	291,53123
105130061	Türk Dili ve Edebiyatı (İÖ)	4	TS-2	57	2		2	---	---	----
	İktisadi ve İdari Bilimler Fakültesi									
105110048	İktisat	4	TM-1	90	3			264000	---	260,14501
105130079	İktisat (İÖ)	4	TM-1	90	3		2	305000	---	247,06615
105110057	İşletme	4	TM-1	90	3			278000	---	255,48700
105130016	İşletme (İÖ)	4	TM-1	90	3		2	315000	---	244,14485
105110075	Maliye	4	TM-1	90	3			187000	---	288,03907
105110066	Siyaset Bilimi ve Kamu Yönetimi	4	TM-2	90	3			150000	---	305,66800
105130104	Siyaset Bilimi ve Kamu Yönetimi (İÖ)	4	TM-2	90	3		2	201000	---	284,29444
105110084	İlahiyat Fakültesi	4	YGS-4	125	4		1, 121	141000	31300	367,11889
105130088	İlahiyat Fakültesi (İÖ)	4	YGS-4	125	4		1, 2, 121	172000	36700	357,13011
	Mühendislik Fakültesi									
105110154	Gıda Mühendisliği	4	MF-4	50	2			160000	---	264,97753
105110093	Kimya Mühendisliği	4	MF-4	50	2			185000	---	245,79801
105130025	Kimya Mühendisliği (İÖ)	4	MF-4	50	2		2	224000	---	214,37046
105110109	Makine Mühendisliği	4	MF-4	55	2			143000	---	280,59266
105130034	Makine Mühendisliği (İÖ)	4	MF-4	55	2		2	157000	---	267,51967
105110181	Metalurji ve Malzeme Mühendisliği	4	MF-4	45	2			204000	---	232,90415

TABLO-4. Merkezi Yerleştirme İle Öğrenci Alan Yükseköğretim Lisans Programları

2013-ÖSYS TERCİH KILAVUZU

PROGRAM KODU (1)	PROGRAM ADI (2)	ÖĞR. SÜRE (3)	PUAN TÜRÜ (4)	GENEL KONT (5)	OKUL BİRİNCİSİ KONT (6)	MEB BURS (7)	ÖZEL KOŞUL VE AÇIKLAMALAR (8)	2012-ÖSYS 0,12BAŞARI SIRASI (9)	2012-ÖSYS EK PUANLI B.SIRA (10)	2012-ÖSYS EN KÜÇÜK PUAN (11)
105110136	Tıp Fakültesi	6	MF-3	25	1		15, 283	7490	---	495,80009
	Beden Eğitimi ve Spor Yüksekokulu									
105110199	Spor Yöneticiliği	4	YGS-5	50	2		1	---	---	----
	Sağlık Yüksekokulu									
105110118	Hemşirelik	4	YGS-2	85	3		1, 38	147000	16300	331,13169
	İĞDIR ÜNİVERSİTESİ									
	İğdir Ziraat Fakültesi									
105210047	Bahçe Bitkileri	4	MF-2	20	1			---	---	
105210056	Bitki Koruma	4	MF-2	35	1			---	---	
105210092	Biyosistem Mühendisliği	4	MF-4	30	1			---	---	----
105210038	Tarla Bitkileri	4	MF-3	35	1			---	---	
105210065	Tarım Ekonomisi	4	TM-1	35	1			294000	---	250,36555
	İlahiyat Fakültesi									
105210029	İlahiyat	4	YGS-4	100	3		1, 121	190000	39600	352,07177
105230015	İlahiyat (İÖ)	4	YGS-4	100	3		1, 2, 121	208000	42500	347,45965
	Mühendislik Fakültesi									
105210083	Gıda Mühendisliği	4	MF-4	35	1			200000	---	235,33057
105230024	Gıda Mühendisliği (İÖ)	4	MF-4	35	1			227000	---	204,86535
	IŞIK ÜNİVERSİTESİ (İSTANBUL)									
	Fen-Edebiyat Fakültesi									
202010181	Enformasyon Teknolojileri (İngilizce) (Ücretli)	4	MF-4	1			17, 21, 28, 133	---	---	
202010199	Enformasyon Teknolojileri (İngilizce) (Tam Burslu)	4	MF-4	2			3, 17, 21, 28, 133	50800	---	401,98814
202010145	Enformasyon Teknolojileri (İngilizce) (%50 Burslu)	4	MF-4	15			3, 17, 21, 28, 133	---	---	
202011073	Enformasyon Teknolojileri (İngilizce) (%25 Burslu)	4	MF-4	2			3, 17, 21, 28, 133	---	---	
202010206	Fizik (İngilizce) (Tam Burslu)	4	MF-2	5			3, 17, 21, 28, 133	---	---	
202010648	İnsan ve Toplum Bilimleri (İngilizce) (Ücretli)	4	TM-3	3			17, 21, 28, 133	---	---	
202010657	İnsan ve Toplum Bilimleri (İngilizce) (Tam Burslu)	4	TM-3	3			3, 17, 21, 28, 133	53900	---	378,00442
202010666	İnsan ve Toplum Bilimleri (İngilizce) (%50 Burslu)	4	TM-3	16			3, 17, 21, 28, 133	376000	---	229,45890
202011082	İnsan ve Toplum Bilimleri (İngilizce) (%25 Burslu)	4	TM-3	3			3, 17, 21, 28, 133	---	---	
202010136	Matematik (İngilizce) (Tam Burslu)	4	MF-1	5			3, 17, 21, 28, 133	141000	---	289,51595
202010109	Matematik Mühendisliği (İngilizce) (Tam Burslu)	4	MF-1	2			3, 17, 21, 28, 133	48900	---	407,31895
202010172	Matematik Mühendisliği (İngilizce) (%50 Burslu)	4	MF-1	15			3, 17, 21, 28, 133	---	---	
202011091	Matematik Mühendisliği (İngilizce) (%25 Burslu)	4	MF-1	3			3, 17, 21, 28, 133	---	---	
202011391	Psikoloji (Ücretli)	4	TM-3	22			46, 133	---	---	----
202011407	Psikoloji (Tam Burslu)	4	TM-3	6			3, 46, 133	---	---	----
202011416	Psikoloji (%50 Burslu)	4	TM-3	25			3, 46, 133	---	---	----
202011425	Psikoloji (%25 Burslu)	4	TM-3	7			3, 46, 133	---	---	----
202010693	Psikoloji (İngilizce) (Ücretli)	4	TM-3	30			17, 21, 28, 133	363000	---	234,01922
202010709	Psikoloji (İngilizce) (Tam Burslu)	4	TM-3	8			3, 17, 21, 28, 133	20300	---	421,02491
202010718	Psikoloji (İngilizce) (%50 Burslu)	4	TM-3	35			3, 17, 21, 28, 133	95800	---	344,11939
202011107	Psikoloji (İngilizce) (%25 Burslu)	4	TM-3	7			3, 17, 21, 28, 133	267000	---	265,38700
202010075	Yönetim Bilişim Sistemleri (İngilizce) (Ücretli)	4	TM-1	2			17, 21, 28, 133	---	---	
202010084	Yönetim Bilişim Sistemleri (İngilizce) (Tam Burslu)	4	TM-1	3			3, 17, 21, 28, 133	38300	---	392,96824
202010154	Yönetim Bilişim Sistemleri (İngilizce) (%50 Burslu)	4	TM-1	25			3, 17, 21, 28, 133	389000	---	218,44190
	Güzel Sanatlar Fakültesi									
202010957	Endüstri Ürünleri Tasarımı (Ücretli)	4	MF-4	2			46, 133	---	---	
202010966	Endüstri Ürünleri Tasarımı (Tam Burslu)	4	MF-4	3			3, 46, 133	58400	---	389,15211
202010975	Endüstri Ürünleri Tasarımı (%50 Burslu)	4	MF-4	20			3, 46, 133	201000	---	235,18852
202010984	Endüstri Ürünleri Tasarımı (%25 Burslu)	4	MF-4	5			3, 46, 133	---	---	
202011567	Görsel İletişim Tasarımı (Ücretli)	4	TS-1	5			46, 133	---	---	----
202011576	Görsel İletişim Tasarımı (Tam Burslu)	4	TS-1	4			3, 46, 133	---	---	----
202011585	Görsel İletişim Tasarımı (%50 Burslu)	4	TS-1	23			3, 46, 133	---	---	----
202011594	Görsel İletişim Tasarımı (%25 Burslu)	4	TS-1	6			3, 46, 133	---	---	----
202011434	Sinema ve Televizyon (Ücretli)	4	TS-1	6			46, 133	---	---	----
202011443	Sinema ve Televizyon (Tam Burslu)	4	TS-1	4			3, 46, 133	---	---	----
202011452	Sinema ve Televizyon (%50 Burslu)	4	TS-1	25			3, 46, 133	---	---	----
202011461	Sinema ve Televizyon (%25 Burslu)	4	TS-1	5			3, 46, 133	---	---	----
	İktisadi ve İdari Bilimler Fakültesi									
202010269	İktisat (İngilizce) (Ücretli)	4	TM-1	2			17, 21, 28, 133	---	---	
202010278	İktisat (İngilizce) (Tam Burslu)	4	TM-1	3			3, 17, 21, 28, 133	48600	---	379,54392
202010312	İktisat (İngilizce) (%50 Burslu)	4	TM-1	16			3, 17, 21, 28, 133	377000	---	224,06127
202011134	İktisat (İngilizce) (%25 Burslu)	4	TM-1	2			3, 17, 21, 28, 133	---	---	
202010339	İşletme (İngilizce) (Ücretli)	4	TM-1	2			17, 21, 28, 133	---	---	
202010348	İşletme (İngilizce) (Tam Burslu)	4	TM-1	5			3, 17, 21, 28, 133	45500	---	383,36717
202010303	İşletme (İngilizce) (%50 Burslu)	4	TM-1	40			3, 17, 21, 28, 133	365000	---	228,35707
202011143	İşletme (İngilizce) (%25 Burslu)	4	TM-1	3			3, 17, 21, 28, 133	---	---	
202011276	Muhasebe ve Denetim (İngilizce) (Ücretli)	4	TM-1	3			17, 21, 28, 133	---	---	
202011285	Muhasebe ve Denetim (İngilizce) (Tam Burslu)	4	TM-1	3			3, 17, 21, 28, 133	104000	---	329,97088
202011294	Muhasebe ve Denetim (İngilizce) (%50 Burslu)	4	TM-1	20			3, 17, 21, 28, 133	---	---	
202011301	Muhasebe ve Denetim (İngilizce) (%25 Burslu)	4	TM-1	4			3, 17, 21, 28, 133	---	---	
202010621	Siyaset Bilimi (İngilizce) (Ücretli)	4	TM-2	2			17, 21, 28, 133	---	---	
202010727	Siyaset Bilimi (İngilizce) (Tam Burslu)	4	TM-2	3			3, 17, 21, 28, 133	54400	---	375,00742
202010736	Siyaset Bilimi (İngilizce) (%50 Burslu)	4	TM-2	25			3, 17, 21, 28, 133	350000	---	234,51423
202010287	Uluslararası İlişkiler (İngilizce) (Ücretli)	4	TM-2	7			17, 21, 28, 133	---	---	
202010296	Uluslararası İlişkiler (İngilizce) (Tam Burslu)	4	TM-2	6			3, 17, 21, 28, 133	38600	---	393,64854
202010321	Uluslararası İlişkiler (İngilizce) (%50 Burslu)	4	TM-2	40			3, 17, 21, 28, 133	322000	---	243,43143
202011161	Uluslararası İlişkiler (İngilizce) (%25 Burslu)	4	TM-2	7			3, 17, 21, 28, 133	---	---	
202011179	Uluslararası Lojistik Yönetimi (İngilizce) (Ücretli)	4	TM-1	2			17, 21, 28, 133	---	---	
202011188	Uluslararası Lojistik Yönetimi (İngilizce) (Tam Burslu)	4	TM-1	5			3, 17, 21, 28, 133	59900	---	366,47396
202011319	Uluslararası Lojistik Yönetimi (İngilizce) (%50 Burslu)	4	TM-1	40			3, 17, 21, 28, 133	386000	---	220,16267

TABLO-4. Merkezi Yerleştirme İle Öğrenci Alan Yükseköğretim Lisans Programları

2013-ÖSYS TERCİH KILAVUZU

PROGRAM KODU (1)	PROGRAM ADI (2)	ÖĞR. SÜRE (3)	PUAN TÜRÜ (4)	GENEL KONT (5)	OKUL BİRİNCİSİ KONT (6)	MEB BURS (7)	ÖZEL KOŞUL VE AÇIKLAMALAR (8)	2012-ÖSYS 0,12BAŞARI SIRASI (9)	2012-ÖSYS EK PUANLI B.SIRA (10)	2012-ÖSYS EN KÜÇÜK PUAN (11)
202011328	Uluslararası Lojistik Yönetimi (İngilizce) (%25 Burslu)	4	TM-1	3			3, 17, 21, 28, 133		---	
202010639	Uluslararası Ticaret (İngilizce) (Ücretli)	4	TM-1	2			17, 21, 28, 133		---	
202010675	Uluslararası Ticaret (İngilizce) (Tam Burslu)	4	TM-1	5			3, 17, 21, 28, 133	47600	---	380,69527
202010684	Uluslararası Ticaret (İngilizce) (%50 Burslu)	4	TM-1	40			3, 17, 21, 28, 133	344000	---	235,16671
202011197	Uluslararası Ticaret (İngilizce) (%25 Burslu)	4	TM-1	3			3, 17, 21, 28, 133		---	
	Mimarlık ve Tasarım Fakültesi									
202011479	İç Mimarlık (İngilizce) (Ücretli)	4	MF-4	26			17, 21, 28, 133	---	---	----
202011488	İç Mimarlık (İngilizce) (Tam Burslu)	4	MF-4	6			3, 17, 21, 28, 133	---	---	----
202011497	İç Mimarlık (İngilizce) (%50 Burslu)	4	MF-4	28			3, 17, 21, 28, 133	---	---	----
202011337	Mimarlık (İngilizce) (Ücretli)	4	MF-4	15			17, 21, 28, 133	---	---	----
202011346	Mimarlık (İngilizce) (Tam Burslu)	4	MF-4	6			3, 17, 21, 28, 133	---	---	----
202011355	Mimarlık (İngilizce) (%50 Burslu)	4	MF-4	30			3, 17, 21, 28, 133	---	---	----
202011364	Mimarlık (İngilizce) (%25 Burslu)	4	MF-4	9			3, 17, 21, 28, 133	---	---	----
202010903	Peyzaj Mimarlığı (Tam Burslu)	4	MF-4	2			3, 21, 133	109000	---	318,16710
202010912	Peyzaj Mimarlığı (%50 Burslu)	4	MF-4	20			3, 21, 133	---	---	
202011125	Peyzaj Mimarlığı (%25 Burslu)	4	MF-4	3			3, 21, 133	---	---	
	Mühendislik Fakültesi									
202010427	Bilgisayar Mühendisliği (İngilizce) (Ücretli)	4	MF-4	3			17, 21, 28, 133	---	---	
202010436	Bilgisayar Mühendisliği (İngilizce) (Tam Burslu)	4	MF-4	5			3, 17, 21, 28, 133	38100	---	425,53461
202010409	Bilgisayar Mühendisliği (İngilizce) (%50 Burslu)	4	MF-4	40			3, 17, 21, 28, 133	216000	---	223,75459
202011204	Bilgisayar Mühendisliği (İngilizce) (%25 Burslu)	4	MF-4	2			3, 17, 21, 28, 133	---	---	
202010887	Biyomedikal Mühendisliği (İngilizce) (Ücretli)	4	MF-4	4			17, 21, 28, 133	---	---	
202010824	Biyomedikal Mühendisliği (İngilizce) (Tam Burslu)	4	MF-4	5			3, 17, 21, 28, 133	37500	---	426,68193
202010833	Biyomedikal Mühendisliği (İngilizce) (%50 Burslu)	4	MF-4	38			3, 17, 21, 28, 133	221000	---	218,88512
202010842	Biyomedikal Mühendisliği (İngilizce) (%25 Burslu)	4	MF-4	3			3, 17, 21, 28, 133	---	---	
202010799	Elektrik-Elektronik Mühendisliği (İngilizce) (Ücretli)	4	MF-4	3			17, 21, 28, 133	---	---	
202010806	Elektrik-Elektronik Mühendisliği (İngilizce) (Tam Burslu)	4	MF-4	5			3, 17, 21, 28, 133	38900	---	423,96996
202010815	Elektrik-Elektronik Mühendisliği (İngilizce) (%50 Burslu)	4	MF-4	35			3, 17, 21, 28, 133	201000	---	234,92105
202011213	Elektrik-Elektronik Mühendisliği (İngilizce) (%25 Burslu)	4	MF-4	2			3, 17, 21, 28, 133	---	---	
202010463	Endüstri Mühendisliği (İngilizce) (Ücretli)	4	MF-4	6			17, 21, 28, 133	---	---	
202010472	Endüstri Mühendisliği (İngilizce) (Tam Burslu)	4	MF-4	8			3, 17, 21, 28, 133	37100	---	427,50188
202010418	Endüstri Mühendisliği (İngilizce) (%50 Burslu)	4	MF-4	60			3, 17, 21, 28, 133	170000	---	257,52905
202011222	Endüstri Mühendisliği (İngilizce) (%25 Burslu)	4	MF-4	6			3, 17, 21, 28, 133	---	---	
202011373	İnşaat Mühendisliği (Ücretli)	4	MF-4	15			46, 133	---	---	----
202011382	İnşaat Mühendisliği (Tam Burslu)	4	MF-4	6			3, 46, 133	---	---	----
202011549	İnşaat Mühendisliği (%50 Burslu)	4	MF-4	30			3, 46, 133	---	---	----
202011558	İnşaat Mühendisliği (%25 Burslu)	4	MF-4	9			3, 46, 133	---	---	----
202010851	İnşaat Mühendisliği (İngilizce) (Ücretli)	4	MF-4	15			17, 21, 28, 133	---	---	
202010869	İnşaat Mühendisliği (İngilizce) (Tam Burslu)	4	MF-4	8			3, 17, 21, 28, 133	48200	---	406,67982
202010878	İnşaat Mühendisliği (İngilizce) (%50 Burslu)	4	MF-4	40			3, 17, 21, 28, 133	141000	---	282,27928
202011231	İnşaat Mühendisliği (İngilizce) (%25 Burslu)	4	MF-4	17			3, 17, 21, 28, 133	---	---	
202011504	Makine Mühendisliği (Ücretli)	4	MF-4	5			46, 133	---	---	----
202011513	Makine Mühendisliği (Tam Burslu)	4	MF-4	5			3, 46, 133	---	---	----
202011522	Makine Mühendisliği (%50 Burslu)	4	MF-4	30			3, 46, 133	---	---	----
202011531	Makine Mühendisliği (%25 Burslu)	4	MF-4	10			3, 46, 133	---	---	----
202010499	Makine Mühendisliği (İngilizce) (Ücretli)	4	MF-4	2			17, 21, 28, 133	---	---	
202010745	Makine Mühendisliği (İngilizce) (Tam Burslu)	4	MF-4	5			3, 17, 21, 28, 133	42100	---	417,95390
202010754	Makine Mühendisliği (İngilizce) (%50 Burslu)	4	MF-4	40			3, 17, 21, 28, 133	207000	---	231,01004
202011249	Makine Mühendisliği (İngilizce) (%25 Burslu)	4	MF-4	3			3, 17, 21, 28, 133	---	---	
202010921	Mekatronik Mühendisliği (İngilizce) (Ücretli)	4	MF-4	2			17, 21, 28, 133	---	---	
202010939	Mekatronik Mühendisliği (İngilizce) (Tam Burslu)	4	MF-4	4			3, 17, 21, 28, 133	41000	---	420,05471
202010948	Mekatronik Mühendisliği (İngilizce) (%50 Burslu)	4	MF-4	30			3, 17, 21, 28, 133	185000	---	245,86659
202011258	Mekatronik Mühendisliği (İngilizce) (%25 Burslu)	4	MF-4	4			3, 17, 21, 28, 133	---	---	
202011037	Otomotiv Mühendisliği (İngilizce) (Ücretli)	4	MF-4	2			17, 21, 28, 133	---	---	
202011046	Otomotiv Mühendisliği (İngilizce) (Tam Burslu)	4	MF-4	3			3, 17, 21, 28, 133	44200	---	414,16724
202011055	Otomotiv Mühendisliği (İngilizce) (%50 Burslu)	4	MF-4	22			3, 17, 21, 28, 133	212000	---	227,13715
202011064	Otomotiv Mühendisliği (İngilizce) (%25 Burslu)	4	MF-4	3			3, 17, 21, 28, 133	---	---	
202010763	Yazılım Mühendisliği (İngilizce) (Ücretli)	4	MF-4	3			17, 21, 28, 133	---	---	
202010781	Yazılım Mühendisliği (İngilizce) (Tam Burslu)	4	MF-4	3			3, 17, 21, 28, 133	41100	---	419,88973
202010772	Yazılım Mühendisliği (İngilizce) (%50 Burslu)	4	MF-4	22			3, 17, 21, 28, 133	222000	---	218,07391
202011267	Yazılım Mühendisliği (İngilizce) (%25 Burslu)	4	MF-4	2			3, 17, 21, 28, 133	---	---	
202010384	Yazılım Mühendisliği (İng.) (UOLP-SUNY Brockport) (Ücretli)	4	MF-4	5			17, 21, 28, 199, 251	---	---	
	İHSAN DOĞRAMACI BİLKENT ÜNİVERSİTESİ (ANKARA)									
	Fen Fakültesi									
202110065	Fizik (İngilizce) (Tam Burslu)	4	MF-2	20			3, 17, 21, 23, 28	68200	---	374,65598
202110586	Fizik (İngilizce) (%50 Burslu)	4	MF-2	3			3, 17, 21, 23, 28	---	---	
202110083	Kimya (İngilizce) (Tam Burslu)	4	MF-2	20			3, 17, 21, 23, 28	94300	---	336,44605
202110595	Kimya (İngilizce) (%50 Burslu)	4	MF-2	3			3, 17, 21, 23, 28	---	---	
202110108	Matematik (İngilizce) (Tam Burslu)	4	MF-1	20			3, 17, 21, 23, 28	89200	---	346,18186
202110602	Matematik (İngilizce) (%50 Burslu)	4	MF-1	25			3, 17, 21, 23, 28	---	---	
202110126	Moleküler Biyoloji ve Genetik (İngilizce) (Tam Burslu)	4	MF-3	20			3, 17, 21, 23, 28	8140	---	493,52337
202110611	Moleküler Biyoloji ve Genetik (İngilizce) (%50 Burslu)	4	MF-3	15			3, 17, 21, 23, 28	24900	---	451,60330
202110117	Moleküler Biyoloji ve Genetik (İngilizce) (Ücretli)	4	MF-3	20			17, 21, 23, 28	56400	---	390,76559
	Güzel Sanatlar Tasarım ve Mimarlık Fakültesi									
202110956	İç Mimarlık ve Çevre Tasarımı (İngilizce) (Tam Burslu)	4	TM-1	17			3, 17, 21, 23, 28	18000	---	427,80859
202110629	İç Mimarlık ve Çevre Tasarımı (İngilizce) (%50 Burslu)	4	TM-1	33			3, 17, 21, 23, 28	49000	---	378,92104
202110135	İç Mimarlık ve Çevre Tasarımı (İngilizce) (Ücretli)	4	TM-1	115			17, 21, 23, 28	359000	---	230,54218
202111036	İletişim ve Tasarım (İngilizce) (Tam Burslu)	4	TS-1	6			3, 17, 21, 23, 28	1080	---	453,84000
202111045	İletişim ve Tasarım (İngilizce) (%50 Burslu)	4	TS-1	34			3, 17, 21, 23, 28	37000	---	350,88042
202111054	İletişim ve Tasarım (İngilizce) (Ücretli)	4	TS-1	20			17, 21, 23, 28	171000	---	271,77424

TABLO-4. Merkezi Yerleştirme İle Öğrenci Alan Yükseköğretim Lisans Programları

2013-ÖSYS TERCİH KILAVUZU

PROGRAM KODU (1)	PROGRAM ADI (2)	ÖĞR. SÜRE (3)	PUAN TÜRÜ (4)	GENEL KONT (5)	OKUL BİRİNCİSİ KONT (6)	MEB BURS (7)	ÖZEL KOŞUL VE AÇIKLAMALAR (8)	2012-ÖSYS 0,12BAŞARI SIRASI (9)	2012-ÖSYS EK PUANLI B.SIRA (10)	2012-ÖSYS EN KÜÇÜK PUAN (11)
202110965	Kentsel Tasarım ve Peyzaj Mimarisi (İngilizce) (Tam Burslu)	4	MF-4	5			3, 17, 21, 23, 28	42700	---	416,97572
202110638	Kentsel Tasarım ve Peyzaj Mimarisi (İngilizce) (%50 Burslu)	4	MF-4	45			3, 17, 21, 23, 28	199000	---	236,25480
202111072	Mimarlık (İngilizce) (Tam Burslu)	4	MF-4	5			3, 17, 21, 23, 28	6690	---	498,82050
202111081	Mimarlık (İngilizce) (%50 Burslu)	4	MF-4	10			3, 17, 21, 23, 28	15000	---	474,66294
202111063	Mimarlık (İngilizce) (Ücretli)	4	MF-4	35			17, 21, 23, 28	38900	---	423,97989
202110189	Hukuk Fakültesi (İngilizce) (Tam Burslu)	4	TM-2	20			3, 17, 21, 23, 28	111	---	528,78404
202110823	Hukuk Fakültesi (İngilizce) (%50 Burslu)	4	TM-2	20			3, 17, 21, 23, 28	1780	---	488,94304
202110171	Hukuk Fakültesi (İngilizce) (Ücretli)	4	TM-2	120			17, 21, 23, 28	24200	---	415,00204
İktisadi, İdari ve Sosyal Bilimler Fakültesi										
202110205	İktisat (İngilizce) (Tam Burslu)	4	TM-1	20			3, 17, 21, 23, 28	2760	---	482,23678
202110647	İktisat (İngilizce) (%50 Burslu)	4	TM-1	80			3, 17, 21, 23, 28	50100	---	377,62530
202110198	İktisat (İngilizce) (Ücretli)	4	TM-1	50			17, 21, 23, 28	201000	---	282,07935
202110223	Küresel ve Uluslararası İlişkiler (İng)(UOLP-SUNY B)(%50 Burs)	4	TM-2	1			17, 28, 251, 252, 255, 749	36900	---	395,95875
202110214	Küresel ve Uluslararası İlişkiler (İng)(UOLP-SUNY Binghamton)	4	TM-2	9			17, 28, 251, 252, 749		---	
202110241	Psikoloji (İngilizce) (Tam Burslu)	4	TM-3	10			3, 17, 21, 23, 28	2320	---	480,99443
202110656	Psikoloji (İngilizce) (%50 Burslu)	4	TM-3	15			3, 17, 21, 23, 28	17900	---	425,45727
202110232	Psikoloji (İngilizce) (Ücretli)	4	TM-3	30			17, 21, 23, 28	74800	---	359,46711
202110268	Siyaset Bilimi ve Kamu Yönetimi (İngilizce) (Tam Burslu)	4	TM-2	20			3, 17, 21, 23, 28	15200	---	432,50309
202110665	Siyaset Bilimi ve Kamu Yönetimi (İngilizce) (%50 Burslu)	4	TM-2	130			3, 17, 21, 23, 28	169000	---	297,17508
202110286	Uluslararası İlişkiler (İngilizce) (Tam Burslu)	4	TM-2	20			3, 17, 21, 23, 28	3480	---	473,57830
202110674	Uluslararası İlişkiler (İngilizce) (%50 Burslu)	4	TM-2	80			3, 17, 21, 23, 28	64800	---	364,44456
202110277	Uluslararası İlişkiler (İngilizce) (Ücretli)	4	TM-2	50			17, 21, 23, 28	226000	---	274,97549
İnsani Bilimler ve Edebiyat Fakültesi										
202110902	Amerikan Kültürü ve Edebiyatı (İngilizce) (Tam Burslu)	4	DİL-1	10			3, 21, 23, 28, 77	1890	---	485,49273
202110683	Amerikan Kültürü ve Edebiyatı (İngilizce) (%50 Burslu)	4	DİL-1	30			3, 21, 23, 28, 77	23400	---	276,99411
202110911	Arkeoloji (İngilizce) (Tam Burslu)	4	TM-3	10			3, 17, 21, 23, 28	88200	---	349,39410
202110841	Arkeoloji (İngilizce) (%50 Burslu)	4	TM-3	10			3, 17, 21, 23, 28	407000	---	213,57738
202110929	Felsefe (İngilizce) (Tam Burslu)	4	TM-3	15			3, 17, 21, 23, 28	52300	---	379,64966
202110938	İngiliz Dili ve Edebiyatı (İngilizce) (Tam Burslu)	4	DİL-1	10			3, 21, 23, 28, 77	1290	---	495,61671
202110717	İngiliz Dili ve Edebiyatı (İngilizce) (%50 Burslu)	4	DİL-1	40			3, 21, 23, 28, 77	18100	---	317,75603
202110992	Mütercim-Tercümanlık (İng-Fra-Türkçe) (Tam Burslu)	4	DİL-1	5			3, 21, 23, 28, 96	489	---	516,46849
202110814	Mütercim-Tercümanlık (İng-Fra-Türkçe) (%50 Burslu)	4	DİL-1	45			3, 21, 23, 28, 96	...	---	----
İşletme Fakültesi										
202110383	İşletme (İngilizce) (Tam Burslu)	4	TM-1	20			3, 17, 21, 23, 28	2740	---	482,47027
202110726	İşletme (İngilizce) (%50 Burslu)	4	TM-1	60			3, 17, 21, 23, 28	38900	---	392,13100
202110374	İşletme (İngilizce) (Ücretli)	4	TM-1	100			17, 21, 23, 28	133000	---	313,13121
Mühendislik Fakültesi										
202110408	Bilgisayar Mühendisliği (İngilizce) (Tam Burslu)	4	MF-4	50			3, 17, 21, 23, 28	3210	---	514,30264
202110735	Bilgisayar Mühendisliği (İngilizce) (%50 Burslu)	4	MF-4	20			3, 17, 21, 23, 28	11500	---	483,94504
202110392	Bilgisayar Mühendisliği (İngilizce) (Ücretli)	4	MF-4	90			17, 21, 23, 28	59100	---	387,97744
202110426	Elektrik-Elektronik Mühendisliği (İngilizce) (Tam Burslu)	4	MF-4	50			3, 17, 21, 23, 28	578	---	536,39966
202110744	Elektrik-Elektronik Mühendisliği (İngilizce) (%50 Burslu)	4	MF-4	20			3, 17, 21, 23, 28	5530	---	503,38448
202110417	Elektrik-Elektronik Mühendisliği (İngilizce) (Ücretli)	4	MF-4	90			17, 21, 23, 28	31600	---	438,08923
202110444	Endüstri Mühendisliği (İngilizce) (Tam Burslu)	4	MF-4	50			3, 17, 21, 23, 28	2800	---	516,73876
202110753	Endüstri Mühendisliği (İngilizce) (%50 Burslu)	4	MF-4	20			3, 17, 21, 23, 28	8580	---	492,46197
202110435	Endüstri Mühendisliği (İngilizce) (Ücretli)	4	MF-4	90			17, 21, 23, 28	43300	---	415,91679
202110877	Makine Mühendisliği (İngilizce) (Tam Burslu)	4	MF-4	25			3, 17, 21, 23, 28	5730	---	502,53370
202110886	Makine Mühendisliği (İngilizce) (%50 Burslu)	4	MF-4	30			3, 17, 21, 23, 28	17200	---	469,33963
202110868	Makine Mühendisliği (İngilizce) (Ücretli)	4	MF-4	40			17, 21, 23, 28	49300	---	404,69974
Uygulamalı Teknoloji ve İşletmecilik Yüksekokulu										
202111009	Bilgisayar Teknolojisi ve Bilişim Sistemleri (İng.) (Tam Burslu)	4	YGS-1	10			1, 3, 17, 21, 23, 28	27500	31	460,16431
202110762	Bilgisayar Teknolojisi ve Bilişim Sistemleri (İng.) (%50 Burslu)	4	YGS-1	90			1, 3, 17, 21, 23, 28	481000	33900	244,99674
202111018	İşletme Bilgi Yönetimi (İngilizce) (Tam Burslu)	4	YGS-6	5			1, 3, 17, 21, 23, 28	48700	10200	432,36002
202110771	İşletme Bilgi Yönetimi (İngilizce) (%50 Burslu)	4	YGS-6	45			1, 3, 17, 21, 23, 28	1083614	144000	210,20171
202111027	Turizm ve Otel İşletmeciliği (İngilizce) (Tam Burslu)	4	YGS-6	10			1, 3, 17, 21, 23, 28	112000	20200	378,99977
202110789	Turizm ve Otel İşletmeciliği (İngilizce) (%50 Burslu)	4	YGS-6	60			1, 3, 17, 21, 23, 28	1071623	144000	211,34598
Uygulamalı Yabancı Diller Y.O.										
202110974	Bankacılık ve Finans (İngilizce) (Tam Burslu)	4	YGS-6	3			1, 3, 17, 21, 23, 28	37300	8060	446,66424
202110798	Bankacılık ve Finans (İngilizce) (%50 Burslu)	4	YGS-6	27			1, 3, 17, 21, 23, 28	765000	130000	240,74196
İNÖNÜ ÜNİVERSİTESİ (MALATYA)										
105310416	Diş Hekimliği Fakültesi	5	MF-3	66	2		46	15800	---	472,36764
105310019	Eczacılık Fakültesi	5	MF-3	60	2		11, 46	22600	---	456,78725
Eğitim Fakültesi										
105310028	Bilgisayar ve Öğretim Teknolojileri Öğretmenliği	4	YGS-1	55	2		1	258000	11300	295,11737
105310037	Fen Bilgisi Öğretmenliği	4	MF-2	60	2		1	161000	13000	261,37956
105310046	İlköğretim Matematik Öğretmenliği	4	MF-1	95	3	9	1, 75	71500	10100	371,15088
105310055	İngilizce Öğretmenliği	4	DİL-1	50	2		1, 15	8270	961	412,17080
105310064	Okul Öncesi Öğretmenliği	4	YGS-5	70	2		1	123000	21500	379,16022
105330305	Okul Öncesi Öğretmenliği (İÖ)	4	YGS-5	70	2		1, 2	...	---	----
105310073	Rehberlik ve Psikolojik Danışmanlık	4	TM-3	70	2	14	75	23400	---	415,75965
105330165	Rehberlik ve Psikolojik Danışmanlık (İÖ)	4	TM-3	70	2		2	29000	---	407,14969
105310082	Sınıf Öğretmenliği	4	TM-2	95	3		1	53700	9110	375,78232
105310091	Sosyal Bilgiler Öğretmenliği	4	TS-1	60	2		1	18400	1350	374,86481
105310107	Türkçe Öğretmenliği	4	TS-2	60	2		1	10500	1030	406,46127
105310452	Zihin Engelliler Öğretmenliği	4	YGS-4	50	2	17	1, 75	40800	11200	424,22190
Fen-Edebiyat Fakültesi										
105310143	Biyoloji	4	MF-2	30	1		46	---	---	---
105310443	Felsefe	4	TM-3	70	2		---	228000	---	279,13550
105330244	Felsefe (İÖ)	4	TM-3	70	2		2	268000	---	265,07126
105310479	İngiliz Dili ve Edebiyatı	4	DİL-1	40	1		21	15300	---	342,85050

TABLO-4. Merkezi Yerleştirme İle Öğrenci Alan Yükseköğretim Lisans Programları

2013-ÖSYS TERCİH KILAVUZU

PROGRAM KODU (1)	PROGRAM ADI (2)	ÖGR. SÜRE (3)	PUAN TÜRÜ (4)	GENEL KONT (5)	OKUL BİRİNCİSİ KONT (6)	MEB BURS (7)	ÖZEL KOŞUL VE AÇIKLAMALAR (8)	2012-ÖSYS 0,12BAŞARI SIRASI (9)	2012-ÖSYS EK PUANLI B.SIRA (10)	2012-ÖSYS EN KÜÇÜK PUAN (11)
105310161	Kimya	4	MF-2	40	1		46		---	
105310179	Matematik	4	MF-1	80	2		46		---	
105310558	Moleküler Biyoloji ve Genetik	4	MF-3	40	1		21	76700	---	357,92881
105310188	Sosyoloji	4	TM-3	70	2			120000	---	328,59700
105330102	Sosyoloji (İÖ)	4	TM-3	70	2		2	164000	---	305,59039
105310197	Tarih	4	TS-2	70	2			82300	---	331,04181
105330226	Tarih (İÖ)	4	TS-2	70	2		2	113000	---	313,26315
105310204	Türk Dili ve Edebiyatı	4	TS-2	70	2			91900	---	325,17834
105330156	Türk Dili ve Edebiyatı (İÖ)	4	TS-2	70	2		2	168000	---	287,62105
Güzel Sanatlar ve Tasarım Fakültesi										
105310488	Peyzaj Mimarlığı	4	MF-4	45	2			194000	---	239,63484
105310461	Hukuk Fakültesi	4	TM-2	30	1			16500	---	429,64350
İktisadi ve İdari Bilimler Fakültesi										
105310213	Ekonometri	4	TM-1	50	2		46	243000	---	267,01573
105330262	Ekonometri (İÖ)	4	TM-1	50	2		2, 46	294000	---	250,37583
105310619	Ekonometri (Uzaktan Eğitim)	4	TM-1	100	3		226	---	---	----
105310222	İktisat	4	TM-1	95	3		46	209000	---	279,35674
105330111	İktisat (İÖ)	4	TM-1	95	3		2, 46	267000	---	259,13452
105310231	İşletme	4	TM-1	120	3		46	198000	---	283,29925
105330129	İşletme (İÖ)	4	TM-1	120	3		2, 46	261000	---	260,84910
105310513	İşletme (Uzaktan Eğitim)	4	TM-1	50	2		226	---	---	----
105310585	Maliye	4	TM-1	45	2		46	116000	---	322,55813
105310249	Siyaset Bilimi ve Kamu Yönetimi	4	TM-2	95	3		46	121000	---	321,62701
105330138	Siyaset Bilimi ve Kamu Yönetimi (İÖ)	4	TM-2	95	3		2, 46	179000	---	292,96971
105310522	Siyaset Bilimi ve Kamu Yönetimi (Uzaktan Eğitim)	4	TM-2	150	4		226	---	---	----
105310391	Uluslararası İlişkiler	4	TM-2	70	2		46	126000	---	318,69938
105330298	Uluslararası İlişkiler (İÖ)	4	TM-2	70	2		2, 46	---	---	----
İlahiyat Fakültesi										
105310594	İlahiyat	4	YGS-4	150	4		1, 121	143000	31700	366,44599
105330289	İlahiyat (İÖ)	4	YGS-4	150	4		1, 2, 121	182000	38300	354,14395
105310407	İlköğretim Din Kültürü ve Ahlak Bilgisi Öğretmenliği	4	YGS-4	85	3	11	1, 75	79300	19700	394,72621
105330208	İlköğretim Din Kültürü ve Ahlak Bilgisi Öğretmenliği (İÖ)	4	YGS-4	85	3		1, 2	103000	24500	382,31658
İletişim Fakültesi										
105310504	Halkla İlişkiler ve Tanıtım	4	TS-1	45	2			38200	---	349,70261
105330271	Halkla İlişkiler ve Tanıtım (İÖ)	4	TS-1	45	2		2	53900	---	335,99443
105310601	Halkla İlişkiler ve Tanıtım (Uzaktan Eğitim)	4	TS-1	100	3		226	---	---	----
Mühendislik Fakültesi										
105310425	Bilgisayar Mühendisliği	4	MF-4	60	2		46	91700	---	339,38537
105310258	Elektrik-Elektronik Mühendisliği	4	MF-4	60	2		17, 21, 86	77500	---	359,21513
105330147	Elektrik-Elektronik Mühendisliği (İÖ)	4	MF-4	60	2		2, 17, 21, 86	105000	---	322,24287
105310267	Gıda Mühendisliği	4	MF-4	50	2		46	140000	---	283,93260
105310434	İnşaat Mühendisliği	4	MF-4	50	2		46	70800	---	369,44496
105330235	İnşaat Mühendisliği (İÖ)	4	MF-4	50	2		2, 46	88100	---	344,33529
105310276	Kimya Mühendisliği	4	MF-4	70	2		46	182000	---	247,89066
105330183	Kimya Mühendisliği (İÖ)	4	MF-4	70	2		2, 46	223000	---	216,09878
105310285	Maden Mühendisliği	4	MF-4	40	1		46	---	---	----
105310294	Makine Mühendisliği	4	MF-4	60	2		46	118000	---	306,73116
105330217	Makine Mühendisliği (İÖ)	4	MF-4	60	2		2, 46	137000	---	286,36083
105310567	Tıp Fakültesi	6	MF-3	135	4			10400	---	486,46410
105310301	Tıp Fakültesi (İngilizce)	6	MF-3	50	2		15, 17, 28	9950	---	487,89940
Ziraat Fakültesi										
105310497	Bahçe Bitkileri	4	MF-2	45	2			200000	---	229,75828
Malatya Sağlık Yüksekokulu										
105310319	Ebelik	4	YGS-2	55	2		1, 38, 78	168000	17400	319,07648
105310549	Fizyoterapi ve Rehabilitasyon	4	YGS-2	50	2		1	21800	4750	468,74388
105310328	Hemşirelik	4	YGS-2	200	5		1, 38	103000	13500	366,46830
105330253	Hemşirelik (İÖ)	4	YGS-2	125	4		1, 2, 38	135000	15600	339,61465
105310576	Odyoloji	4	YGS-2	50	2		1	36300	6970	445,28838
İSTANBUL 29 MAYIS ÜNİVERSİTESİ										
Edebiyat Fakültesi										
202210028	Felsefe (Tam Burslu)	4	TM-3	5			3, 21, 714	77600	---	357,24974
202210073	Felsefe (%50 Burslu)	4	TM-3	14			3, 21, 714	---	---	----
202210134	Felsefe (%25 Burslu)	4	TM-3	5			3, 21, 714	---	---	----
202210046	Tarih (Tam Burslu)	4	TS-2	5			3, 21, 714	6390	---	420,34884
202210082	Tarih (%50 Burslu)	4	TS-2	15			3, 21, 714	30900	---	372,52768
202210143	Tarih (%25 Burslu)	4	TS-2	5			3, 21, 714	---	---	----
202210064	Türk Dili ve Edebiyatı (Tam Burslu)	4	TS-2	5			3, 21, 714	8030	---	414,02497
202210091	Türk Dili ve Edebiyatı (%50 Burslu)	4	TS-2	15			3, 21, 714	---	---	----
202210125	Türk Dili ve Edebiyatı (%25 Burslu)	4	TS-2	5			3, 21, 714	---	---	----
İktisadi ve İdari Bilimler Fakültesi										
202210152	Siyaset Bilimi ve Uluslararası İlişkiler (İngilizce) (Tam Burslu)	4	TM-2	5			3, 17, 21, 28, 714	---	---	----
202210161	Siyaset Bilimi ve Uluslararası İlişkiler (İngilizce) (%50 Burslu)	4	TM-2	15			3, 17, 21, 28, 714	---	---	----
202210179	Siyaset Bilimi ve Uluslararası İlişkiler (İngilizce) (%25 Burslu)	4	TM-2	10			3, 17, 21, 28, 714	---	---	----
Uluslararası İslam ve Din Bilimleri Fakültesi										
202210107	İslam ve Din Bilimleri (Tam Burslu)	4	YGS-4	5			1, 3, 17, 121, 708, 714	6920	1830	485,84484
202210116	İslam ve Din Bilimleri (%50 Burslu)	4	YGS-4	30			1, 3, 17, 121, 708, 714	23400	6670	446,54512
İPEK ÜNİVERSİTESİ (ANKARA)										
İnsan ve Toplum Bilimleri Fakültesi										
207010015	İngiliz Dili ve Edebiyatı (İngilizce) (Tam Burslu)	4	DİL-1	5			3, 21, 28, 77, 159	---	---	----
207010024	İngiliz Dili ve Edebiyatı (İngilizce) (%50 Burslu)	4	DİL-1	7			3, 21, 28, 77, 159	---	---	----

TABLO-4. Merkezi Yerleştirme İle Öğrenci Alan Yükseköğretim Lisans Programları

2013-ÖSYS TERCİH KILAVUZU

PROGRAM KODU (1)	PROGRAM ADI (2)	ÖĞR. SÜRE (3)	PUAN TÜRÜ (4)	GENEL KONT (5)	OKUL BİRİNCİSİ KONT (6)	MEB BURS (7)	ÖZEL KOŞUL VE AÇIKLAMALAR (8)	2012-ÖSYS 0,12BAŞARI SIRASI (9)	2012-ÖSYS EK PUANLI B.SIRA (10)	2012-ÖSYS EN KÜÇÜK PUAN (11)
207010033	Tarih (İngilizce) (Tam Burslu)	4	TS-2	5			3, 17, 21, 28, 159	...	---	----
207010042	Tarih (İngilizce) (%50 Burslu)	4	TS-2	7			3, 17, 21, 28, 159	...	---	----
207010218	Türk Dili ve Edebiyatı (Tam Burslu)	4	TS-2	5			3, 21, 159	...	---	----
207010227	Türk Dili ve Edebiyatı (%50 Burslu)	4	TS-2	7			3, 21, 159	...	---	----
İşletme ve Yönetim Bilimleri Fakültesi										
207010087	İktisat (İngilizce) (Ücretli)	4	TM-1	5			17, 21, 28, 159	...	---	----
207010096	İktisat (İngilizce) (Tam Burslu)	4	TM-1	5			3, 17, 21, 28, 159	...	---	----
207010103	İktisat (İngilizce) (%50 Burslu)	4	TM-1	15			3, 17, 21, 28, 159	...	---	----
207010051	İşletme (İngilizce) (Ücretli)	4	TM-1	10			17, 21, 28, 159	...	---	----
207010069	İşletme (İngilizce) (Tam Burslu)	4	TM-1	5			3, 17, 21, 28, 159	...	---	----
207010078	İşletme (İngilizce) (%50 Burslu)	4	TM-1	15			3, 17, 21, 28, 159	...	---	----
Sanat ve Tasarım Fakültesi										
207010112	Animasyon (Tam Burslu)	4	TS-1	5			3, 21, 159	...	---	----
207010121	Animasyon (%50 Burslu)	4	TS-1	7			3, 21, 159	...	---	----
207010139	Film Tasarımı (Tam Burslu)	4	TS-1	5			3, 21, 159	...	---	----
207010148	Film Tasarımı (%50 Burslu)	4	TS-1	7			3, 21, 159	...	---	----
Siyasal Bilimler Fakültesi										
207010184	Siyaset Bilimi (İngilizce) (Ücretli)	4	TM-2	10			17, 21, 28, 159	...	---	----
207010193	Siyaset Bilimi (İngilizce) (Tam Burslu)	4	TM-2	5			3, 17, 21, 28, 159	...	---	----
207010209	Siyaset Bilimi (İngilizce) (%50 Burslu)	4	TM-2	10			3, 17, 21, 28, 159	...	---	----
207010157	Uluslararası İlişkiler (İngilizce) (Ücretli)	4	TM-2	10			17, 21, 28, 159	...	---	----
207010166	Uluslararası İlişkiler (İngilizce) (Tam Burslu)	4	TM-2	5			3, 17, 21, 28, 159	...	---	----
207010175	Uluslararası İlişkiler (İngilizce) (%50 Burslu)	4	TM-2	10			3, 17, 21, 28, 159	...	---	----
İSTANBUL AREL ÜNİVERSİTESİ										
Fen-Edebiyat Fakültesi										
202311007	Moleküler Biyoloji ve Genetik (İngilizce) (Ücretli)	4	MF-3	2			17, 21, 28, 215	...	---	----
202311016	Moleküler Biyoloji ve Genetik (İngilizce) (Tam Burslu)	4	MF-3	4			3, 17, 21, 28, 215	40200	---	420,48058
202311025	Moleküler Biyoloji ve Genetik (İngilizce) (%50 Burslu)	4	MF-3	30			3, 17, 21, 28, 215	216000	---	212,26380
202311034	Moleküler Biyoloji ve Genetik (İngilizce) (%25 Burslu)	4	MF-3	4			3, 17, 21, 28, 215	...	---	----
202310187	Mütercim-Tercümanlık (İngilizce) (Tam Burslu)	4	DİL-1	4			3, 21, 28, 215	3270	---	467,56889
202310503	Mütercim-Tercümanlık (İngilizce) (%50 Burslu)	4	DİL-1	40			3, 21, 28, 215	27800	---	248,33067
202310699	Psikoloji (Ücretli)	4	TM-3	103			46, 215	321000	---	247,61977
202310706	Psikoloji (Tam Burslu)	4	TM-3	14			3, 46, 215	26300	---	411,12116
202310715	Psikoloji (%50 Burslu)	4	TM-3	8			3, 46, 215	54100	---	377,79214
202310848	Psikoloji (%25 Burslu)	4	TM-3	13			3, 46, 215	139000	---	318,44306
202311088	Sosyoloji (Ücretli)	4	TM-3	5			46, 215	...	---	----
202311097	Sosyoloji (Tam Burslu)	4	TM-3	5			3, 46, 215	89200	---	348,66520
202311104	Sosyoloji (%50 Burslu)	4	TM-3	40			3, 46, 215	366000	---	232,95231
202311273	Sosyoloji (%25 Burslu)	4	TM-3	5			3, 46, 215	...	---	----
202310151	Türk Dili ve Edebiyatı (Ücretli)	4	TS-2	4			46, 215	335000	---	230,66723
202310169	Türk Dili ve Edebiyatı (Tam Burslu)	4	TS-2	3			3, 46, 215	86400	---	328,54152
202310521	Türk Dili ve Edebiyatı (%50 Burslu)	4	TS-2	22			3, 46, 215	...	---	----
202310539	Türk Dili ve Edebiyatı (%25 Burslu)	4	TS-2	4			3, 46, 215	...	---	----
İktisadi ve İdari Bilimler Fakültesi										
202310072	İşletme (Ücretli)	4	TM-1	3			46, 215	...	---	----
202310081	İşletme (Tam Burslu)	4	TM-1	7			3, 46, 215	99100	---	333,42283
202310099	İşletme (%50 Burslu)	4	TM-1	54			3, 46, 215	388000	---	218,91907
202310857	İşletme (%25 Burslu)	4	TM-1	10			3, 46, 215	...	---	----
202310239	İşletme (İngilizce) (Ücretli)	4	TM-1	3			17, 21, 28, 215	...	---	----
202310248	İşletme (İngilizce) (Tam Burslu)	4	TM-1	6			3, 17, 21, 28, 215	70500	---	355,99091
202310548	İşletme (İngilizce) (%50 Burslu)	4	TM-1	46			3, 17, 21, 28, 215	...	---	----
202310866	İşletme (İngilizce) (%25 Burslu)	4	TM-1	4			3, 17, 21, 28, 215	...	---	----
202311316	Siyaset Bilimi ve Kamu Yönetimi (Ücretli)	4	TM-2	15			46, 215	...	---	----
202311325	Siyaset Bilimi ve Kamu Yönetimi (Tam Burslu)	4	TM-2	6			3, 46, 215	69700	---	359,88999
202311334	Siyaset Bilimi ve Kamu Yönetimi (%50 Burslu)	4	TM-2	33			3, 46, 215	256000	---	264,84664
202311458	Siyaset Bilimi ve Kamu Yönetimi (%25 Burslu)	4	TM-2	6			3, 46, 215	...	---	----
202310106	Uluslararası İlişkiler (Ücretli)	4	TM-2	5			46, 215	...	---	----
202310115	Uluslararası İlişkiler (Tam Burslu)	4	TM-2	7			3, 46, 215	76500	---	353,86519
202310124	Uluslararası İlişkiler (%50 Burslu)	4	TM-2	48			3, 46, 215	341000	---	237,39965
202310884	Uluslararası İlişkiler (%25 Burslu)	4	TM-2	7			3, 46, 215	...	---	----
202310257	Uluslararası İlişkiler (İngilizce) (Ücretli)	4	TM-2	2			17, 21, 28, 215	...	---	----
202310266	Uluslararası İlişkiler (İngilizce) (Tam Burslu)	4	TM-2	6			3, 17, 21, 28, 215	64400	---	364,84234
202310557	Uluslararası İlişkiler (İngilizce) (%50 Burslu)	4	TM-2	52			3, 17, 21, 28, 215	338000	---	238,30515
202310875	Uluslararası İlişkiler (İngilizce) (%25 Burslu)	4	TM-2	4			3, 17, 21, 28, 215	...	---	----
202311113	Uluslararası Ticaret ve Finans (İngilizce) (Ücretli)	4	TM-1	2			17, 21, 28, 215	...	---	----
202311122	Uluslararası Ticaret ve Finans (İngilizce) (Tam Burslu)	4	TM-1	6			3, 17, 21, 28, 215	66300	---	359,86904
202311131	Uluslararası Ticaret ve Finans (İngilizce) (%50 Burslu)	4	TM-1	47			3, 17, 21, 28, 215	365000	---	228,64692
202311282	Uluslararası Ticaret ve Finans (İngilizce) (%25 Burslu)	4	TM-1	5			3, 17, 21, 28, 215	...	---	----
İletişim Fakültesi										
202310399	Gazetecilik (Ücretli)	4	TS-1	5			46, 215	278000	---	228,46642
202310406	Gazetecilik (Tam Burslu)	4	TS-1	4			3, 46, 215	19800	---	372,54402
202310893	Gazetecilik (%50 Burslu)	4	TS-1	26			3, 46, 215	145000	---	283,35412
202310415	Gazetecilik (%25 Burslu)	4	TS-1	5			3, 46, 215	213000	---	254,38662
202310803	Görsel İletişim Tasarımı (Ücretli)	4	TS-1	5			46, 215	...	---	----
202310812	Görsel İletişim Tasarımı (Tam Burslu)	4	TS-1	5			3, 46, 215	19400	---	373,15027
202310821	Görsel İletişim Tasarımı (%50 Burslu)	4	TS-1	35			3, 46, 215	164000	---	274,75170
202310839	Görsel İletişim Tasarımı (%25 Burslu)	4	TS-1	5			3, 46, 215	243000	---	242,33698
202310275	Halkla İlişkiler ve Reklamcılık (Ücretli)	4	TS-1	7			46, 215	297000	---	219,23299
202310284	Halkla İlişkiler ve Reklamcılık (Tam Burslu)	4	TS-1	6			3, 46, 215	15200	---	380,81313
202310566	Halkla İlişkiler ve Reklamcılık (%50 Burslu)	4	TS-1	42			3, 46, 215	131000	---	289,92853

TABLO-4. Merkezi Yerleştirme İle Öğrenci Alan Yükseköğretim Lisans Programları

2013-ÖSYS TERCİH KILAVUZU

PROGRAM KODU (1)	PROGRAM ADI (2)	ÖĞR. SÜRE (3)	PUAN TÜRÜ (4)	GENEL KONT (5)	OKUL BİRİNCİSİ KONT (6)	MEB BURS (7)	ÖZEL KOŞUL VE AÇIKLAMALAR (8)	2012-ÖSYS 0,12BAŞARI SIRASI (9)	2012-ÖSYS EK PUANLI B.SIRA (10)	2012-ÖSYS EN KÜÇÜK PUAN (11)
202310575	Halkla İlişkiler ve Reklamcılık (%25 Burslu)	4	TS-1	9			3, 46, 215	194000	---	262,25353
202311343	Medya ve İletişim Sistemleri (Ücretli)	4	TS-1	10			46, 215	---	---	---
202311352	Medya ve İletişim Sistemleri (Tam Burslu)	4	TS-1	4			3, 46, 215	21200	---	370,30172
202311361	Medya ve İletişim Sistemleri (%50 Burslu)	4	TS-1	30			3, 46, 215	149000	---	281,61084
202310293	Radyo, Televizyon ve Sinema (Ücretli)	4	TS-1	7			46, 215	287000	---	224,06342
202310309	Radyo, Televizyon ve Sinema (Tam Burslu)	4	TS-1	6			3, 46, 215	12100	---	387,61316
202310584	Radyo, Televizyon ve Sinema (%50 Burslu)	4	TS-1	46			3, 46, 215	127000	---	292,27670
202310593	Radyo, Televizyon ve Sinema (%25 Burslu)	4	TS-1	5			3, 46, 215	187000	---	265,21047
Mühendislik-Mimarlık Fakültesi										
202311467	Bilgisayar Mühendisliği (Ücretli)	4	MF-4	5			46, 215	---	---	---
202311476	Bilgisayar Mühendisliği (Tam Burslu)	4	MF-4	4			3, 46, 215	---	---	---
202311485	Bilgisayar Mühendisliği (%50 Burslu)	4	MF-4	30			3, 46, 215	---	---	---
202311494	Bilgisayar Mühendisliği (%25 Burslu)	4	MF-4	5			3, 46, 215	---	---	---
202310424	Bilgisayar Mühendisliği (İngilizce) (Ücretli)	4	MF-4	2			17, 21, 28, 215	---	---	---
202310433	Bilgisayar Mühendisliği (İngilizce) (Tam Burslu)	4	MF-4	3			3, 17, 21, 28, 215	58100	---	389,55715
202310909	Bilgisayar Mühendisliği (İngilizce) (%50 Burslu)	4	MF-4	25			3, 17, 21, 28, 215	---	---	---
202310442	Bilgisayar Mühendisliği (İngilizce) (%25 Burslu)	4	MF-4	4			3, 17, 21, 28, 215	---	---	---
202311501	Elektrik-Elektronik Mühendisliği (Ücretli)	4	MF-4	5			46, 215	---	---	---
202311519	Elektrik-Elektronik Mühendisliği (Tam Burslu)	4	MF-4	4			3, 46, 215	---	---	---
202311528	Elektrik-Elektronik Mühendisliği (%50 Burslu)	4	MF-4	30			3, 46, 215	---	---	---
202311537	Elektrik-Elektronik Mühendisliği (%25 Burslu)	4	MF-4	5			3, 46, 215	---	---	---
202310212	Elektrik-Elektronik Mühendisliği (İngilizce) (Ücretli)	4	MF-4	2			17, 21, 28, 215	---	---	---
202310221	Elektrik-Elektronik Mühendisliği (İngilizce) (Tam Burslu)	4	MF-4	3			3, 17, 21, 28, 215	55800	---	393,46937
202310609	Elektrik-Elektronik Mühendisliği (İngilizce) (%50 Burslu)	4	MF-4	25			3, 17, 21, 28, 215	---	---	---
202310918	Elektrik-Elektronik Mühendisliği (İngilizce) (%25 Burslu)	4	MF-4	4			3, 17, 21, 28, 215	---	---	---
202310196	Endüstri Mühendisliği (İngilizce) (Ücretli)	4	MF-4	3			17, 21, 28, 215	---	---	---
202310203	Endüstri Mühendisliği (İngilizce) (Tam Burslu)	4	MF-4	6			3, 17, 21, 28, 215	50300	---	402,79552
202310618	Endüstri Mühendisliği (İngilizce) (%50 Burslu)	4	MF-4	49			3, 17, 21, 28, 215	---	---	---
202310927	Endüstri Mühendisliği (İngilizce) (%25 Burslu)	4	MF-4	2			3, 17, 21, 28, 215	---	---	---
202310769	Endüstri Ürünleri Tasarımı (Ücretli)	4	MF-4	4			46, 215	---	---	---
202310778	Endüstri Ürünleri Tasarımı (Tam Burslu)	4	MF-4	2			3, 46, 215	63400	---	381,07360
202310787	Endüstri Ürünleri Tasarımı (%50 Burslu)	4	MF-4	16			3, 46, 215	---	---	---
202310796	Endüstri Ürünleri Tasarımı (%25 Burslu)	4	MF-4	2			3, 46, 215	---	---	---
202310981	İç Mimarlık (Ücretli)	4	MF-4	5			46, 215	---	---	---
202310999	İç Mimarlık (Tam Burslu)	4	MF-4	5			3, 46, 215	65000	---	378,58756
202311404	İç Mimarlık (%50 Burslu)	4	MF-4	40			3, 46, 215	196000	---	238,27772
202311413	İç Mimarlık (%25 Burslu)	4	MF-4	4			3, 46, 215	---	---	---
202311149	İnşaat Mühendisliği (Ücretli)	4	MF-4	16			46, 215	---	---	---
202311158	İnşaat Mühendisliği (Tam Burslu)	4	MF-4	6			3, 46, 215	54500	---	395,70169
202311167	İnşaat Mühendisliği (%50 Burslu)	4	MF-4	30			3, 46, 215	142000	---	282,09079
202311291	İnşaat Mühendisliği (%25 Burslu)	4	MF-4	8			3, 46, 215	168000	---	259,15889
202311176	Makine Mühendisliği (Ücretli)	4	MF-4	2			46, 215	---	---	---
202311185	Makine Mühendisliği (Tam Burslu)	4	MF-4	6			3, 46, 215	60400	---	385,91391
202311194	Makine Mühendisliği (%50 Burslu)	4	MF-4	47			3, 46, 215	---	---	---
202311307	Makine Mühendisliği (%25 Burslu)	4	MF-4	5			3, 46, 215	---	---	---
202310451	Mimarlık (Ücretli)	4	MF-4	48			46, 215	---	---	---
202310469	Mimarlık (Tam Burslu)	4	MF-4	8			3, 46, 215	36200	---	429,25535
202310936	Mimarlık (%50 Burslu)	4	MF-4	12			3, 46, 215	59400	---	387,55538
202310478	Mimarlık (%25 Burslu)	4	MF-4	8			3, 46, 215	94000	---	336,35500
Sağlık Bilimleri Yüksekokulu										
202310724	Beslenme ve Diyetetik (Ücretli)	4	YGS-2	50			1, 46, 215	223000	20000	294,86663
202310733	Beslenme ve Diyetetik (Tam Burslu)	4	YGS-2	6			1, 3, 46, 215	25600	5350	462,36177
202310954	Beslenme ve Diyetetik (%50 Burslu)	4	YGS-2	8			1, 3, 46, 215	45700	8150	431,94552
202311422	Çocuk Gelişimi (Ücretli)	4	YGS-5	23			1, 46, 215	---	---	---
202311431	Çocuk Gelişimi (Tam Burslu)	4	YGS-5	6			1, 3, 46, 215	---	---	---
202311449	Çocuk Gelişimi (%50 Burslu)	4	YGS-5	31			1, 3, 46, 215	---	---	---
202311043	Fizyoterapi ve Rehabilitasyon (Ücretli)	4	YGS-2	49			1, 46, 215	116000	14500	354,07832
202311052	Fizyoterapi ve Rehabilitasyon (Tam Burslu)	4	YGS-2	6			1, 3, 46, 215	18800	4230	474,32281
202311061	Fizyoterapi ve Rehabilitasyon (%50 Burslu)	4	YGS-2	5			1, 3, 46, 215	31200	6210	453,15141
202311079	Fizyoterapi ve Rehabilitasyon (%25 Burslu)	4	YGS-2	4			1, 3, 46, 215	57900	9690	415,59164
202310742	Hemşirelik (Ücretli)	4	YGS-2	57			1, 38, 46, 215	582000	30400	225,84032
202310751	Hemşirelik (Tam Burslu)	4	YGS-2	7			1, 3, 38, 46, 215	113000	14300	356,59591
202310972	Hemşirelik (%50 Burslu)	4	YGS-2	5			1, 3, 38, 46, 215	154000	16700	327,02797
202310963	Hemşirelik (%25 Burslu)	4	YGS-2	4			1, 3, 38, 46, 215	241000	20800	288,32624
202311379	Sağlık Yönetimi (Ücretli)	4	YGS-6	27			1, 46, 215	---	---	---
202311388	Sağlık Yönetimi (Tam Burslu)	4	YGS-6	6			1, 3, 46, 215	161000	26700	353,57518
202311397	Sağlık Yönetimi (%50 Burslu)	4	YGS-6	27			1, 3, 46, 215	543000	95100	265,69579
202311201	Sosyal Hizmet (Ücretli)	4	YGS-5	40			1, 46, 215	833000	72800	252,75646
202311219	Sosyal Hizmet (Tam Burslu)	4	YGS-5	6			1, 3, 46, 215	74000	15600	407,33171
202311228	Sosyal Hizmet (%50 Burslu)	4	YGS-5	18			1, 3, 46, 215	232000	30800	341,29545
Uygulamalı Bilimler Yüksekokulu										
202310318	Bankacılık ve Finans (Ücretli)	4	YGS-6	3			1, 46, 215	682000	119000	249,37388
202310327	Bankacılık ve Finans (Tam Burslu)	4	YGS-6	7			1, 3, 46, 215	178000	29100	346,37212
202310627	Bankacılık ve Finans (%50 Burslu)	4	YGS-6	44			1, 3, 46, 215	740000	127000	243,24203
202310636	Bankacılık ve Finans (%25 Burslu)	4	YGS-6	20			1, 3, 46, 215	1006104	143000	217,54943
202311546	Gayrimenkul ve Varlık Değerleme (Ücretli)	4	YGS-6	5			1, 46, 215	---	---	---
202311555	Gayrimenkul ve Varlık Değerleme (Tam Burslu)	4	YGS-6	3			1, 3, 46, 215	---	---	---
202311564	Gayrimenkul ve Varlık Değerleme (%50 Burslu)	4	YGS-6	16			1, 3, 46, 215	---	---	---
202311573	Gayrimenkul ve Varlık Değerleme (%25 Burslu)	4	YGS-6	10			1, 3, 46, 215	---	---	---
202310336	Muhasebe Bilgi Sistemleri (Ücretli)	4	YGS-6	2			1, 46, 215	829000	136000	234,38277

TABLO-4. Merkezi Yerleştirme İle Öğrenci Alan Yükseköğretim Lisans Programları

2013-ÖSYS TERCİH KILAVUZU

PROGRAM KODU (1)	PROGRAM ADI (2)	ÖGR. SÜRE (3)	PUAN TÜRÜ (4)	GENEL KONT (5)	OKUL BİRİNCİSİ KONT (6)	MEB BURS (7)	ÖZEL KOŞUL VE AÇIKLAMALAR (8)	2012-ÖSYS 0,12BAŞARI SIRASI (9)	2012-ÖSYS EK PUANLI B.SIRA (10)	2012-ÖSYS EN KÜÇÜK PUAN (11)
202310345	Muhasebe Bilgi Sistemleri (Tam Burslu)	4	YGS-6	4			1, 3, 46, 215	207000	33000	335,71004
202310645	Muhasebe Bilgi Sistemleri (%50 Burslu)	4	YGS-6	28			1, 3, 46, 215	868000	138000	230,66545
202310654	Muhasebe Bilgi Sistemleri (%25 Burslu)	4	YGS-6	10			1, 3, 46, 215	1090965	144000	209,50292
202310363	Turizm ve Otelcilik (Ücretli)	4	YGS-6	2			1, 46, 215			
202310354	Turizm ve Otelcilik (Tam Burslu)	4	YGS-6	5			1, 3, 46, 215	241000	38200	324,52414
202310663	Turizm ve Otelcilik (%50 Burslu)	4	YGS-6	39			1, 3, 46, 215	1003173	143000	217,82881
202310672	Turizm ve Otelcilik (%25 Burslu)	4	YGS-6	8			1, 3, 46, 215			
202310372	Uluslararası Lojistik ve Taşımacılık (Ücretli)	4	YGS-6	22			1, 46, 215			
202310381	Uluslararası Lojistik ve Taşımacılık (Tam Burslu)	4	YGS-6	7			1, 3, 46, 215	183000	29700	344,34658
202310681	Uluslararası Lojistik ve Taşımacılık (%50 Burslu)	4	YGS-6	38			1, 3, 46, 215	595000	105000	259,24863
202310945	Uluslararası Lojistik ve Taşımacılık (%25 Burslu)	4	YGS-6	7			1, 3, 46, 215	801000	133000	237,19565
İSTANBUL AYDIN ÜNİVERSİTESİ										
202411236	Diş Hekimliği Fakültesi (Ücretli)	5	MF-3	28			15, 52	47900	---	405,95832
202411245	Diş Hekimliği Fakültesi (Tam Burslu)	5	MF-3	4			3, 15, 52	13900	---	477,37878
202411299	Diş Hekimliği Fakültesi (%75 Burslu)	5	MF-3	1			3, 15, 52	14600	---	475,54348
202411306	Diş Hekimliği Fakültesi (%50 Burslu)	5	MF-3	1			3, 15, 52	16300	---	471,27324
202411315	Diş Hekimliği Fakültesi (%25 Burslu)	5	MF-3	1			3, 15, 52	20100	---	462,17270
Eğitim Fakültesi										
202410186	Bilgisayar ve Öğretim Teknolojileri Öğretmenliği (Ücretli)	4	YGS-1	5			1, 46, 52			
202410741	Bilgisayar ve Öğretim Teknolojileri Öğretmenliği (Tam Burslu)	4	YGS-1	6			1, 3, 46, 52	201000	6500	316,12440
202411324	Bilgisayar ve Öğretim Teknolojileri Öğretmenliği (%75 Burslu)	4	YGS-1	4			1, 3, 46, 52	211000	7270	311,76820
202410195	Bilgisayar ve Öğretim Teknolojileri Öğretmenliği (%50 Burslu)	4	YGS-1	41			1, 3, 46, 52	597000	40500	229,38347
202410759	Bilgisayar ve Öğretim Teknolojileri Öğretmenliği (%25 Burslu)	4	YGS-1	4			1, 3, 46, 52			
202410538	İngilizce Öğretmenliği (Ücretli)	4	DİL-1	12			1, 15, 52, 127	22500	1440	283,39689
202410644	İngilizce Öğretmenliği (Tam Burslu)	4	DİL-1	5			1, 3, 15, 52, 127	3220	630	468,28723
202411333	İngilizce Öğretmenliği (%75 Burslu)	4	DİL-1	4			1, 3, 15, 52, 127	6360	858	431,99328
202410653	İngilizce Öğretmenliği (%50 Burslu)	4	DİL-1	23			1, 3, 15, 52, 127	12100	1120	373,32479
202410662	İngilizce Öğretmenliği (%25 Burslu)	4	DİL-1	6			1, 3, 15, 52, 127	19900	1360	302,94845
202410556	Okul Öncesi Öğretmenliği (Ücretli)	4	YGS-5	50			1, 46, 52	602000	56700	278,89955
202410565	Okul Öncesi Öğretmenliği (Tam Burslu)	4	YGS-5	10			1, 3, 46, 52	129000	22100	376,26336
202411342	Okul Öncesi Öğretmenliği (%75 Burslu)	4	YGS-5	4			1, 3, 46, 52	135000	22600	373,78752
202410671	Okul Öncesi Öğretmenliği (%50 Burslu)	4	YGS-5	30			1, 3, 46, 52	238000	31300	339,64966
202410689	Okul Öncesi Öğretmenliği (%25 Burslu)	4	YGS-5	6			1, 3, 46, 52	310000	36500	323,06066
202410547	Rehberlik ve Psikolojik Danışmanlık (Ücretli)	4	TM-3	46			46, 52	214000	---	284,64086
202410698	Rehberlik ve Psikolojik Danışmanlık (Tam Burslu)	4	TM-3	8			3, 46, 52	19400	---	422,64667
202411351	Rehberlik ve Psikolojik Danışmanlık (%75 Burslu)	4	TM-3	3			3, 46, 52	28700	---	407,57640
202410705	Rehberlik ve Psikolojik Danışmanlık (%50 Burslu)	4	TM-3	10			3, 46, 52	50400	---	381,53135
202410714	Rehberlik ve Psikolojik Danışmanlık (%25 Burslu)	4	TM-3	13			3, 46, 52	76100	---	358,44707
202410574	Sınıf Öğretmenliği (Ücretli)	4	TM-2	58			1, 46, 52			
202410583	Sınıf Öğretmenliği (Tam Burslu)	4	TM-2	12			1, 3, 46, 52	51300	8900	378,34905
202411369	Sınıf Öğretmenliği (%75 Burslu)	4	TM-2	2			1, 3, 46, 52	66300	10000	363,08747
202410723	Sınıf Öğretmenliği (%50 Burslu)	4	TM-2	28			1, 3, 46, 52	120000	12500	322,27049
202410732	Sınıf Öğretmenliği (%25 Burslu)	4	TM-2	20			1, 3, 46, 52	174000	14500	295,09832
202411642	Türkçe Öğretmenliği (Ücretli)	4	TS-2	43			1, 46, 52	192000	3810	277,58388
202411651	Türkçe Öğretmenliği (Tam Burslu)	4	TS-2	7			1, 3, 46, 52	5830	747	422,87811
202411669	Türkçe Öğretmenliği (%50 Burslu)	4	TS-2	6			1, 3, 46, 52	29300	1570	374,33459
202411678	Türkçe Öğretmenliği (%25 Burslu)	4	TS-2	14			1, 3, 46, 52	66600	1960	341,43206
Fen-Edebiyat Fakültesi										
202410768	İngiliz Dili ve Edebiyatı (Tam Burslu)	4	DİL-1	4			3, 15, 52, 127	5010	---	446,47048
202411378	İngiliz Dili ve Edebiyatı (%75 Burslu)	4	DİL-1	15			3, 15, 52, 127	10800	---	386,34064
202410026	İngiliz Dili ve Edebiyatı (%50 Burslu)	4	DİL-1	21			3, 15, 52, 127	23500	---	276,04799
202410786	İstatistik (Tam Burslu)	4	MF-1	3			3, 46, 52	132000	---	297,91877
202411387	İstatistik (%75 Burslu)	4	MF-1	7			3, 46, 52		---	
202410238	İstatistik (%50 Burslu)	4	MF-1	15			3, 46, 52		---	
202410802	Matematik-Bilgisayar (Tam Burslu)	4	MF-1	3			3, 46, 52	108000	---	323,10019
202411396	Matematik-Bilgisayar (%75 Burslu)	4	MF-1	7			3, 46, 52	240000	---	218,35441
202410211	Matematik-Bilgisayar (%50 Burslu)	4	MF-1	20			3, 46, 52		---	
202410035	Psikoloji (Ücretli)	4	TM-3	90			46, 52	203000	---	288,76578
202410044	Psikoloji (Tam Burslu)	4	TM-3	13			3, 46, 52	20200	---	421,06588
202411403	Psikoloji (%75 Burslu)	4	TM-3	5			3, 46, 52	29400	---	406,69434
202410053	Psikoloji (%50 Burslu)	4	TM-3	10			3, 46, 52	51800	---	380,14262
202410829	Psikoloji (%25 Burslu)	4	TM-3	12			3, 46, 52	133000	---	321,70911
202411748	Sosyoloji (Ücretli)	4	TM-3	5			46, 52	---	---	----
202411757	Sosyoloji (Tam Burslu)	4	TM-3	4			3, 46, 52	---	---	----
202411766	Sosyoloji (%75 Burslu)	4	TM-3	2			3, 46, 52	---	---	----
202411775	Sosyoloji (%50 Burslu)	4	TM-3	24			3, 46, 52	---	---	----
202411784	Sosyoloji (%25 Burslu)	4	TM-3	5			3, 46, 52	---	---	----
202410247	Türk Dili ve Edebiyatı (Ücretli)	4	TS-2	25			46, 52	---	---	----
202410838	Türk Dili ve Edebiyatı (Tam Burslu)	4	TS-2	7			3, 46, 52	38400	---	364,50231
202411412	Türk Dili ve Edebiyatı (%75 Burslu)	4	TS-2	4			3, 46, 52	46800	---	356,74868
202410256	Türk Dili ve Edebiyatı (%50 Burslu)	4	TS-2	25			3, 46, 52	293000	---	243,75750
202410847	Türk Dili ve Edebiyatı (%25 Burslu)	4	TS-2	4			3, 46, 52	255000	---	255,56596
202410529	Hukuk Fakültesi (Ücretli)	4	TM-2	160			15, 52	144000	---	308,82242
202410502	Hukuk Fakültesi (Tam Burslu)	4	TM-2	20			3, 15, 52	16700	---	429,17071
202411421	Hukuk Fakültesi (%75 Burslu)	4	TM-2	4			3, 15, 52	19500	---	423,53288
202410511	Hukuk Fakültesi (%50 Burslu)	4	TM-2	4			3, 15, 52	23900	---	415,46097
202411439	Hukuk Fakültesi (%25 Burslu)	4	TM-2	12			3, 15, 52	41900	---	389,36070
İktisadi ve İdari Bilimler Fakültesi										
202410405	Ekonomi ve Finans (Ücretli)	4	TM-1	12			46, 52	---	---	----
202410856	Ekonomi ve Finans (Tam Burslu)	4	TM-1	8			3, 46, 52	90800	---	339,33019

TABLO-4. Merkezi Yerleştirme İle Öğrenci Alan Yükseköğretim Lisans Programları

2013-ÖSYS TERCİH KILAVUZU

PROGRAM KODU (1)	PROGRAM ADI (2)	ÖĞR. SÜRE (3)	PUAN TÜRÜ (4)	GENEL KONT (5)	OKUL BİRİNCİSİ KONT (6)	MEB BURS (7)	ÖZEL KOŞUL VE AÇIKLAMALAR (8)	2012-ÖSYS 0,12BAŞARI SIRASI (9)	2012-ÖSYS EK PUANLI B.SIRA (10)	2012-ÖSYS EN KÜÇÜK PUAN (11)
202411448	Ekonomi ve Finans (%75 Burslu)	4	TM-1	5			3, 46, 52	134000	---	312,68975
202410414	Ekonomi ve Finans (%50 Burslu)	4	TM-1	50			3, 46, 52	345000	---	235,03224
202410865	Ekonomi ve Finans (%25 Burslu)	4	TM-1	5			3, 46, 52	401000	---	208,29897
202410089	İşletme (Ücretli)	4	TM-1	25			4, 52		---	
202410098	İşletme (Tam Burslu)	4	TM-1	8			3, 4, 52	91100	---	339,13995
202411457	İşletme (%75 Burslu)	4	TM-1	5			3, 4, 52	136000	---	311,59937
202410105	İşletme (%50 Burslu)	4	TM-1	30			3, 4, 52	299000	---	248,76737
202410892	İşletme (%25 Burslu)	4	TM-1	12			3, 4, 52	386000	---	219,83658
202410062	İşletme (İngilizce) (Ücretli)	4	TM-1	12			15, 17, 28, 52		---	
202410874	İşletme (İngilizce) (Tam Burslu)	4	TM-1	8			3, 15, 17, 28, 52	65600	---	360,58348
202411466	İşletme (İngilizce) (%75 Burslu)	4	TM-1	3			3, 15, 17, 28, 52	115000	---	323,14081
202410071	İşletme (İngilizce) (%50 Burslu)	4	TM-1	52			3, 15, 17, 28, 52	323000	---	241,66342
202410883	İşletme (İngilizce) (%25 Burslu)	4	TM-1	5			3, 15, 17, 28, 52		---	
202410486	Muhasebe ve Finans Yönetimi (Ücretli)	4	TM-1	9			46, 52		---	
202410908	Muhasebe ve Finans Yönetimi (Tam Burslu)	4	TM-1	8			3, 46, 52	112000	---	325,25324
202411475	Muhasebe ve Finans Yönetimi (%75 Burslu)	4	TM-1	5			3, 46, 52	165000	---	297,27965
202410495	Muhasebe ve Finans Yönetimi (%50 Burslu)	4	TM-1	55			3, 46, 52	400000	---	209,25982
202410917	Muhasebe ve Finans Yönetimi (%25 Burslu)	4	TM-1	3			3, 46, 52		---	
202411793	Sivil Hava Ulaştırma İşletmeciliği (İngilizce) (Ücretli)	4	TM-1	29			15, 17, 28, 52		---	----
202411809	Sivil Hava Ulaştırma İşletmeciliği (İngilizce) (Tam Burslu)	4	TM-1	6			3, 15, 17, 28, 52		---	----
202411818	Sivil Hava Ulaştırma İşletmeciliği (İngilizce) (%75 Burslu)	4	TM-1	5			3, 15, 17, 28, 52		---	----
202411827	Sivil Hava Ulaştırma İşletmeciliği (İngilizce) (%50 Burslu)	4	TM-1	10			3, 15, 17, 28, 52		---	----
202411836	Sivil Hava Ulaştırma İşletmeciliği (İngilizce) (%25 Burslu)	4	TM-1	10			3, 15, 17, 28, 52		---	----
202410389	Siyaset Bilimi ve Uluslararası İlişkiler (İngilizce) (Ücretli)	4	TM-2	35			15, 17, 28, 52		---	
202410926	Siyaset Bilimi ve Uluslararası İlişkiler (İngilizce) (Tam Burslu)	4	TM-2	9			3, 15, 17, 28, 52	43000	---	387,97664
202411484	Siyaset Bilimi ve Uluslararası İlişkiler (İngilizce) (%75 Burslu)	4	TM-2	4			3, 15, 17, 28, 52	63300	---	365,86729
202410398	Siyaset Bilimi ve Uluslararası İlişkiler (İngilizce) (%50 Burslu)	4	TM-2	15			3, 15, 17, 28, 52	180000	---	292,26411
202410935	Siyaset Bilimi ve Uluslararası İlişkiler (İngilizce) (%25 Burslu)	4	TM-2	27			3, 15, 17, 28, 52	301000	---	250,01691
202410114	Uluslararası Ticaret (İngilizce) (Ücretli)	4	TM-1	30			15, 17, 28, 52		---	
202410944	Uluslararası Ticaret (İngilizce) (Tam Burslu)	4	TM-1	8			3, 15, 17, 28, 52	56200	---	370,58981
202410123	Uluslararası Ticaret (İngilizce) (%50 Burslu)	4	TM-1	17			3, 15, 17, 28, 52	224000	---	273,80441
202410953	Uluslararası Ticaret (İngilizce) (%25 Burslu)	4	TM-1	25			3, 15, 17, 28, 52	358000	---	230,98246
	İletişim Fakültesi									
202410468	Gazetecilik (Ücretli)	4	TS-1	29			46, 52	289000	---	223,33089
202410989	Gazetecilik (Tam Burslu)	4	TS-1	7			3, 46, 52	21500	---	369,74046
202411509	Gazetecilik (%75 Burslu)	4	TS-1	4			3, 46, 52	33500	---	354,46705
202410477	Gazetecilik (%50 Burslu)	4	TS-1	25			3, 46, 52	99900	---	306,16003
202410998	Gazetecilik (%25 Burslu)	4	TS-1	5			3, 46, 52	186000	---	265,62642
202410441	Halkla İlişkiler ve Tanıtım (Ücretli)	4	TS-1	31			46, 52	259000	---	236,19259
202411006	Halkla İlişkiler ve Tanıtım (Tam Burslu)	4	TS-1	7			3, 46, 52	14500	---	382,30335
202411518	Halkla İlişkiler ve Tanıtım (%75 Burslu)	4	TS-1	4			3, 46, 52	28300	---	360,44345
202410459	Halkla İlişkiler ve Tanıtım (%50 Burslu)	4	TS-1	21			3, 46, 52	77600	---	319,37834
202411015	Halkla İlişkiler ve Tanıtım (%25 Burslu)	4	TS-1	7			3, 46, 52	193000	---	262,43810
202410423	Radio, Televizyon ve Sinema (Ücretli)	4	TS-1	30			46, 52	236000	---	245,21990
202411024	Radio, Televizyon ve Sinema (Tam Burslu)	4	TS-1	7			3, 46, 52	11400	---	389,30516
202411527	Radio, Televizyon ve Sinema (%75 Burslu)	4	TS-1	5			3, 46, 52	28800	---	359,87397
202410432	Radio, Televizyon ve Sinema (%50 Burslu)	4	TS-1	21			3, 46, 52	73600	---	321,94815
202411033	Radio, Televizyon ve Sinema (%25 Burslu)	4	TS-1	7			3, 46, 52	181000	---	267,42102
202411845	Reklamcılık (Ücretli)	4	TS-1	30			46, 52		---	----
202411854	Reklamcılık (Tam Burslu)	4	TS-1	6			3, 46, 52		---	----
202411863	Reklamcılık (%75 Burslu)	4	TS-1	5			3, 46, 52		---	----
202411872	Reklamcılık (%50 Burslu)	4	TS-1	12			3, 46, 52		---	----
202411881	Reklamcılık (%25 Burslu)	4	TS-1	7			3, 46, 52		---	----
202411899	Televizyon Haberciliği ve Programcılığı (Ücretli)	4	TS-1	30			46, 52		---	----
202411906	Televizyon Haberciliği ve Programcılığı (Tam Burslu)	4	TS-1	6			3, 46, 52		---	----
202411915	Televizyon Haberciliği ve Programcılığı (%75 Burslu)	4	TS-1	5			3, 46, 52		---	----
202411924	Televizyon Haberciliği ve Programcılığı (%50 Burslu)	4	TS-1	12			3, 46, 52		---	----
202411933	Televizyon Haberciliği ve Programcılığı (%25 Burslu)	4	TS-1	7			3, 46, 52		---	----
	Mühendislik Fakültesi									
202410132	Bilgisayar Mühendisliği (İngilizce) (Ücretli)	4	MF-4	10			15, 17, 28, 52		---	
202411042	Bilgisayar Mühendisliği (İngilizce) (Tam Burslu)	4	MF-4	6			3, 15, 17, 28, 52	52400	---	399,15202
202411536	Bilgisayar Mühendisliği (İngilizce) (%75 Burslu)	4	MF-4	5			3, 15, 17, 28, 52	69900	---	370,98082
202410141	Bilgisayar Mühendisliği (İngilizce) (%50 Burslu)	4	MF-4	39			3, 15, 17, 28, 52	208000	---	230,12422
202410265	Elektrik-Elektronik Mühendisliği (İngilizce) (Ücretli)	4	MF-4	7			15, 17, 28, 52		---	
202411069	Elektrik-Elektronik Mühendisliği (İngilizce) (Tam Burslu)	4	MF-4	6			3, 15, 17, 28, 52	52200	---	399,56927
202411545	Elektrik-Elektronik Mühendisliği (İngilizce) (%75 Burslu)	4	MF-4	5			3, 15, 17, 28, 52	76000	---	361,36124
202410274	Elektrik-Elektronik Mühendisliği (İngilizce) (%50 Burslu)	4	MF-4	39			3, 15, 17, 28, 52	183000	---	247,44927
202411078	Elektrik-Elektronik Mühendisliği (İngilizce) (%25 Burslu)	4	MF-4	3			3, 15, 17, 28, 52		---	
202410283	Endüstri Mühendisliği (İngilizce) (Ücretli)	4	MF-4	10			15, 17, 28, 52		---	
202411087	Endüstri Mühendisliği (İngilizce) (Tam Burslu)	4	MF-4	7			3, 15, 17, 28, 52	44500	---	413,43834
202411554	Endüstri Mühendisliği (İngilizce) (%75 Burslu)	4	MF-4	4			3, 15, 17, 28, 52	61200	---	384,68012
202410292	Endüstri Mühendisliği (İngilizce) (%50 Burslu)	4	MF-4	44			3, 15, 17, 28, 52	146000	---	277,83865
202411096	Endüstri Mühendisliği (İngilizce) (%25 Burslu)	4	MF-4	5			3, 15, 17, 28, 52		---	
202410326	Gıda Mühendisliği (Ücretli)	4	MF-4	5			46, 52		---	
202411121	Gıda Mühendisliği (Tam Burslu)	4	MF-4	6			3, 46, 52	55700	---	393,59534
202411563	Gıda Mühendisliği (%75 Burslu)	4	MF-4	4			3, 46, 52	92900	---	337,77818
202410335	Gıda Mühendisliği (%50 Burslu)	4	MF-4	40			3, 46, 52	188000	---	244,02176
202411139	Gıda Mühendisliği (%25 Burslu)	4	MF-4	5			3, 46, 52	218000	---	221,94859
202411209	İnşaat Mühendisliği (Ücretli)	4	MF-4	43			46, 52		---	
202411218	İnşaat Mühendisliği (Tam Burslu)	4	MF-4	7			3, 46, 52	48400	---	406,18182

TABLO-4. Merkezi Yerleştirme İle Öğrenci Alan Yükseköğretim Lisans Programları

2013-ÖSYS TERCİH KILAVUZU

PROGRAM KODU (1)	PROGRAM ADI (2)	ÖGR. SÜRE (3)	PUAN TÜRÜ (4)	GENEL KONT (5)	OKUL BİRİNCİSİ KONT (6)	MEB BURS (7)	ÖZEL KOŞUL VE AÇIKLAMALAR (8)	2012-ÖSYS 0,12BAŞARI SIRASI (9)	2012-ÖSYS EK PUANLI B.SIRA (10)	2012-ÖSYS EN KÜÇÜK PUAN (11)
202411572	İnşaat Mühendisliği (%75 Burslu)	4	MF-4	3			3, 46, 52	57500	---	390,56872
202411227	İnşaat Mühendisliği (%50 Burslu)	4	MF-4	17			3, 46, 52	99000	---	329,88939
202410344	Makine Mühendisliği (Ücretli)	4	MF-4	16			46, 52		---	
202411148	Makine Mühendisliği (Tam Burslu)	4	MF-4	6			3, 46, 52	58800	---	388,39358
202410353	Makine Mühendisliği (%50 Burslu)	4	MF-4	32			3, 46, 52	159000	---	265,77010
202411157	Makine Mühendisliği (%25 Burslu)	4	MF-4	6			3, 46, 52	226000	---	211,64317
202411687	Mekatronik Mühendisliği (Ücretli)	4	MF-4	10			46, 52		---	
202411696	Mekatronik Mühendisliği (Tam Burslu)	4	MF-4	4			3, 46, 52	54200	---	396,11521
202411703	Mekatronik Mühendisliği (%50 Burslu)	4	MF-4	21			3, 46, 52	110000	---	316,40006
202411712	Mekatronik Mühendisliği (%25 Burslu)	4	MF-4	5			3, 46, 52		---	
202411166	Tekstil Mühendisliği (Tam Burslu)	4	MF-4	4			3, 46, 52	109000	---	318,17308
202411606	Tekstil Mühendisliği (%75 Burslu)	4	MF-4	28			3, 46, 52		---	
202410371	Tekstil Mühendisliği (%50 Burslu)	4	MF-4	8			3, 46, 52		---	
202410308	Yazılım Mühendisliği (İngilizce) (Ücretli)	4	MF-4	3			15, 17, 28, 52		---	
202411103	Yazılım Mühendisliği (İngilizce) (Tam Burslu)	4	MF-4	5			3, 15, 17, 28, 52	51500	---	400,67727
202411615	Yazılım Mühendisliği (İngilizce) (%75 Burslu)	4	MF-4	4			3, 15, 17, 28, 52	71800	---	367,87071
202410317	Yazılım Mühendisliği (İngilizce) (%50 Burslu)	4	MF-4	38			3, 15, 17, 28, 52		---	
Mimarlık ve Tasarım Fakültesi										
202410159	Mimarlık (Ücretli)	4	MF-4	79			46, 52	211000	---	227,90303
202410168	Mimarlık (Tam Burslu)	4	MF-4	11			3, 46, 52	32400	---	436,61285
202411599	Mimarlık (%75 Burslu)	4	MF-4	4			3, 46, 52	40200	---	421,48372
202410177	Mimarlık (%50 Burslu)	4	MF-4	7			3, 46, 52	49500	---	404,17776
202411193	Mimarlık (%25 Burslu)	4	MF-4	6			3, 46, 52	82200	---	352,39245
202411942	Peyzaj Mimarlığı ve Kentsel Tasarım (Ücretli)	4	MF-4	34			46, 52	...	---	----
202411951	Peyzaj Mimarlığı ve Kentsel Tasarım (Tam Burslu)	4	MF-4	6			3, 46, 52	...	---	----
202411969	Peyzaj Mimarlığı ve Kentsel Tasarım (%75 Burslu)	4	MF-4	3			3, 46, 52	...	---	----
202411987	Peyzaj Mimarlığı ve Kentsel Tasarım (%50 Burslu)	4	MF-4	12			3, 46, 52	...	---	----
202411978	Peyzaj Mimarlığı ve Kentsel Tasarım (%25 Burslu)	4	MF-4	5			3, 46, 52	...	---	----
Sağlık Bilimleri Fakültesi										
202411996	Çocuk Gelişimi (Ücretli)	4	TM-3	34			46, 52	...	---	----
202412004	Çocuk Gelişimi (Tam Burslu)	4	TM-3	6			3, 46, 52	...	---	----
202412013	Çocuk Gelişimi (%75 Burslu)	4	TM-3	5			3, 46, 52	...	---	----
202412022	Çocuk Gelişimi (%50 Burslu)	4	TM-3	10			3, 46, 52	...	---	----
202412031	Çocuk Gelişimi (%25 Burslu)	4	TM-3	5			3, 46, 52	...	---	----
202412049	Odyoloji (Ücretli)	4	MF-3	34			46, 52	...	---	----
202412058	Odyoloji (Tam Burslu)	4	MF-3	6			3, 46, 52	...	---	----
202412067	Odyoloji (%75 Burslu)	4	MF-3	5			3, 46, 52	...	---	----
202412076	Odyoloji (%50 Burslu)	4	MF-3	10			3, 46, 52	...	---	----
202412085	Odyoloji (%25 Burslu)	4	MF-3	5			3, 46, 52	...	---	----
202412094	Sağlık Kurumları Yöneticiliği (Ücretli)	4	TM-1	34			46, 52	...	---	----
202412101	Sağlık Kurumları Yöneticiliği (Tam Burslu)	4	TM-1	6			3, 46, 52	...	---	----
202412119	Sağlık Kurumları Yöneticiliği (%75 Burslu)	4	TM-1	5			3, 46, 52	...	---	----
202412128	Sağlık Kurumları Yöneticiliği (%50 Burslu)	4	TM-1	10			3, 46, 52	...	---	----
202412137	Sağlık Kurumları Yöneticiliği (%25 Burslu)	4	TM-1	5			3, 46, 52	...	---	----
Yabancı Diller Yüksekokulu										
202411624	Mütercim-Tercümanlık (İngilizce) (Ücretli)	4	DİL-1	15			21, 28, 52, 127		---	
202411633	Mütercim-Tercümanlık (İngilizce) (Tam Burslu)	4	DİL-1	6			3, 21, 28, 52, 127	4210	---	456,07500
202411721	Mütercim-Tercümanlık (İngilizce) (%75 Burslu)	4	DİL-1	4			3, 21, 28, 52, 127	...	---	----
202411739	Mütercim-Tercümanlık (İngilizce) (%50 Burslu)	4	DİL-1	35			3, 21, 28, 52, 127	...	---	----
202411254	Mütercim-Tercümanlık (Rusça) (Ücretli)	4	DİL-3	4			52, 115, 127		---	
202411263	Mütercim-Tercümanlık (Rusça) (Tam Burslu)	4	DİL-3	6			3, 52, 115, 127	6270	---	435,81001
202411272	Mütercim-Tercümanlık (Rusça) (%50 Burslu)	4	DİL-3	40			3, 52, 115, 127	37500	---	258,91762
202411281	Mütercim-Tercümanlık (Rusça) (%25 Burslu)	4	DİL-3	5			3, 52, 115, 127		---	
İSTANBUL BİLGİ ÜNİVERSİTESİ										
Fen-Edebiyat Fakültesi										
202510661	İngilizce Öğretmenliği (İngilizce) (Ücretli)	4	DİL-1	5			1, 21, 28, 45		---	
202510679	İngilizce Öğretmenliği (İngilizce) (Tam Burslu)	4	DİL-1	4			1, 3, 21, 28, 45	1190	398	497,56765
202511095	İngilizce Öğretmenliği (İngilizce) (%50 Burslu)	4	DİL-1	16			1, 3, 21, 28, 45	7940	949	415,37226
202510846	İngilizce Öğretmenliği (İngilizce) (%25 Burslu)	4	DİL-1	15			1, 3, 21, 28, 45	30900	1660	232,23510
202510061	Karşılaştırmalı Edebiyat (İngilizce) (Tam Burslu)	4	DİL-1	4			3, 17, 21, 28, 45	1290	---	495,62823
202511668	Karşılaştırmalı Edebiyat (İngilizce) (%75 Burslu)	4	DİL-1	9			3, 17, 21, 28, 45	2740	---	474,28978
202510758	Karşılaştırmalı Edebiyat (İngilizce) (%50 Burslu)	4	DİL-1	17			3, 17, 21, 28, 45	9710	---	397,01187
202510855	Karşılaştırmalı Edebiyat (İngilizce) (%25 Burslu)	4	DİL-1	10			3, 17, 21, 28, 45	34800	---	213,78464
202511632	Matematik (İngilizce) (Ücretli)	4	MF-1	10			17, 21, 28, 45		---	
202511641	Matematik (İngilizce) (Tam Burslu)	4	MF-1	10			3, 17, 21, 28, 45	74800	---	366,33095
202510097	Psikoloji (İngilizce) (Ücretli)	4	TM-3	75			17, 21, 28, 45	228000	---	279,35951
202510104	Psikoloji (İngilizce) (Tam Burslu)	4	TM-3	10			3, 17, 21, 28, 45	4280	---	466,14634
202510776	Psikoloji (İngilizce) (%50 Burslu)	4	TM-3	15			3, 17, 21, 28, 45	...	---	----
202511898	Psikoloji (İngilizce) (UOLP-Liverpool Üniversitesi) (Ücretli)	4	TM-3	18			17, 28, 251, 783	...	---	----
202511889	Psikoloji (İng.) (UOLP-Liverpool Üniversitesi) (Tam Burslu)	4	TM-3	2			17, 28, 251, 783	...	---	----
202510113	Sosyoloji (İngilizce) (Ücretli)	4	TM-3	6			17, 21, 28, 45	396000	---	220,69474
202510122	Sosyoloji (İngilizce) (Tam Burslu)	4	TM-3	6			3, 17, 21, 28, 45	12500	---	437,42120
202510546	Sosyoloji (İngilizce) (%50 Burslu)	4	TM-3	43			3, 17, 21, 28, 45	317000	---	248,61498
202510882	Sosyoloji (İngilizce) (%25 Burslu)	4	TM-3	5			3, 17, 21, 28, 45	...	---	----
202510149	Tarih (İngilizce) (Tam Burslu)	4	TS-2	4			3, 17, 21, 28, 45	2390	---	445,72225
202511677	Tarih (İngilizce) (%75 Burslu)	4	TS-2	10			3, 17, 21, 28, 45	58600	---	347,29758
202510555	Tarih (İngilizce) (%50 Burslu)	4	TS-2	26			3, 17, 21, 28, 45	273000	---	249,92689
202510158	Hukuk Fakültesi (Ücretli)	4	TM-2	161			21, 45	89600	---	343,27987
202510167	Hukuk Fakültesi (Tam Burslu)	4	TM-2	19			3, 21, 45	2000	---	486,89589
202511102	Hukuk Fakültesi (%50 Burslu)	4	TM-2	10			3, 21, 45	...	---	----

TABLO-4. Merkezi Yerleştirme İle Öğrenci Alan Yükseköğretim Lisans Programları

2013-ÖSYS TERCİH KILAVUZU

PROGRAM KODU (1)	PROGRAM ADI (2)	ÖĞR. SÜRE (3)	PUAN TÜRÜ (4)	GENEL KONT (5)	OKUL BİRİNCİSİ KONT (6)	MEB BURS (7)	ÖZEL KOŞUL VE AÇIKLAMALAR (8)	2012-ÖSYS 0,12BAŞARI SIRASI (9)	2012-ÖSYS EK PUANLI B.SIRA (10)	2012-ÖSYS EN KÜÇÜK PUAN (11)
İktisadi ve İdari Bilimler Fakültesi										
202510185	Avrupa Birliği İlişkileri (İngilizce) (Tam Burslu)	4	TM-2	3			3, 17, 21, 28, 45	22400	---	418,05864
202510564	Avrupa Birliği İlişkileri (İngilizce) (%50 Burslu)	4	TM-2	27			3, 17, 21, 28, 45	274000	---	258,59657
202510201	Ekonomi (İngilizce) (Tam Burslu)	4	TM-1	6			3, 17, 21, 28, 45	12600	---	440,67757
202510573	Ekonomi (İngilizce) (%50 Burslu)	4	TM-1	34			3, 17, 21, 28, 45	166000	---	297,03698
202510925	Ekonomi (İngilizce) (%25 Burslu)	4	TM-1	20			3, 17, 21, 28, 45	---	---	---
202510219	İşletme (İngilizce) (Ücretli)	4	TM-1	25			17, 21, 28, 45	---	---	---
202510228	İşletme (İngilizce) (Tam Burslu)	4	TM-1	15			3, 17, 21, 28, 45	15900	---	432,42056
202510713	İşletme (İngilizce) (%50 Burslu)	4	TM-1	65			3, 17, 21, 28, 45	130000	---	314,97300
202511792	İşletme (İngilizce) (%25 Burslu)	4	TM-1	45			3, 17, 21, 28, 45	290000	---	251,72194
202511429	İşletme (İngilizce) (UOLP-Liverpool Üniversitesi) (Ücretli)	4	TM-1	27			17, 28, 251, 783	---	---	---
202511438	İşletme (İng.) (UOLP-Liverpool Üniversitesi) (Tam Burslu)	4	TM-1	3			17, 28, 251, 783	7010	---	458,45321
202510246	İşletme Enformatiği (İngilizce) (Tam Burslu)	4	TM-1	4			3, 17, 21, 28, 45	21300	---	420,88779
202510582	İşletme Enformatiği (İngilizce) (%50 Burslu)	4	TM-1	26			3, 17, 21, 28, 45	183000	---	289,56089
202510952	İşletme Enformatiği (İngilizce) (%25 Burslu)	4	TM-1	10			3, 17, 21, 28, 45	---	---	---
202510255	İşletme-Ekonomi (İngilizce) (Ücretli)	4	TM-1	10			17, 21, 28, 45	---	---	---
202510264	İşletme-Ekonomi (İngilizce) (Tam Burslu)	4	TM-1	10			3, 17, 21, 28, 45	11700	---	443,01738
202510704	İşletme-Ekonomi (İngilizce) (%50 Burslu)	4	TM-1	40			3, 17, 21, 28, 45	85500	---	343,32154
202510961	İşletme-Ekonomi (İngilizce) (%25 Burslu)	4	TM-1	40			3, 17, 21, 28, 45	309000	---	245,91226
202511447	İşletme-Ekonomi (İng.) (UOLP-Liverpool Üniversitesi) (Ücretli)	4	TM-1	27			17, 28, 251, 783	---	---	---
202511456	İşletme-Ekonomi (İng.) (UOLP-Liverpool Üni.) (Tam Burslu)	4	TM-1	3			17, 28, 251, 783	3910	---	473,65138
202511923	Pazarlama (İngilizce) (Ücretli)	4	TM-1	8			17, 21, 28, 45	---	---	---
202511932	Pazarlama (İngilizce) (Tam Burslu)	4	TM-1	4			3, 17, 21, 28, 45	---	---	---
202511941	Pazarlama (İngilizce) (%50 Burslu)	4	TM-1	28			3, 17, 21, 28, 45	---	---	---
202510282	Siyaset Bilimi (İngilizce) (Tam Burslu)	4	TM-2	6			3, 17, 21, 28, 45	18300	---	425,94389
202510591	Siyaset Bilimi (İngilizce) (%50 Burslu)	4	TM-2	29			3, 17, 21, 28, 45	186000	---	289,93063
202510979	Siyaset Bilimi (İngilizce) (%25 Burslu)	4	TM-2	25			3, 17, 21, 28, 45	396000	---	212,77870
202511905	Siyaset Bilimi (İngilizce) (UOLP-Liverpool Üni.) (Ücretli)	4	TM-2	18			17, 28, 251, 783	---	---	---
202511914	Siyaset Bilimi (İngilizce) (UOLP-Liverpool Üni.) (Tam Burslu)	4	TM-2	2			17, 28, 251, 783	---	---	---
202510307	Uluslararası Finans (İngilizce) (Tam Burslu)	4	TM-1	5			3, 17, 21, 28, 45	17700	---	428,36320
202510607	Uluslararası Finans (İngilizce) (%50 Burslu)	4	TM-1	22			3, 17, 21, 28, 45	128000	---	315,58105
202510988	Uluslararası Finans (İngilizce) (%25 Burslu)	4	TM-1	23			3, 17, 21, 28, 45	386000	---	220,00871
202510316	Uluslararası İlişkiler (İngilizce) (Ücretli)	4	TM-2	20			17, 21, 28, 45	---	---	---
202510325	Uluslararası İlişkiler (İngilizce) (Tam Burslu)	4	TM-2	12			3, 17, 21, 28, 45	18200	---	426,01216
202510722	Uluslararası İlişkiler (İngilizce) (%50 Burslu)	4	TM-2	38			3, 17, 21, 28, 45	105000	---	332,29382
202510997	Uluslararası İlişkiler (İngilizce) (%25 Burslu)	4	TM-2	50			3, 17, 21, 28, 45	347000	---	235,28358
202510334	Uluslararası Ticaret ve İşletmecilik (İngilizce) (Ücretli)	4	TM-1	60			17, 21, 28, 45	---	---	---
202510343	Uluslararası Ticaret ve İşletmecilik (İngilizce) (Tam Burslu)	4	TM-1	12			3, 17, 21, 28, 45	18200	---	427,38366
202510731	Uluslararası Ticaret ve İşletmecilik (İngilizce) (%50 Burslu)	4	TM-1	15			3, 17, 21, 28, 45	66300	---	359,85635
202511005	Uluslararası Ticaret ve İşletmecilik (İngilizce) (%25 Burslu)	4	TM-1	33			3, 17, 21, 28, 45	162000	---	298,71766
İletişim Fakültesi										
202510379	Halkla İlişkiler (İngilizce) (Ücretli)	4	TS-1	14			17, 21, 28, 45	292000	---	221,94532
202510388	Halkla İlişkiler (İngilizce) (Tam Burslu)	4	TS-1	9			3, 17, 21, 28, 45	2360	---	433,65574
202510785	Halkla İlişkiler (İngilizce) (%50 Burslu)	4	TS-1	37			3, 17, 21, 28, 45	80900	---	317,31395
202511014	Halkla İlişkiler (İngilizce) (%25 Burslu)	4	TS-1	30			3, 17, 21, 28, 45	225000	---	249,59377
202510413	Medya ve İletişim Sistemleri (İngilizce) (Ücretli)	4	TS-1	15			17, 21, 28, 45	273000	---	230,36572
202510422	Medya ve İletişim Sistemleri (İngilizce) (Tam Burslu)	4	TS-1	8			3, 17, 21, 28, 45	1890	---	439,23437
202510625	Medya ve İletişim Sistemleri (İngilizce) (%50 Burslu)	4	TS-1	36			3, 17, 21, 28, 45	40400	---	347,57489
202511032	Medya ve İletişim Sistemleri (İngilizce) (%25 Burslu)	4	TS-1	21			3, 17, 21, 28, 45	139000	---	286,48919
202511465	Medya ve İletişim Sistemleri (İng.) (UOLP-Liverpool Ü) (Ücretli)	4	TS-1	27			17, 28, 251, 783	---	---	---
202511474	Medya ve İletişim Sistemleri (İng.) (UOLP-Liverpool Ü) (Tam Burslu)	4	TS-1	3			17, 28, 251, 783	721	---	464,68592
202510431	Reklamcılık (İngilizce) (Ücretli)	4	TS-1	49			17, 21, 28, 45	305000	---	213,04496
202510449	Reklamcılık (İngilizce) (Tam Burslu)	4	TS-1	11			3, 17, 21, 28, 45	1810	---	440,20481
202510794	Reklamcılık (İngilizce) (%50 Burslu)	4	TS-1	30			3, 17, 21, 28, 45	27100	---	361,97555
202511808	Reklamcılık (İngilizce) (%25 Burslu)	4	TS-1	20			3, 17, 21, 28, 45	84400	---	315,17292
202510458	Sanat ve Kültür Yönetimi (İngilizce) (Ücretli)	4	TS-2	6			17, 21, 28, 45	362000	---	217,17701
202510467	Sanat ve Kültür Yönetimi (İngilizce) (Tam Burslu)	4	TS-2	4			3, 17, 21, 28, 45	2550	---	443,91537
202510634	Sanat ve Kültür Yönetimi (İngilizce) (%50 Burslu)	4	TS-2	25			3, 17, 21, 28, 45	82700	---	330,83840
202511817	Sanat ve Kültür Yönetimi (İngilizce) (%25 Burslu)	4	TS-2	5			3, 17, 21, 28, 45	148000	---	296,42435
202510476	Sinema ve Televizyon (İngilizce) (Ücretli)	4	TS-1	35			17, 21, 28, 45	298000	---	218,19267
202510485	Sinema ve Televizyon (İngilizce) (Tam Burslu)	4	TS-1	7			3, 17, 21, 28, 45	1260	---	450,06097
202510643	Sinema ve Televizyon (İngilizce) (%50 Burslu)	4	TS-1	15			3, 17, 21, 28, 45	8860	---	396,64905
202511826	Sinema ve Televizyon (İngilizce) (%25 Burslu)	4	TS-1	13			3, 17, 21, 28, 45	53700	---	336,13127
202510494	Televizyon Haberciliği ve Programcılığı (İngilizce) (Ücretli)	4	TS-1	5			17, 21, 28, 45	293000	---	221,47461
202510501	Televizyon Haberciliği ve Programcılığı (İng.) (Tam Burslu)	4	TS-1	4			3, 17, 21, 28, 45	2070	---	436,99523
202510652	Televizyon Haberciliği ve Programcılığı (İng.) (%50 Burslu)	4	TS-1	21			3, 17, 21, 28, 45	57200	---	333,49812
202511835	Televizyon Haberciliği ve Programcılığı (İng.) (%25 Burslu)	4	TS-1	10			3, 17, 21, 28, 45	159000	---	277,18707
Mimarlık Fakültesi										
202511562	Endüstri Ürünleri Tasarımı (İngilizce) (Ücretli)	4	MF-4	15			17, 21, 28, 45	---	---	---
202511571	Endüstri Ürünleri Tasarımı (İngilizce) (Tam Burslu)	4	MF-4	5			3, 17, 21, 28, 45	23900	---	454,18049
202511844	Endüstri Ürünleri Tasarımı (İngilizce) (%50 Burslu)	4	MF-4	30			3, 17, 21, 28, 45	113000	---	313,13048
202511147	İç Mimarlık (İngilizce) (Ücretli)	4	MF-4	15			17, 21, 28, 45	---	---	---
202511156	İç Mimarlık (İngilizce) (Tam Burslu)	4	MF-4	5			3, 17, 21, 28, 45	23800	---	454,33855
202511853	İç Mimarlık (İngilizce) (%50 Burslu)	4	MF-4	30			3, 17, 21, 28, 45	83000	---	351,27854
202510801	Mimarlık (İngilizce) (Ücretli)	4	MF-4	80			17, 21, 28, 45	107000	---	320,29298
202510819	Mimarlık (İngilizce) (Tam Burslu)	4	MF-4	10			3, 17, 21, 28, 45	17900	---	467,68211
202511111	Mimarlık (İngilizce) (%50 Burslu)	4	MF-4	10			3, 17, 21, 28, 45	---	---	---
Mühendislik Fakültesi										
202511174	Bilgisayar Mühendisliği (İngilizce) (Tam Burslu)	4	MF-4	7			3, 17, 21, 28, 45	25300	---	451,17895
202511183	Bilgisayar Mühendisliği (İngilizce) (%50 Burslu)	4	MF-4	50			3, 17, 21, 28, 45	135000	---	289,24640

TABLO-4. Merkezi Yerleştirme İle Öğrenci Alan Yükseköğretim Lisans Programları

2013-ÖSYS TERCİH KILAVUZU

PROGRAM KODU (1)	PROGRAM ADI (2)	ÖGR. SÜRE (3)	PUAN TÜRÜ (4)	GENEL KONT (5)	OKUL BİRİNCİSİ KONT (6)	MEB BURS (7)	ÖZEL KOŞUL VE AÇIKLAMALAR (8)	2012-ÖSYS 0,12BAŞARI SIRASI (9)	2012-ÖSYS EK PUANLI B.SIRA (10)	2012-ÖSYS EN KÜÇÜK PUAN (11)
202511192	Bilgisayar Mühendisliği (İngilizce) (%25 Burslu)	4	MF-4	13			3, 17, 21, 28, 45		---	
202511483	Bilgisayar Mühendisliği (İng.) (UOLP-Liverpool Ü) (Ücretli)	4	MF-4	9			17, 28, 251, 783		---	
202511492	Bilgisayar Mühendisliği (İng.) (UOLP-Liverpool Üni) (Tam Burslu)	4	MF-4	1			17, 28, 251, 783	21400	---	459,49657
202511298	Elektrik-Elektronik Mühendisliği (İngilizce) (Tam Burslu)	4	MF-4	7			3, 17, 21, 28, 45	25500	---	450,72785
202511305	Elektrik-Elektronik Mühendisliği (İngilizce) (%50 Burslu)	4	MF-4	44			3, 17, 21, 28, 45	123000	---	301,62839
202511314	Elektrik-Elektronik Mühendisliği (İngilizce) (%25 Burslu)	4	MF-4	19			3, 17, 21, 28, 45		---	
202511508	Elektrik-Elektronik Müh. (İng.) (UOLP-Liverpool Üni) (Ücretli)	4	MF-4	9			17, 28, 251, 783		---	
202511517	Elektrik-Elektronik Müh. (İng.) (UOLP-Liverpool Ü) (Tam Burslu)	4	MF-4	1			17, 28, 251, 783	14500	---	476,07170
202511526	Endüstri Mühendisliği (İngilizce) (Ücretli)	4	MF-4	30			17, 21, 28, 45		---	
202511535	Endüstri Mühendisliği (İngilizce) (Tam Burslu)	4	MF-4	6			3, 17, 21, 28, 45	21900	---	458,47029
202511544	Endüstri Mühendisliği (İngilizce) (%50 Burslu)	4	MF-4	24			3, 17, 21, 28, 45	52500	---	398,95470
202511253	Enerji Sistemleri Mühendisliği (İngilizce) (Tam Burslu)	4	MF-4	4			3, 17, 21, 28, 45	38100	---	425,49716
202511262	Enerji Sistemleri Mühendisliği (İngilizce) (%50 Burslu)	4	MF-4	36			3, 17, 21, 28, 45	148000	---	276,38563
202511686	Genetik ve Biyomühendislik (İngilizce) (Tam Burslu)	4	MF-3	5			3, 17, 21, 28, 45	26700	---	447,57714
202511695	Genetik ve Biyomühendislik (İngilizce) (%50 Burslu)	4	MF-3	35			3, 17, 21, 28, 45	127000	---	293,92079
202511702	Genetik ve Biyomühendislik (İngilizce) (%25 Burslu)	4	MF-3	10			3, 17, 21, 28, 45		---	
202511711	İnşaat Mühendisliği (İngilizce) (Ücretli)	4	MF-4	18			17, 21, 28, 45	145000	---	279,00514
202511729	İnşaat Mühendisliği (İngilizce) (Tam Burslu)	4	MF-4	6			3, 17, 21, 28, 45	30900	---	439,51384
202511738	İnşaat Mühendisliği (İngilizce) (%50 Burslu)	4	MF-4	36			3, 17, 21, 28, 45	93300	---	337,34334
202511747	Makine Mühendisliği (İngilizce) (Ücretli)	4	MF-4	15			17, 21, 28, 45		---	
202511756	Makine Mühendisliği (İngilizce) (Tam Burslu)	4	MF-4	6			3, 17, 21, 28, 45	32400	---	436,48568
202511765	Makine Mühendisliği (İngilizce) (%50 Burslu)	4	MF-4	39			3, 17, 21, 28, 45	118000	---	307,58870
Sağlık Bilimleri Yüksekokulu										
202511386	Beslenme ve Diyetetik (İngilizce) (Ücretli)	4	YGS-2	30			1, 17, 21, 28, 45	265000	21900	280,98899
202511395	Beslenme ve Diyetetik (İngilizce) (Tam Burslu)	4	YGS-2	6			1, 3, 17, 21, 28, 45	15600	3640	480,63374
202511402	Beslenme ve Diyetetik (İngilizce) (%50 Burslu)	4	YGS-2	24			1, 3, 17, 21, 28, 45	40700	7570	438,75521
202511129	Fizyoterapi ve Rehabilitasyon (İngilizce) (Ücretli)	4	YGS-2	40			1, 17, 21, 28, 45	294000	23200	272,88928
202511138	Fizyoterapi ve Rehabilitasyon (İngilizce) (Tam Burslu)	4	YGS-2	7			1, 3, 17, 21, 28, 45	9710	2480	493,93493
202511871	Fizyoterapi ve Rehabilitasyon (İngilizce) (%50 Burslu)	4	YGS-2	23			1, 3, 17, 21, 28, 45	----
202511359	Hemşirelik (İngilizce) (Tam Burslu)	4	YGS-2	5			1, 3, 17, 21, 28, 38, 45	71000	11000	399,65434
202511368	Hemşirelik (İngilizce) (%50 Burslu)	4	YGS-2	45			1, 3, 17, 21, 28, 38, 45	446000	28700	242,88635
Turizm ve Otelcilik Yüksekokulu										
202511959	Turizm ve Otel İşletmeciliği (İngilizce) (Ücretli)	4	YGS-6	5			1, 17, 21, 28, 45	----
202511968	Turizm ve Otel İşletmeciliği (İngilizce) (Tam Burslu)	4	YGS-6	4			1, 3, 17, 21, 28, 45	----
202511977	Turizm ve Otel İşletmeciliği (İngilizce) (%50 Burslu)	4	YGS-6	31			1, 3, 17, 21, 28, 45	----
Uygulamalı Bilimler Yüksekokulu										
202511605	Uluslararası Lojistik ve Taşımacılık (İngilizce) (Ücretli)	4	YGS-6	29			1, 17, 21, 28, 45	874000	139000	230,08066
202511614	Uluslararası Lojistik ve Taşımacılık (İngilizce) (Tam Burslu)	4	YGS-6	6			1, 3, 17, 21, 28, 45	72500	14200	408,21993
202511623	Uluslararası Lojistik ve Taşımacılık (İngilizce) (%50 Burslu)	4	YGS-6	25			1, 3, 17, 21, 28, 45	445000	75800	279,76789
İSTANBUL BİLİM ÜNİVERSİTESİ										
Fen-Edebiyat Fakültesi										
202610015	Psikoloji (Ücretli)	4	TM-3	59			29	287000	---	258,50868
202610112	Psikoloji (Tam Burslu)	4	TM-3	7			3, 29	23400	---	415,70554
202610024	Tıp Fakültesi (Ücretli)	6	MF-3	51			29	29000	---	442,68610
202610033	Tıp Fakültesi (Tam Burslu)	6	MF-3	7			3, 29	4190	---	508,55033
202610157	Tıp Fakültesi (%50 Burslu)	6	MF-3	4			3, 29	8130	---	493,58394
202610166	Tıp Fakültesi (%25 Burslu)	6	MF-3	4			3, 29	13200	---	479,00387
202610042	Florence Nightingale Hastanesi Hemşirelik YO (Ücretli)	4	YGS-2	135			1, 29, 38	423000	28100	246,57683
202610051	Florence Nightingale Hastanesi Hemşirelik YO (Tam Burslu)	4	YGS-2	15			1, 3, 29, 38	78300	11600	391,58448
Sağlık Yüksekokulu										
202610078	Beslenme ve Diyetetik (Ücretli)	4	YGS-2	40			1, 29	83300	12000	386,10681
202610121	Beslenme ve Diyetetik (Tam Burslu)	4	YGS-2	4			1, 3, 29	24400	5160	464,34248
202610087	Ebelik (Ücretli)	4	YGS-2	30			1, 29, 38, 78	595000	30500	224,39476
202610139	Ebelik (Tam Burslu)	4	YGS-2	3			1, 3, 29, 38, 78	131000	15400	342,80887
202610069	Fizyoterapi ve Rehabilitasyon (Ücretli)	4	YGS-2	40			1, 29	53300	9110	421,63036
202610148	Fizyoterapi ve Rehabilitasyon (Tam Burslu)	4	YGS-2	4			1, 3, 29	14700	3480	482,33069
202610096	Sağlık Kurumları Yöneticiliği (Ücretli)	4	YGS-6	30			1, 29	1081894	144000	210,37303
202610103	Sağlık Kurumları Yöneticiliği (Tam Burslu)	4	YGS-6	3			1, 3, 29	95700	17900	389,83143
İSTANBUL GELİŞİM ÜNİVERSİTESİ										
İktisadi, İdari ve Sosyal Bilimler Fakültesi										
202710614	Ekonomi ve Finans (Ücretli)	4	TM-1	5			237	...	---	----
202710623	Ekonomi ve Finans (Tam Burslu)	4	TM-1	6			3, 237	...	---	----
202710632	Ekonomi ve Finans (%50 Burslu)	4	TM-1	44			3, 237	...	---	----
202710641	Ekonomi ve Finans (%25 Burslu)	4	TM-1	5			3, 237	...	---	----
202710695	Halkla İlişkiler ve Tanıtım (Ücretli)	4	TS-1	5			237	...	---	----
202710702	Halkla İlişkiler ve Tanıtım (Tam Burslu)	4	TS-1	6			3, 237	...	---	----
202710711	Halkla İlişkiler ve Tanıtım (%50 Burslu)	4	TS-1	44			3, 237	...	---	----
202710729	Halkla İlişkiler ve Tanıtım (%25 Burslu)	4	TS-1	5			3, 237	...	---	----
202710298	İşletme (Ücretli)	4	TM-1	3			237	...	---	----
202710305	İşletme (Tam Burslu)	4	TM-1	6			3, 237	114000	---	323,97410
202710314	İşletme (%50 Burslu)	4	TM-1	49			3, 237	394000	---	215,66877
202710323	İşletme (%25 Burslu)	4	TM-1	2			3, 237	---	---	----
202710817	İşletme (İngilizce) (Ücretli)	4	TM-1	5			17, 21, 28, 237	...	---	----
202710826	İşletme (İngilizce) (Tam Burslu)	4	TM-1	6			3, 17, 21, 28, 237	...	---	----
202710835	İşletme (İngilizce) (%50 Burslu)	4	TM-1	44			3, 17, 21, 28, 237	...	---	----
202710844	İşletme (İngilizce) (%25 Burslu)	4	TM-1	5			3, 17, 21, 28, 237	...	---	----
202710332	Psikoloji (Ücretli)	4	TM-3	49			237	337000	---	242,43265
202710341	Psikoloji (Tam Burslu)	4	TM-3	7			3, 237	27500	---	409,42985
202710359	Psikoloji (%50 Burslu)	4	TM-3	6			3, 237	75900	---	358,60204
202710368	Psikoloji (%25 Burslu)	4	TM-3	8			3, 237	202000	---	289,31840

TABLO-4. Merkezi Yerleştirme İle Öğrenci Alan Yükseköğretim Lisans Programları

2013-ÖSYS TERCİH KILAVUZU

PROGRAM KODU (1)	PROGRAM ADI (2)	ÖĞR. SÜRE (3)	PUAN TÜRÜ (4)	GENEL KONT (5)	OKUL BİRİNCİSİ KONT (6)	MEB BURS (7)	ÖZEL KOŞUL VE AÇIKLAMALAR (8)	2012-ÖSYS 0,12BAŞARI SIRASI (9)	2012-ÖSYS EK PUANLI B.SIRA (10)	2012-ÖSYS EN KÜÇÜK PUAN (11)
202710659	Radyo, Televizyon ve Sinema (Ücretli)	4	TS-1	5			237	...	---	----
202710668	Radyo, Televizyon ve Sinema (Tam Burslu)	4	TS-1	6			3, 237	...	---	----
202710677	Radyo, Televizyon ve Sinema (%50 Burslu)	4	TS-1	44			3, 237	...	---	----
202710686	Radyo, Televizyon ve Sinema (%25 Burslu)	4	TS-1	5			3, 237	...	---	----
202710014	Siyaset Bilimi ve Uluslararası İlişkiler (Ücretli)	4	TM-2	6			237	392000	---	216,02739
202710023	Siyaset Bilimi ve Uluslararası İlişkiler (Tam Burslu)	4	TM-2	5			3, 237	559000	---	373,40493
202710192	Siyaset Bilimi ve Uluslararası İlişkiler (%50 Burslu)	4	TM-2	25			3, 237	225000	---	275,26550
202710208	Siyaset Bilimi ve Uluslararası İlişkiler(%25 Burslu)	4	TM-2	14			3, 237	---	---	----
202710738	Siyaset Bilimi ve Uluslararası İlişkiler (İngilizce) (Ücretli)	4	TM-2	5			17, 21, 28, 237	...	---	----
202710747	Siyaset Bilimi ve Uluslararası İlişkiler (İngilizce) (Tam Burslu)	4	TM-2	6			3, 17, 21, 28, 237	...	---	----
202710756	Siyaset Bilimi ve Uluslararası İlişkiler (İngilizce) (%50 Burslu)	4	TM-2	44			3, 17, 21, 28, 237	...	---	----
202710765	Siyaset Bilimi ve Uluslararası İlişkiler (İngilizce) (%25 Burslu)	4	TM-2	5			3, 17, 21, 28, 237	...	---	----
202710041	Uluslararası Lojistik ve Taşımacılık (Tam Burslu)	4	TM-1	6			3, 237	854000	---	343,44360
202710235	Uluslararası Lojistik ve Taşımacılık (%50 Burslu)	4	TM-1	47			3, 237	355000	---	231,93500
202710244	Uluslararası Lojistik ve Taşımacılık (%25 Burslu)	4	TM-1	7			3, 237	---	---	----
202710068	Uluslararası Ticaret (Tam Burslu)	4	TM-1	6			3, 237	972000	---	334,72412
202710217	Uluslararası Ticaret (%50 Burslu)	4	TM-1	47			3, 237	384000	---	220,85650
202710226	Uluslararası Ticaret (%25 Burslu)	4	TM-1	7			3, 237	---	---	----
202710774	Uluslararası Ticaret (İngilizce) (Ücretli)	4	TM-1	5			17, 21, 28, 237	...	---	----
202710783	Uluslararası Ticaret (İngilizce) (Tam Burslu)	4	TM-1	6			3, 17, 21, 28, 237	...	---	----
202710792	Uluslararası Ticaret (İngilizce) (%50 Burslu)	4	TM-1	44			3, 17, 21, 28, 237	...	---	----
202710808	Uluslararası Ticaret (İngilizce) (%25 Burslu)	4	TM-1	5			3, 17, 21, 28, 237	...	---	----
Mühendislik-Mimarlık Fakültesi										
202710111	Bilgisayar Mühendisliği (Ücretli)	4	MF-4	1			237	---	---	----
202710129	Bilgisayar Mühendisliği (Tam Burslu)	4	MF-4	20			3, 237	623000	---	382,83280
202710138	Bilgisayar Mühendisliği (%50 Burslu)	4	MF-4	15			3, 237	---	---	----
202710147	Bilgisayar Mühendisliği (%25 Burslu)	4	MF-4	2			3, 237	---	---	----
202710077	Endüstri Mühendisliği (Ücretli)	4	MF-4	1			237	---	---	----
202710086	Endüstri Mühendisliği (Tam Burslu)	4	MF-4	3			3, 237	606000	---	385,56468
202710253	Endüstri Mühendisliği (%50 Burslu)	4	MF-4	25			3, 237	---	---	----
202710262	Endüstri Mühendisliği (%25 Burslu)	4	MF-4	1			3, 237	---	---	----
202710377	İnşaat Mühendisliği (Ücretli)	4	MF-4	14			237	---	---	----
202710386	İnşaat Mühendisliği (Tam Burslu)	4	MF-4	6			3, 237	572000	---	391,19671
202710395	İnşaat Mühendisliği (%50 Burslu)	4	MF-4	25			3, 237	143000	---	280,62913
202710402	İnşaat Mühendisliği (%25 Burslu)	4	MF-4	10			3, 237	227000	---	208,62262
202710095	Mekatronik Mühendisliği (Ücretli)	4	MF-4	1			237	---	---	----
202710102	Mekatronik Mühendisliği (Tam Burslu)	4	MF-4	3			3, 237	590000	---	388,17936
202710271	Mekatronik Mühendisliği (%50 Burslu)	4	MF-4	25			3, 237	---	---	----
202710289	Mekatronik Mühendisliği (%25 Burslu)	4	MF-4	1			3, 237	---	---	----
202710156	Mimarlık (Ücretli)	4	MF-4	17			237	169000	---	258,22228
202710165	Mimarlık (Tam Burslu)	4	MF-4	6			3, 237	384000	---	424,87944
202710174	Mimarlık (%50 Burslu)	4	MF-4	15			3, 237	---	---	----
202710183	Mimarlık (%25 Burslu)	4	MF-4	22			3, 237	---	---	----
Sağlık Bilimleri Yüksekokulu										
202710411	Beslenme ve Diyetetik (Ücretli)	4	YGS-2	20			1, 237	----
202710429	Beslenme ve Diyetetik (Tam Burslu)	4	YGS-2	6			1, 3, 237	----
202710438	Beslenme ve Diyetetik (%50 Burslu)	4	YGS-2	20			1, 3, 237	----
202710447	Beslenme ve Diyetetik (%25 Burslu)	4	YGS-2	14			1, 3, 237	----
202710456	Çocuk Gelişimi (Ücretli)	4	YGS-5	9			1, 237	----
202710465	Çocuk Gelişimi (Tam Burslu)	4	YGS-5	5			1, 3, 237	----
202710474	Çocuk Gelişimi (%50 Burslu)	4	YGS-5	25			1, 3, 237	----
202710483	Çocuk Gelişimi (%25 Burslu)	4	YGS-5	11			1, 3, 237	----
202710492	Fizyoterapi ve Rehabilitasyon (Ücretli)	4	YGS-2	30			1, 237	----
202710508	Fizyoterapi ve Rehabilitasyon (Tam Burslu)	4	YGS-2	7			1, 3, 237	----
202710517	Fizyoterapi ve Rehabilitasyon (%50 Burslu)	4	YGS-2	10			1, 3, 237	----
202710526	Fizyoterapi ve Rehabilitasyon (%25 Burslu)	4	YGS-2	23			1, 3, 237	----
202710535	Hemşirelik (Ücretli)	4	YGS-2	15			1, 38, 237	----
202710544	Hemşirelik (Tam Burslu)	4	YGS-2	7			1, 3, 38, 237	----
202710553	Hemşirelik (%50 Burslu)	4	YGS-2	25			1, 3, 38, 237	----
202710562	Hemşirelik (%25 Burslu)	4	YGS-2	23			1, 3, 38, 237	----
202710853	Odyoloji (Ücretli)	4	YGS-2	40			1, 237	----
202710862	Odyoloji (Tam Burslu)	4	YGS-2	6			1, 3, 237	----
202710871	Odyoloji (%50 Burslu)	4	YGS-2	4			1, 3, 237	----
202710889	Odyoloji (%25 Burslu)	4	YGS-2	10			1, 3, 237	----
İSTANBUL KEMERBURGAZ ÜNİVERSİTESİ										
202910666	Eczacılık Fakültesi (İngilizce) (Ücretli)	5	MF-3	47			11, 17, 21, 28, 166	754000	---	360,01107
202910675	Eczacılık Fakültesi (İngilizce) (Tam Burslu)	5	MF-3	6			3, 11, 17, 21, 28, 166	218000	---	458,61884
202910693	Eczacılık Fakültesi (İngilizce) (%25 Burslu)	5	MF-3	7			3, 11, 17, 21, 28, 166	---	---	----
Fen-Edebiyat Fakültesi										
202910242	Psikoloji (İngilizce) (Ücretli)	4	TM-3	34			17, 21, 28, 166	384000	---	226,23570
202910251	Psikoloji (İngilizce) (Tam Burslu)	4	TM-3	6			3, 17, 21, 28, 166	236000	---	415,44958
202910269	Psikoloji (İngilizce) (%25 Burslu)	4	TM-3	20			3, 17, 21, 28, 166	267000	---	265,11591
202910612	Sosyoloji (İngilizce) (Tam Burslu)	4	TM-3	5			3, 17, 21, 28, 166	802000	---	355,27135
202910621	Sosyoloji (İngilizce) (%75 Burslu)	4	TM-3	20			3, 17, 21, 28, 166	209000	---	286,60045
202910639	Sosyoloji (İngilizce) (%50 Burslu)	4	TM-3	20			3, 17, 21, 28, 166	---	---	----
Güzel Sanatlar ve Tasarım Fakültesi										
202910375	Grafik Tasarım (Tam Burslu)	4	TM-3	4			3, 46, 166	961000	---	343,95728
202910436	Grafik Tasarım (%75 Burslu)	4	TM-3	18			3, 46, 166	247000	---	272,33090
202910384	Grafik Tasarım (%50 Burslu)	4	TM-3	18			3, 46, 166	---	---	----
202910393	Moda ve Tekstil Tasarımı (Tam Burslu)	4	TM-3	4			3, 46, 166	131000	---	322,83222

TABLO-4. Merkezi Yerleştirme İle Öğrenci Alan Yükseköğretim Lisans Programları

2013-ÖSYS TERCİH KILAVUZU

PROGRAM KODU (1)	PROGRAM ADI (2)	ÖĞR. SÜRE (3)	PUAN TÜRÜ (4)	GENEL KONT (5)	OKUL BİRİNCİSİ KONT (6)	MEB BURS (7)	ÖZEL KOŞUL VE AÇIKLAMALAR (8)	2012-ÖSYS 0,12BAŞARI SIRASI (9)	2012-ÖSYS EK PUANLI B.SIRA (10)	2012-ÖSYS EN KÜÇÜK PUAN (11)
202910445	Moda ve Tekstil Tasarımı (%75 Burslu)	4	TM-3	24			3, 46, 166	268000	---	265,08385
202910409	Moda ve Tekstil Tasarımı (%50 Burslu)	4	TM-3	12			3, 46, 166		---	
202910418	Takı Tasarımı (Tam Burslu)	4	TM-3	10			3, 46, 166	286000	---	258,82219
202910454	Takı Tasarımı (%75 Burslu)	4	TM-3	10			3, 46, 166		---	
202910427	Takı Tasarımı (%50 Burslu)	4	TM-3	5			3, 46, 166		---	
202910278	Hukuk Fakültesi (Ücretli)	4	TM-2	86			17, 21, 86, 166	158000	---	302,22635
202910287	Hukuk Fakültesi (Tam Burslu)	4	TM-2	11			3, 17, 21, 86, 166	18800	---	424,88668
202910296	Hukuk Fakültesi (%25 Burslu)	4	TM-2	8			3, 17, 21, 86, 166	66500	---	362,83613
202910736	Hukuk Fakültesi (UOLP-Köln Üniversitesi) (Tam Burslu)	4	TM-2	5			17, 125, 166, 251, 826	...	---	----
202910745	Hukuk Fakültesi (UOLP-Köln Üniversitesi) (%25 Burslu)	4	TM-2	10			17, 125, 166, 251, 826	...	---	----
	İktisadi ve İdari Bilimler Fakültesi									
202910463	Ekonomi (İngilizce) (Tam Burslu)	4	TM-1	5			3, 17, 21, 28, 166	94400	---	336,68858
202910472	Ekonomi (İngilizce) (%75 Burslu)	4	TM-1	20			3, 17, 21, 28, 166	183000	---	289,45365
202910481	Ekonomi (İngilizce) (%50 Burslu)	4	TM-1	20			3, 17, 21, 28, 166		---	
202910224	İşletme (İngilizce) (Tam Burslu)	4	TM-1	5			3, 17, 21, 28, 166	78500	---	348,98689
202910499	İşletme (İngilizce) (%75 Burslu)	4	TM-1	10			3, 17, 21, 28, 166	150000	---	304,49776
202910233	İşletme (İngilizce) (%50 Burslu)	4	TM-1	30			3, 17, 21, 28, 166		---	
202910506	Siyaset Bilimi ve Kamu Yönetimi (İngilizce) (Tam Burslu)	4	TM-2	5			3, 17, 21, 28, 166	62600	---	366,59404
202910515	Siyaset Bilimi ve Kamu Yönetimi (İngilizce) (%75 Burslu)	4	TM-2	5			3, 17, 21, 28, 166	155000	---	303,50958
202910524	Siyaset Bilimi ve Kamu Yönetimi (İngilizce) (%50 Burslu)	4	TM-2	40			3, 17, 21, 28, 166		---	
202910199	Uluslararası İlişkiler (İngilizce) (Tam Burslu)	4	TM-2	6			3, 17, 21, 28, 166	77300	---	353,21411
202910206	Uluslararası İlişkiler (İngilizce) (%50 Burslu)	4	TM-2	50			3, 17, 21, 28, 166	395000	---	213,39214
202910215	Uluslararası İlişkiler (İngilizce) (%25 Burslu)	4	TM-2	4			3, 17, 21, 28, 166		---	
202910021	Uluslararası Lojistik Yönetimi (İngilizce) (Tam Burslu)	4	TM-1	5			3, 17, 21, 28, 166	70500	---	355,99518
202910039	Uluslararası Lojistik Yönetimi (İngilizce) (%50 Burslu)	4	TM-1	40			3, 17, 21, 28, 166		---	
202910048	Uluslararası Lojistik Yönetimi (İngilizce) (%25 Burslu)	4	TM-1	5			3, 17, 21, 28, 166		---	
202910066	Uluslararası Ticaret (İngilizce) (Tam Burslu)	4	TM-1	6			3, 17, 21, 28, 166	68300	---	357,96923
202910075	Uluslararası Ticaret (İngilizce) (%50 Burslu)	4	TM-1	50			3, 17, 21, 28, 166		---	
202910084	Uluslararası Ticaret (İngilizce) (%25 Burslu)	4	TM-1	4			3, 17, 21, 28, 166		---	
	Mühendislik-Mimarlık Fakültesi									
202910093	Bilgisayar Mühendisliği (İngilizce) (Tam Burslu)	4	MF-4	5			3, 17, 21, 28, 166	60200	---	386,19523
202910533	Bilgisayar Mühendisliği (İngilizce) (%75 Burslu)	4	MF-4	20			3, 17, 21, 28, 166	109000	---	317,26379
202910109	Bilgisayar Mühendisliği (İngilizce) (%50 Burslu)	4	MF-4	20			3, 17, 21, 28, 166		---	
202910118	Elektrik-Elektronik Mühendisliği (İngilizce) (Tam Burslu)	4	MF-4	5			3, 17, 21, 28, 166	55900	---	393,28294
202910542	Elektrik-Elektronik Mühendisliği (İngilizce) (%75 Burslu)	4	MF-4	20			3, 17, 21, 28, 166	108000	---	318,97832
202910127	Elektrik-Elektronik Mühendisliği (İngilizce) (%50 Burslu)	4	MF-4	20			3, 17, 21, 28, 166		---	
202910136	Endüstri Mühendisliği (İngilizce) (Tam Burslu)	4	MF-4	5			3, 17, 21, 28, 166	54500	---	395,58367
202910709	Endüstri Mühendisliği (İngilizce) (%75 Burslu)	4	MF-4	10			3, 17, 21, 28, 166	...	---	----
202910145	Endüstri Mühendisliği (İngilizce) (%50 Burslu)	4	MF-4	35			3, 17, 21, 28, 166		---	
202910657	İç Mimarlık ve Çevre Tasarımı (İngilizce) (Tam Burslu)	4	TM-1	5			3, 17, 21, 28, 166	39000	---	392,01849
202910684	İç Mimarlık ve Çevre Tasarımı (İngilizce) (%75 Burslu)	4	TM-1	5			3, 17, 21, 28, 166	91200	---	339,05888
202910648	İç Mimarlık ve Çevre Tasarımı (İngilizce) (%50 Burslu)	4	TM-1	40			3, 17, 21, 28, 166	295000	---	250,07060
202910587	İnşaat Mühendisliği (İngilizce) (Tam Burslu)	4	MF-4	6			3, 17, 21, 28, 166	56600	---	392,05521
202910603	İnşaat Mühendisliği (İngilizce) (%50 Burslu)	4	MF-4	45			3, 17, 21, 28, 166	191000	---	241,88867
202910718	İnşaat Mühendisliği (İngilizce) (%25 Burslu)	4	MF-4	9			3, 17, 21, 28, 166	...	---	----
202910551	Makine Mühendisliği (İngilizce) (Tam Burslu)	4	MF-4	5			3, 17, 21, 28, 166	70200	---	370,41269
202910569	Makine Mühendisliği (İngilizce) (%75 Burslu)	4	MF-4	20			3, 17, 21, 28, 166	148000	---	275,64166
202910578	Makine Mühendisliği (İngilizce) (%50 Burslu)	4	MF-4	20			3, 17, 21, 28, 166		---	
202910172	Mimarlık (İngilizce) (Tam Burslu)	4	MF-4	6			3, 17, 21, 28, 166	38000	---	425,63891
202910727	Mimarlık (İngilizce) (%50 Burslu)	4	MF-4	39			3, 17, 21, 28, 166	...	---	----
202910181	Mimarlık (İngilizce) (%25 Burslu)	4	MF-4	15			3, 17, 21, 28, 166		---	
202910754	Tıp Fakültesi (İngilizce) (Ücretli)	6	MF-3	44			17, 21, 28, 166	...	---	----
202910763	Tıp Fakültesi (İngilizce) (Tam Burslu)	6	MF-3	6			3, 17, 21, 28, 166	...	---	----
202910772	Tıp Fakültesi (İngilizce) (%25 Burslu)	6	MF-3	10			3, 17, 21, 28, 166	...	---	----
	İSTANBUL KÜLTÜR ÜNİVERSİTESİ									
	Eğitim Fakültesi									
203011052	Okul Öncesi Öğretmenliği (Ücretli)	4	YGS-5	10			1, 46, 47	...	---	----
203011061	Okul Öncesi Öğretmenliği (Tam Burslu)	4	YGS-5	10			1, 3, 46, 47	...	---	----
203011079	Okul Öncesi Öğretmenliği (%75 Burslu)	4	YGS-5	10			1, 3, 46, 47	...	---	----
203011088	Okul Öncesi Öğretmenliği (%50 Burslu)	4	YGS-5	20			1, 3, 46, 47	...	---	----
203011097	Rehberlik ve Psikolojik Danışmanlık (Ücretli)	4	TM-3	10			46, 47	...	---	----
203011104	Rehberlik ve Psikolojik Danışmanlık (Tam Burslu)	4	TM-3	10			3, 46, 47	...	---	----
203011113	Rehberlik ve Psikolojik Danışmanlık (%75 Burslu)	4	TM-3	10			3, 46, 47	...	---	----
203011122	Rehberlik ve Psikolojik Danışmanlık (%50 Burslu)	4	TM-3	30			3, 46, 47	...	---	----
	Fen-Edebiyat Fakültesi									
203010045	İngiliz Dili ve Edebiyatı (İngilizce) (Ücretli)	4	DİL-1	5			21, 28, 47, 77	34100	---	217,23279
203010063	İngiliz Dili ve Edebiyatı (İngilizce) (Tam Burslu)	4	DİL-1	6			3, 21, 28, 47, 77	4250	---	455,68752
203010539	İngiliz Dili ve Edebiyatı (İngilizce) (%75 Burslu)	4	DİL-1	9			3, 21, 28, 47, 77	8480	---	409,91195
203010054	İngiliz Dili ve Edebiyatı (İngilizce) (%50 Burslu)	4	DİL-1	25			3, 21, 28, 47, 77	14800	---	347,94910
203010724	İngiliz Dili ve Edebiyatı (İngilizce) (%25 Burslu)	4	DİL-1	10			3, 21, 28, 47, 77	23800	---	274,04584
203010099	Matematik-Bilgisayar (Tam Burslu)	4	MF-1	5			3, 46, 47	82000	---	355,95360
203010548	Matematik-Bilgisayar (%75 Burslu)	4	MF-1	20			3, 46, 47	169000	---	266,08188
203010081	Matematik-Bilgisayar (%50 Burslu)	4	MF-1	10			3, 46, 47		---	
203010106	Moleküler Biyoloji ve Genetik (Ücretli)	4	MF-3	5			46, 47		---	
203010115	Moleküler Biyoloji ve Genetik (Tam Burslu)	4	MF-3	5			3, 46, 47	37600	---	425,27745
203010557	Moleküler Biyoloji ve Genetik (%75 Burslu)	4	MF-3	5			3, 46, 47	...	---	----
203010487	Moleküler Biyoloji ve Genetik (%50 Burslu)	4	MF-3	22			3, 46, 47	118000	---	304,31930
203010742	Moleküler Biyoloji ve Genetik (%25 Burslu)	4	MF-3	8			3, 46, 47		---	
203010124	Psikoloji (Ücretli)	4	TM-3	30			46, 47	205000	---	287,96584
203010133	Psikoloji (Tam Burslu)	4	TM-3	6			3, 46, 47	13400	---	435,20024

TABLO-4. Merkezi Yerleştirme İle Öğrenci Alan Yükseköğretim Lisans Programları

2013-ÖSYS TERCİH KILAVUZU

PROGRAM KODU (1)	PROGRAM ADI (2)	ÖĞR. SÜRE (3)	PUAN TÜRÜ (4)	GENEL KONT (5)	OKUL BİRİNCİSİ KONT (6)	MEB BURS (7)	ÖZEL KOŞUL VE AÇIKLAMALAR (8)	2012-ÖSYS 0,12BAŞARI SIRASI (9)	2012-ÖSYS EK PUANLI B.SIRA (10)	2012-ÖSYS EN KÜÇÜK PUAN (11)
203010496	Psikoloji (%50 Burslu)	4	TM-3	9			3, 46, 47	43700	---	388,69454
203010751	Psikoloji (%25 Burslu)	4	TM-3	10			3, 46, 47	67400	---	365,56695
203010142	Türk Dili ve Edebiyatı (Ücretli)	4	TS-2	10			46, 47	367000	---	213,06894
203010169	Türk Dili ve Edebiyatı (Tam Burslu)	4	TS-2	6			3, 46, 47	24200	---	380,88494
203010575	Türk Dili ve Edebiyatı (%75 Burslu)	4	TS-2	5			3, 46, 47	---	---	----
203010151	Türk Dili ve Edebiyatı (%50 Burslu)	4	TS-2	29			3, 46, 47	163000	---	289,71529
203010769	Türk Dili ve Edebiyatı (%25 Burslu)	4	TS-2	10			3, 46, 47	325000	---	234,00097
203010178	Hukuk Fakültesi (Ücretli)	4	TM-2	116			46, 47	78600	---	352,09571
203010187	Hukuk Fakültesi (Tam Burslu)	4	TM-2	20			3, 46, 47	13000	---	437,91056
203011025	Hukuk Fakültesi (%75 Burslu)	4	TM-2	9			3, 46, 47	---	---	----
203010196	Hukuk Fakültesi (%50 Burslu)	4	TM-2	25			3, 46, 47	21800	---	419,25138
203010778	Hukuk Fakültesi (%25 Burslu)	4	TM-2	30			3, 46, 47	34700	---	398,89771
	İktisadi ve İdari Bilimler Fakültesi									
203010203	İktisat (Ücretli)	4	TM-1	5			46, 47	---	---	----
203010212	İktisat (Tam Burslu)	4	TM-1	9			3, 46, 47	75300	---	351,65099
203010221	İktisat (%50 Burslu)	4	TM-1	41			3, 46, 47	308000	---	246,32878
203010593	İktisat (%25 Burslu)	4	TM-1	30			3, 46, 47	398000	---	212,50801
203010239	İşletme (Türkçe) (Ücretli)	4	TM-1	5			46, 47	---	---	----
203010248	İşletme (Türkçe) (Tam Burslu)	4	TM-1	12			3, 46, 47	83600	---	344,78486
203010257	İşletme (Türkçe) (%50 Burslu)	4	TM-1	59			3, 46, 47	264000	---	259,92304
203010681	İşletme (Türkçe) (%25 Burslu)	4	TM-1	40			3, 46, 47	390000	---	218,28902
203010866	İşletme (Ücretli)	4	TM-1	5			17, 21, 47, 86	---	---	----
203010875	İşletme (Tam Burslu)	4	TM-1	6			3, 17, 21, 47, 86	58900	---	367,58183
203010963	İşletme (%50 Burslu)	4	TM-1	37			3, 17, 21, 47, 86	220000	---	275,08367
203010972	İşletme (%25 Burslu)	4	TM-1	12			3, 17, 21, 47, 86	---	---	----
203010266	Uluslararası İlişkiler (İngilizce) (Ücretli)	4	TM-2	10			17, 21, 28, 47	---	---	----
203010275	Uluslararası İlişkiler (İngilizce) (Tam Burslu)	4	TM-2	7			3, 17, 21, 28, 47	37300	---	395,40262
203010284	Uluslararası İlişkiler (İngilizce) (%50 Burslu)	4	TM-2	19			3, 17, 21, 28, 47	165000	---	298,78935
203010699	Uluslararası İlişkiler (İngilizce) (%25 Burslu)	4	TM-2	30			3, 17, 21, 28, 47	356000	---	232,23273
203010884	Uluslararası Ticaret (Ücretli)	4	TM-1	15			46, 47	397000	---	213,18596
203010893	Uluslararası Ticaret (Tam Burslu)	4	TM-1	7			3, 46, 47	56500	---	370,19834
203010909	Uluslararası Ticaret (%50 Burslu)	4	TM-1	24			3, 46, 47	215000	---	276,91926
203010918	Uluslararası Ticaret (%25 Burslu)	4	TM-1	20			3, 46, 47	309000	---	245,96006
	Mimarlık Fakültesi									
203010415	Mimarlık (Ücretli)	4	MF-4	60			46, 47	146000	---	277,68771
203010424	Mimarlık (Tam Burslu)	4	MF-4	10			3, 46, 47	22400	---	457,16320
203010433	Mimarlık (%50 Burslu)	4	MF-4	10			3, 46, 47	45700	---	411,17247
203010821	Mimarlık (%25 Burslu)	4	MF-4	15			3, 46, 47	65300	---	378,08670
203010927	Mimarlık (İngilizce) (Ücretli)	4	MF-4	20			17, 21, 28, 47	125000	---	298,89227
203010936	Mimarlık (İngilizce) (Tam Burslu)	4	MF-4	5			3, 17, 21, 28, 47	22100	---	458,00834
203010945	Mimarlık (İngilizce) (%50 Burslu)	4	MF-4	5			3, 17, 21, 28, 47	37800	---	426,19077
203010954	Mimarlık (İngilizce) (%25 Burslu)	4	MF-4	5			3, 17, 21, 28, 47	55800	---	393,44605
	Mühendislik Fakültesi									
203010293	Bilgisayar Mühendisliği (İngilizce) (Ücretli)	4	MF-4	5			17, 21, 28, 47	---	---	----
203010309	Bilgisayar Mühendisliği (İngilizce) (Tam Burslu)	4	MF-4	7			3, 17, 21, 28, 47	37100	---	427,53485
203010627	Bilgisayar Mühendisliği (İngilizce) (%75 Burslu)	4	MF-4	4			3, 17, 21, 28, 47	---	---	----
203010318	Bilgisayar Mühendisliği (İngilizce) (%50 Burslu)	4	MF-4	50			3, 17, 21, 28, 47	168000	---	258,86529
203010787	Bilgisayar Mühendisliği (İngilizce) (%25 Burslu)	4	MF-4	5			3, 17, 21, 28, 47	---	---	----
203010327	Elektronik Mühendisliği (İngilizce) (Ücretli)	4	MF-4	4			17, 21, 28, 47	---	---	----
203010336	Elektronik Mühendisliği (İngilizce) (Tam Burslu)	4	MF-4	6			3, 17, 21, 28, 47	47500	---	407,96945
203010706	Elektronik Mühendisliği (İngilizce) (%75 Burslu)	4	MF-4	4			3, 17, 21, 28, 47	---	---	----
203010345	Elektronik Mühendisliği (İngilizce) (%50 Burslu)	4	MF-4	42			3, 17, 21, 28, 47	204000	---	232,68088
203010796	Elektronik Mühendisliği (İngilizce) (%25 Burslu)	4	MF-4	4			3, 17, 21, 28, 47	---	---	----
203010354	Endüstri Mühendisliği (İngilizce) (Ücretli)	4	MF-4	5			17, 21, 28, 47	---	---	----
203010363	Endüstri Mühendisliği (İngilizce) (Tam Burslu)	4	MF-4	10			3, 17, 21, 28, 47	34400	---	432,52988
203010636	Endüstri Mühendisliği (İngilizce) (%75 Burslu)	4	MF-4	5			3, 17, 21, 28, 47	---	---	----
203010372	Endüstri Mühendisliği (İngilizce) (%50 Burslu)	4	MF-4	35			3, 17, 21, 28, 47	95000	---	334,98550
203010803	Endüstri Mühendisliği (İngilizce) (%25 Burslu)	4	MF-4	35			3, 17, 21, 28, 47	219000	---	220,95893
203010981	İnşaat Mühendisliği (Ücretli)	4	MF-4	26			46, 47	227000	---	208,87239
203010999	İnşaat Mühendisliği (Tam Burslu)	4	MF-4	7			3, 46, 47	41400	---	419,18481
203011034	İnşaat Mühendisliği (%75 Burslu)	4	MF-4	5			3, 46, 47	---	---	----
203011007	İnşaat Mühendisliği (%50 Burslu)	4	MF-4	12			3, 46, 47	89100	---	342,90208
203011016	İnşaat Mühendisliği (%25 Burslu)	4	MF-4	20			3, 46, 47	148000	---	275,72938
203010381	İnşaat Mühendisliği (İngilizce) (Ücretli)	4	MF-4	15			17, 21, 28, 47	---	---	----
203010399	İnşaat Mühendisliği (İngilizce) (Tam Burslu)	4	MF-4	9			3, 17, 21, 28, 47	37700	---	426,26030
203010645	İnşaat Mühendisliği (İngilizce) (%75 Burslu)	4	MF-4	4			3, 17, 21, 28, 47	---	---	----
203010406	İnşaat Mühendisliği (İngilizce) (%50 Burslu)	4	MF-4	22			3, 17, 21, 28, 47	72300	---	367,18397
203010812	İnşaat Mühendisliği (İngilizce) (%25 Burslu)	4	MF-4	40			3, 17, 21, 28, 47	145000	---	278,85172
	Sanat ve Tasarım Fakültesi									
203010442	İletişim Sanatları (Ücretli)	4	TS-1	20			46, 47	---	---	----
203010451	İletişim Sanatları (Tam Burslu)	4	TS-1	8			3, 46, 47	5200	---	411,61945
203010663	İletişim Sanatları (%75 Burslu)	4	TS-1	7			3, 46, 47	---	---	----
203010469	İletişim Sanatları (%50 Burslu)	4	TS-1	23			3, 46, 47	87300	---	313,44386
203010672	İletişim Sanatları (%25 Burslu)	4	TS-1	24			3, 46, 47	199000	---	259,90550
203010512	Sanat Yönetimi (Ücretli)	4	TS-2	5			46, 47	357000	---	220,32543
203010839	Sanat Yönetimi (Tam Burslu)	4	TS-2	5			3, 46, 47	21400	---	384,98933
203011043	Sanat Yönetimi (%75 Burslu)	4	TS-2	4			3, 46, 47	---	---	----
203010857	Sanat Yönetimi (%50 Burslu)	4	TS-2	24			3, 46, 47	181000	---	282,00176
203010848	Sanat Yönetimi (%25 Burslu)	4	TS-2	7			3, 46, 47	322000	---	234,99667

TABLO-4. Merkezi Yerleştirme İle Öğrenci Alan Yükseköğretim Lisans Programları

2013-ÖSYS TERCİH KILAVUZU

PROGRAM KODU (1)	PROGRAM ADI (2)	ÖGR. SÜRE (3)	PUAN TÜRÜ (4)	GENEL KONT (5)	OKUL BİRİNCİSİ KONT (6)	MEB BURS (7)	ÖZEL KOŞUL VE AÇIKLAMALAR (8)	2012-ÖSYS 0,12BAŞARI SIRASI (9)	2012-ÖSYS EK PUANLI B.SIRA (10)	2012-ÖSYS EN KÜÇÜK PUAN (11)
İSTANBUL MEDENİYET ÜNİVERSİTESİ										
Edebiyat Fakültesi										
105410018	Felsefe	4	TM-3	40	1		21	180000	---	298,63272
105410027	Tarih	4	TS-2	40	1		17, 21, 86	48000	---	355,78204
105410036	Türk Dili ve Edebiyatı	4	TS-2	40	1		21	33900	---	369,22690
Siyasal Bilgiler Fakültesi										
105410054	İktisat	4	TM-1	40	1		17, 21, 86	98200	---	334,03991
105410045	Uluslararası İlişkiler	4	TM-2	40	1		17, 21, 86	73600	---	356,43376
105410063	Tıp Fakültesi	6	MF-3	120	3		17, 21, 86	...	---	---
İSTANBUL MEDİPOL ÜNİVERSİTESİ										
203110026	Diş Hekimliği Fakültesi (Tam Burslu)	5	MF-3	9			3, 21, 709	13000	---	479,72805
203110238	Diş Hekimliği Fakültesi (%50 Burslu)	5	MF-3	7			3, 21, 709	17500	---	468,37301
203110159	Diş Hekimliği Fakültesi (%25 Burslu)	5	MF-3	68			3, 21, 709	34800	---	430,91009
203110053	Eczacılık Fakültesi (Tam Burslu)	5	MF-3	6			3, 11, 709	19200	---	464,15725
203110247	Eczacılık Fakültesi (%50 Burslu)	5	MF-3	6			3, 11, 709	23400	---	454,85394
203110168	Eczacılık Fakültesi (%25 Burslu)	5	MF-3	48			3, 11, 709	36200	---	428,09328
203110211	Hukuk Fakültesi (Tam Burslu)	4	TM-2	20			3, 709	14500	---	434,08652
203110256	Hukuk Fakültesi (%50 Burslu)	4	TM-2	60			3, 709	29600	---	406,30802
203110202	Hukuk Fakültesi (%25 Burslu)	4	TM-2	120			3, 709	97500	---	337,38168
Sağlık Bilimleri Fakültesi										
203110105	Beslenme ve Diyetetik (Tam Burslu)	4	MF-3	8			3, 709	21000	---	460,19245
203110265	Beslenme ve Diyetetik (%50 Burslu)	4	MF-3	7			3, 709	25600	---	449,97648
203110177	Beslenme ve Diyetetik (%25 Burslu)	4	MF-3	69			3, 709	48600	---	404,61822
203110114	Fizyoterapi ve Rehabilitasyon (Tam Burslu)	4	MF-3	9			3, 709	18900	---	465,03979
203110274	Fizyoterapi ve Rehabilitasyon (%50 Burslu)	4	MF-3	7			3, 709	23400	---	454,81744
203110186	Fizyoterapi ve Rehabilitasyon (%25 Burslu)	4	MF-3	70			3, 709	39400	---	421,90174
203110123	Hemşirelik (Tam Burslu)	4	MF-3	10			3, 38, 709	64400	---	377,54427
203110229	Hemşirelik (%50 Burslu)	4	MF-3	90			3, 38, 709	127000	---	294,28671
203110132	Sağlık Yönetimi (Tam Burslu)	4	TM-1	6			3, 709	37900	---	393,48448
203110283	Sağlık Yönetimi (%50 Burslu)	4	TM-1	14			3, 709	81600	---	346,40249
203110195	Sağlık Yönetimi (%25 Burslu)	4	TM-1	40			3, 709	184000	---	289,21807
203110035	Tıp Fakültesi (Tam Burslu)	6	MF-3	9			3, 21, 709	3320	---	512,87915
203110292	Tıp Fakültesi (%50 Burslu)	6	MF-3	9			3, 21, 709	10000	---	487,63613
203110141	Tıp Fakültesi (%25 Burslu)	6	MF-3	78			3, 21, 709	27900	---	445,05793
İSTANBUL SABAHATTİN ZAİM ÜNİVERSİTESİ										
Eğitim Fakültesi										
203210025	İngilizce Öğretmenliği (Tam Burslu)	4	DİL-1	4			1, 3, 21, 778	3880	688	459,89987
203210034	İngilizce Öğretmenliği (%50 Burslu)	4	DİL-1	4			1, 3, 21, 778	10200	1050	392,18517
203210043	İngilizce Öğretmenliği (%25 Burslu)	4	DİL-1	32			1, 3, 21, 778	18600	1330	313,37427
203210176	Okul Öncesi Öğretmenliği (Ücretli)	4	YGS-5	28			1, 46, 778	338000	38400	317,58236
203210185	Okul Öncesi Öğretmenliği (Tam Burslu)	4	YGS-5	4			1, 3, 46, 778	85600	17200	399,53045
203210194	Okul Öncesi Öğretmenliği (%50 Burslu)	4	YGS-5	4			1, 3, 46, 778	161000	25100	363,35635
203210201	Okul Öncesi Öğretmenliği (%25 Burslu)	4	YGS-5	4			1, 3, 46, 778	184000	27100	355,28231
203210219	Rehberlik ve Psikolojik Danışmanlık (Ücretli)	4	TM-3	28			46, 778	112000	---	333,39223
203210228	Rehberlik ve Psikolojik Danışmanlık (Tam Burslu)	4	TM-3	4			3, 46, 778	22100	---	417,86042
203210237	Rehberlik ve Psikolojik Danışmanlık (%50 Burslu)	4	TM-3	4			3, 46, 778	35700	---	398,28106
203210246	Rehberlik ve Psikolojik Danışmanlık (%25 Burslu)	4	TM-3	4			3, 46, 778	58500	---	373,39596
203210431	Türkçe Öğretmenliği (Ücretli)	4	TS-2	8			1, 46, 778	...	---	---
203210449	Türkçe Öğretmenliği (Tam Burslu)	4	TS-2	4			1, 3, 46, 778	...	---	---
203210485	Türkçe Öğretmenliği (%50 Burslu)	4	TS-2	12			1, 3, 46, 778	...	---	---
203210494	Türkçe Öğretmenliği (%25 Burslu)	4	TS-2	16			1, 3, 46, 778	...	---	---
İnsan ve Toplum Bilimleri Fakültesi										
203210291	Psikoloji (Ücretli)	4	TM-3	28			46, 778	143000	---	316,07979
203210307	Psikoloji (Tam Burslu)	4	TM-3	4			3, 46, 778	26000	---	411,57520
203210316	Psikoloji (%50 Burslu)	4	TM-3	4			3, 46, 778	45900	---	386,23835
203210325	Psikoloji (%25 Burslu)	4	TM-3	4			3, 46, 778	78400	---	356,68381
203210343	Siyaset Bilimi ve Uluslararası İlişkiler (İngilizce) (Tam Burslu)	4	TM-2	5			3, 17, 21, 28, 778	56400	---	372,89521
203210352	Siyaset Bilimi ve Uluslararası İlişkiler (İngilizce) (%50 Burslu)	4	TM-2	15			3, 17, 21, 28, 778	176000	---	294,32743
203210361	Siyaset Bilimi ve Uluslararası İlişkiler (İngilizce) (%25 Burslu)	4	TM-2	20			3, 17, 21, 28, 778	271000	---	259,70595
203210397	Sosyal Hizmet (Tam Burslu)	4	TM-3	4			3, 778	...	---	---
203210404	Sosyal Hizmet (%75 Burslu)	4	TM-3	12			3, 778	...	---	---
203210413	Sosyal Hizmet (%50 Burslu)	4	TM-3	16			3, 778	...	---	---
203210422	Sosyal Hizmet (%25 Burslu)	4	TM-3	8			3, 778	...	---	---
İslami İlimler Fakültesi										
203210458	İslami İlimler (Tam Burslu)	4	YGS-4	10			1, 3, 121, 778	...	---	---
203210467	İslami İlimler (%75 Burslu)	4	YGS-4	15			1, 3, 121, 778	...	---	---
203210476	İslami İlimler (%50 Burslu)	4	YGS-4	15			1, 3, 121, 778	...	---	---
İşletme ve Yönetim Bilimleri Fakültesi										
203210061	İşletme (İngilizce) (Tam Burslu)	4	TM-1	5			3, 17, 21, 28, 778	77600	---	349,63400
203210079	İşletme (İngilizce) (%50 Burslu)	4	TM-1	15			3, 17, 21, 28, 778	204000	---	280,99536
203210088	İşletme (İngilizce) (%25 Burslu)	4	TM-1	20			3, 17, 21, 28, 778	348000	---	234,04736
Mühendislik ve Doğa Bilimleri Fakültesi										
203210149	Bilgisayar Mühendisliği (Tam Burslu)	4	MF-4	5			3, 46, 778	59700	---	387,04493
203210158	Bilgisayar Mühendisliği (%50 Burslu)	4	MF-4	15			3, 46, 778	157000	---	267,92503
203210167	Bilgisayar Mühendisliği (%25 Burslu)	4	MF-4	20			3, 46, 778	...	---	---
203210113	Gıda Mühendisliği (Tam Burslu)	4	MF-4	5			3, 46, 778	67200	---	375,23983
203210104	Gıda Mühendisliği (%50 Burslu)	4	MF-4	15			3, 46, 778	137000	---	286,35623
203210122	Gıda Mühendisliği (%25 Burslu)	4	MF-4	20			3, 46, 778	195000	---	239,18689
203210255	Mimarlık (Ücretli)	4	MF-4	42			46, 778	151000	---	273,60220
203210264	Mimarlık (Tam Burslu)	4	MF-4	6			3, 46, 778	38900	---	423,99322

TABLO-4. Merkezi Yerleştirme İle Öğrenci Alan Yükseköğretim Lisans Programları

2013-ÖSYS TERCİH KILAVUZU

PROGRAM KODU (1)	PROGRAM ADI (2)	ÖĞR. SÜRE (3)	PUAN TÜRÜ (4)	GENEL KONT (5)	OKUL BİRİNCİSİ KONT (6)	MEB BURS (7)	ÖZEL KOŞUL VE AÇIKLAMALAR (8)	2012-ÖSYS 0,12BAŞARI SIRASI (9)	2012-ÖSYS EK PUANLI B.SIRA (10)	2012-ÖSYS EN KÜÇÜK PUAN (11)
203210273	Mimarlık (%50 Burslu)	4	MF-4	6			3, 46, 778	59400	---	387,53311
203210282	Mimarlık (%25 Burslu)	4	MF-4	6			3, 46, 778	76500	---	360,59588
Sağlık Bilimleri Fakültesi										
203210388	Hemşirelik (Tam Burslu)	4	MF-3	4			3, 38, 778	---	---	----
203210501	Hemşirelik (%75 Burslu)	4	MF-3	12			3, 38, 778	---	---	----
203210379	Hemşirelik (%50 Burslu)	4	MF-3	16			3, 38, 778	---	---	----
203210519	Hemşirelik (%25 Burslu)	4	MF-3	8			3, 38, 778	---	---	----
İSTANBUL ŞEHİR ÜNİVERSİTESİ										
203310351	Hukuk Fakültesi (Ücretli)	4	TM-2	10			17, 21, 86, 710	56800	---	372,49181
203310448	Hukuk Fakültesi (Tam Burslu)	4	TM-2	10			3, 17, 21, 86, 710	552	---	509,24859
203310509	Hukuk Fakültesi (%75 Burslu)	4	TM-2	5			3, 17, 21, 86, 710	10900	---	442,99790
203310457	Hukuk Fakültesi (%50 Burslu)	4	TM-2	25			3, 17, 21, 86, 710	18700	---	425,11086
203310466	Hukuk Fakültesi (%25 Burslu)	4	TM-2	50			3, 17, 21, 86, 710	51800	---	377,85887
İletişim Fakültesi										
203310015	Sinema ve Televizyon (İngilizce) (Ücretli)	4	TS-1	9			17, 21, 28, 710	304000	---	213,77987
203310024	Sinema ve Televizyon (İngilizce) (Tam Burslu)	4	TS-1	5			3, 17, 21, 28, 710	1590	---	443,99878
203310518	Sinema ve Televizyon (İngilizce) (%75 Burslu)	4	TS-1	5			3, 17, 21, 28, 710	12600	---	386,51569
203310033	Sinema ve Televizyon (İngilizce) (%50 Burslu)	4	TS-1	18			3, 17, 21, 28, 710	68700	---	325,25766
203310369	Sinema ve Televizyon (İngilizce) (%25 Burslu)	4	TS-1	13			3, 17, 21, 28, 710	239000	---	244,22643
İnsan ve Toplum Bilimleri Fakültesi										
203310475	Felsefe (İngilizce) (Tam Burslu)	4	TM-3	5			3, 17, 21, 28, 710	26900	---	410,20985
203310493	Felsefe (İngilizce) (%75 Burslu)	4	TM-3	5			3, 17, 21, 28, 710	147000	---	314,29167
203310484	Felsefe (İngilizce) (%50 Burslu)	4	TM-3	5			3, 17, 21, 28, 710	404000	---	216,35024
203310218	Psikoloji (İngilizce) (Ücretli)	4	TM-3	11			17, 21, 28, 710	184000	---	296,82162
203310227	Psikoloji (İngilizce) (Tam Burslu)	4	TM-3	6			3, 17, 21, 28, 710	2800	---	476,78385
203310536	Psikoloji (İngilizce) (%75 Burslu)	4	TM-3	4			3, 17, 21, 28, 710	15900	---	429,56133
203310236	Psikoloji (İngilizce) (%50 Burslu)	4	TM-3	18			3, 17, 21, 28, 710	38000	---	395,36558
203310378	Psikoloji (İngilizce) (%25 Burslu)	4	TM-3	16			3, 17, 21, 28, 710	101000	---	340,37122
203310166	Siyaset Bilimi ve Uluslararası İlişkiler (İngilizce) (Ücretli)	4	TM-2	8			17, 21, 28, 710	325000	---	242,35175
203310175	Siyaset Bilimi ve Uluslararası İlişkiler (İngilizce) (Tam Burslu)	4	TM-2	5			3, 17, 21, 28, 710	3050	---	476,97534
203310545	Siyaset Bilimi ve Uluslararası İlişkiler (İngilizce) (%75 Burslu)	4	TM-2	6			3, 17, 21, 28, 710	26700	---	410,79768
203310184	Siyaset Bilimi ve Uluslararası İlişkiler (İngilizce) (%50 Burslu)	4	TM-2	15			3, 17, 21, 28, 710	149000	---	306,37437
203310387	Siyaset Bilimi ve Uluslararası İlişkiler (İngilizce) (%25 Burslu)	4	TM-2	11			3, 17, 21, 28, 710	---	---	---
203310245	Sosyoloji (İngilizce) (Tam Burslu)	4	TM-3	5			3, 17, 21, 28, 710	5480	---	460,21077
203310554	Sosyoloji (İngilizce) (%75 Burslu)	4	TM-3	4			3, 17, 21, 28, 710	43000	---	389,38035
203310254	Sosyoloji (İngilizce) (%50 Burslu)	4	TM-3	15			3, 17, 21, 28, 710	127000	---	324,59994
203310396	Sosyoloji (İngilizce) (%25 Burslu)	4	TM-3	8			3, 17, 21, 28, 710	312000	---	250,22322
203310193	Tarih (İngilizce) (Tam Burslu)	4	TS-2	5			3, 17, 21, 28, 710	1630	---	455,16548
203310563	Tarih (İngilizce) (%75 Burslu)	4	TS-2	7			3, 17, 21, 28, 710	12900	---	400,44093
203310209	Tarih (İngilizce) (%50 Burslu)	4	TS-2	15			3, 17, 21, 28, 710	118000	---	310,80480
203310263	Türk Dili ve Edebiyatı (Tam Burslu)	4	TS-2	5			3, 17, 21, 86, 710	3100	---	439,05686
203310572	Türk Dili ve Edebiyatı (%75 Burslu)	4	TS-2	4			3, 17, 21, 86, 710	23000	---	382,68053
203310272	Türk Dili ve Edebiyatı (%50 Burslu)	4	TS-2	18			3, 17, 21, 86, 710	330000	---	232,20058
İslami İlimler Fakültesi										
203310633	İslami İlimler (Tam Burslu)	4	YGS-4	5			1, 3, 121, 710	7030	1860	485,37348
203310642	İslami İlimler (%75 Burslu)	4	YGS-4	10			1, 3, 121, 710	16500	4680	459,32347
203310651	İslami İlimler (%50 Burslu)	4	YGS-4	10			1, 3, 121, 710	27400	7680	440,52383
İşletme ve Yönetim Bilimleri Fakültesi										
203310139	İşletme (İngilizce) (Ücretli)	4	TM-1	9			17, 21, 28, 710	---	---	---
203310148	İşletme (İngilizce) (Tam Burslu)	4	TM-1	6			3, 17, 21, 28, 710	8850	---	451,43285
203310581	İşletme (İngilizce) (%75 Burslu)	4	TM-1	4			3, 17, 21, 28, 710	33900	---	399,51572
203310157	İşletme (İngilizce) (%50 Burslu)	4	TM-1	23			3, 17, 21, 28, 710	104000	---	330,30245
203310403	İşletme (İngilizce) (%25 Burslu)	4	TM-1	13			3, 17, 21, 28, 710	---	---	---
203310315	Uluslararası Ticaret ve İşletmecilik (İngilizce) (Ücretli)	4	TM-1	10			17, 21, 28, 710	---	---	---
203310324	Uluslararası Ticaret ve İşletmecilik (İngilizce) (Tam Burslu)	4	TM-1	5			3, 17, 21, 28, 710	12700	---	440,37488
203310599	Uluslararası Ticaret ve İşletmecilik (İngilizce) (%75 Burslu)	4	TM-1	4			3, 17, 21, 28, 710	37600	---	393,99562
203310333	Uluslararası Ticaret ve İşletmecilik (İngilizce) (%50 Burslu)	4	TM-1	19			3, 17, 21, 28, 710	82200	---	345,92449
203310342	Uluslararası Ticaret ve İşletmecilik (İngilizce) (%25 Burslu)	4	TM-1	12			3, 17, 21, 28, 710	257000	---	262,40456
Mühendislik ve Doğa Bilimleri Fakültesi										
203310112	Bilgisayar Mühendisliği (İngilizce) (Tam Burslu)	4	MF-4	5			3, 17, 21, 28, 710	20100	---	462,43584
203310606	Bilgisayar Mühendisliği (İngilizce) (%75 Burslu)	4	MF-4	8			3, 17, 21, 28, 710	49500	---	404,32485
203310121	Bilgisayar Mühendisliği (İngilizce) (%50 Burslu)	4	MF-4	25			3, 17, 21, 28, 710	80900	---	354,31166
203310412	Bilgisayar Mühendisliği (İngilizce) (%25 Burslu)	4	MF-4	7			3, 17, 21, 28, 710	---	---	---
203310087	Elektrik-Elektronik Mühendisliği (İngilizce) (Tam Burslu)	4	MF-4	4			3, 17, 21, 28, 710	18300	---	466,55150
203310615	Elektrik-Elektronik Mühendisliği (İngilizce) (%75 Burslu)	4	MF-4	8			3, 17, 21, 28, 710	49200	---	404,75249
203310096	Elektrik-Elektronik Mühendisliği (İngilizce) (%50 Burslu)	4	MF-4	19			3, 17, 21, 28, 710	93000	---	337,70333
203310421	Elektrik-Elektronik Mühendisliği (İngilizce) (%25 Burslu)	4	MF-4	4			3, 17, 21, 28, 710	---	---	---
203310051	Endüstri Mühendisliği (İngilizce) (Tam Burslu)	4	MF-4	6			3, 17, 21, 28, 710	16500	---	470,95082
203310624	Endüstri Mühendisliği (İngilizce) (%75 Burslu)	4	MF-4	9			3, 17, 21, 28, 710	46600	---	409,58112
203310069	Endüstri Mühendisliği (İngilizce) (%50 Burslu)	4	MF-4	30			3, 17, 21, 28, 710	71500	---	368,28835
203310439	Endüstri Mühendisliği (İngilizce) (%25 Burslu)	4	MF-4	15			3, 17, 21, 28, 710	225000	---	213,51141
İSTANBUL TEKNİK ÜNİVERSİTESİ										
Bilgisayar ve Bilişim Fakültesi										
105510071	Bilgisayar Mühendisliği	4	MF-4	65	2		17, 21, 86, 137	8180	---	493,74409
105510608	Bilgisayar Mühendisliği (İngilizce)	4	MF-4	45	2		17, 21, 28, 137	5690	---	502,69015
105510089	Bilişim Sistemleri Müh. (İngilizce) (UOLP-SUNY Binghamton)	4	MF-4	30			17, 21, 28, 251, 252, 750	55600	---	393,77242
Denizcilik Fakültesi										
105510017	Deniz Ulaştırma İşletme Mühendisliği	4	MF-4	95	3		17, 21, 49, 86, 135, 137	51300	---	401,06104
105510026	Deniz Ulaştırma İşletme Müh. (İng.) (UOLP-SUNY Maritime)	4	MF-4	29			17, 21, 28, 49, 251, 253, 256, 752	---	---	---
105510035	Deniz Ulaştırma İşl. Müh. (İng) (UOLP-SUNY Maritime) (%50 Burslu)	4	MF-4	1			17, 21, 28, 49, 251, 253, 255, 256, 752	63200	---	381,49688

TABLO-4. Merkezi Yerleştirme İle Öğrenci Alan Yükseköğretim Lisans Programları

2013-ÖSYS TERCİH KILAVUZU

PROGRAM KODU (1)	PROGRAM ADI (2)	ÖĞR. SÜRE (3)	PUAN TÜRÜ (4)	GENEL KONT (5)	OKUL BİRİNCİSİ KONT (6)	MEB BURS (7)	ÖZEL KOŞUL VE AÇIKLAMALAR (8)	2012-ÖSYS 0,12BAŞARI SIRASI (9)	2012-ÖSYS EK PUANLI B.SIRA (10)	2012-ÖSYS EN KÜÇÜK PUAN (11)
105510044	Gemi Makineleri İşletme Mühendisliği	4	MF-4	55	2		17, 21, 49, 86, 135, 137	47100	---	408,59962
105510053	Gemi Makineleri İşletme Müh. (İng.) (UOLP-SUNY Maritime)	4	MF-4	29			17,21,28,49,251,253,256,752		---	
105510062	Gemi Makineleri İşl. Müh.(İng)(UOLP-SUNYMaritime)(%50 Burs)	4	MF-4	1			17,21,28,49,251,253,255,256,752	62800	---	381,99614
	Elektrik-Elektronik Fakültesi									
105510098	Elektrik Mühendisliği	4	MF-4	85	3		17, 21, 86, 137	16100	---	471,91797
105510565	Elektronik ve Haberleşme Mühendisliği	4	MF-4	115	3		17, 21, 86, 137	6400	---	499,87828
105510114	Kontrol Mühendisliği	4	MF-4	50	2		17, 21, 86, 137	14300	---	476,55936
	Fen-Edebiyat Fakültesi									
105510141	Fizik Mühendisliği	4	MF-4	45	2		17, 21, 86, 137	76100	---	361,21800
105510159	Kimya	4	MF-2	70	2		17, 21, 86, 137	75700	---	362,81040
105510168	Matematik Mühendisliği	4	MF-1	55	2		17, 21, 86, 137	28200	---	446,37950
105510732	Moleküler Biyoloji ve Genetik (İngilizce)	4	MF-3	55	2		17, 21, 28, 137	19200	---	464,24170
	Gemi İnşaatı ve Deniz Bilimleri Fakültesi									
105510195	Gemi İnşaatı ve Gemi Makineleri Mühendisliği	4	MF-4	35	1		17, 21, 86, 137	20000	---	462,79864
105510574	Gemi ve Deniz Teknolojisi Mühendisliği	4	MF-4	35	1		17, 21, 86, 137	43000	---	416,27476
	İnşaat Fakültesi									
105510229	Çevre Mühendisliği	4	MF-4	55	2		17, 21, 86, 137	48300	---	406,47803
105510777	Çevre Mühendisliği (İngilizce)	4	MF-4	35	1		17, 21, 28, 137	40400	---	421,01893
105510556	Geomatik Mühendisliği	4	MF-4	45	2		17, 21, 86, 137	43400	---	415,71970
105510635	Geomatik Mühendisliği (İngilizce)	4	MF-4	35	1		17, 21, 28, 137	40300	---	421,24519
105510247	İnşaat Mühendisliği	4	MF-4	195	5		17, 21, 86, 137	16500	---	470,81909
105510644	İnşaat Mühendisliği (İngilizce)	4	MF-4	45	2		17, 21, 28, 137	11300	---	484,36675
105510256	İnşaat Mühendisliği (İngilizce) (UOLP-SUNY Buffalo)	4	MF-4	35			17, 21, 28, 170, 251, 750	39700	---	422,46946
	İşletme Fakültesi									
105511051	Ekonomi (İngilizce)	4	TM-1	40	1		17, 21, 28	---	---	---
105510274	Ekonomi (İngilizce) (UOLP-SUNY New Paltz)	4	TM-1	34			17, 21, 28, 251, 254, 750	121000	---	319,48957
105510283	Ekonomi (İngilizce) (UOLP-SUNY New Paltz) (%50 Burslu)	4	TM-1	1			17, 21, 28, 251, 254, 255, 750	7200	---	457,50769
105510292	Endüstri Mühendisliği	4	MF-4	80	2		17, 21, 86, 137	6170	---	500,65631
105510662	Endüstri Mühendisliği (İngilizce)	4	MF-4	40	1		17, 21, 28, 137	3200	---	514,36154
105510308	Endüstri Mühendisliği (İng)(UOLP-Southern Illinois U. Edwards)	4	MF-4	35			17, 21, 28, 251, 257, 750	34700	---	431,99363
105510317	İşletme (İngilizce) (UOLP-SUNY New Paltz)	4	TM-1	34			17, 21, 28, 251, 254, 750	83200	---	345,13523
105510326	İşletme (İngilizce) (UOLP-SUNY New Paltz) (%50 Burslu)	4	TM-1	1			17, 21, 28, 251, 254, 255, 750	9280	---	450,03848
105510335	İşletme Mühendisliği	4	MF-4	80	2		17, 21, 86, 137	9730	---	488,98167
105510689	İşletme Mühendisliği (İngilizce)	4	MF-4	40	1		17, 21, 28, 137	6630	---	499,04880
	Kimya-Metalurji Fakültesi									
105510344	Biyomühendislik (İngilizce) (UOLP-Montana State)	4	MF-4	40			17, 21, 28, 202, 251, 750	111000	---	314,63605
105510353	Gıda Mühendisliği	4	MF-4	45	2		17, 21, 86, 137	---	---	---
105510362	Kimya Mühendisliği	4	MF-4	65	2		17, 21, 86, 137	27200	---	447,20352
105510371	Metalurji ve Malzeme Mühendisliği	4	MF-4	55	2		17, 21, 86, 137	32900	---	435,51427
105510741	Metalurji ve Malzeme Mühendisliği (İngilizce)	4	MF-4	49	2		17, 21, 28, 137	26600	---	448,46923
	Maden Fakültesi									
105510389	Cevher Hazırlama Mühendisliği	4	MF-4	30	1		17, 21, 86, 137	87100	---	345,64625
105510398	Jeofizik Mühendisliği	4	MF-4	40	1		17, 21, 86, 137	97300	---	331,97950
105510405	Jeoloji Mühendisliği	4	MF-4	40	1		17, 21, 86, 137	92700	---	338,12889
105510414	Maden Mühendisliği	4	MF-4	40	1		17, 21, 86, 137	93200	---	337,38878
105510829	Petrol ve Doğalgaz Mühendisliği (İngilizce)	4	MF-4	50	2		17, 21, 28, 137	31200	---	438,95660
	Makine Fakültesi									
105510432	İmalat Mühendisliği	4	MF-4	55	2		17, 21, 86, 137	25100	---	451,57802
105510441	Makine Mühendisliği	4	MF-4	205	6		17, 21, 86, 137	12500	---	481,23757
	Mimarlık Fakültesi									
105510856	Endüstri Ürünleri Tasarımı (İngilizce)	4	MF-4	45	2		17, 21, 28, 137	21300	---	459,81747
105510468	İç Mimarlık	4	MF-4	29	1		17, 21, 86, 137	21100	---	460,30861
105510477	Mimarlık	4	MF-4	105	3		17, 21, 86, 137	11300	---	484,43896
105510865	Mimarlık (İngilizce)	4	MF-4	50	2		17, 21, 28, 137	7170	---	497,12936
105510874	Peyzaj Mimarlığı (İngilizce)	4	MF-4	30	1		17, 21, 28, 137	38600	---	424,42211
105510495	Şehir ve Bölge Planlama	4	MF-4	45	2		17, 21, 86, 137	39200	---	423,47180
105510883	Şehir ve Bölge Planlama (İngilizce)	4	MF-4	35	1		17, 21, 28, 137	33600	---	434,11492
	Tekstil Teknolojileri ve Tasarım Fakültesi									
105510892	Tekstil Mühendisliği (İngilizce)	4	MF-4	70	2		17, 21, 28, 137	53100	---	398,05717
	Uçak ve Uzay Bilimleri Fakültesi									
105510529	Meteoroloji Mühendisliği	4	MF-4	45	2		21, 86, 137	58300	---	389,20537
105510538	Uçak Mühendisliği	4	MF-4	35	1		17, 21, 86, 137	9720	---	489,03374
105510926	Uzay Mühendisliği (İngilizce)	4	MF-4	55	2		17, 21, 28, 137	21300	---	459,79296
	İTÜ-KKTC Eğitim Araştırma Yerleşkesi (Gazimağusa)									
105510944	Deniz Ulaştırma İşletme Mühendisliği (İngilizce)	4	MF-4	15			17,21,28,49, 97, 198, 756, 784		---	
105510962	Deniz Ulaştırma İşletme Mühendisliği (İngilizce) (Tam Burslu)	4	MF-4	3			3,17,21,28,49,97,198,756,784	69000	---	372,43258
105510971	Deniz Ulaştırma İşletme Mühendisliği (İngilizce) (%50 Burslu)	4	MF-4	9			3,17,21,28,49,97,198,756,784	111000	---	315,43955
105510989	Deniz Ulaştırma İşletme Müh. (İngilizce) (KKTC Vatandaşları)	4	MF-4	3			17,21,28,49,198,756, 784, 790		---	
105510953	Gemi İnşaatı ve Gemi Makineleri Mühendisliği (İngilizce)	4	MF-4	15			17, 21, 28, 49, 97, 756, 784		---	
105511024	Gemi İnşaatı ve Gemi Makineleri Müh. (İngilizce) (Tam Burslu)	4	MF-4	3			3, 17, 21, 28, 49, 97, 756, 784	53500	---	397,42656
105511033	Gemi İnşaatı ve Gemi Makineleri Müh. (İngilizce) (%50 Burslu)	4	MF-4	9			3, 17, 21, 28, 49, 97, 756, 784	128000	---	295,59438
105511042	Gemi İnşaatı ve Gemi Makineleri Müh. (İng.) (KKTC Vatandaşları)	4	MF-4	3			17, 21, 28, 49, 756, 784, 790		---	
105510935	Gemi Makineleri İşletme Mühendisliği (İngilizce)	4	MF-4	15			17,21,28,49, 97, 198, 756, 784		---	
105510998	Gemi Makineleri İşletme Mühendisliği (İngilizce) (Tam Burslu)	4	MF-4	3			3,17,21,28,49,97,198,756,784	74400	---	363,95217
105511006	Gemi Makineleri İşletme Mühendisliği (İngilizce) (%50 Burslu)	4	MF-4	9			3,17,21,28,49,97,198,756,784	179000	---	250,22392
105511015	Gemi Makineleri İşletme Müh. (İngilizce) (KKTC Vatandaşları)	4	MF-4	3			17,21,28,49,198,756, 784, 790		---	
	İSTANBUL TİCARET ÜNİVERSİTESİ									
	Fen-Edebiyat Fakültesi									
203410023	İstatistik (Tam Burslu)	4	MF-1	10			3, 225	136000	---	293,90853
203410314	İstatistik (%50 Burslu)	4	MF-1	5			3, 225		---	

TABLO-4. Merkezi Yerleştirme ile Öğrenci Alan Yükseköğretim Lisans Programları

2013-ÖSYS TERCİH KILAVUZU

PROGRAM KODU (1)	PROGRAM ADI (2)	ÖĞR. SÜRE (3)	PUAN TÜRÜ (4)	GENEL KONT (5)	OKUL BİRİNCİSİ KONT (6)	MEB BURS (7)	ÖZEL KOŞUL VE AÇIKLAMALAR (8)	2012-ÖSYS 0,12BAŞARI SIRASI (9)	2012-ÖSYS EK PUANLI B.SIRA (10)	2012-ÖSYS EN KÜÇÜK PUAN (11)
203410041	Matematik (Tam Burslu)	4	MF-1	10			3, 225	154000	---	277,52523
203410323	Matematik (%50 Burslu)	4	MF-1	5			3, 225		---	
203410059	Psikoloji (Ücretli)	4	TM-3	32			225	131000	---	322,55396
203410068	Psikoloji (Tam Burslu)	4	TM-3	8			3, 225	157000	---	429,98463
203410341	Psikoloji (%50 Burslu)	4	TM-3	8			3, 225	42300	---	390,23574
203410359	Psikoloji (%25 Burslu)	4	TM-3	32			3, 225	77000	---	357,76127
203410871	Sosyoloji (Ücretli)	4	TM-3	28			225	...	---	----
203410889	Sosyoloji (Tam Burslu)	4	TM-3	4			3, 225	...	---	----
203410898	Sosyoloji (%50 Burslu)	4	TM-3	4			3, 225	...	---	----
203410905	Sosyoloji (%25 Burslu)	4	TM-3	4			3, 225	...	---	----
203410077	Hukuk Fakültesi (Ücretli)	4	TM-2	120			225	44800	---	385,86259
203410086	Hukuk Fakültesi (Tam Burslu)	4	TM-2	20			3, 225	12700	---	438,51695
203410368	Hukuk Fakültesi (%50 Burslu)	4	TM-2	20			3, 225	19900	---	422,75418
203410377	Hukuk Fakültesi (%25 Burslu)	4	TM-2	40			3, 225	29400	---	406,68761
	İletişim Fakültesi									
203410862	Görsel İletişim Tasarımı (Ücretli)	4	TS-1	9			225	...	---	----
203410729	Görsel İletişim Tasarımı (Tam Burslu)	4	TS-1	6			3, 225	...	---	----
203410686	Görsel İletişim Tasarımı (%50 Burslu)	4	TS-1	30			3, 225	...	---	----
203410695	Görsel İletişim Tasarımı (%25 Burslu)	4	TS-1	10			3, 225	...	---	----
203410095	Halkla İlişkiler (Ücretli)	4	TS-1	8			225	183000	---	266,63667
203410102	Halkla İlişkiler (Tam Burslu)	4	TS-1	4			3, 225	3320	---	424,15550
203410386	Halkla İlişkiler (%50 Burslu)	4	TS-1	8			3, 225	49600	---	339,46150
203410395	Halkla İlişkiler (%25 Burslu)	4	TS-1	20			3, 225	14000	---	285,68411
203410111	Medya ve İletişim Sistemleri (Ücretli)	4	TS-1	30			225	216000	---	253,11774
203410129	Medya ve İletişim Sistemleri (Tam Burslu)	4	TS-1	5			3, 225	2520	---	431,99066
203410402	Medya ve İletişim Sistemleri (%50 Burslu)	4	TS-1	5			3, 225	46500	---	342,03384
203410411	Medya ve İletişim Sistemleri (%25 Burslu)	4	TS-1	10			3, 225	179000	---	268,62027
	Mühendislik ve Tasarım Fakültesi									
203410147	Bilgisayar Mühendisliği (Tam Burslu)	4	MF-4	6			3, 225	49900	---	403,44844
203410429	Bilgisayar Mühendisliği (%50 Burslu)	4	MF-4	50			3, 225	118000	---	307,33286
203410598	Elektrik-Elektronik Mühendisliği (İngilizce) (Tam Burslu)	4	MF-4	5			3, 17, 21, 28, 225	51200	---	401,17762
203410605	Elektrik-Elektronik Mühendisliği (İngilizce) (%50 Burslu)	4	MF-4	30			3, 17, 21, 28, 225	123000	---	301,08134
203410165	Endüstri Mühendisliği (Tam Burslu)	4	MF-4	10			3, 225	41400	---	419,28173
203410447	Endüstri Mühendisliği (%50 Burslu)	4	MF-4	25			3, 225	86400	---	346,62370
203410456	Endüstri Mühendisliği (%25 Burslu)	4	MF-4	25			3, 225	176000	---	252,29378
203410738	İç Mimarlık ve Çevre Tasarımı (Tam Burslu)	4	TM-1	6			3, 225	34000	---	399,33008
203410298	İç Mimarlık ve Çevre Tasarımı (%50 Burslu)	4	TM-1	14			3, 225	71600	---	354,98140
203410305	İç Mimarlık ve Çevre Tasarımı (%25 Burslu)	4	TM-1	40			3, 225	238000	---	268,59375
203410623	Mekatronik Mühendisliği (İngilizce) (Tam Burslu)	4	MF-4	5			3, 17, 21, 28, 225	46500	---	409,66816
203410632	Mekatronik Mühendisliği (İngilizce) (%50 Burslu)	4	MF-4	15			3, 17, 21, 28, 225	107000	---	320,31159
203410641	Mekatronik Mühendisliği (İngilizce) (%25 Burslu)	4	MF-4	20			3, 17, 21, 28, 225	206000	---	231,46519
203410659	Mücevherat Mühendisliği (İngilizce) (Tam Burslu)	4	MF-4	4			3, 17, 21, 28, 225	94500	---	335,70329
203410668	Mücevherat Mühendisliği (İngilizce) (%50 Burslu)	4	MF-4	27			3, 17, 21, 28, 225		---	
203410677	Mücevherat Mühendisliği (İngilizce) (%25 Burslu)	4	MF-4	4			3, 17, 21, 28, 225		---	
203410835	Tekstil Mühendisliği (Tam Burslu)	4	MF-4	3			3, 225	...	---	----
203410844	Tekstil Mühendisliği (%50 Burslu)	4	MF-4	15			3, 225	...	---	----
203410853	Tekstil Mühendisliği (%25 Burslu)	4	MF-4	10			3, 225	...	---	----
	Ticari Bilimler Fakültesi									
203410174	Bankacılık ve Finans (Ücretli)	4	TM-1	15			225		---	
203410183	Bankacılık ve Finans (Tam Burslu)	4	TM-1	6			3, 225	69300	---	357,01320
203410465	Bankacılık ve Finans (%50 Burslu)	4	TM-1	15			3, 225	176000	---	292,24107
203410474	Bankacılık ve Finans (%25 Burslu)	4	TM-1	24			3, 225	354000	---	232,04226
203410756	Ekonomi (Ücretli)	4	TM-1	25			225	...	---	----
203410765	Ekonomi (Tam Burslu)	4	TM-1	4			3, 225	...	---	----
203410774	Ekonomi (%50 Burslu)	4	TM-1	3			3, 225	...	---	----
203410783	Ekonomi (%25 Burslu)	4	TM-1	3			3, 225	...	---	----
203410562	İktisat (İngilizce) (Tam Burslu)	4	TM-1	10			3, 17, 21, 28, 225	49300	---	378,53560
203410571	İktisat (İngilizce) (%50 Burslu)	4	TM-1	15			3, 17, 21, 28, 225	149000	---	304,93640
203410589	İktisat (İngilizce) (%25 Burslu)	4	TM-1	15			3, 17, 21, 28, 225	336000	---	237,76261
203410192	İşletme (Ücretli)	4	TM-1	36			225	397000	---	213,33364
203410208	İşletme (Tam Burslu)	4	TM-1	8			3, 225	57700	---	368,93520
203410483	İşletme (%50 Burslu)	4	TM-1	10			3, 225	127000	---	316,58912
203410492	İşletme (%25 Burslu)	4	TM-1	21			3, 225	254000	---	263,35176
203410271	İşletme (İngilizce) (Ücretli)	4	TM-1	25			17, 21, 28, 225		---	
203410289	İşletme (İngilizce) (Tam Burslu)	4	TM-1	5			3, 17, 21, 28, 225	32400	---	401,76407
203410792	Muhasebe ve Denetim (Ücretli)	4	TM-1	30			225	...	---	----
203410808	Muhasebe ve Denetim (Tam Burslu)	4	TM-1	4			3, 225	...	---	----
203410817	Muhasebe ve Denetim (%50 Burslu)	4	TM-1	3			3, 225	...	---	----
203410826	Muhasebe ve Denetim (%25 Burslu)	4	TM-1	3			3, 225	...	---	----
203410217	Turizm İşletmeciliği (Ücretli)	4	TM-1	15			225		---	
203410226	Turizm İşletmeciliği (Tam Burslu)	4	TM-1	4			3, 225	116000	---	322,89980
203410508	Turizm İşletmeciliği (%50 Burslu)	4	TM-1	6			3, 225	189000	---	286,89760
203410517	Turizm İşletmeciliği (%25 Burslu)	4	TM-1	10			3, 225	377000	---	224,17906
203410235	Uluslararası İlişkiler (Ücretli)	4	TM-2	32			225	397000	---	211,36638
203410244	Uluslararası İlişkiler (Tam Burslu)	4	TM-2	7			3, 225	35200	---	398,13626
203410526	Uluslararası İlişkiler (%50 Burslu)	4	TM-2	10			3, 225	112000	---	327,54064
203410535	Uluslararası İlişkiler (%25 Burslu)	4	TM-2	21			3, 225	262000	---	262,75867
203410253	Uluslararası Ticaret (Ücretli)	4	TM-1	32			225	352000	---	232,68870
203410262	Uluslararası Ticaret (Tam Burslu)	4	TM-1	7			3, 225	30800	---	404,34782
203410544	Uluslararası Ticaret (%50 Burslu)	4	TM-1	10			3, 225	99600	---	333,11377

TABLO-4. Merkezi Yerleştirme İle Öğrenci Alan Yükseköğretim Lisans Programları

2013-ÖSYS TERCİH KILAVUZU

PROGRAM KODU (1)	PROGRAM ADI (2)	ÖĞR. SÜRE (3)	PUAN TÜRÜ (4)	GENEL KONT (5)	OKUL BİRİNCİSİ KONT (6)	MEB BURS (7)	ÖZEL KOŞUL VE AÇIKLAMALAR (8)	2012-ÖSYS 0,12BAŞARI SIRASI (9)	2012-ÖSYS EK PUANLI B.SIRA (10)	2012-ÖSYS EN KÜÇÜK PUAN (11)
203410553	Uluslararası Ticaret (%25 Burslu)	4	TM-1	21			3, 225	211000	---	278,38457
	Uygulamalı Bilimler Fakültesi									
203410914	Sivil Hava Ulaştırma İşletmeciliği (Ücretli)	4	TM-1	26			225	...	---	----
203410923	Sivil Hava Ulaştırma İşletmeciliği (Tam Burslu)	4	TM-1	4			3, 225	...	---	----
203410932	Sivil Hava Ulaştırma İşletmeciliği (%50 Burslu)	4	TM-1	3			3, 225	...	---	----
203410941	Sivil Hava Ulaştırma İşletmeciliği (%25 Burslu)	4	TM-1	3			3, 225	...	---	----
203410959	Uluslararası Lojistik (Ücretli)	4	TM-1	26			225	...	---	----
203410968	Uluslararası Lojistik (Tam Burslu)	4	TM-1	4			3, 225	...	---	----
203410977	Uluslararası Lojistik (%50 Burslu)	4	TM-1	3			3, 225	...	---	----
203410986	Uluslararası Lojistik (%25 Burslu)	4	TM-1	3			3, 225	...	---	----
	İSTANBUL ÜNİVERSİTESİ									
	Cerrahpaşa Tıp Fakültesi									
105610016	Cerrahpaşa Tıp	6	MF-3	360	9			2460	---	517,91975
105610025	Cerrahpaşa Tıp (İngilizce)	6	MF-3	75	2		15, 17, 28	498	---	536,87643
105610043	Diş Hekimliği Fakültesi	5	MF-3	170	5			11300	---	484,23439
105610052	Eczacılık Fakültesi	5	MF-3	170	5		11, 14	19300	---	463,93567
	Edebiyat Fakültesi									
105610061	Alman Dili ve Edebiyatı	4	DİL-1	75	2		82, 125		---	
105610079	Amerikan Kültürü ve Edebiyatı	4	DİL-1	85	3		15, 77	4810	---	449,01625
105610334	Antropoloji	4	TM-3	45	2			164000	---	305,62104
105610088	Arap Dili ve Edebiyatı	4	DİL-3	65	2		1, 121	12100	1130	394,14551
105630056	Arap Dili ve Edebiyatı (İÖ)	4	DİL-3	65	2		1, 2, 121	14300	1170	381,42947
105610104	Bilgi ve Belge Yönetimi	4	TM-1	65	2			117000	---	321,85368
105630083	Bilgi ve Belge Yönetimi (İÖ)	4	TM-1	65	2			142000	---	308,24035
105611156	Bilim Tarihi	4	TM-2	45	2			184000	---	290,82186
105610113	Coğrafya	4	TS-1	110	3			32200	---	355,86761
105611147	Çağdaş Türk Lehçeleri ve Edebiyatları	4	TS-2	45	2			39700	---	363,23913
105610122	Çağdaş Yunan Dili ve Edebiyatı	4	DİL-2	35	1		114	17100	---	338,14735
105611111	Dilbilimi	4	DİL-1	45	2			10100	---	392,57709
105610131	Eski Yunan Dili ve Edebiyatı	4	DİL-2	50	2			25300	---	284,94129
105610149	Fars Dili ve Edebiyatı	4	DİL-3	45	2			20500	---	346,94953
105630065	Fars Dili ve Edebiyatı (İÖ)	4	DİL-3	45	2			25600	---	321,43709
105610158	Felsefe	4	TM-3	75	2			115000	---	331,54588
105610167	Fransız Dili ve Edebiyatı	4	DİL-1	55	2		85, 127	7580	---	419,10720
105610176	Hitoloji	4	TS-2	25	1			61600	---	345,15895
105610185	İngiliz Dili ve Edebiyatı	4	DİL-1	105	3		15, 77	3570	---	463,50464
105610194	İspanyol Dili ve Edebiyatı	4	DİL-2	45	2			4820	---	445,69016
105610201	İtalyan Dili ve Edebiyatı	4	DİL-2	45	2			7480	---	418,53323
105610961	Klasik Arkeoloji	4	TM-3	35	1			170000	---	303,28790
105610219	Latin Dili ve Edebiyatı	4	DİL-2	55	2			17200	---	337,61284
105610228	Mütercim-Tercümanlık (Almanca)	4	DİL-1	50	2		82	9420	---	399,66446
105610237	Mütercim-Tercümanlık (Fransızca)	4	DİL-1	50	2		84		---	
105610246	Mütercim-Tercümanlık (İngilizce)	4	DİL-1	45	2			77	1720	487,84658
105610979	Prehistorya	4	TM-3	45	2			205000	---	288,21423
105610988	Protohistorya ve Ön Asya Arkeolojisi	4	TM-3	35	1			222000	---	281,56341
105610255	Psikoloji	4	TM-3	75	2			10800	---	441,83241
105610264	Rus Dili ve Edebiyatı	4	DİL-3	45	2		115	6690	---	432,54905
105610273	Sanat Tarihi	4	TS-2	55	2			42100	---	360,88899
105610282	Sosyoloji	4	TM-3	75	2			51800	---	380,13937
105610291	Tarih	4	TS-2	90	3			17700	---	390,97882
105630038	Tarih (İÖ)	4	TS-2	90	3			35700	---	367,23648
105610316	Türk Dili ve Edebiyatı	4	TS-2	85	3			11000	---	405,04617
105630047	Türk Dili ve Edebiyatı (İÖ)	4	TS-2	85	3			44400	---	358,80207
105610325	Urdu Dili ve Edebiyatı	4	DİL-3	30	1			29000	---	305,45638
	Fen Fakültesi									
105610343	Astronomi ve Uzay Bilimleri	4	MF-1	75	2			245000	---	209,45894
105610352	Biyoloji	4	MF-2	100	3			175000	---	249,82775
105610361	Fizik	4	MF-2	80	2				---	
105630153	Fizik (İÖ)	4	MF-2	40	1		2		---	
105610379	Matematik	4	MF-1	135	4			127000	---	302,39653
105630144	Matematik (İÖ)	4	MF-1	100	3		2	166000	---	268,35065
105610388	Moleküler Biyoloji ve Genetik	4	MF-3	55	2			30200	---	440,28963
	Hasan Ali Yücel Eğitim Fakültesi									
105610397	Almanca Öğretmenliği	4	DİL-1	65	2		1, 82	20900	1390	295,55894
105610952	Bilgisayar ve Öğretim Teknolojileri Öğretmenliği	4	YGS-1	45	2		1	153000	3370	339,14874
105610413	Fen Bilgisi Öğretmenliği	4	MF-2	55	2		1	108000	12000	319,20862
105610422	Fransızca Öğretmenliği	4	DİL-1	45	2		1, 84, 85			
105610431	İlköğretim Matematik Öğretmenliği	4	MF-1	55	2	5	1, 75	40300	6900	422,90557
105610449	İngilizce Öğretmenliği	4	DİL-1	75	2		1, 77	1590	450	490,25115
105610458	Rehberlik ve Psikolojik Danışmanlık	4	TM-3	55	2	10	75	12000	---	438,62203
105610467	Sınıf Öğretmenliği	4	TM-2	55	2		1	31000	6790	404,22819
105610476	Sosyal Bilgiler Öğretmenliği	4	TS-1	55	2		1	7140	850	402,62843
105610485	Türkçe Öğretmenliği	4	TS-2	55	2		1	3920	595	433,07360
105610494	Üstün Zekalılar Öğretmenliği	4	YGS-6	45	2		1, 46	98500	18200	387,87017
	Florence Nightingale Hemşirelik Fakültesi									
105611192	Hemşirelik	4	MF-3	350	9		38	68600	---	370,61548
105610501	Hukuk Fakültesi	4	TM-2	800	20			7500	---	453,94937
105630092	Hukuk Fakültesi (İÖ)	4	TM-2	400	10			10600	---	443,85562
	İktisat Fakültesi									
105610519	Çalışma Ekonomisi ve Endüstri İlişkileri	4	TM-1	105	3			85400	---	343,45136

TABLO-4. Merkezi Yerleştirme İle Öğrenci Alan Yükseköğretim Lisans Programları

2013-ÖSYS TERCİH KILAVUZU

PROGRAM KODU (1)	PROGRAM ADI (2)	ÖGR. SÜRE (3)	PUAN TÜRÜ (4)	GENEL KONT (5)	OKUL BİRİNCİSİ KONT (6)	MEB BURS (7)	ÖZEL KOŞUL VE AÇIKLAMALAR (8)	2012-ÖSYS 0,12BAŞARI SIRASI (9)	2012-ÖSYS EK PUANLI B.SIRA (10)	2012-ÖSYS EN KÜÇÜK PUAN (11)
105630171	Çalışma Ekonomisi ve Endüstri İlişkileri (İÖ)	4	TM-1	105	3			2	104000	330,25926
105611068	Çalışma Ekonomisi ve Endüstri İlişkileri (Uzaktan Eğitim)	4	TM-1	100	3			226	341000	236,04866
105610528	Ekonometri	4	TM-1	115	3				93900	337,06132
105610537	İktisat	4	TM-1	245	7				57200	369,48161
105630162	İktisat (İÖ)	4	TM-1	245	7			2	80500	347,24573
105610546	İktisat (İngilizce)	4	TM-1	165	5		15, 17, 28		35600	396,92909
105610997	İktisat (Uzaktan Eğitim)	4	TM-1	150	4			226	345000	235,10413
105610555	İşletme	4	TM-1	105	3				50600	377,02155
105611005	İşletme (Uzaktan Eğitim)	4	TM-1	150	4			226	304000	247,28985
105610564	Maliye	4	TM-1	145	4				68000	358,23376
105611077	Maliye (Uzaktan Eğitim)	4	TM-1	150	4			226	325000	241,02924
105610573	Siyaset Bilimi ve Uluslararası İlişkiler	4	TM-2	105	3				26600	411,05427
105630189	Siyaset Bilimi ve Uluslararası İlişkiler (İÖ)	4	TM-2	105	3			2	36800	395,98619
105610582	Turizm İşletmeciliği	4	TM-1	65	2			15	115000	323,20589
İlahiyat Fakültesi										
105611262	İlahiyat	4	YGS-4	180	5		1, 17, 121, 708		55100	411,09644
105630214	İlahiyat (İÖ)	4	YGS-4	180	5		1, 2, 17, 121, 708		85200	391,42416
105611271	İlahiyat (İngilizce)	4	YGS-4	50	2		1, 17, 21, 28		44800	420,15423
105610404	İlköğretim Din Kültürü ve Ahlak Bilgisi Öğretmenliği	4	YGS-4	75	2	10	1, 75		59900	407,40898
İletişim Fakültesi										
105610607	Gazetecilik	4	TS-1	105	3			4	12400	387,04546
105611023	Gazetecilik (Uzaktan Eğitim)	4	TS-1	20	1			226	45200	343,17533
105610616	Halkla İlişkiler ve Tanıtım	4	TS-1	95	3			4	10300	392,28859
105611041	Halkla İlişkiler ve Tanıtım (Uzaktan Eğitim)	4	TS-1	20	1			226	47800	340,96393
105610625	Radyo, Televizyon ve Sinema	4	TS-1	75	2			4	5260	411,34311
105611032	Radyo, Televizyon ve Sinema (Uzaktan Eğitim)	4	TS-1	20	1			226	33400	354,58434
İstanbul Tıp Fakültesi										
105610634	İstanbul Tıp	6	MF-3	485	13				1920	521,85129
İşletme Fakültesi										
105610643	İşletme	4	TM-1	335	9				73800	352,99202
105610652	İşletme (İngilizce)	4	TM-1	125	4		15, 17, 28		30600	404,66820
Mühendislik Fakültesi										
105610661	Bilgisayar Mühendisliği	4	MF-4	95	3		15, 17, 86		34300	432,77817
105630205	Bilgisayar Mühendisliği (İÖ)	4	MF-4	95	3		2, 15, 17, 86		44300	413,84678
105610679	Çevre Mühendisliği	4	MF-4	75	2				97200	332,14872
105610688	Deniz Ulaştırma İşletme Mühendisliği	4	MF-4	75	2			169	66200	376,74968
105610697	Elektrik-Elektronik Mühendisliği	4	MF-4	105	3		15, 17, 86		32400	436,48208
105630198	Elektrik-Elektronik Mühendisliği (İÖ)	4	MF-4	105	3		2, 15, 17, 86		39200	423,49796
105610704	Endüstri Mühendisliği	4	MF-4	55	2				27200	447,08386
105610713	İnşaat Mühendisliği	4	MF-4	75	2		15, 17, 86		32800	435,84139
105610722	Jeofizik Mühendisliği	4	MF-4	90	3				186000	244,99498
105610731	Jeoloji Mühendisliği	4	MF-4	90	3				162000	264,01151
105610749	Kimya	4	MF-2	80	2			46	158000	264,19316
105610758	Kimya Mühendisliği	4	MF-4	105	3		15, 17, 86		65300	378,15916
105610767	Maden Mühendisliği	4	MF-4	60	2				158000	267,17431
105610776	Makine Mühendisliği	4	MF-4	85	3				40900	420,19977
105610785	Metalurji ve Malzeme Mühendisliği	4	MF-4	65	2				73900	364,69472
Orman Fakültesi										
105610794	Orman Endüstrisi Mühendisliği	4	MF-4	95	3				207000	230,64382
105610801	Orman Mühendisliği	4	MF-4	150	4				206000	231,35266
105610819	Peyzaj Mimarlığı	4	MF-4	75	2				118000	307,38608
Sağlık Bilimleri Fakültesi										
105611129	Ebelik	4	MF-3	90	3		38, 78		113000	309,85983
105611138	Fizyoterapi ve Rehabilitasyon	4	MF-3	100	3				17900	467,22221
105611165	Odyoloji	4	MF-3	35	1				21900	458,39566
105611226	Sağlık Yönetimi	4	TM-1	60	2				50900	376,68869
105611217	Sosyal Hizmet	4	TM-3	55	2				29700	406,21459
Siyasal Bilimler Fakültesi										
105610828	İşletme	4	TM-1	85	3				45000	383,94831
105610837	Kamu Yönetimi	4	TM-2	135	4			15	38900	393,22890
105610846	Uluslararası İlişkiler	4	TM-2	125	4		15, 17, 86		35000	398,41581
Su Ürünleri Fakültesi										
105610943	Su Ürünleri Mühendisliği	4	MF-2	50	2		15, 17, 86			
105610864	Veteriner Fakültesi	5	MF-3	135	4				84500	346,64252
Ulaştırma ve Lojistik Yüksekokulu										
105610916	Ulaştırma ve Lojistik	4	YGS-6	70	2		1, 46		148000	24900
Açık ve Uzaktan Eğitim Fakültesi										
105611183	Coğrafya (Açıköğretim)	4		2000	50			794		
105611174	Felsefe (Açıköğretim)	4		500	13			794		
105611314	İktisat (Açıköğretim)	4		1000	25			794		
105611298	İşletme (Açıköğretim)	4		2000	50			794		
105611289	Sosyoloji (Açıköğretim)	4		2000	50			794		
105611305	Tarih (Açıköğretim)	4		1000	25			794		
İZMİR EKONOMİ ÜNİVERSİTESİ										
Fen-Edebiyat Fakültesi										
203510085	Matematik (İngilizce) (Tam Burslu)	4	MF-1	10			3, 17, 21, 28, 171		80700	357,81648
203510597	Matematik (İngilizce) (%50 Burslu)	4	MF-1	10			3, 17, 21, 28, 171			
203510094	Mütercim-Tercümanlık (İngilizce) (Ücretli)	4	DİL-1	11			21, 28, 171		29100	240,87958
203510101	Mütercim-Tercümanlık (İngilizce) (Tam Burslu)	4	DİL-1	5			3, 21, 28, 171		829	505,30508
203510482	Mütercim-Tercümanlık (İngilizce) (%50 Burslu)	4	DİL-1	4			3, 21, 28, 171		4930	447,33135

TABLO-4. Merkezi Yerleştirme İle Öğrenci Alan Yükseköğretim Lisans Programları

2013-ÖSYS TERCİH KILAVUZU

PROGRAM KODU (1)	PROGRAM ADI (2)	ÖĞR. SÜRE (3)	PUAN TÜRÜ (4)	GENEL KONT (5)	OKUL BİRİNCİSİ KONT (6)	MEB BURS (7)	ÖZEL KOŞUL VE AÇIKLAMALAR (8)	2012-ÖSYS 0,12BAŞARI SIRASI (9)	2012-ÖSYS EK PUANLI B.SIRA (10)	2012-ÖSYS EN KÜÇÜK PUAN (11)
203510931	Mütercim-Tercümanlık (İngilizce) (%25 Burslu)	4	DİL-1	30			3, 21, 28, 171	...	---	----
203510119	Psikoloji (İngilizce) (Ücretli)	4	TM-3	45			17, 21, 28, 171	165000	---	305,32200
203510128	Psikoloji (İngilizce) (Tam Burslu)	4	TM-3	8			3, 17, 21, 28, 171	12900	---	436,38515
203510604	Psikoloji (İngilizce) (%50 Burslu)	4	TM-3	7			3, 17, 21, 28, 171	29800	---	406,11099
203510949	Psikoloji (İngilizce) (%25 Burslu)	4	TM-3	20			3, 17, 21, 28, 171	...	---	----
203510543	Psikoloji (İngilizce) (UOLP-SUNY Fredonia) (Ücretli)	4	TM-3	10			17, 28, 251, 284	279000	---	261,25514
203510552	Sosyoloji (İngilizce) (Ücretli)	4	TM-3	8			17, 21, 28, 171	387000	---	225,24995
203510561	Sosyoloji (İngilizce) (Tam Burslu)	4	TM-3	3			3, 17, 21, 28, 171	51800	---	380,15414
203510613	Sosyoloji (İngilizce) (%50 Burslu)	4	TM-3	3			3, 17, 21, 28, 171	187000	---	295,81417
203510958	Sosyoloji (İngilizce) (%25 Burslu)	4	TM-3	16			3, 17, 21, 28, 171	...	---	----
	Güzel Sanatlar ve Tasarım Fakültesi									
203510155	Endüstriyel Tasarım (İngilizce) (Ücretli)	4	MF-4	4			17, 21, 28, 171	---	---	
203510164	Endüstriyel Tasarım (İngilizce) (Tam Burslu)	4	MF-4	3			3, 17, 21, 28, 171	38800	---	424,11662
203510719	Endüstriyel Tasarım (İngilizce) (%50 Burslu)	4	MF-4	3			3, 17, 21, 28, 171	80300	---	355,22142
203510737	Endüstriyel Tasarım (İngilizce) (%25 Burslu)	4	MF-4	20			3, 17, 21, 28, 171	170000	---	257,32777
203510464	Görsel İletişim Tasarımı (İngilizce) (Ücretli)	4	TS-1	12			17, 21, 28, 171	---	---	
203510473	Görsel İletişim Tasarımı (İngilizce) (Tam Burslu)	4	TS-1	3			3, 17, 21, 28, 171	5650	---	409,18064
203510491	Görsel İletişim Tasarımı (İngilizce) (%50 Burslu)	4	TS-1	8			3, 17, 21, 28, 171	52900	---	336,81174
203510967	Görsel İletişim Tasarımı (İngilizce) (%25 Burslu)	4	TS-1	7			3, 17, 21, 28, 171	...	---	----
203510173	İç Mimarlık ve Çevre Tasarımı (İngilizce) (Ücretli)	4	TM-1	25			17, 21, 28, 171	293000	---	250,71989
203510182	İç Mimarlık ve Çevre Tasarımı (İngilizce) (Tam Burslu)	4	TM-1	7			3, 17, 21, 28, 171	23600	---	416,43774
203510622	İç Mimarlık ve Çevre Tasarımı (İngilizce) (%50 Burslu)	4	TM-1	6			3, 17, 21, 28, 171	68900	---	357,36984
203510976	İç Mimarlık ve Çevre Tasarımı (İngilizce) (%25 Burslu)	4	TM-1	32			3, 17, 21, 28, 171	...	---	----
203510216	Mimarlık (İngilizce) (Ücretli)	4	MF-4	52			17, 21, 28, 171	111000	---	314,72817
203510225	Mimarlık (İngilizce) (Tam Burslu)	4	MF-4	6			3, 17, 21, 28, 171	18000	---	467,41453
203510985	Mimarlık (İngilizce) (%50 Burslu)	4	MF-4	2			3, 17, 21, 28, 171	...	---	----
203510782	Hukuk Fakültesi (Ücretli)	4	TM-2	110			21, 171	90000	---	342,97038
203510791	Hukuk Fakültesi (Tam Burslu)	4	TM-2	15			3, 21, 171	9410	---	447,49959
203510807	Hukuk Fakültesi (%50 Burslu)	4	TM-2	5			3, 21, 171	20200	---	422,23823
203510994	Hukuk Fakültesi (%25 Burslu)	4	TM-2	24			3, 21, 171	...	---	----
	İşletme Fakültesi									
203510252	Ekonomi (İngilizce) (Ücretli)	4	TM-1	10			17, 21, 28, 171	---	---	
203510261	Ekonomi (İngilizce) (Tam Burslu)	4	TM-1	5			3, 17, 21, 28, 171	27100	---	410,30101
203510516	Ekonomi (İngilizce) (%50 Burslu)	4	TM-1	4			3, 17, 21, 28, 171	120000	---	320,33306
203511002	Ekonomi (İngilizce) (%25 Burslu)	4	TM-1	31			3, 17, 21, 28, 171	...	---	----
203510279	Ekonomi (İngilizce) (UOLP-SUNY Cortland) (Ücretli)	4	TM-1	2			17, 28, 68, 251	---	---	
203510297	İşletme (İngilizce) (Ücretli)	4	TM-1	38			17, 21, 28, 171	---	---	
203510304	İşletme (İngilizce) (Tam Burslu)	4	TM-1	10			3, 17, 21, 28, 171	21500	---	420,50096
203510631	İşletme (İngilizce) (%50 Burslu)	4	TM-1	4			3, 17, 21, 28, 171	105000	---	329,35385
203511011	İşletme (İngilizce) (%25 Burslu)	4	TM-1	48			3, 17, 21, 28, 171	...	---	----
203510313	İşletme (İngilizce) (UOLP-SUNY New Paltz) (Ücretli)	4	TM-1	2			17, 28, 251, 254	---	---	
203510331	Lojistik Yönetimi (İngilizce) (Ücretli)	4	TM-1	10			17, 21, 28, 171	---	---	
203510349	Lojistik Yönetimi (İngilizce) (Tam Burslu)	4	TM-1	5			3, 17, 21, 28, 171	32700	---	401,37760
203510649	Lojistik Yönetimi (İngilizce) (%50 Burslu)	4	TM-1	4			3, 17, 21, 28, 171	87600	---	341,74406
203511029	Lojistik Yönetimi (İngilizce) (%25 Burslu)	4	TM-1	35			3, 17, 21, 28, 171	...	---	----
203510816	Muhasebe ve Denetim (İngilizce) (Ücretli)	4	TM-1	12			17, 21, 28, 171	---	---	
203510825	Muhasebe ve Denetim (İngilizce) (Tam Burslu)	4	TM-1	3			3, 17, 21, 28, 171	55100	---	371,81979
203511038	Muhasebe ve Denetim (İngilizce) (%50 Burslu)	4	TM-1	3			3, 17, 21, 28, 171	...	---	----
203511047	Muhasebe ve Denetim (İngilizce) (%25 Burslu)	4	TM-1	12			3, 17, 21, 28, 171	...	---	----
203510358	Siyaset Bilimi ve Uluslararası İlişkiler (İngilizce) (Ücretli)	4	TM-2	26			17, 21, 28, 171	---	---	
203510367	Siyaset Bilimi ve Uluslararası İlişkiler (İngilizce) (Tam Burslu)	4	TM-2	9			3, 17, 21, 28, 171	31300	---	403,75751
203510658	Siyaset Bilimi ve Uluslararası İlişkiler (İngilizce) (%50 Burslu)	4	TM-2	5			3, 17, 21, 28, 171	102000	---	334,52881
203511135	Siyaset Bilimi ve Uluslararası İlişkiler (İngilizce) (%25 Burslu)	4	TM-2	50			3, 17, 21, 28, 171	...	---	----
203510376	Uluslararası Ticaret ve Finansman (İngilizce) (Ücretli)	4	TM-1	38			17, 21, 28, 171	---	---	
203510385	Uluslararası Ticaret ve Finansman (İngilizce) (Tam Burslu)	4	TM-1	10			3, 17, 21, 28, 171	26500	---	411,34917
203510667	Uluslararası Ticaret ve Finansman (İngilizce) (%50 Burslu)	4	TM-1	4			3, 17, 21, 28, 171	83200	---	345,11451
203511056	Uluslararası Ticaret ve Finansman (İngilizce) (%25 Burslu)	4	TM-1	48			3, 17, 21, 28, 171	...	---	----
	İletişim Fakültesi									
203510394	Halkla İlişkiler ve Reklamcılık (İngilizce) (Ücretli)	4	TS-1	32			17, 21, 28, 171	---	---	
203510401	Halkla İlişkiler ve Reklamcılık (İngilizce) (Tam Burslu)	4	TS-1	9			3, 17, 21, 28, 171	3600	---	422,06831
203510525	Halkla İlişkiler ve Reklamcılık (İngilizce) (%50 Burslu)	4	TS-1	4			3, 17, 21, 28, 171	45300	---	343,14150
203511065	Halkla İlişkiler ve Reklamcılık (İngilizce) (%25 Burslu)	4	TS-1	45			3, 17, 21, 28, 171	...	---	----
203510455	Halkla İlişkiler ve Reklamcılık (İng)(UOLP-SUNYFredonia)(Ücre	4	TS-1	2			17, 28, 251, 284	---	---	
203510419	Medya ve İletişim (İngilizce) (Ücretli)	4	TS-1	20			17, 21, 28, 171	308000	---	208,75618
203510428	Medya ve İletişim (İngilizce) (Tam Burslu)	4	TS-1	5			3, 17, 21, 28, 171	4020	---	418,80310
203510534	Medya ve İletişim (İngilizce) (%50 Burslu)	4	TS-1	5			3, 17, 21, 28, 171	60200	---	331,26575
203511074	Medya ve İletişim (İngilizce) (%25 Burslu)	4	TS-1	20			3, 17, 21, 28, 171	...	---	----
203510834	Sinema ve Dijital Medya (İngilizce) (Ücretli)	4	TS-1	20			17, 21, 28, 171	---	---	
203510843	Sinema ve Dijital Medya (İngilizce) (Tam Burslu)	4	TS-1	4			3, 17, 21, 28, 171	4860	---	413,30866
203510852	Sinema ve Dijital Medya (İngilizce) (%50 Burslu)	4	TS-1	4			3, 17, 21, 28, 171	61200	---	330,50717
203511083	Sinema ve Dijital Medya (İngilizce) (%25 Burslu)	4	TS-1	12			3, 17, 21, 28, 171	...	---	----
	Mühendislik ve Bilgisayar Bilimleri Fakültesi									
203510013	Bilgisayar Mühendisliği (İngilizce) (Ücretli)	4	MF-4	6			17, 21, 28, 171	---	---	
203510022	Bilgisayar Mühendisliği (İngilizce) (Tam Burslu)	4	MF-4	7			3, 17, 21, 28, 171	28700	---	444,05098
203510676	Bilgisayar Mühendisliği (İngilizce) (%50 Burslu)	4	MF-4	21			3, 17, 21, 28, 171	88500	---	343,68625
203510746	Bilgisayar Mühendisliği (İngilizce) (%25 Burslu)	4	MF-4	40			3, 17, 21, 28, 171	---	---	
203510437	Bilgisayar Mühendisliği (İng) (UOLP-SUNY Fredonia) (Ücretli)	4	MF-4	2			17, 28, 251, 284	---	---	
203510861	Elektrik-Elektronik Mühendisliği (İngilizce) (Ücretli)	4	MF-4	9			17, 21, 28, 171	---	---	
203510879	Elektrik-Elektronik Mühendisliği (İngilizce) (Tam Burslu)	4	MF-4	7			3, 17, 21, 28, 171	22900	---	456,20232
203510888	Elektrik-Elektronik Mühendisliği (İngilizce) (%50 Burslu)	4	MF-4	9			3, 17, 21, 28, 171	68600	---	372,95741

TABLO-4. Merkezi Yerleştirme İle Öğrenci Alan Yükseköğretim Lisans Programları

2013-ÖSYS TERCİH KILAVUZU

PROGRAM KODU (1)	PROGRAM ADI (2)	ÖGR. SÜRE (3)	PUAN TÜRÜ (4)	GENEL KONT (5)	OKUL BİRİNCİSİ KONT (6)	MEB BURS (7)	ÖZEL KOŞUL VE AÇIKLAMALAR (8)	2012-ÖSYS 0,12BAŞARI SIRASI (9)	2012-ÖSYS EK PUANLI B.SIRA (10)	2012-ÖSYS EN KÜÇÜK PUAN (11)
203510897	Elektrik-Elektronik Mühendisliği (İngilizce) (%25 Burslu)	4	MF-4	48			3, 17, 21, 28, 171	205000	---	232,22386
203510031	Endüstri Mühendisliği (İngilizce) (Ücretli)	4	MF-4	10			17, 21, 28, 171	---	---	---
203510049	Endüstri Mühendisliği (İngilizce) (Tam Burslu)	4	MF-4	8			3, 17, 21, 28, 171	23200	---	455,51410
203510694	Endüstri Mühendisliği (İngilizce) (%50 Burslu)	4	MF-4	10			3, 17, 21, 28, 171	47500	---	407,84491
203510764	Endüstri Mühendisliği (İngilizce) (%25 Burslu)	4	MF-4	52			3, 17, 21, 28, 171	82000	---	352,68288
203511144	İnşaat Mühendisliği (İngilizce) (Ücretli)	4	MF-4	45			17, 21, 28, 171	---	---	---
203511153	İnşaat Mühendisliği (İngilizce) (Tam Burslu)	4	MF-4	5			3, 17, 21, 28, 171	---	---	---
203510058	Yazılım Mühendisliği (İngilizce) (Ücretli)	4	MF-4	6			17, 21, 28, 171	---	---	---
203510067	Yazılım Mühendisliği (İngilizce) (Tam Burslu)	4	MF-4	7			3, 17, 21, 28, 171	25500	---	450,69925
203510701	Yazılım Mühendisliği (İngilizce) (%50 Burslu)	4	MF-4	21			3, 17, 21, 28, 171	78400	---	357,91332
203510773	Yazılım Mühendisliği (İngilizce) (%25 Burslu)	4	MF-4	40			3, 17, 21, 28, 171	207000	---	230,63039
203510446	Yazılım Mühendisliği (İng) (UOLP-SUNY Fredonia) (Ücretli)	4	MF-4	2			17, 28, 251, 284	---	---	---
Sağlık Bilimleri Fakültesi										
203511108	Sağlık Yönetimi (İngilizce) (Ücretli)	4	TM-1	25			17, 21, 28, 171	---	---	---
203511117	Sağlık Yönetimi (İngilizce) (Tam Burslu)	4	TM-1	3			3, 17, 21, 28, 171	---	---	---
203511126	Sağlık Yönetimi (İngilizce) (%50 Burslu)	4	TM-1	2			3, 17, 21, 28, 171	---	---	---
Tarımsal Teknoloji ve Gıda Bilimleri Fakültesi										
203510904	Gıda Mühendisliği (İngilizce) (Ücretli)	4	MF-4	16			17, 21, 28, 171	---	---	---
203510913	Gıda Mühendisliği (İngilizce) (Tam Burslu)	4	MF-4	4			3, 17, 21, 28, 171	---	---	---
203510922	Gıda Mühendisliği (İngilizce) (%50 Burslu)	4	MF-4	4			3, 17, 21, 28, 171	---	---	---
203511092	Gıda Mühendisliği (İngilizce) (%25 Burslu)	4	MF-4	16			3, 17, 21, 28, 171	---	---	---
İZMİR KATİP ÇELEBİ ÜNİVERSİTESİ										
105710069	Dış Hekimliği Fakültesi (İngilizce)	5	MF-3	50	2		17, 21, 28	14600	---	475,55586
İktisadi ve İdari Bilimler Fakültesi										
105710148	İktisat	4	TM-1	40	1		17, 21, 86	---	---	---
105710121	İşletme	4	TM-1	40	1		21	---	---	---
105710157	Maliye	4	TM-1	40	1		---	---	---	---
105710166	Siyaset Bilimi ve Kamu Yönetimi	4	TM-2	40	1		---	---	---	---
105710175	Uluslararası İlişkiler	4	TM-2	40	1		17, 21, 86	---	---	---
Mühendislik ve Mimarlık Fakültesi										
105710103	Biyomedikal Mühendisliği (İngilizce)	4	MF-4	40	1		17, 21, 28	---	---	---
105710042	Elektrik-Elektronik Mühendisliği (İngilizce)	4	MF-4	45	2		17, 21, 28	51800	---	400,17856
105710184	Harita Mühendisliği (İngilizce)	4	MF-4	40	1		17, 21, 28	---	---	---
105710087	İnşaat Mühendisliği (İngilizce)	4	MF-4	35	1		17, 21, 28	55100	---	394,59701
105710051	Makine Mühendisliği (İngilizce)	4	MF-4	45	2		17, 21, 28	65100	---	378,44020
105710078	Malzeme Bilimi ve Mühendisliği (İngilizce)	4	MF-4	35	1		17, 21, 28	122000	---	302,16446
105710112	Mekatronik Mühendisliği (İngilizce)	4	MF-4	40	1		17, 21, 28	---	---	---
Sağlık Bilimleri Fakültesi										
105710024	Hemşirelik	4	MF-3	200	5		38	86900	---	343,36620
Su Ürünleri Fakültesi										
105710033	Su Ürünleri Mühendisliği	4	MF-2	25	1		---	---	---	---
105710015	Tıp Fakültesi	6	MF-3	125	4		---	7170	---	496,86620
Turizm Fakültesi										
105710096	Turizm İşletmeciliği (İngilizce)	4	TM-1	40	1		17, 21, 28	---	---	---
105710139	Turizm Rehberliği	4	DİL-1	30	1		21, 77	---	---	---
İZMİR ÜNİVERSİTESİ										
Fen-Edebiyat Fakültesi										
203610145	İngilizce Öğretmenliği (Ücretli)	4	DİL-1	44			1, 21, 37	32100	1660	226,52866
203610154	İngilizce Öğretmenliği (Tam Burslu)	4	DİL-1	6			1, 3, 21, 37	4050	700	457,81737
203610242	İngilizce Öğretmenliği (%50 Burslu)	4	DİL-1	10			1, 3, 21, 37	8610	978	408,71848
203610021	Matematik-Bilgisayar (Tam Burslu)	4	MF-1	3			3, 37, 46	116000	---	313,55544
203610251	Matematik-Bilgisayar (%50 Burslu)	4	MF-1	27			3, 37, 46	---	---	---
203610348	Psikoloji (Ücretli)	4	TM-3	99			37, 46	160000	---	307,67978
203610357	Psikoloji (Tam Burslu)	4	TM-3	11			3, 37, 46	22700	---	416,73861
Güzel Sanatlar Fakültesi										
203610709	Görsel İletişim Tasarımı (Ücretli)	4	TS-1	48			37	---	---	---
203610718	Görsel İletişim Tasarımı (Tam Burslu)	4	TS-1	6			3, 37	---	---	---
203610727	Görsel İletişim Tasarımı (%50 Burslu)	4	TS-1	6			3, 37	---	---	---
203610675	Sinema ve Televizyon (Ücretli)	4	TS-1	40			37	---	---	---
203610684	Sinema ve Televizyon (Tam Burslu)	4	TS-1	5			3, 37	---	---	---
203610693	Sinema ve Televizyon (%50 Burslu)	4	TS-1	5			3, 37	---	---	---
203610136	Hukuk Fakültesi (Ücretli)	4	TM-2	126			37	83700	---	347,94686
203610118	Hukuk Fakültesi (Tam Burslu)	4	TM-2	14			3, 37	16900	---	428,88384
İktisadi ve İdari Bilimler Fakültesi										
203610181	İşletme (İngilizce) (Ücretli)	4	TM-1	9			17, 21, 28, 37	---	---	---
203610199	İşletme (İngilizce) (Tam Burslu)	4	TM-1	5			3, 17, 21, 28, 37	65700	---	360,53683
203610269	İşletme (İngilizce) (%50 Burslu)	4	TM-1	12			3, 17, 21, 28, 37	202000	---	281,79724
203610578	İşletme (İngilizce) (%25 Burslu)	4	TM-1	24			3, 17, 21, 28, 37	317000	---	243,51829
203610587	Siyaset Bilimi ve Kamu Yönetimi (Ücretli)	4	TM-2	35			17, 21, 37, 86	---	---	---
203610596	Siyaset Bilimi ve Kamu Yönetimi (Tam Burslu)	4	TM-2	6			3, 17, 21, 37, 86	58100	---	371,13136
203610603	Siyaset Bilimi ve Kamu Yönetimi (%50 Burslu)	4	TM-2	4			3, 17, 21, 37, 86	145000	---	308,35143
203610657	Siyaset Bilimi ve Kamu Yönetimi (%25 Burslu)	4	TM-2	15			3, 17, 21, 37, 86	---	---	---
203610206	Uluslararası İlişkiler (İngilizce) (Ücretli)	4	TM-2	24			17, 21, 28, 37	---	---	---
203610215	Uluslararası İlişkiler (İngilizce) (Tam Burslu)	4	TM-2	6			3, 17, 21, 28, 37	61300	---	367,85076
203610278	Uluslararası İlişkiler (İngilizce) (%50 Burslu)	4	TM-2	10			3, 17, 21, 28, 37	144000	---	309,09237
203610666	Uluslararası İlişkiler (İngilizce) (%25 Burslu)	4	TM-2	20			3, 17, 21, 28, 37	---	---	---
203610312	Uluslararası Ticaret ve Finansman (İngilizce) (Ücretli)	4	TM-1	24			17, 21, 28, 37	---	---	---
203610321	Uluslararası Ticaret ve Finansman (İngilizce) (Tam Burslu)	4	TM-1	6			3, 17, 21, 28, 37	59800	---	366,62117
203610339	Uluslararası Ticaret ve Finansman (İngilizce) (%50 Burslu)	4	TM-1	10			3, 17, 21, 28, 37	146000	---	306,46413
203610612	Uluslararası Ticaret ve Finansman (İngilizce) (%25 Burslu)	4	TM-1	20			3, 17, 21, 28, 37	244000	---	266,51203

TABLO-4. Merkezi Yerleştirme İle Öğrenci Alan Yükseköğretim Lisans Programları

2013-ÖSYS TERCİH KILAVUZU

PROGRAM KODU (1)	PROGRAM ADI (2)	ÖGR. SÜRE (3)	PUAN TÜRÜ (4)	GENEL KONT (5)	OKUL BİRİNCİSİ KONT (6)	MEB BURS (7)	ÖZEL KOŞUL VE AÇIKLAMALAR (8)	2012-ÖSYS 0,12BAŞARI SIRASI (9)	2012-ÖSYS EK PUANLI B.SIRA (10)	2012-ÖSYS EN KÜÇÜK PUAN (11)
Mimarlık Fakültesi										
203610436	Mimarlık (İngilizce) (Ücretli)	4	MF-4	72			17, 21, 28, 37	188000	---	243,85726
203610445	Mimarlık (İngilizce) (Tam Burslu)	4	MF-4	8			3, 17, 21, 28, 37	34400	---	432,46095
Mühendislik Fakültesi										
203610075	Bilgisayar Mühendisliği (İngilizce) (Ücretli)	4	MF-4	4			17, 21, 28, 37	---	---	---
203610084	Bilgisayar Mühendisliği (İngilizce) (Tam Burslu)	4	MF-4	5			3, 17, 21, 28, 37	52600	---	398,85160
203610287	Bilgisayar Mühendisliği (İngilizce) (%50 Burslu)	4	MF-4	20			3, 17, 21, 28, 37	126000	---	298,78943
203610499	Bilgisayar Mühendisliği (İngilizce) (%25 Burslu)	4	MF-4	21			3, 17, 21, 28, 37	---	---	---
203610093	Elektronik ve Haberleşme Mühendisliği (İngilizce) (Ücretli)	4	MF-4	4			17, 21, 28, 37	---	---	---
203610109	Elektronik ve Haberleşme Mühendisliği (İngilizce) (Tam Burslu)	4	MF-4	6			3, 17, 21, 28, 37	50800	---	401,85755
203610296	Elektronik ve Haberleşme Mühendisliği (İngilizce) (%50 Burslu)	4	MF-4	25			3, 17, 21, 28, 37	113000	---	312,73110
203610506	Elektronik ve Haberleşme Mühendisliği (İngilizce) (%25 Burslu)	4	MF-4	25			3, 17, 21, 28, 37	---	---	---
203610375	Endüstri Mühendisliği (İngilizce) (Ücretli)	4	MF-4	12			17, 21, 28, 37	---	---	---
203610384	Endüstri Mühendisliği (İngilizce) (Tam Burslu)	4	MF-4	6			3, 17, 21, 28, 37	46900	---	408,95176
203610393	Endüstri Mühendisliği (İngilizce) (%50 Burslu)	4	MF-4	12			3, 17, 21, 28, 37	99900	---	328,68761
203610515	Endüstri Mühendisliği (İngilizce) (%25 Burslu)	4	MF-4	30			3, 17, 21, 28, 37	207000	---	230,46675
203610409	Yazılım Mühendisliği (İngilizce) (Ücretli)	4	MF-4	4			17, 21, 28, 37	---	---	---
203610418	Yazılım Mühendisliği (İngilizce) (Tam Burslu)	4	MF-4	5			3, 17, 21, 28, 37	51900	---	400,05748
203610427	Yazılım Mühendisliği (İngilizce) (%50 Burslu)	4	MF-4	20			3, 17, 21, 28, 37	144000	---	279,99119
203610524	Yazılım Mühendisliği (İngilizce) (%25 Burslu)	4	MF-4	21			3, 17, 21, 28, 37	---	---	---
203610639	Tıp Fakültesi (Ücretli)	6	MF-3	63			37, 46	21900	---	458,31984
203610648	Tıp Fakültesi (Tam Burslu)	6	MF-3	7			3, 37, 46	8190	---	493,38217
Sağlık Yüksekokulu										
203610463	Fizyoterapi ve Rehabilitasyon (Ücretli)	4	YGS-2	72			1, 37, 46	60700	9980	412,08088
203610472	Fizyoterapi ve Rehabilitasyon (Tam Burslu)	4	YGS-2	8			1, 3, 37, 46	19600	4370	472,86978
203610224	Hemşirelik (Ücretli)	4	YGS-2	34			1, 37, 38, 46	225000	20100	294,00435
203610233	Hemşirelik (Tam Burslu)	4	YGS-2	6			1, 3, 37, 38, 46	91300	12700	377,62772
203610303	Hemşirelik (%50 Burslu)	4	YGS-2	10			1, 3, 37, 38, 46	134000	15600	340,04367
203610621	Hemşirelik (%25 Burslu)	4	YGS-2	10			1, 3, 37, 38, 46	170000	17500	318,18943
İZMİR YÜKSEK TEKNOLOJİ ENSTİTÜSÜ										
Fen Fakültesi										
105810014	Fizik (İngilizce)	4	MF-2	35	1		15, 17, 28	---	---	---
105810023	Kimya (İngilizce)	4	MF-2	40	1		15, 17, 28	162000	---	260,89280
105810102	Matematik (İngilizce)	4	MF-1	35	1		15, 17, 28	113000	---	317,05257
105810032	Moleküler Biyoloji ve Genetik (İngilizce)	4	MF-3	35	1		15, 17, 28	27000	---	446,94554
Mimarlık Fakültesi										
105810041	Mimarlık (İngilizce)	4	MF-4	45	2		15, 17, 28	22300	---	457,48384
105810059	Şehir ve Bölge Planlama (İngilizce)	4	MF-4	40	1		15, 17, 28	70700	---	369,68767
Mühendislik Fakültesi										
105810068	Bilgisayar Mühendisliği (İngilizce)	4	MF-4	55	2		15, 17, 28	40200	---	421,45893
105810077	Elektronik ve Haberleşme Mühendisliği (İngilizce)	4	MF-4	45	2		15, 17, 28	25000	---	451,85863
105810111	İnşaat Mühendisliği (İngilizce)	4	MF-4	45	2		15, 17, 28	38000	---	425,63866
105810086	Kimya Mühendisliği (İngilizce)	4	MF-4	45	2		15, 17, 28	66000	---	377,08992
105810095	Makine Mühendisliği (İngilizce)	4	MF-4	45	2		15, 17, 28	34000	---	433,30927
KADIR HAS ÜNİVERSİTESİ (İSTANBUL)										
203710074	Hukuk Fakültesi (Ücretli)	4	TM-2	90			17, 21, 50	104000	---	332,72505
203710083	Hukuk Fakültesi (Tam Burslu)	4	TM-2	15			3, 17, 21, 50	3260	---	475,23851
203710708	Hukuk Fakültesi (%50 Burslu)	4	TM-2	20			3, 17, 21, 50	20800	---	420,96673
203710717	Hukuk Fakültesi (%25 Burslu)	4	TM-2	25			3, 17, 21, 50	48200	---	381,77707
İktisadi, İdari ve Sosyal Bilimler Fakültesi										
203710092	Ekonomi (İngilizce) (Ücretli)	4	TM-1	5			17, 21, 28, 50	---	---	---
203710108	Ekonomi (İngilizce) (Tam Burslu)	4	TM-1	4			3, 17, 21, 28, 50	30600	---	404,60040
203710532	Ekonomi (İngilizce) (%50 Burslu)	4	TM-1	21			3, 17, 21, 28, 50	251000	---	264,25171
203710541	Ekonomi (İngilizce) (%25 Burslu)	4	TM-1	10			3, 17, 21, 28, 50	---	---	---
203710117	İşletme (Ücretli)	4	TM-1	15			17, 21, 50	---	---	---
203710126	İşletme (Tam Burslu)	4	TM-1	8			3, 17, 21, 50	29900	---	405,79621
203710514	İşletme (%50 Burslu)	4	TM-1	35			3, 17, 21, 50	217000	---	276,08046
203710523	İşletme (%25 Burslu)	4	TM-1	17			3, 17, 21, 50	---	---	---
203711115	Psikoloji (İngilizce) (Ücretli)	4	TM-3	15			17, 21, 28, 50	---	---	---
203711124	Psikoloji (İngilizce) (Tam Burslu)	4	TM-3	6			3, 17, 21, 28, 50	---	---	---
203711133	Psikoloji (İngilizce) (%50 Burslu)	4	TM-3	20			3, 17, 21, 28, 50	---	---	---
203711142	Psikoloji (İngilizce) (%25 Burslu)	4	TM-3	14			3, 17, 21, 28, 50	---	---	---
203710911	Siyaset Bilimi ve Kamu Yönetimi (İngilizce) (Ücretli)	4	TM-2	11			17, 21, 28, 50	---	---	---
203710929	Siyaset Bilimi ve Kamu Yönetimi (İngilizce) (Tam Burslu)	4	TM-2	4			3, 17, 21, 28, 50	30300	---	405,38185
203710938	Siyaset Bilimi ve Kamu Yönetimi (İngilizce) (%50 Burslu)	4	TM-2	10			3, 17, 21, 28, 50	156000	---	302,84410
203710947	Siyaset Bilimi ve Kamu Yönetimi (İngilizce) (%25 Burslu)	4	TM-2	10			3, 17, 21, 28, 50	395000	---	213,53073
203710171	Uluslararası İlişkiler (İngilizce) (Ücretli)	4	TM-2	19			17, 21, 28, 50	---	---	---
203710189	Uluslararası İlişkiler (İngilizce) (Tam Burslu)	4	TM-2	6			3, 17, 21, 28, 50	26100	---	411,73865
203710559	Uluslararası İlişkiler (İngilizce) (%50 Burslu)	4	TM-2	15			3, 17, 21, 28, 50	129000	---	317,10450
203710568	Uluslararası İlişkiler (İngilizce) (%25 Burslu)	4	TM-2	20			3, 17, 21, 28, 50	383000	---	221,16014
203710153	Uluslararası Ticaret ve Finans (İngilizce) (Ücretli)	4	TM-1	10			17, 21, 28, 50	---	---	---
203710162	Uluslararası Ticaret ve Finans (İngilizce) (Tam Burslu)	4	TM-1	5			3, 17, 21, 28, 50	25500	---	413,18161
203710577	Uluslararası Ticaret ve Finans (İngilizce) (%50 Burslu)	4	TM-1	10			3, 17, 21, 28, 50	131000	---	314,11801
203710586	Uluslararası Ticaret ve Finans (İngilizce) (%25 Burslu)	4	TM-1	25			3, 17, 21, 28, 50	393000	---	216,27936
İletişim Fakültesi										
203710198	Halkla İlişkiler ve Tanıtım (Ücretli)	4	TS-1	15			17, 21, 50	277000	---	228,76612
203710205	Halkla İlişkiler ve Tanıtım (Tam Burslu)	4	TS-1	5			3, 17, 21, 50	801	---	461,91773
203710595	Halkla İlişkiler ve Tanıtım (%50 Burslu)	4	TS-1	15			3, 17, 21, 50	68300	---	325,52247
203710602	Halkla İlişkiler ve Tanıtım (%25 Burslu)	4	TS-1	15			3, 17, 21, 50	232000	---	246,96983
203710214	İletişim Tasarımı (Ücretli)	4	TS-1	9			17, 21, 50	---	---	---

TABLO-4. Merkezi Yerleştirme İle Öğrenci Alan Yükseköğretim Lisans Programları

2013-ÖSYS TERCİH KILAVUZU

PROGRAM KODU (1)	PROGRAM ADI (2)	ÖĞR. SÜRE (3)	PUAN TÜRÜ (4)	GENEL KONT (5)	OKUL BİRİNCİSİ KONT (6)	MEB BURS (7)	ÖZEL KOŞUL VE AÇIKLAMALAR (8)	2012-ÖSYS 0,12BAŞARI SIRASI (9)	2012-ÖSYS EK PUANLI B.SIRA (10)	2012-ÖSYS EN KÜÇÜK PUAN (11)
203710223	İletişim Tasarımı (Tam Burslu)	4	TS-1	4			3, 17, 21, 50	1430	---	446,86366
203710611	İletişim Tasarımı (%50 Burslu)	4	TS-1	13			3, 17, 21, 50	98600	---	306,91477
203710629	İletişim Tasarımı (%25 Burslu)	4	TS-1	9			3, 17, 21, 50	251000	---	239,25931
203710232	Radyo, Televizyon ve Sinema (Ücretli)	4	TS-1	15			17, 21, 50	248000	---	240,50170
203710241	Radyo, Televizyon ve Sinema (Tam Burslu)	4	TS-1	5			3, 17, 21, 50	472	---	474,00403
203710638	Radyo, Televizyon ve Sinema (%50 Burslu)	4	TS-1	15			3, 17, 21, 50	45500	---	342,92844
203710647	Radyo, Televizyon ve Sinema (%25 Burslu)	4	TS-1	15			3, 17, 21, 50	140000	---	285,66070
203710259	Reklamcılık (Ücretli)	4	TS-1	15			17, 21, 50	294000	---	220,81265
203710268	Reklamcılık (Tam Burslu)	4	TS-1	5			3, 17, 21, 50	909	---	458,47601
203710656	Reklamcılık (%50 Burslu)	4	TS-1	15			3, 17, 21, 50	44300	---	344,04945
203710665	Reklamcılık (%25 Burslu)	4	TS-1	15			3, 17, 21, 50	164000	---	275,11523
203710726	Yeni Medya (İngilizce) (Ücretli)	4	TS-1	7			17, 21, 28, 50		---	
203710735	Yeni Medya (İngilizce) (Tam Burslu)	4	TS-1	3			3, 17, 21, 28, 50	899	---	458,66396
203710762	Yeni Medya (İngilizce) (%50 Burslu)	4	TS-1	12			3, 17, 21, 28, 50	86700	---	313,82959
203710771	Yeni Medya (İngilizce) (%25 Burslu)	4	TS-1	8			3, 17, 21, 28, 50	220000	---	251,52409
Mühendislik ve Doğa Bilimleri Fakültesi										
203710277	Bilgisayar Mühendisliği (İngilizce) (Ücretli)	4	MF-4	3			17, 21, 28, 50		---	
203710286	Bilgisayar Mühendisliği (İngilizce) (Tam Burslu)	4	MF-4	5			3, 17, 21, 28, 50	26800	---	447,99771
203710674	Bilgisayar Mühendisliği (İngilizce) (%50 Burslu)	4	MF-4	32			3, 17, 21, 28, 50	147000	---	277,13470
203710789	Bilgisayar Mühendisliği (İngilizce) (%25 Burslu)	4	MF-4	10			3, 17, 21, 28, 50		---	
203710295	Elektrik-Elektronik Mühendisliği (İngilizce) (Ücretli)	4	MF-4	3			17, 21, 28, 50		---	
203710302	Elektrik-Elektronik Mühendisliği (İngilizce) (Tam Burslu)	4	MF-4	5			3, 17, 21, 28, 50	31100	---	439,24991
203710683	Elektrik-Elektronik Mühendisliği (İngilizce) (%50 Burslu)	4	MF-4	32			3, 17, 21, 28, 50	166000	---	260,47444
203710823	Elektrik-Elektronik Mühendisliği (İngilizce) (%25 Burslu)	4	MF-4	5			3, 17, 21, 28, 50		---	
203710311	Endüstri Mühendisliği (İngilizce) (Ücretli)	4	MF-4	5			17, 21, 28, 50		---	
203710329	Endüstri Mühendisliği (İngilizce) (Tam Burslu)	4	MF-4	7			3, 17, 21, 28, 50	27600	---	446,37102
203710692	Endüstri Mühendisliği (İngilizce) (%50 Burslu)	4	MF-4	30			3, 17, 21, 28, 50	82700	---	351,74278
203710798	Endüstri Mühendisliği (İngilizce) (%25 Burslu)	4	MF-4	28			3, 17, 21, 28, 50	174000	---	254,44833
203711036	Enerji Sistemleri Mühendisliği (İngilizce) (Ücretli)	4	MF-4	3			17, 21, 28, 50	...	---	----
203711045	Enerji Sistemleri Mühendisliği (İngilizce) (Tam Burslu)	4	MF-4	5			3, 17, 21, 28, 50	...	---	----
203711054	Enerji Sistemleri Mühendisliği (İngilizce) (%50 Burslu)	4	MF-4	19			3, 17, 21, 28, 50	...	---	----
203711063	Enerji Sistemleri Mühendisliği (İngilizce) (%25 Burslu)	4	MF-4	3			3, 17, 21, 28, 50	...	---	----
203710038	Yönetim Bilişim Sistemleri (Ücretli)	4	TM-1	3			17, 21, 50		---	
203710047	Yönetim Bilişim Sistemleri (Tam Burslu)	4	TM-1	5			3, 17, 21, 50	18600	---	426,38747
203710392	Yönetim Bilişim Sistemleri (%50 Burslu)	4	TM-1	27			3, 17, 21, 50	247000	---	265,57921
203710498	Yönetim Bilişim Sistemleri (%25 Burslu)	4	TM-1	5			3, 17, 21, 50		---	
Sanat ve Tasarım Fakültesi										
203710956	Endüstri Ürünleri Tasarımı (Ücretli)	4	MF-4	5			17, 21, 50		---	
203710965	Endüstri Ürünleri Tasarımı (Tam Burslu)	4	MF-4	5			3, 17, 21, 50	34000	---	433,30277
203710974	Endüstri Ürünleri Tasarımı (%50 Burslu)	4	MF-4	15			3, 17, 21, 50	151000	---	273,26889
203710983	Endüstri Ürünleri Tasarımı (%25 Burslu)	4	MF-4	5			3, 17, 21, 50		---	
203710992	İç Mimarlık ve Çevre Tasarımı (Ücretli)	4	TM-1	15			17, 21, 50	292000	---	251,07359
203711009	İç Mimarlık ve Çevre Tasarımı (Tam Burslu)	4	TM-1	5			3, 17, 21, 50	29900	---	405,74653
203711018	İç Mimarlık ve Çevre Tasarımı (%50 Burslu)	4	TM-1	18			3, 17, 21, 50	107000	---	328,49627
203711027	İç Mimarlık ve Çevre Tasarımı (%25 Burslu)	4	TM-1	12			3, 17, 21, 50	208000	---	279,43536
203711072	Mimarlık (İngilizce) (Ücretli)	4	MF-4	5			17, 21, 28, 50	...	---	----
203711081	Mimarlık (İngilizce) (Tam Burslu)	4	MF-4	5			3, 17, 21, 28, 50	...	---	----
203711099	Mimarlık (İngilizce) (%50 Burslu)	4	MF-4	20			3, 17, 21, 28, 50	...	---	----
203711106	Mimarlık (İngilizce) (%25 Burslu)	4	MF-4	5			3, 17, 21, 28, 50	...	---	----
Uygulamalı Bilimler Yüksekokulu										
203710805	Bankacılık ve Sigortacılık (Ücretli)	4	YGS-6	5			1, 50	832000	136000	234,15793
203710814	Bankacılık ve Sigortacılık (Tam Burslu)	4	YGS-6	5			1, 3, 50	120000	21200	374,52622
203710832	Bankacılık ve Sigortacılık (%50 Burslu)	4	YGS-6	20			1, 3, 50	612000	108000	257,28070
203710841	Bankacılık ve Sigortacılık (%25 Burslu)	4	YGS-6	20			1, 3, 50	992000	143000	218,88060
203710744	Gayrimenkul ve Varlık Değerleme (Ücretli)	4	YGS-6	5			1, 50			
203710753	Gayrimenkul ve Varlık Değerleme (Tam Burslu)	4	YGS-6	5			1, 3, 50	186000	30000	343,52734
203710859	Gayrimenkul ve Varlık Değerleme (%50 Burslu)	4	YGS-6	20			1, 3, 50	689000	120000	248,55441
203710868	Gayrimenkul ve Varlık Değerleme (%25 Burslu)	4	YGS-6	15			1, 3, 50			
203710435	Sermaye Piyasası Denetim ve Derecelendirme (Ücretli)	4	YGS-6	15			1, 50			
203710444	Sermaye Piyasası Denetim ve Derecelendirme (Tam Burslu)	4	YGS-6	5			1, 3, 50	173000	28300	348,59682
203710877	Sermaye Piyasası Denetim ve Derecelendirme (%50 Burslu)	4	YGS-6	20			1, 3, 50	615000	108000	256,89853
203710886	Sermaye Piyasası Denetim ve Derecelendirme (%25 Burslu)	4	YGS-6	10			1, 3, 50	930000	141000	224,76651
203710453	Uluslararası Ticaret ve Lojistik (Ücretli)	4	YGS-6	45			1, 50	979000	143000	220,06670
203710462	Uluslararası Ticaret ve Lojistik (Tam Burslu)	4	YGS-6	7			1, 3, 50	70900	14000	409,70040
203710895	Uluslararası Ticaret ve Lojistik (%50 Burslu)	4	YGS-6	8			1, 3, 50	288000	46100	311,23210
203710902	Uluslararası Ticaret ve Lojistik (%25 Burslu)	4	YGS-6	8			1, 3, 50	435000	73800	281,34195
KAFKAS ÜNİVERSİTESİ (KARS)										
Eğitim Fakültesi										
105910013	Fen Bilgisi Öğretmenliği	4	MF-2	80	2		1			
105910331	İlköğretim Matematik Öğretmenliği	4	MF-1	55	2	5	1, 75	----
105910022	Okul Öncesi Öğretmenliği	4	YGS-5	60	2		1	198000	28200	350,87731
105910288	Rehberlik ve Psikolojik Danışmanlık	4	TM-3	100	3	20	75	33000	---	401,83917
105930168	Rehberlik ve Psikolojik Danışmanlık (İÖ)	4	TM-3	100	3		2	34400	---	399,94427
105910031	Sınıf Öğretmenliği	4	TM-2	105	3		1	75700	10500	354,53667
105910049	Sosyal Bilgiler Öğretmenliği	4	TS-1	60	2		1	28200	1580	360,65189
105910058	Türkçe Öğretmenliği	4	TS-2	80	2		1	20000	1350	387,20375
Fen-Edebiyat Fakültesi										
105910349	Arkeoloji	4	TM-3	30	1		...	---	---	----
105930186	Arkeoloji (İÖ)	4	TM-3	30	1		2	...	---	----
105910067	Azerbaycan Türkçesi ve Edebiyatı	4	TS-2	45	2			196000	---	276,15815

TABLO-4. Merkezi Yerleştirme İle Öğrenci Alan Yükseköğretim Lisans Programları

2013-ÖSYS TERCİH KILAVUZU

PROGRAM KODU (1)	PROGRAM ADI (2)	ÖĞR. SÜRE (3)	PUAN TÜRÜ (4)	GENEL KONT (5)	OKUL BİRİNCİSİ KONT (6)	MEB BURS (7)	ÖZEL KOŞUL VE AÇIKLAMALAR (8)	2012-ÖSYS 0,12BAŞARI SIRASI (9)	2012-ÖSYS EK PUANLI B.SIRA (10)	2012-ÖSYS EN KÜÇÜK PUAN (11)	
105910101	Gürcü Dili ve Edebiyatı	4	DİL-3	25	1		819		---		
105910119	İngiliz Dili ve Edebiyatı (İngilizce)	4	DİL-1	60	2		15, 28	29500	---	239,07675	
105930123	İngiliz Dili ve Edebiyatı (İngilizce) (İÖ)	4	DİL-1	60	2		2, 15, 28	35800	---	207,99726	
105910128	Kimya	4	MF-2	20	1				---		
105910304	Mütercim-Tercümanlık (Türkçe/İngilizce/Fransızca)	4	DİL-1	45	2		175	27500	---	250,32802	
105910146	Rus Dili ve Edebiyatı	4	DİL-3	55	2		115	40200	---	236,88490	
105910155	Tarih	4	TS-2	70	2			210000	---	270,82278	
105930114	Tarih (İÖ)	4	TS-2	70	2		2	224000	---	265,83821	
105910164	Türk Dili ve Edebiyatı	4	TS-2	60	2			186000	---	279,99296	
105930105	Türk Dili ve Edebiyatı (İÖ)	4	TS-2	60	2		2		---		
İktisadi ve İdari Bilimler Fakültesi											
105910173	İktisat	4	TM-1	80	2			316000	---	243,84217	
105930071	İktisat (İÖ)	4	TM-1	80	2		2	342000	---	235,92465	
105910182	İşletme	4	TM-1	90	3			321000	---	242,30374	
105930089	İşletme (İÖ)	4	TM-1	90	3		2	348000	---	234,16986	
105910191	Siyaset Bilimi ve Kamu Yönetimi	4	TM-2	70	2			198000	---	285,36960	
105930098	Siyaset Bilimi ve Kamu Yönetimi (İÖ)	4	TM-2	70	2		2	248000	---	267,47356	
İlahiyat Fakültesi											
105910322	İlahiyat	4	YGS-4	80	2		1, 121	----	
105930177	İlahiyat (İÖ)	4	YGS-4	80	2		1, 2, 121	----	
105910297	İlköğretim Din Kültürü ve Ahlak Bilgisi Öğretmenliği	4	YGS-4	105	3	14	1, 75	126000	28700	372,81129	
105930159	İlköğretim Din Kültürü ve Ahlak Bilgisi Öğretmenliği (İÖ)	4	YGS-4	105	3		1, 2	136000	30500	368,99508	
Mühendislik-Mimarlık Fakültesi											
105910313	Biyomühendislik	4	MF-4	40	1		15	...	---	----	
105910358	Makine Mühendisliği	4	MF-4	40	1			...	---	----	
105930195	Makine Mühendisliği (İÖ)	4	MF-4	40	1		2	...	---	----	
105910207	Tıp Fakültesi	6	MF-3	25	1			12500	---	481,06753	
105910216	Veteriner Fakültesi	5	MF-3	105	3		15	155000	---	265,56450	
Kars Sağlık Yüksekokulu											
105910367	Ebelik	4	YGS-2	40	1		1, 38, 78	----	
105910225	Hemşirelik	4	YGS-2	160	4		1, 38	169000	17500	318,37840	
KAHRAMANMARAŞ SÜTÇÜ İMAM ÜNİVERSİTESİ											
Eğitim Fakültesi											
106010391	Fen Bilgisi Öğretmenliği	4	MF-2	50	2			1	178000	13100	246,99303
106010407	Sınıf Öğretmenliği	4	TM-2	55	2			1	61900	9710	367,23713
Fen-Edebiyat Fakültesi											
106010037	Biyoloji	4	MF-2	20	1				---		
106010046	Coğrafya	4	TS-1	70	2			53800	---	336,07158	
106030023	Coğrafya (İÖ)	4	TS-1	70	2		2	56700	---	333,89792	
106010064	Kimya	4	MF-2	20	1				---		
106010073	Matematik	4	MF-1	40	1				---		
106010082	Tarih	4	TS-2	90	3			187000	---	279,78022	
106030068	Tarih (İÖ)	4	TS-2	90	3		2	202000	---	274,02272	
106010091	Türk Dili ve Edebiyatı	4	TS-2	70	2			182000	---	281,80877	
106030077	Türk Dili ve Edebiyatı (İÖ)	4	TS-2	70	2		2		---		
İktisadi ve İdari Bilimler Fakültesi											
106010107	İktisat	4	TM-1	105	3		15	246000	---	266,09974	
106030086	İktisat (İÖ)	4	TM-1	105	3		2	304000	---	247,35848	
106010116	İşletme	4	TM-1	90	3		15	239000	---	268,34762	
106030095	İşletme (İÖ)	4	TM-1	90	3		2	293000	---	250,63566	
106010125	Kamu Yönetimi	4	TM-2	105	3		15	174000	---	295,10156	
106030102	Kamu Yönetimi (İÖ)	4	TM-2	105	3		2	222000	---	276,25539	
106010373	Uluslararası İlişkiler	4	TM-2	60	2		46	170000	---	296,80958	
İlahiyat Fakültesi											
106010425	İlahiyat	4	YGS-4	150	4		1, 121	----	
106030183	İlahiyat (İÖ)	4	YGS-4	150	4		1, 2, 121	----	
106010416	İlköğretim Din Kültürü ve Ahlak Bilgisi Öğretmenliği	4	YGS-4	80	2	10	1, 75	----	
106030174	İlköğretim Din Kültürü ve Ahlak Bilgisi Öğretmenliği (İÖ)	4	YGS-4	80	2		1, 2	----	
Mühendislik-Mimarlık Fakültesi											
106010364	Çevre Mühendisliği	4	MF-4	50	2		15	213000	---	226,20656	
106030147	Çevre Mühendisliği (İÖ)	4	MF-4	50	2		2		---		
106010143	Elektrik-Elektronik Mühendisliği	4	MF-4	55	2		15	110000	---	316,82297	
106030111	Elektrik-Elektronik Mühendisliği (İÖ)	4	MF-4	55	2		2	130000	---	293,54804	
106010267	İnşaat Mühendisliği	4	MF-4	50	2			95700	---	334,08264	
106030156	İnşaat Mühendisliği (İÖ)	4	MF-4	50	2		2	114000	---	311,33984	
106010276	Jeoloji Mühendisliği	4	MF-4	20	1				---		
106010355	Makine Mühendisliği	4	MF-4	50	2		15	143000	---	280,62128	
106030165	Makine Mühendisliği (İÖ)	4	MF-4	50	2		2	161000	---	264,15158	
106010152	Tekstil Mühendisliği	4	MF-4	60	2				---		
Orman Fakültesi											
106010161	Orman Endüstrisi Mühendisliği	4	MF-4	20	1				---		
106010179	Orman Mühendisliği	4	MF-4	75	2			226000	---	210,10991	
106010382	Peyzaj Mimarlığı	4	MF-4	35	1			228000	---	203,83819	
106010188	Tıp Fakültesi	6	MF-3	60	2			10500	---	486,17404	
Ziraat Fakültesi											
106010285	Bahçe Bitkileri	4	MF-2	35	1			208000	---	221,98411	
106010294	Bitki Koruma	4	MF-2	35	1			181000	---	244,86361	
106010346	Biyosistem Mühendisliği	4	MF-4	35	1		46		---		
106010197	Gıda Mühendisliği	4	MF-4	45	2			159000	---	266,05399	
106010301	Tarım Ekonomisi	4	TM-1	35	1			252000	---	263,79057	

TABLO-4. Merkezi Yerleştirme İle Öğrenci Alan Yükseköğretim Lisans Programları

2013-ÖSYS TERCİH KILAVUZU

PROGRAM KODU (1)	PROGRAM ADI (2)	ÖGR. SÜRE (3)	PUAN TÜRÜ (4)	GENEL KONT (5)	OKUL BİRİNCİSİ KONT (6)	MEB BURS (7)	ÖZEL KOŞUL VE AÇIKLAMALAR (8)	2012-ÖSYS 0,12BAŞARI SIRASI (9)	2012-ÖSYS EK PUANLI B.SIRA (10)	2012-ÖSYS EN KÜÇÜK PUAN (11)
106010319	Tarla Bitkileri	4	MF-3	35	1			213000	---	216,43677
106010328	Toprak Bilimi ve Bitki Besleme	4	MF-2	30	1				---	
106010337	Zootekni	4	MF-2	30	1				---	
	Kahramanmaraş Sağlık Yüksekokulu									
106010249	Ebelik	4	YGS-2	55	2		1, 38, 78	178000	17900	313,99398
106010258	Hemşirelik	4	YGS-2	75	2		1, 38	116000	14500	354,46683
	KARABÜK ÜNİVERSİTESİ									
	Edebiyat Fakültesi									
106110424	Arkeoloji	4	TM-3	55	2		21	339000	---	241,86849
106110372	Coğrafya	4	TS-1	85	3		21	44100	---	344,21643
106130279	Coğrafya (İÖ)	4	TS-1	85	3		2, 21	52800	---	336,88476
106110663	Felsefe	4	TM-3	100	3		21	---	---	----
106130419	Felsefe (İÖ)	4	TM-3	100	3		2, 21	---	---	----
106110212	İngiliz Dili ve Edebiyatı	4	DİL-1	80	2		21, 77	19600	---	305,36749
106130137	İngiliz Dili ve Edebiyatı (İÖ)	4	DİL-1	80	2		2, 21, 77	22500	---	283,20215
106110178	Sanat Tarihi	4	TS-2	80	2		21	149000	---	295,69550
106130304	Sanat Tarihi (İÖ)	4	TS-2	80	2		2, 21	145000	---	297,80182
106110363	Sosyoloji	4	TM-3	55	2		21	160000	---	307,84241
106130252	Sosyoloji (İÖ)	4	TM-3	55	2		2, 21	192000	---	293,38979
106110169	Tarih	4	TS-2	85	3		21	155000	---	293,13485
106130128	Tarih (İÖ)	4	TS-2	85	3		2, 21	134000	---	302,69477
106110151	Türk Dili ve Edebiyatı	4	TS-2	80	2		21	173000	---	285,28375
106130261	Türk Dili ve Edebiyatı (İÖ)	4	TS-2	80	2		2, 21	---	---	
	Fen Fakültesi									
106110284	Matematik	4	MF-1	70	2		21	---	---	
	İktisadi ve İdari Bilimler Fakültesi									
106110557	İktisat	4	TM-1	110	3		21	266000	---	259,26427
106130358	İktisat (İÖ)	4	TM-1	110	3		2, 21	300000	---	248,49749
106110406	İşletme	4	TM-1	85	3		21	267000	---	258,91080
106130297	İşletme (İÖ)	4	TM-1	85	3		2, 21	300000	---	248,74757
106110451	İşletme (Uzaktan Eğitim)	4	TM-1	50	2		241	---	---	
106110584	Kamu Yönetimi	4	TM-2	105	3		21	190000	---	288,41754
106130428	Kamu Yönetimi (İÖ)	4	TM-2	105	3		2, 21	---	---	----
106110512	Uluslararası İlişkiler	4	TM-2	75	2		21	177000	---	293,75572
106130367	Uluslararası İlişkiler (İÖ)	4	TM-2	75	2		2, 21	214000	---	279,35268
106110654	Uluslararası İlişkiler (Uzaktan Eğitim)	4	TM-2	100	3		241	---	---	----
	İlahiyat Fakültesi									
106110733	İlahiyat	4	YGS-4	80	2		1, 121	---	---	----
106130507	İlahiyat (İÖ)	4	YGS-4	80	2		1, 2, 121	---	---	----
106110672	İlköğretim Din Kültürü ve Ahlak Bilgisi Öğretmenliği	4	YGS-4	100	3	13	1, 75, 121	---	---	----
106130437	İlköğretim Din Kültürü ve Ahlak Bilgisi Öğretmenliği (İÖ)	4	YGS-4	100	3		1, 2, 121	---	---	----
	İşletme Fakültesi									
106110354	İşletme	4	TM-1	95	3		21	271000	---	257,89630
106130243	İşletme (İÖ)	4	TM-1	95	3		2, 21	302000	---	248,11947
	Orman Fakültesi									
106110715	Orman Endüstrisi Mühendisliği	4	MF-4	70	2		21	---	---	----
	Mühendislik Fakültesi									
106110142	Bilgisayar Mühendisliği	4	MF-4	90	3		17, 21, 86	113000	---	312,87455
106130067	Bilgisayar Mühendisliği (İÖ)	4	MF-4	90	3		2, 17, 21, 86	130000	---	293,53842
106110257	Bilgisayar Mühendisliği (İngilizce)	4	MF-4	90	3		17, 21, 28	109000	---	317,81820
106130164	Bilgisayar Mühendisliği (İngilizce) (İÖ)	4	MF-4	90	3		2, 17, 21, 28	128000	---	296,39865
106110203	Bilgisayar Mühendisliği (Uzaktan Eğitim)	4	MF-4	100	3		241	207000	---	230,80360
106110593	Biyomedikal Mühendisliği	4	MF-4	65	2		17, 21, 86	71300	---	368,59124
106110539	Çevre Mühendisliği	4	MF-4	85	3		21	213000	---	226,57660
106130446	Çevre Mühendisliği (İÖ)	4	MF-4	85	3		2, 21	---	---	----
106110275	Elektrik-Elektronik Mühendisliği	4	MF-4	90	3		17, 21, 86	109000	---	317,67756
106130101	Elektrik-Elektronik Mühendisliği (İÖ)	4	MF-4	90	3		2, 17, 21, 86	127000	---	296,81744
106110381	Elektrik-Elektronik Mühendisliği (İngilizce)	4	MF-4	90	3		17, 21, 28	98900	---	330,02372
106130288	Elektrik-Elektronik Mühendisliği (İngilizce) (İÖ)	4	MF-4	90	3		2, 17, 21, 28	121000	---	303,93227
106110196	Endüstri Mühendisliği	4	MF-4	90	3		21	107000	---	319,66820
106130094	Endüstri Mühendisliği (İÖ)	4	MF-4	90	3		2, 21	126000	---	297,82448
106110248	Endüstri Mühendisliği (Uzaktan Eğitim)	4	MF-4	100	3		241	226000	---	211,03469
106110609	İnşaat Mühendisliği	4	MF-4	65	2		21	103000	---	325,25742
106130376	İnşaat Mühendisliği (İÖ)	4	MF-4	65	2		2, 21	116000	---	309,01287
106110115	Makine Mühendisliği	4	MF-4	90	3		17, 21, 86	130000	---	293,47353
106130076	Makine Mühendisliği (İÖ)	4	MF-4	90	3		2, 17, 21, 86	142000	---	282,17193
106110266	Makine Mühendisliği (İngilizce)	4	MF-4	90	3		17, 21, 28	123000	---	301,44945
106130173	Makine Mühendisliği (İngilizce) (İÖ)	4	MF-4	90	3		2, 17, 21, 28	135000	---	288,18745
106110521	Mekatronik Mühendisliği	4	MF-4	90	3		21	93600	---	336,88096
106130331	Mekatronik Mühendisliği (İÖ)	4	MF-4	90	3		2, 21	119000	---	305,54919
106110124	Metalurji ve Malzeme Mühendisliği	4	MF-4	90	3		21	166000	---	260,47074
106130085	Metalurji ve Malzeme Mühendisliği (İÖ)	4	MF-4	90	3		2, 21	189000	---	243,20202
106110566	Metalurji ve Malzeme Mühendisliği (İngilizce)	4	MF-4	85	3		17, 21, 28	172000	---	255,49948
106110187	Otomotiv Mühendisliği	4	MF-4	90	3		17, 21, 86	105000	---	322,11563
106130119	Otomotiv Mühendisliği (İÖ)	4	MF-4	90	3		2, 17, 21, 86	128000	---	296,45038
106110433	Raylı Sistemler Mühendisliği	4	MF-4	75	2		21	92600	---	338,17832
106130313	Raylı Sistemler Mühendisliği (İÖ)	4	MF-4	75	2		2, 21	119000	---	306,24799
106110681	Raylı Sistemler Mühendisliği (İngilizce)	4	MF-4	70	2		17, 21, 28	---	---	----
106130455	Raylı Sistemler Mühendisliği (İngilizce) (İÖ)	4	MF-4	70	2		2, 17, 21, 28	---	---	----
106110699	Tıp Mühendisliği	4	MF-4	70	2		17, 21, 86	---	---	----

TABLO-4. Merkezi Yerleştirme İle Öğrenci Alan Yükseköğretim Lisans Programları

2013-ÖSYS TERCİH KILAVUZU

PROGRAM KODU (1)	PROGRAM ADI (2)	ÖGR. SÜRE (3)	PUAN TÜRÜ (4)	GENEL KONT (5)	OKUL BİRİNCİSİ KONT (6)	MEB BURS (7)	ÖZEL KOŞUL VE AÇIKLAMALAR (8)	2012-ÖSYS 0,12BAŞARI SIRASI (9)	2012-ÖSYS EK PUANLI B.SIRA (10)	2012-ÖSYS EN KÜÇÜK PUAN (11)
106130464	Tıp Mühendisliği (İÖ)	4	MF-4	70	2		2, 17, 21, 86	...	---	----
106110706	Ulaştırma Mühendisliği	4	MF-4	70	2		21	...	---	----
Teknoloji Fakültesi										
106110636	Endüstriyel Tasarım Mühendisliği	4	MF-4	46	2		46	147000	---	277,00204
106110645	Endüstriyel Tasarım Mühendisliği (M.T.O.K.)	4	MF-4	20	1		40, 46, 53	---	---	---
106110293	Enerji Sistemleri Mühendisliği	4	MF-4	67	2		21	132000	---	292,05612
106130182	Enerji Sistemleri Mühendisliği (İÖ)	4	MF-4	67	2		2, 21	145000	---	279,03982
106110309	Enerji Sistemleri Mühendisliği (M.T.O.K.)	4	MF-4	29	1		40, 46, 53	193000	---	240,19212
106130191	Enerji Sistemleri Mühendisliği (M.T.O.K.) (İÖ)	4	MF-4	29	1		2, 40, 46, 53	...	---	----
106110318	İmalat Mühendisliği	4	MF-4	67	2		21	183000	---	247,35577
106130207	İmalat Mühendisliği (İÖ)	4	MF-4	67	2		2, 21	213000	---	226,19847
106110327	İmalat Mühendisliği (M.T.O.K.)	4	MF-4	29	1		40, 46, 53	226000	---	212,00453
106130216	İmalat Mühendisliği (M.T.O.K.) (İÖ)	4	MF-4	29	1		2, 40, 46, 53	---	---	---
106110336	Mekatronik Mühendisliği	4	MF-4	67	2		21	94800	---	335,26131
106130225	Mekatronik Mühendisliği (İÖ)	4	MF-4	67	2		2, 21	121000	---	303,35657
106110345	Mekatronik Mühendisliği (M.T.O.K.)	4	MF-4	29	1		40, 46, 53	147000	---	277,22427
106130234	Mekatronik Mühendisliği (M.T.O.K.) (İÖ)	4	MF-4	29	1		2, 40, 46, 53	161000	---	264,08411
106110415	Tıp Fakültesi	6	MF-3	20	1		21, 701	11500	---	483,63285
Hasan Doğan Beden Eğitimi ve Spor Yüksekokulu										
106110503	Spor Yöneticiliği	4	YGS-5	65	2		1, 21	437000	45200	300,98798
106130482	Spor Yöneticiliği (İÖ)	4	YGS-5	65	2		1, 2, 21	...	---	----
Sağlık Yüksekokulu										
106110627	Çocuk Gelişimi	4	YGS-5	75	2		1, 21	145000	23600	369,48838
106130491	Çocuk Gelişimi (İÖ)	4	YGS-5	75	2		1, 2, 21	...	---	----
106110575	Ebelik	4	YGS-2	60	2		1, 21, 38, 78	188000	18400	308,95208
106110548	Fizyoterapi ve Rehabilitasyon	4	YGS-2	100	3		1, 21	26500	5500	460,85068
106130394	Fizyoterapi ve Rehabilitasyon (İÖ)	4	YGS-2	100	3		1, 2, 21	29500	5970	455,89078
106110399	Hemşirelik	4	YGS-2	65	2		1, 21, 38	146000	16200	331,96662
Safranbolu Fethi Toker Güzel Sanatlar ve Tasarım Fakültesi										
106110618	Endüstri Ürünleri Tasarımı	4	MF-4	75	2		21, 266	223000	---	216,06061
106130385	Endüstri Ürünleri Tasarımı (İÖ)	4	MF-4	75	2		2, 21, 266	---	---	---
106110081	Mimarlık	4	MF-4	65	2		21, 266	42300	---	417,71542
Safranbolu Turizm Fakültesi										
106110724	Turizm İşletmeciliği	4	TM-1	60	2		21	...	---	----
106130473	Turizm İşletmeciliği (İÖ)	4	TM-1	60	2		2, 21	...	---	----
KARADENİZ TEKNİK ÜNİVERSİTESİ (TRABZON)										
106210017	Diş Hekimliği Fakültesi	5	MF-3	90	3			16200	---	471,44044
106210811	Eczacılık Fakültesi	5	MF-3	60	2			11	22700	456,45190
Edebiyat Fakültesi										
106210186	İngiliz Dili ve Edebiyatı (İngilizce)	4	DİL-1	70	2		15, 28	14000	---	355,53820
106230357	İngiliz Dili ve Edebiyatı (İngilizce) (İÖ)	4	DİL-1	70	2		2, 15, 28	19200	---	309,04149
106210908	Sosyoloji	4	TM-3	45	2			130000	---	323,46913
106210211	Tarih	4	TS-2	80	2			73500	---	336,65648
106230093	Tarih (İÖ)	4	TS-2	80	2		2	103000	---	318,73305
106210229	Türk Dili ve Edebiyatı	4	TS-2	70	2			77400	---	334,10821
106230233	Türk Dili ve Edebiyatı (İÖ)	4	TS-2	70	2		2	192000	---	277,66598
Fatih Eğitim Fakültesi										
106210026	Bilgisayar ve Öğretim Teknolojileri Öğretmenliği	4	YGS-1	60	2		1, 46	221000	8090	307,87165
106210044	Fen Bilgisi Öğretmenliği	4	MF-2	105	3		1	168000	13100	255,70095
106210062	İlköğretim Matematik Öğretmenliği	4	MF-1	105	3	10	1, 75	72500	10100	369,70247
106210071	İşitme Engelliler Öğretmenliği	4	YGS-4	50	2		1, 80	61300	15900	406,42352
106210105	Okul Öncesi Öğretmenliği	4	YGS-5	105	3		1	160000	25000	363,78793
106230278	Okul Öncesi Öğretmenliği (İÖ)	4	YGS-5	105	3		1, 2	179000	26600	357,10502
106210114	Rehberlik ve Psikolojik Danışmanlık	4	TM-3	70	2	14	46, 75	23600	---	415,37599
106230303	Rehberlik ve Psikolojik Danışmanlık (İÖ)	4	TM-3	70	2		2	28700	---	407,52739
106210123	Sınıf Öğretmenliği	4	TM-2	125	4		1	55200	9200	374,25204
106210132	Sosyal Bilgiler Öğretmenliği	4	TS-1	125	4		1	21600	1420	369,73245
106210141	Türkçe Öğretmenliği	4	TS-2	70	2		1	9910	1000	408,15522
106210159	Zihin Engelliler Öğretmenliği	4	YGS-4	60	2	20	1, 75, 80	50900	13600	414,64242
106230287	Zihin Engelliler Öğretmenliği (İÖ)	4	YGS-4	60	2		1, 2, 80	61600	16000	406,15966
Fen Fakültesi										
106210168	Biyoloji	4	MF-2	30	1		46	---	---	---
106210238	İstatistik ve Bilgisayar Bilimleri	4	MF-1	50	2			200000	---	245,29560
106210195	Kimya	4	MF-2	30	1		46	---	---	---
106210202	Matematik	4	MF-1	95	3		46	247000	---	198,96192
106210777	Hukuk Fakültesi	4	TM-2	200	5			17400	---	427,81573
İktisadi ve İdari Bilimler Fakültesi										
106210247	Çalışma Ekonomisi ve Endüstri İlişkileri	4	TM-1	80	2			174000	---	293,43508
106230215	Çalışma Ekonomisi ve Endüstri İlişkileri (İÖ)	4	TM-1	80	2		2	217000	---	276,12645
106210256	Ekonometri	4	TM-1	80	2			210000	---	278,72781
106230206	Ekonometri (İÖ)	4	TM-1	80	2		2	252000	---	263,77597
106210265	İktisat	4	TM-1	185	5			187000	---	287,71361
106230109	İktisat (İÖ)	4	TM-1	185	5		2	238000	---	268,64767
106210274	İşletme	4	TM-1	205	6			185000	---	288,53821
106230118	İşletme (İÖ)	4	TM-1	205	6		2	245000	---	266,20025
106210283	Kamu Yönetimi	4	TM-2	80	2		46	95900	---	338,56238
106230224	Kamu Yönetimi (İÖ)	4	TM-2	80	2		2	133000	---	314,80698
106210292	Maliye	4	TM-1	195	5			146000	---	306,23695
106230127	Maliye (İÖ)	4	TM-1	195	5		2	193000	---	285,30723
106210308	Uluslararası İlişkiler	4	TM-2	80	2		15, 17, 86	98600	---	336,59037

TABLO-4. Merkezi Yerleştirme İle Öğrenci Alan Yükseköğretim Lisans Programları

2013-ÖSYS TERCİH KILAVUZU

PROGRAM KODU (1)	PROGRAM ADI (2)	ÖĞR. SÜRE (3)	PUAN TÜRÜ (4)	GENEL KONT (5)	OKUL BİRİNCİSİ KONT (6)	MEB BURS (7)	ÖZEL KOŞUL VE AÇIKLAMALAR (8)	2012-ÖSYS 0,12BAŞARI SIRASI (9)	2012-ÖSYS EK PUANLI B.SIRA (10)	2012-ÖSYS EN KÜÇÜK PUAN (11)	
106230199	Uluslararası İlişkiler (İÖ)	4	TM-2	80	2			2	129000	---	316,92106
106210838	İlahiyat Fakültesi	4	YGS-4	80	2			1, 121	120000	27600	375,09446
106230375	İlahiyat Fakültesi (İÖ)	4	YGS-4	80	2			1, 2, 121	161000	34700	360,69790
	İletişim Fakültesi										
106210883	Gazetecilik	4	TS-1	45	2			46	39900	---	348,03733
106210317	Halkla İlişkiler ve Reklamcılık	4	TS-1	60	2			46	30000	---	358,48278
	Mimarlık Fakültesi										
106210326	İç Mimarlık	4	MF-4	60	2			72000	---	---	367,67279
106210335	Mimarlık	4	MF-4	80	2			46	33800	---	433,80815
106210344	Şehir ve Bölge Planlama	4	MF-4	50	2				113000	---	312,43433
	Mühendislik Fakültesi										
106210353	Bilgisayar Mühendisliği	4	MF-4	80	2		15, 17, 86	59300	---	---	387,64765
106230242	Bilgisayar Mühendisliği (İÖ)	4	MF-4	80	2			2	81800	---	353,00970
106210362	Elektrik-Elektronik Mühendisliği	4	MF-4	105	3		15, 17, 86	54600	---	---	395,49949
106230251	Elektrik-Elektronik Mühendisliği (İÖ)	4	MF-4	105	3			2	75000	---	363,00462
106210829	Endüstri Mühendisliği	4	MF-4	45	2			15	61400	---	384,39544
106210795	Harita Mühendisliği	4	MF-4	90	3			15	91300	---	340,01544
106230366	Harita Mühendisliği (İÖ)	4	MF-4	90	3			2	109000	---	318,15698
106210371	İnşaat Mühendisliği	4	MF-4	185	5			15	62400	---	382,79754
106210398	Jeofizik Mühendisliği	4	MF-4	40	1			15	---	---	---
106210405	Jeoloji Mühendisliği	4	MF-4	80	2			15	---	---	---
106210414	Maden Mühendisliği	4	MF-4	50	2		15, 17, 86	216000	---	---	223,52566
106210423	Makine Mühendisliği	4	MF-4	135	4		15, 17, 86	84600	---	---	349,10048
106230154	Makine Mühendisliği (İÖ)	4	MF-4	135	4			2	101000	---	327,81034
106210432	Metaller ve Malzeme Mühendisliği	4	MF-4	50	2			15	129000	---	295,50734
	Orman Fakültesi										
106210441	Orman Endüstrisi Mühendisliği	4	MF-4	80	2				---	---	---
106210459	Orman Mühendisliği	4	MF-4	115	3			46	208000	---	230,21289
106210468	Peyzaj Mimarlığı	4	MF-4	60	2				169000	---	257,88568
106210917	Yaban Hayatı Ekolojisi ve Yönetimi	4	MF-2	25	1				---	---	---
	Sağlık Bilimleri Fakültesi										
106210892	Hemşirelik	4	MF-3	200	5			38	93000	---	334,97030
106210502	Tıp Fakültesi	6	MF-3	205	6			15	10200	---	487,11877
	Beden Eğitimi ve Spor Yüksekokulu										
106210944	Antrenörlük Eğitimi	4	YGS-6	30	1			1	---	---	----
106210953	Beden Eğitimi ve Spor Öğretmenliği	4	YGS-6	50	2			1	---	---	----
106210962	Spor Yöneticiliği	4	YGS-5	30	1			1	---	---	----
	Of Teknoloji Fakültesi										
106210926	Enerji Sistemleri Mühendisliği	4	MF-4	28	1			---	---	---	----
106210935	Enerji Sistemleri Mühendisliği (M.T.O.K.)	4	MF-4	12	1		40, 53	---	---	---	----
106210865	İnşaat Mühendisliği	4	MF-4	46	2				93300	---	337,28244
106210874	İnşaat Mühendisliği (M.T.O.K.)	4	MF-4	20	1		40, 53	226000	---	---	210,44874
	Sürmene Deniz Bilimleri Fakültesi										
106210477	Balıkçılık Teknolojisi Mühendisliği	4	MF-2	25	1			139	---	---	----
106210486	Deniz Ulaştırma İşletme Mühendisliği	4	MF-4	80	2		15, 140, 141	80400	---	---	354,95653
106210495	Gemi İnşaatı ve Gemi Makineleri Mühendisliği	4	MF-4	50	2		15, 141	52400	---	---	399,18403
	KARAMANOĞLU MEHMETBEY ÜNİVERSİTESİ (KARAMAN)										
	Edebiyat Fakültesi										
106310149	Arkeoloji	4	TM-3	40	1			46	---	---	----
106310104	Sosyoloji	4	TM-3	55	2			46	170000	---	303,00307
106330074	Sosyoloji (İÖ)	4	TM-3	55	2			2, 46	198000	---	291,09083
106310061	Tarih	4	TS-2	55	2			46	124000	---	307,85267
106330047	Tarih (İÖ)	4	TS-2	55	2			2, 46	137000	---	301,40339
106310088	Türk Dili ve Edebiyatı	4	TS-2	50	2			46	248000	---	257,79387
106330056	Türk Dili ve Edebiyatı (İÖ)	4	TS-2	50	2			2, 46	---	---	---
	İktisadi ve İdari Bilimler Fakültesi										
106310016	İktisat	4	TM-1	125	4			46	273000	---	257,03426
106330011	İktisat (İÖ)	4	TM-1	125	4			2, 46	309000	---	245,90778
106310025	İşletme	4	TM-1	125	4			46	279000	---	255,06405
106330029	İşletme (İÖ)	4	TM-1	125	4			2, 46	311000	---	245,37872
106310034	Kamu Yönetimi	4	TM-2	135	4			46	189000	---	288,68973
106330038	Kamu Yönetimi (İÖ)	4	TM-2	135	4			2, 46	228000	---	274,08657
	Kamil Özdağ Fen Fakültesi										
106310113	Matematik	4	MF-1	20	1			46	---	---	---
	Mühendislik Fakültesi										
106310158	Biyomühendislik	4	MF-4	40	1			46	---	---	----
106310131	Enerji Sistemleri Mühendisliği	4	MF-4	30	1			46	---	---	----
106310122	Gıda Mühendisliği	4	MF-4	45	2			46	157000	---	267,87177
106330108	Gıda Mühendisliği (İÖ)	4	MF-4	45	2			2, 46	185000	---	246,06481
	Sağlık Yüksekokulu										
106310043	Hemşirelik	4	YGS-2	80	2			1, 38, 46	143000	16000	334,02888
	KASTAMONU ÜNİVERSİTESİ										
	Eğitim Fakültesi										
106410254	Bilgisayar ve Öğretim Teknolojileri Öğretmenliği	4	YGS-1	40	1			1, 4	---	---	----
106410015	Fen Bilgisi Öğretmenliği	4	MF-2	105	3			1, 4	204000	13200	226,25944
106410024	İlköğretim Matematik Öğretmenliği	4	MF-1	70	2	6		1, 4, 75	82100	10900	355,76528
106410033	Okul Öncesi Öğretmenliği	4	YGS-5	70	2			1, 4	182000	26900	356,20845
106430037	Okul Öncesi Öğretmenliği (İÖ)	4	YGS-5	70	2			1, 2, 4	152000	24200	366,88814
106410042	Sınıf Öğretmenliği	4	TM-2	130	4			1, 4	67700	10100	361,74351
106410051	Sosyal Bilgiler Öğretmenliği	4	TS-1	90	3			1, 4	26300	1550	363,08185

TABLO-4. Merkezi Yerleştirme İle Öğrenci Alan Yükseköğretim Lisans Programları

2013-ÖSYS TERCİH KILAVUZU

PROGRAM KODU (1)	PROGRAM ADI (2)	ÖGR. SÜRE (3)	PUAN TÜRÜ (4)	GENEL KONT (5)	OKUL BİRİNCİSİ KONT (6)	MEB BURS (7)	ÖZEL KOŞUL VE AÇIKLAMALAR (8)	2012-ÖSYS 0,12BAŞARI SIRASI (9)	2012-ÖSYS EK PUANLI B.SIRA (10)	2012-ÖSYS EN KÜÇÜK PUAN (11)
106410069	Türkçe Öğretmenliği	4	TS-2	100	3		1, 4	17200	1280	391,90859
	Fen-Edebiyat Fakültesi									
106410121	Biyoloji	4	MF-2	20	1		4			
106410148	Felsefe	4	TM-3	55	2		4	263000		266,79259
106430107	Felsefe (İÖ)	4	TM-3	55	2		2	293000		256,42916
106410078	Fizik	4	MF-2	20	1		4			
106410087	Tarih	4	TS-2	50	2		4	133000		303,15967
106430091	Tarih (İÖ)	4	TS-2	50	2		2	103000		319,02840
106410281	Türk Dili ve Edebiyatı	4	TS-2	40	1					
106430204	Türk Dili ve Edebiyatı (İÖ)	4	TS-2	40	1		2			
	İktisadi ve İdari Bilimler Fakültesi									
106410236	İktisat	4	TM-1	85	3		46	283000		253,77210
106430152	İktisat (İÖ)	4	TM-1	85	3		2, 46	320000		242,64525
106410166	İşletme	4	TM-1	75	2		4	281000		254,44129
106430116	İşletme (İÖ)	4	TM-1	75	2		2, 4	321000		242,23997
106410299	Siyaset Bilimi ve Kamu Yönetimi	4	TM-2	75	2		46			
106430213	Siyaset Bilimi ve Kamu Yönetimi (İÖ)	4	TM-2	75	2		2, 46			
	İlahiyat Fakültesi									
106410272	İlahiyat	4	YGS-4	80	2		1			
106430197	İlahiyat (İÖ)	4	YGS-4	80	2		1, 2			
106410157	İlköğretim Din Kültürü ve Ahlak Bilgisi Öğretmenliği	4	YGS-4	80	2	10	1, 4, 75	96500	23200	385,50766
106430143	İlköğretim Din Kültürü ve Ahlak Bilgisi Öğretmenliği (İÖ)	4	YGS-4	80	2		1, 2, 4	117000	27000	376,43734
	İletişim Fakültesi									
106410218	Gazetecilik	4	TS-1	45	2			61900		330,04652
106430125	Gazetecilik (İÖ)	4	TS-1	45	2		2	68900		325,11468
106410227	Halkla İlişkiler ve Reklamcılık	4	TS-1	45	2			44600		343,79763
106430134	Halkla İlişkiler ve Reklamcılık (İÖ)	4	TS-1	45	2		2	56000		334,42570
106410306	Radyo, Televizyon ve Sinema	4	TS-1	40	1		46			
106430222	Radyo, Televizyon ve Sinema (İÖ)	4	TS-1	40	1		2, 46			
	Mühendislik ve Mimarlık Fakültesi									
106410315	Bilgisayar Mühendisliği	4	MF-4	30	1					
106410324	Çevre Mühendisliği	4	MF-4	40	1					
106410333	Genetik ve Biyomühendislik	4	MF-3	40	1					
106410193	Peyzaj Mimarlığı	4	MF-4	45	2					
	Orman Fakültesi									
106410139	Orman Endüstrisi Mühendisliği	4	MF-4	20	1		4			
106410096	Orman Mühendisliği	4	MF-4	55	2		4	220000		219,41097
	Su Ürünleri Fakültesi									
106410209	Su Ürünleri Mühendisliği	4	MF-2	25	1					
	Fazıl Boyner Sağlık Yüksekokulu									
106410263	Beslenme ve Diyetetik	4	YGS-2	50	2		1, 46			
106430179	Beslenme ve Diyetetik (İÖ)	4	YGS-2	50	2		1, 2, 46			
106410103	Hemşirelik	4	YGS-2	90	3		1, 4, 38	150000	16500	329,39513
	Turizm İşletmeciliği ve Otelcilik Yüksekokulu									
106410245	Turizm Rehberliği	4	DİL-1	40	1		1, 21			
106410175	Turizm ve Otel İşletmeciliği	4	YGS-6	45	2		1, 21	613000	108000	257,11743
106430046	Turizm ve Otel İşletmeciliği (İÖ)	4	YGS-6	45	2		1, 2, 21	719000	124000	245,47168
	KIRIKKALE ÜNİVERSİTESİ									
106610013	Dış Hekimliği Fakültesi	5	MF-3	60	2			16400		471,17096
	Eğitim Fakültesi									
106610252	Bilgisayar ve Öğretim Teknolojileri Öğretmenliği	4	YGS-1	50	2		1	265000	12000	292,88043
106610022	Fen Bilgisi Öğretmenliği	4	MF-2	80	2		1	176000	13100	249,17998
106610358	Rehberlik ve Psikolojik Danışmanlık	4	TM-3	45	2	9	75	25000		413,08979
106630283	Rehberlik ve Psikolojik Danışmanlık (İÖ)	4	TM-3	45	2		2	28400		407,98899
106610031	Sınıf Öğretmenliği	4	TM-2	95	3		1	61100	9650	368,07189
106610049	Türkçe Öğretmenliği	4	TS-2	55	2		1	15200	1210	395,61051
	Fen-Edebiyat Fakültesi									
106610058	Biyoloji	4	MF-2	20	1					
106610331	Felsefe	4	TM-3	45	2			234000		276,96993
106630256	Felsefe (İÖ)	4	TM-3	45	2		2	272000		263,43166
106610076	İstatistik	4	MF-1	55	2					
106610085	Kimya	4	MF-2	20	1					
106610094	Matematik	4	MF-1	70	2					
106610349	Mütercim-Tercümanlık (Arapça)	4	DİL-3	35	1		121	21200		343,57049
106630274	Mütercim-Tercümanlık (Arapça) (İÖ)	4	DİL-3	35	1		2, 121	26000		319,77099
106610367	Mütercim-Tercümanlık (Farsça)	4	DİL-3	45	2			39500		243,33547
106610101	Mütercim-Tercümanlık (Fransızca)	4	DİL-1	50	2		127, 128, 129	30100		235,87830
106610376	Mütercim-Tercümanlık (İngilizce)	4	DİL-1	45	2		21	11100		383,28302
106610119	Sosyoloji	4	TM-3	60	2			151000		312,28340
106630211	Sosyoloji (İÖ)	4	TM-3	60	2		2	184000		296,72272
106610128	Tarih	4	TS-2	70	2			115000		312,09250
106630062	Tarih (İÖ)	4	TS-2	70	2		2	159000		291,52353
106610137	Türk Dili ve Edebiyatı	4	TS-2	65	2			222000		266,62877
106630071	Türk Dili ve Edebiyatı (İÖ)	4	TS-2	65	2		2			
106610146	Hukuk Fakültesi	4	TM-2	200	5			17800		426,91289
106630247	Hukuk Fakültesi (İÖ)	4	TM-2	150	4			19600		423,29431
	İktisadi ve İdari Bilimler Fakültesi									
106610394	Ekonometri	4	TM-1	40	1					
106630308	Ekonometri (İÖ)	4	TM-1	40	1		2			
106610155	İktisat	4	TM-1	90	3		21	173000		293,79467

TABLO-4. Merkezi Yerleştirme İle Öğrenci Alan Yükseköğretim Lisans Programları

2013-ÖSYS TERCİH KILAVUZU

PROGRAM KODU (1)	PROGRAM ADI (2)	ÖGR. SÜRE (3)	PUAN TÜRÜ (4)	GENEL KONT (5)	OKUL BİRİNCİSİ KONT (6)	MEB BURS (7)	ÖZEL KOŞUL VE AÇIKLAMALAR (8)	2012-ÖSYS 0,12BAŞARI SIRASI (9)	2012-ÖSYS EK PUANLI B.SIRA (10)	2012-ÖSYS EN KÜÇÜK PUAN (11)
106630089	İktisat (İÖ)	4	TM-1	90	3		2	230000	---	271,54816
106610164	İşletme	4	TM-1	90	3			196000	---	284,25233
106630098	İşletme (İÖ)	4	TM-1	90	3		2	248000	---	265,34725
106610428	Maliye	4	TM-1	40	1			---	---	----
106630326	Maliye (İÖ)	4	TM-1	40	1		2	---	---	----
106610173	Siyaset Bilimi ve Kamu Yönetimi	4	TM-2	90	3		21	100000	---	335,37503
106630105	Siyaset Bilimi ve Kamu Yönetimi (İÖ)	4	TM-2	90	3		2	149000	---	306,39453
106610182	Uluslararası İlişkiler	4	TM-2	90	3		21	139000	---	311,30105
106630114	Uluslararası İlişkiler (İÖ)	4	TM-2	90	3		2	181000	---	291,93726
Mühendislik Fakültesi										
106610279	Bilgisayar Mühendisliği	4	MF-4	50	2			81700	---	353,14441
106630292	Bilgisayar Mühendisliği (İÖ)	4	MF-4	50	2		2	119000	---	306,29936
106610401	Biyomühendislik	4	MF-4	40	1			---	---	----
106610191	Elektrik-Elektronik Mühendisliği	4	MF-4	70	2			78500	---	357,74128
106630123	Elektrik-Elektronik Mühendisliği (İÖ)	4	MF-4	70	2		2	103000	---	324,94626
106610207	Endüstri Mühendisliği	4	MF-4	60	2			97000	---	332,43081
106630195	Endüstri Mühendisliği (İÖ)	4	MF-4	60	2		2	118000	---	306,73740
106610216	İnşaat Mühendisliği	4	MF-4	60	2			81600	---	353,33364
106630186	İnşaat Mühendisliği (İÖ)	4	MF-4	60	2		2	95900	---	333,90020
106610225	Makine Mühendisliği	4	MF-4	70	2			111000	---	315,03709
106630177	Makine Mühendisliği (İÖ)	4	MF-4	70	2		2	127000	---	296,67620
106610385	Metalurji ve Malzeme Mühendisliği	4	MF-4	40	1			---	---	----
106630317	Metalurji ve Malzeme Mühendisliği (İÖ)	4	MF-4	40	1		2	---	---	----
Sağlık Bilimleri Fakültesi										
106610419	Beslenme ve Diyetetik	4	MF-3	40	1			---	---	----
106610322	Çocuk Gelişimi	4	TM-3	45	2			47500	---	384,47126
106610304	Fizyoterapi ve Rehabilitasyon	4	MF-3	75	2			19800	---	462,95699
106610297	Hemşirelik	4	MF-3	100	3		38	89000	---	340,31160
106610313	Sağlık Yönetimi	4	TM-1	55	2			73300	---	353,44408
106610234	Tıp Fakültesi	6	MF-3	125	4			10500	---	486,36891
106610243	Veteriner Fakültesi	5	MF-3	70	2			127000	---	294,07713
Beden Eğitimi ve Spor Yüksekokulu										
106610288	Spor Yöneticiliği	4	YGS-5	55	2		1	415000	43700	304,31232
KIRKLARELİ ÜNİVERSİTESİ										
Fen-Edebiyat Fakültesi										
106710048	Felsefe	4	TM-3	60	2			263000	---	266,52098
106730025	Felsefe (İÖ)	4	TM-3	60	2		2	292000	---	256,95906
106710199	Matematik	4	MF-1	30	1			---	---	----
106710181	Sosyoloji	4	TM-3	55	2			180000	---	298,80328
106730097	Sosyoloji (İÖ)	4	TM-3	55	2		2	203000	---	288,98937
106710057	Tarih	4	TS-2	65	2			164000	---	289,18035
106730034	Tarih (İÖ)	4	TS-2	65	2		2	193000	---	277,31923
106710084	Türk Dili ve Edebiyatı	4	TS-2	60	2			249000	---	257,50262
106730016	Türk Dili ve Edebiyatı (İÖ)	4	TS-2	60	2		2	---	---	----
İktisadi ve İdari Bilimler Fakültesi										
106710172	Çalışma Ekonomisi ve Endüstri İlişkileri	4	TM-1	55	2			244000	---	266,69192
106730088	Çalışma Ekonomisi ve Endüstri İlişkileri (İÖ)	4	TM-1	55	2		2	273000	---	257,22434
106710066	İktisat	4	TM-1	60	2			235000	---	269,68702
106730043	İktisat (İÖ)	4	TM-1	60	2		2	267000	---	259,18149
106710075	İşletme	4	TM-1	60	2			249000	---	264,85224
106730052	İşletme (İÖ)	4	TM-1	60	2		2	279000	---	255,16692
106710127	Kamu Yönetimi	4	TM-2	55	2			174000	---	294,73178
106730079	Kamu Yönetimi (İÖ)	4	TM-2	55	2		2	218000	---	277,94816
Mühendislik Fakültesi										
106710206	Elektrik-Elektronik Mühendisliği	4	MF-4	45	2			125000	---	299,23585
106710224	Gıda Mühendisliği	4	MF-4	40	1			---	---	----
106710215	İnşaat Mühendisliği	4	MF-4	40	1			---	---	----
Turizm Fakültesi										
106710136	Turizm İşletmeciliği	4	TM-1	46	2			282000	---	254,23818
106710145	Turizm İşletmeciliği (M.T.O.K.)	4	YGS-6	20	1		62	781000	---	239,17838
Sağlık Yüksekokulu										
106710154	Beslenme ve Diyetetik	4	YGS-2	45	2		1	33200	6530	450,07563
106710163	Çocuk Gelişimi	4	YGS-5	45	2		1	148000	23900	368,29086
106730113	Çocuk Gelişimi (İÖ)	4	YGS-5	45	2		1, 2	161000	25100	363,37998
106710093	Ebelik	4	YGS-2	45	2		1, 38, 78	191000	18500	307,87199
106710039	Hemşirelik	4	YGS-2	75	2		1, 38, 87	153000	16600	327,72592
106710233	Sağlık Kurumları İşletmeciliği	4	YGS-6	40	1		1	---	---	----
106730122	Sağlık Kurumları İşletmeciliği (İÖ)	4	YGS-6	40	1		1, 2	---	---	----
KİLİS 7 ARALIK ÜNİVERSİTESİ										
Fen-Edebiyat Fakültesi										
106810153	Arap Dili ve Edebiyatı	4	DİL-3	45	2		1	29900	1240	301,06106
106810135	Coğrafya	4	TS-1	50	2			53100	---	336,66142
106810162	Felsefe	4	TM-3	45	2			269000	---	264,66502
106810198	Moleküler Biyoloji ve Genetik	4	MF-3	45	2			158000	---	262,86171
106810117	Tarih	4	TS-2	50	2			229000	---	264,44112
106830087	Tarih (İÖ)	4	TS-2	50	2		2	172000	---	285,66631
106810011	Türk Dili ve Edebiyatı	4	TS-2	60	2			296000	---	243,01778
106830033	Türk Dili ve Edebiyatı (İÖ)	4	TS-2	60	2		2	---	---	----
İktisadi ve İdari Bilimler Fakültesi										
106810092	İktisat	4	TM-1	60	2			274000	---	256,69851

TABLO-4. Merkezi Yerleştirme İle Öğrenci Alan Yükseköğretim Lisans Programları

2013-ÖSYS TERCİH KILAVUZU

PROGRAM KODU (1)	PROGRAM ADI (2)	ÖGR. SÜRE (3)	PUAN TÜRÜ (4)	GENEL KONT (5)	OKUL BİRİNCİSİ KONT (6)	MEB BURS (7)	ÖZEL KOŞUL VE AÇIKLAMALAR (8)	2012-ÖSYS 0,12BAŞARI SIRASI (9)	2012-ÖSYS EK PUANLI B.SIRA (10)	2012-ÖSYS EN KÜÇÜK PUAN (11)
106830042	İktisat (İÖ)	4	TM-1	60	2		2	321000	---	242,34124
106810108	İşletme	4	TM-1	60	2			277000	---	255,91299
106830051	İşletme (İÖ)	4	TM-1	60	2		2	318000	---	243,23352
İlahiyat Fakültesi										
106810214	İlahiyat	4	YGS-4	50	2		1, 121	...	---	----
106830157	İlahiyat (İÖ)	4	YGS-4	50	2		1, 2, 121	...	---	----
106810144	İlköğretim Din Kültürü ve Ahlak Bilgisi Öğretmenliği	4	YGS-4	65	2	8	1, 75	93000	22500	387,28912
106830112	İlköğretim Din Kültürü ve Ahlak Bilgisi Öğretmenliği (İÖ)	4	YGS-4	65	2		1, 2	112000	26100	378,50358
Muallim Rifat Eğitim Fakültesi										
106810171	Fen Bilgisi Öğretmenliği	4	MF-2	45	2		1	190000	13200	237,09761
106810126	Okul Öncesi Öğretmenliği	4	YGS-5	60	2		1	182000	26900	356,04384
106810038	Sınıf Öğretmenliği	4	TM-2	60	2		1	66500	10000	362,83197
106810047	Sosyal Bilgiler Öğretmenliği	4	TS-1	60	2		1	24100	1490	366,03196
106810056	Türkçe Öğretmenliği	4	TS-2	60	2		1	17200	1280	391,96496
Mühendislik-Mimarlık Fakültesi										
106810223	Gıda Mühendisliği	4	MF-4	40	1			...	---	----
106830166	Gıda Mühendisliği (İÖ)	4	MF-4	40	1		2	...	---	----
106810205	İnşaat Mühendisliği	4	MF-4	45	2			128000	---	296,44730
106830148	İnşaat Mühendisliği (İÖ)	4	MF-4	45	2		2	138000	---	285,22513
Yusuf Şerefoğlu Sağlık Yüksekokulu										
106810065	Hemşirelik	4	YGS-2	80	2		1, 38	138000	15800	337,74098
KOCAELİ ÜNİVERSİTESİ										
106910558	Dış Hekimliği Fakültesi	5	MF-3	75	2			14400	---	475,89485
Eğitim Fakültesi										
106910594	Bilgisayar ve Öğretim Teknolojileri Öğretmenliği	4	YGS-1	45	2		1	181000	5130	324,75839
106910019	Fen Bilgisi Öğretmenliği	4	MF-2	60	2		1	139000	12800	283,37467
106910028	İlköğretim Matematik Öğretmenliği	4	MF-1	60	2	5	1, 75	55100	8590	396,82056
106910037	İngilizce Öğretmenliği	4	DİL-1	70	2		1, 15, 77	5340	802	442,94235
106910046	Okul Öncesi Öğretmenliği	4	YGS-5	60	2		1	147000	23700	368,81707
106910055	Rehberlik ve Psikolojik Danışmanlık	4	TM-3	50	2	10	75	19900	---	421,63303
106910064	Sınıf Öğretmenliği	4	TM-2	50	2		1	46300	8480	383,94824
106910073	Türkçe Öğretmenliği	4	TS-2	40	1		1	6910	814	418,18265
Fen-Edebiyat Fakültesi										
106910082	Arkeoloji	4	TM-3	65	2		46	271000	---	263,71334
106910091	Biyoloji	4	MF-2	50	2		46	213000	---	216,91360
106910107	Felsefe	4	TM-3	75	2			205000	---	288,18250
106910116	Fizik	4	MF-2	20	1		15, 17, 86	---	---	---
106910125	İngiliz Dili ve Edebiyatı	4	DİL-1	80	2		15, 77	10300	---	391,28926
106930068	İngiliz Dili ve Edebiyatı (İÖ)	4	DİL-1	80	2		2, 15, 77	13500	---	360,21863
106910134	Kimya	4	MF-2	70	2		15, 17, 86	199000	---	229,89432
106930077	Kimya (İÖ)	4	MF-2	55	2		2, 15, 17, 86	---	---	---
106910143	Matematik	4	MF-1	85	3		15, 17, 86	186000	---	254,11087
106930086	Matematik (İÖ)	4	MF-1	85	3		2, 15, 17, 86	239000	---	218,88019
106910152	Tarih	4	TS-2	55	2			50400	---	353,74013
106910161	Türk Dili ve Edebiyatı	4	TS-2	75	2			106000	---	317,02188
106930095	Türk Dili ve Edebiyatı (İÖ)	4	TS-2	75	2		2	188000	---	279,28888
106910179	Hukuk Fakültesi	4	TM-2	200	5			14100	---	435,13030
İktisadi ve İdari Bilimler Fakültesi										
106910188	Çalışma Ekonomisi ve Endüstri İlişkileri	4	TM-1	105	3		15, 17, 86	129000	---	315,46146
106930102	Çalışma Ekonomisi ve Endüstri İlişkileri (İÖ)	4	TM-1	105	3		2, 15, 17, 86	168000	---	295,74007
106910197	İktisat	4	TM-1	125	4		15, 17, 86	118000	---	321,58191
106930111	İktisat (İÖ)	4	TM-1	125	4		2, 15, 17, 86	162000	---	298,47068
106910204	İşletme	4	TM-1	125	4		15, 17, 86	119000	---	320,92149
106930129	İşletme (İÖ)	4	TM-1	125	4		2, 15, 17, 86	161000	---	298,95102
106910213	Siyaset Bilimi ve Kamu Yönetimi	4	TM-2	100	3		15, 17, 86	52100	---	377,53542
106930138	Siyaset Bilimi ve Kamu Yönetimi (İÖ)	4	TM-2	100	3		2, 15, 17, 86	77200	---	353,30762
106910222	Uluslararası İlişkiler	4	TM-2	100	3		15, 17, 86	80000	---	350,94086
106930147	Uluslararası İlişkiler (İÖ)	4	TM-2	100	3		2, 15, 17, 86	104000	---	332,75477
İletişim Fakültesi										
106910231	Gazetecilik	4	TS-1	80	2		46	32800	---	355,24143
106930156	Gazetecilik (İÖ)	4	TS-1	80	2		2, 46	37800	---	350,13616
106910249	Halkla İlişkiler ve Tanıtım	4	TS-1	80	2		46	24800	---	365,12752
106930165	Halkla İlişkiler ve Tanıtım (İÖ)	4	TS-1	80	2		2, 46	33000	---	354,98492
106910258	Radyo, Televizyon ve Sinema	4	TS-1	70	2		46	23500	---	366,94741
106930174	Radyo, Televizyon ve Sinema (İÖ)	4	TS-1	70	2		2, 46	31600	---	356,66336
106910267	Reklamcılık	4	TS-1	40	1		46	17700	---	375,99873
Mimarlık ve Tasarım Fakültesi										
106910285	İç Mimarlık	4	MF-4	60	2			62700	---	382,29878
106910276	Mimarlık	4	MF-4	60	2		46	28300	---	444,92131
Mühendislik Fakültesi										
106910294	Bilgisayar Mühendisliği	4	MF-4	90	3		46	50100	---	403,24306
106930183	Bilgisayar Mühendisliği (İÖ)	4	MF-4	90	3		2, 46	65600	---	377,74208
106910301	Çevre Mühendisliği	4	MF-4	80	2		15, 17, 86	134000	---	289,36274
106930192	Çevre Mühendisliği (İÖ)	4	MF-4	80	2		2, 15, 17, 86	161000	---	264,73477
106910319	Elektrik Mühendisliği	4	MF-4	100	3		46	50600	---	402,24688
106930208	Elektrik Mühendisliği (İÖ)	4	MF-4	100	3		2, 46	66600	---	376,07889
106910328	Elektronik ve Haberleşme Mühendisliği	4	MF-4	80	2		15, 17, 86	36000	---	429,47338
106930217	Elektronik ve Haberleşme Mühendisliği (İÖ)	4	MF-4	80	2		2, 15, 17, 86	45700	---	411,28170
106910337	Endüstri Mühendisliği	4	MF-4	80	2		46	41000	---	419,94715
106930226	Endüstri Mühendisliği (İÖ)	4	MF-4	80	2		2, 46	51800	---	400,18161

TABLO-4. Merkezi Yerleştirme İle Öğrenci Alan Yükseköğretim Lisans Programları

2013-ÖSYS TERCİH KILAVUZU

PROGRAM KODU (1)	PROGRAM ADI (2)	ÖGR. SÜRE (3)	PUAN TÜRÜ (4)	GENEL KONT (5)	OKUL BİRİNCİSİ KONT (6)	MEB BURS (7)	ÖZEL KOŞUL VE AÇIKLAMALAR (8)	2012-ÖSYS 0,12BAŞARI SIRASI (9)	2012-ÖSYS EK PUANLI B.SIRA (10)	2012-ÖSYS EN KÜÇÜK PUAN (11)
106910576	Harita Mühendisliği	4	MF-4	40	1		46	71400	---	368,51593
106910346	İnşaat Mühendisliği	4	MF-4	80	2		15, 17, 86	44200	---	414,15716
106930235	İnşaat Mühendisliği (İÖ)	4	MF-4	80	2		2, 15, 17, 86	54400	---	395,86463
106910364	Jeofizik Mühendisliği	4	MF-4	80	2		46		---	
106910373	Jeoloji Mühendisliği	4	MF-4	70	2		46	218000	---	221,95259
106930253	Jeoloji Mühendisliği (İÖ)	4	MF-4	60	2		2, 46		---	
106910382	Kimya Mühendisliği	4	MF-4	80	2		15, 17, 86	89300	---	342,74842
106910391	Makine Mühendisliği	4	MF-4	135	4		15, 17, 86	59400	---	387,51790
106930262	Makine Mühendisliği (İÖ)	4	MF-4	135	4		2, 15, 17, 86	72000	---	367,59406
106910407	Mekatronik Mühendisliği	4	MF-4	70	2		17, 86, 111, 150	33300	---	434,79460
106930271	Mekatronik Mühendisliği (İÖ)	4	MF-4	70	2		2, 17, 86, 111, 150	44500	---	413,62211
106910416	Metalurji ve Malzeme Mühendisliği	4	MF-4	80	2		46	95200	---	334,83826
106930289	Metalurji ve Malzeme Mühendisliği (İÖ)	4	MF-4	80	2		2, 46	113000	---	313,22385
Teknoloji Fakültesi										
106910601	Biyomedikal Mühendisliği	4	MF-4	32	1			43600	---	415,33983
106910619	Biyomedikal Mühendisliği (M.T.O.K.)	4	MF-4	14	1		40, 53	122000	---	302,69516
106910628	Enerji Sistemleri Mühendisliği	4	MF-4	25	1			64900	---	378,84003
106910637	Enerji Sistemleri Mühendisliği (M.T.O.K.)	4	MF-4	11	1		40, 53	167000	---	259,40607
106910646	Otomotiv Mühendisliği	4	MF-4	25	1			47700	---	407,56542
106910655	Otomotiv Mühendisliği (M.T.O.K.)	4	MF-4	11	1		40, 53	171000	---	256,55105
106910479	Tıp Fakültesi	6	MF-3	240	6			6410	---	499,53447
Kocaeli Sağlık Yüksekokulu										
106910488	Ebelik	4	YGS-2	60	2		1, 38, 78	175000	17700	315,67286
106910497	Hemşirelik	4	YGS-2	120	3		1, 38	102000	13500	366,71165
106910585	Sosyal Hizmet	4	YGS-5	40	1			57200	12900	420,76794
Barbaros Denizcilik Yüksekokulu										
106910567	Denizcilik İşletmeleri Yönetimi	4	YGS-6	45	2		1, 46, 195	171000	28000	349,45943
Derbent Turizm İşletmeciliği ve Otelcilik Yüksekokulu										
106910549	Konaklama İşletmeciliği	4	YGS-6	65	2			505000	87700	270,78385
106930341	Konaklama İşletmeciliği (İÖ)	4	YGS-6	65	2		1, 2	638000	112000	254,18956
Sivil Havacılık Yüksekokulu										
106910513	Sivil Hava Ulaştırma İşletmeciliği	4	YGS-6	35	1		1, 41, 46, 87, 211	103000	18900	384,72639
106930359	Sivil Hava Ulaştırma İşletmeciliği (İÖ)	4	YGS-6	35	1		1, 2, 41, 46, 87, 211	157000	26200	355,36241
106910522	Uçak Elektrik-Elektronik	4	YGS-1	30	1		1, 41, 46, 87, 211	56700	184	419,38511
106930368	Uçak Elektrik-Elektronik (İÖ)	4	YGS-1	30	1		1, 2, 41, 46, 87, 211	77700	512	395,86502
106910531	Uçak Gövde - Motor Bakım	4	YGS-1	30	1		1, 41, 46, 87, 211	55500	172	420,90833
106930377	Uçak Gövde - Motor Bakım (İÖ)	4	YGS-1	30	1		1, 2, 41, 46, 87, 211	86000	668	387,64281
KOÇ ÜNİVERSİTESİ (İSTANBUL)										
Fen Fakültesi										
203910054	Fizik (İngilizce) (Tam Burslu)	4	MF-2	6			3, 15, 17, 28, 142	22800	---	458,56765
203910099	Kimya (İngilizce) (Tam Burslu)	4	MF-2	8			3, 15, 17, 28, 142	18000	---	469,19049
203910115	Matematik (İngilizce) (Tam Burslu)	4	MF-1	8			3, 15, 17, 28, 142	16400	---	472,10659
203910778	Moleküler Biyoloji ve Genetik (İngilizce) (Ücretli)	4	MF-3	4			15, 17, 28, 142	---	---	---
203910557	Moleküler Biyoloji ve Genetik (İngilizce) (Tam Burslu)	4	MF-3	8			3, 15, 17, 28, 142	3600	---	511,42360
203910566	Moleküler Biyoloji ve Genetik (İngilizce) (%50 Burslu)	4	MF-3	12			3, 15, 17, 28, 142	27500	---	445,90101
203910751	Moleküler Biyoloji ve Genetik (İngilizce) (%25 Burslu)	4	MF-3	6			3, 15, 17, 28, 142	30100	---	440,45041
İnsani Bilimler ve Edebiyat Fakültesi										
203910018	Arkeoloji ve Sanat Tarihi (İngilizce) (Tam Burslu)	4	TS-1	8			3, 15, 17, 28, 142	1450	---	446,59438
203910036	Felsefe (İngilizce) (Tam Burslu)	4	TM-3	8			3, 15, 17, 28, 142	6560	---	455,40631
203910063	İngiliz Dili ve Karşılaştırmalı Edebiyat (İngilizce) (Ücretli)	4	DİL-1	4			15, 28, 142	---	---	---
203910072	İngiliz Dili ve Karşılaştırmalı Edebiyat (İngilizce) (Tam Burslu)	4	DİL-1	4			3, 15, 28, 142	280	---	526,85048
203910081	İngiliz Dili ve Karşılaştırmalı Edebiyat (İngilizce) (%50 Burslu)	4	DİL-1	4			3, 15, 28, 142	1260	---	496,19345
203910618	İngiliz Dili ve Karşılaştırmalı Edebiyat (İngilizce) (%25 Burslu)	4	DİL-1	6			3, 15, 28, 142	1890	---	485,39575
203910715	Medya ve Görsel Sanatlar (İngilizce) (Ücretli)	4	TS-1	12			15, 17, 28, 142	22200	---	368,77145
203910724	Medya ve Görsel Sanatlar (İngilizce) (Tam Burslu)	4	TS-1	10			3, 15, 17, 28, 142	282	---	485,54896
203910733	Medya ve Görsel Sanatlar (İngilizce) (%50 Burslu)	4	TS-1	6			3, 15, 17, 28, 142	3340	---	423,94997
203910769	Medya ve Görsel Sanatlar (İngilizce) (%25 Burslu)	4	TS-1	8			3, 15, 17, 28, 142	10400	---	391,87811
203910124	Psikoloji (İngilizce) (Ücretli)	4	TM-3	20			15, 17, 28, 142	47100	---	384,90278
203910133	Psikoloji (İngilizce) (Tam Burslu)	4	TM-3	8			3, 15, 17, 28, 142	382	---	513,17894
203910142	Psikoloji (İngilizce) (%50 Burslu)	4	TM-3	4			3, 15, 17, 28, 142	5450	---	460,36451
203910627	Psikoloji (İngilizce) (%25 Burslu)	4	TM-3	12			3, 15, 17, 28, 142	23700	---	415,22219
203910169	Sosyoloji (İngilizce) (Tam Burslu)	4	TM-3	4			3, 15, 17, 28, 142	1830	---	485,63902
203910178	Sosyoloji (İngilizce) (%50 Burslu)	4	TM-3	10			3, 15, 17, 28, 142	30200	---	405,57158
203910187	Tarih (İngilizce) (Tam Burslu)	4	TS-2	8			3, 15, 17, 28, 142	966	---	467,10681
203910503	Hukuk Fakültesi (İngilizce) (Ücretli)	4	TM-2	70			15, 17, 28, 142	18700	---	425,11952
203910512	Hukuk Fakültesi (İngilizce) (Tam Burslu)	4	TM-2	16			3, 15, 17, 28, 142	178	---	523,45679
İktisadi ve İdari Bilimler Fakültesi										
203910266	Ekonomi (İngilizce) (Ücretli)	4	TM-1	26			15, 17, 28, 142	64300	---	361,90801
203910275	Ekonomi (İngilizce) (Tam Burslu)	4	TM-1	14			3, 15, 17, 28, 142	692	---	508,49794
203910284	Ekonomi (İngilizce) (%50 Burslu)	4	TM-1	12			3, 15, 17, 28, 142	9340	---	449,83636
203910584	Ekonomi (İngilizce) (%25 Burslu)	4	TM-1	48			3, 15, 17, 28, 142	42300	---	387,59994
203910293	İşletme (İngilizce) (Ücretli)	4	TM-1	52			15, 17, 28, 142	76300	---	350,81042
203910309	İşletme (İngilizce) (Tam Burslu)	4	TM-1	16			3, 15, 17, 28, 142	1370	---	497,25214
203910318	İşletme (İngilizce) (%50 Burslu)	4	TM-1	16			3, 15, 17, 28, 142	9740	---	448,58592
203910593	İşletme (İngilizce) (%25 Burslu)	4	TM-1	70			3, 15, 17, 28, 142	46900	---	381,61401
203910327	Uluslararası İlişkiler (İngilizce) (Ücretli)	4	TM-2	12			15, 17, 28, 142	108000	---	329,77062
203910336	Uluslararası İlişkiler (İngilizce) (Tam Burslu)	4	TM-2	10			3, 15, 17, 28, 142	1420	---	493,16995
203910345	Uluslararası İlişkiler (İngilizce) (%50 Burslu)	4	TM-2	24			3, 15, 17, 28, 142	18900	---	424,68219
203910609	Uluslararası İlişkiler (İngilizce) (%25 Burslu)	4	TM-2	54			3, 15, 17, 28, 142	94300	---	339,81718
Mühendislik Fakültesi										

TABLO-4. Merkezi Yerleştirme İle Öğrenci Alan Yükseköğretim Lisans Programları

2013-ÖSYS TERCİH KILAVUZU

PROGRAM KODU (1)	PROGRAM ADI (2)	ÖĞR. SÜRE (3)	PUAN TÜRÜ (4)	GENEL KONT (5)	OKUL BİRİNCİSİ KONT (6)	MEB BURS (7)	ÖZEL KOŞUL VE AÇIKLAMALAR (8)	2012-ÖSYS 0,12BAŞARI SIRASI (9)	2012-ÖSYS EK PUANLI B.SIRA (10)	2012-ÖSYS EN KÜÇÜK PUAN (11)
203910354	Bilgisayar Mühendisliği (İngilizce) (Ücretli)	4	MF-4	6			15, 17, 28, 142	41300	---	419,43873
203910363	Bilgisayar Mühendisliği (İngilizce) (Tam Burslu)	4	MF-4	6			3, 15, 17, 28, 142	616	---	535,96914
203910372	Bilgisayar Mühendisliği (İngilizce) (%50 Burslu)	4	MF-4	20			3, 15, 17, 28, 142	21400	---	459,59432
203910645	Bilgisayar Mühendisliği (İngilizce) (%25 Burslu)	4	MF-4	16			3, 15, 17, 28, 142	40500	---	420,80944
203910381	Elektrik-Elektronik Mühendisliği (İngilizce) (Ücretli)	4	MF-4	18			15, 17, 28, 142	30300	---	440,68607
203910399	Elektrik-Elektronik Mühendisliği (İngilizce) (Tam Burslu)	4	MF-4	12			3, 15, 17, 28, 142	363	---	540,41210
203910406	Elektrik-Elektronik Mühendisliği (İngilizce) (%50 Burslu)	4	MF-4	10			3, 15, 17, 28, 142	14100	---	477,13434
203910654	Elektrik-Elektronik Mühendisliği (İngilizce) (%25 Burslu)	4	MF-4	18			3, 15, 17, 28, 142	33800	---	433,74784
203910415	Endüstri Mühendisliği (İngilizce) (Ücretli)	4	MF-4	28			15, 17, 28, 142	30500	---	440,30634
203910424	Endüstri Mühendisliği (İngilizce) (Tam Burslu)	4	MF-4	10			3, 15, 17, 28, 142	450	---	538,58304
203910433	Endüstri Mühendisliği (İngilizce) (%50 Burslu)	4	MF-4	10			3, 15, 17, 28, 142	5750	---	502,44828
203910663	Endüstri Mühendisliği (İngilizce) (%25 Burslu)	4	MF-4	20			3, 15, 17, 28, 142	19200	---	464,68741
203910451	Kimya-Biyoloji Mühendisliği (İngilizce) (Tam Burslu)	4	MF-4	4			3, 15, 17, 28, 142	2530	---	518,29937
203910469	Kimya-Biyoloji Mühendisliği (İngilizce) (%50 Burslu)	4	MF-4	26			3, 15, 17, 28, 142	38900	---	423,95611
203910672	Kimya-Biyoloji Mühendisliği (İngilizce) (%25 Burslu)	4	MF-4	6			3, 15, 17, 28, 142	55700	---	393,57497
203910478	Makine Mühendisliği (İngilizce) (Ücretli)	4	MF-4	12			15, 17, 28, 142	41000	---	420,04552
203910487	Makine Mühendisliği (İngilizce) (Tam Burslu)	4	MF-4	6			3, 15, 17, 28, 142	792	---	533,79239
203910496	Makine Mühendisliği (İngilizce) (%50 Burslu)	4	MF-4	18			3, 15, 17, 28, 142	20800	---	460,91864
203910681	Makine Mühendisliği (İngilizce) (%25 Burslu)	4	MF-4	18			3, 15, 17, 28, 142	40100	---	421,66548
	Hemşirelik Yüksekokulu									
203910548	Hemşirelik (Tam Burslu)	4	YGS-2	30			1, 3, 38, 87, 143	64700	10400	407,14990
203910699	Tıp Fakültesi (İngilizce) (Tam Burslu)	6	MF-3	15			3, 15, 17, 28, 142	214	---	543,41052
203910706	Tıp Fakültesi (İngilizce) (%50 Burslu)	6	MF-3	25			3, 15, 17, 28, 142	3420	---	512,40633
	KTO KARATAY ÜNİVERSİTESİ (KONYA)									
	Güzel Sanatlar ve Tasarım Fakültesi									
204010281	İç Mimarlık ve Çevre Tasarımı (Ücretli)	4	TM-1	20			716	---	---	----
204010299	İç Mimarlık ve Çevre Tasarımı (Tam Burslu)	4	TM-1	5			3, 716	---	---	----
204010306	İç Mimarlık ve Çevre Tasarımı (%50 Burslu)	4	TM-1	5			3, 716	---	---	----
204010439	İç Mimarlık ve Çevre Tasarımı (%25 Burslu)	4	TM-1	10			3, 716	---	---	----
204010457	Mimarlık (Ücretli)	4	MF-4	20			716	---	---	----
204010466	Mimarlık (Tam Burslu)	4	MF-4	5			3, 716	---	---	----
204010475	Mimarlık (%50 Burslu)	4	MF-4	5			3, 716	---	---	----
204010484	Mimarlık (%25 Burslu)	4	MF-4	10			3, 716	---	---	----
204010015	Hukuk Fakültesi (Ücretli)	4	TM-2	98			716	98400	---	336,76129
204010024	Hukuk Fakültesi (Tam Burslu)	4	TM-2	14			3, 716	19200	---	424,07544
204010033	Hukuk Fakültesi (%50 Burslu)	4	TM-2	14			3, 716	23600	---	415,99187
204010448	Hukuk Fakültesi (%25 Burslu)	4	TM-2	14			3, 716	---	---	----
	İktisadi ve İdari Bilimler Fakültesi									
204010042	İşletme (Ücretli)	4	TM-1	20			21, 716	---	---	----
204010051	İşletme (Tam Burslu)	4	TM-1	7			3, 21, 716	111000	---	325,97632
204010069	İşletme (%50 Burslu)	4	TM-1	18			3, 21, 716	259000	---	261,76099
204010193	İşletme (%25 Burslu)	4	TM-1	25			3, 21, 716	---	---	----
204010493	Sigortacılık ve Sosyal Güvenlik (Ücretli)	4	TM-1	15			716	---	---	----
204010509	Sigortacılık ve Sosyal Güvenlik (Tam Burslu)	4	TM-1	10			3, 716	---	---	----
204010518	Sigortacılık ve Sosyal Güvenlik (%50 Burslu)	4	TM-1	10			3, 716	---	---	----
204010527	Sigortacılık ve Sosyal Güvenlik (%25 Burslu)	4	TM-1	15			3, 716	---	---	----
204010315	Sosyal Hizmet (Ücretli)	4	TM-3	30			716	---	---	----
204010324	Sosyal Hizmet (Tam Burslu)	4	TM-3	6			3, 716	---	---	----
204010333	Sosyal Hizmet (%50 Burslu)	4	TM-3	12			3, 716	---	---	----
204010342	Sosyal Hizmet (%25 Burslu)	4	TM-3	12			3, 716	---	---	----
204010369	Turizm ve Otel İşletmeciliği (Tam Burslu)	4	TM-1	5			3, 21, 716	---	---	----
204010378	Turizm ve Otel İşletmeciliği (%50 Burslu)	4	TM-1	20			3, 21, 716	---	---	----
204010387	Turizm ve Otel İşletmeciliği (%25 Burslu)	4	TM-1	15			3, 21, 716	---	---	----
204010078	Uluslararası Ticaret (Ücretli)	4	TM-1	20			21, 716	---	---	----
204010087	Uluslararası Ticaret (Tam Burslu)	4	TM-1	7			3, 21, 716	75100	---	351,82264
204010096	Uluslararası Ticaret (%50 Burslu)	4	TM-1	18			3, 21, 716	174000	---	293,23113
204010209	Uluslararası Ticaret (%25 Burslu)	4	TM-1	25			3, 21, 716	320000	---	242,62203
	Mühendislik Fakültesi									
204010112	Bilgisayar Mühendisliği (Tam Burslu)	4	MF-4	5			3, 17, 21, 86, 716	84500	---	349,20212
204010121	Bilgisayar Mühendisliği (%50 Burslu)	4	MF-4	25			3, 17, 21, 86, 716	225000	---	212,03146
204010218	Bilgisayar Mühendisliği (%25 Burslu)	4	MF-4	20			3, 17, 21, 86, 716	---	---	----
204010148	Elektrik-Elektronik Mühendisliği (Tam Burslu)	4	MF-4	5			3, 17, 21, 86, 716	58700	---	388,64081
204010157	Elektrik-Elektronik Mühendisliği (%50 Burslu)	4	MF-4	25			3, 17, 21, 86, 716	187000	---	244,40329
204010227	Elektrik-Elektronik Mühendisliği (%25 Burslu)	4	MF-4	20			3, 17, 21, 86, 716	---	---	----
204010403	İnşaat Mühendisliği (Tam Burslu)	4	MF-4	5			3, 17, 21, 86, 716	---	---	----
204010412	İnşaat Mühendisliği (%50 Burslu)	4	MF-4	10			3, 17, 21, 86, 716	---	---	----
204010421	İnşaat Mühendisliği (%25 Burslu)	4	MF-4	35			3, 17, 21, 86, 716	---	---	----
204010254	Makine Mühendisliği (Tam Burslu)	4	MF-4	5			3, 17, 21, 86, 716	96800	---	332,65140
204010263	Makine Mühendisliği (%50 Burslu)	4	MF-4	25			3, 17, 21, 86, 716	217000	---	222,92918
204010272	Makine Mühendisliği (%25 Burslu)	4	MF-4	20			3, 17, 21, 86, 716	---	---	----
204010175	Mekatronik Mühendisliği (Tam Burslu)	4	MF-4	5			3, 17, 21, 86, 716	51200	---	401,24754
204010184	Mekatronik Mühendisliği (%50 Burslu)	4	MF-4	25			3, 17, 21, 86, 716	185000	---	246,14167
204010236	Mekatronik Mühendisliği (%25 Burslu)	4	MF-4	20			3, 17, 21, 86, 716	---	---	----
	MALTEPE ÜNİVERSİTESİ (İSTANBUL)									
	Eğitim Fakültesi									
204110014	İlköğretim Matematik Öğretmenliği (Ücretli)	4	MF-1	20			1, 46, 144, 814	---	---	----
204110438	İlköğretim Matematik Öğretmenliği (Tam Burslu)	4	MF-1	2			1, 3, 46, 144	55000	8580	396,93303
204110032	İngilizce Öğretmenliği (İngilizce) (Ücretli)	4	DİL-1	27			1, 21, 28, 77, 144, 814	---	---	----
204110456	İngilizce Öğretmenliği (İngilizce) (Tam Burslu)	4	DİL-1	4			1, 3, 21, 28, 77, 144	3220	630	468,26505
204110041	İngilizce Öğretmenliği (İngilizce) (%50 Burslu)	4	DİL-1	5			1, 3, 21, 28, 77, 144	9840	1030	395,73972

TABLO-4. Merkezi Yerleştirme İle Öğrenci Alan Yükseköğretim Lisans Programları

2013-ÖSYS TERCİH KILAVUZU

PROGRAM KODU (1)	PROGRAM ADI (2)	ÖĞR. SÜRE (3)	PUAN TÜRÜ (4)	GENEL KONT (5)	OKUL BİRİNCİSİ KONT (6)	MEB BURS (7)	ÖZEL KOŞUL VE AÇIKLAMALAR (8)	2012-ÖSYS 0,12BAŞARI SIRASI (9)	2012-ÖSYS EK PUANLI B.SIRA (10)	2012-ÖSYS EN KÜÇÜK PUAN (11)
204110465	İngilizce Öğretmenliği (%25 Burslu)	4	DİL-1	5			1, 3, 21, 28, 77, 144	18200	1310	317,52501
204112037	İngilizce Öğr. (Ing) (UOLP-Saint Cloud Minnesota) (Ücretli)	4	DİL-1	20			1, 21, 28, 251, 821	----
204110605	Okul Öncesi Öğretmenliği (Ücretli)	4	YGS-5	42			1, 46, 144	639000	59400	274,39512
204110614	Okul Öncesi Öğretmenliği (Tam Burslu)	4	YGS-5	5			1, 3, 46, 144	111000	20200	385,10324
204111206	Okul Öncesi Öğretmenliği (%25 Burslu)	4	YGS-5	7			1, 3, 46, 144	223000	30200	343,56073
204111745	Rehberlik ve Psikolojik Danışmanlık (Ücretli)	4	TM-3	63			46, 144	151000	---	311,88976
204111754	Rehberlik ve Psikolojik Danışmanlık (Tam Burslu)	4	TM-3	7			3, 46, 144	25000	---	413,11428
204110059	Rehberlik ve Psikolojik Danışmanlık (İngilizce) (Ücretli)	4	TM-3	69			17, 21, 28, 144	272000	---	263,70660
204110474	Rehberlik ve Psikolojik Danışmanlık (İngilizce) (Tam Burslu)	4	TM-3	7			3, 17, 21, 28, 144	25500	---	412,41775
204110995	Üstün Zekalılar Öğretmenliği (Ücretli)	4	YGS-6	20			1, 46, 144, 814	706000	123000	246,78320
204111003	Üstün Zekalılar Öğretmenliği (Tam Burslu)	4	YGS-6	3			1, 3, 46, 144	89600	16900	394,28898
204111233	Üstün Zekalılar Öğretmenliği (%25 Burslu)	4	YGS-6	10			1, 3, 46, 144	451000	77000	278,83125
204110765	Zihin Engelliler Öğretmenliği (Ücretli)	4	YGS-4	29			1, 46, 144, 814	238000	47300	340,20079
204110774	Zihin Engelliler Öğretmenliği (Tam Burslu)	4	YGS-4	4			1, 3, 46, 144	45700	12400	419,30376
204111251	Zihin Engelliler Öğretmenliği (%25 Burslu)	4	YGS-4	10			1, 3, 46, 144	108000	25400	380,30092
Fen-Edebiyat Fakültesi										
204110077	Felsefe (Ücretli)	4	TM-3	20			46, 144, 814	---	---	---
204111012	Felsefe (Tam Burslu)	4	TM-3	2			3, 46, 144	131000	---	322,68933
204111781	Psikoloji (Ücretli)	4	TM-3	63			46, 144	259000	---	268,12332
204111799	Psikoloji (Tam Burslu)	4	TM-3	7			3, 46, 144	23800	---	415,01230
204110111	Psikoloji (İngilizce) (Ücretli)	4	TM-3	68			17, 21, 28, 144, 814	377000	---	229,23255
204111021	Psikoloji (İngilizce) (Tam Burslu)	4	TM-3	8			3, 17, 21, 28, 144	21000	---	419,79747
204110977	Sosyal Hizmet (Ücretli)	4	TM-3	29			46, 144, 814	329000	---	245,11646
204110986	Sosyal Hizmet (Tam Burslu)	4	TM-3	4			3, 46, 144	34000	---	400,43858
204111296	Sosyal Hizmet (%25 Burslu)	4	TM-3	10			3, 46, 144	235000	---	276,76581
204111824	Sosyoloji (Ücretli)	4	TM-3	29			46, 144, 814	---	---	---
204111833	Sosyoloji (Tam Burslu)	4	TM-3	4			3, 46, 144	81400	---	354,42590
204111851	Sosyoloji (%25 Burslu)	4	TM-3	10			3, 46, 144	---	---	---
204110138	Sosyoloji (İngilizce) (Ücretli)	4	TM-3	20			17, 21, 28, 144, 814	---	---	---
204111039	Sosyoloji (İngilizce) (Tam Burslu)	4	TM-3	3			3, 17, 21, 28, 144	52800	---	379,14488
204111303	Sosyoloji (İngilizce) (%25 Burslu)	4	TM-3	9			3, 17, 21, 28, 144	---	---	---
204111939	Hukuk Fakültesi (Ücretli)	4	TM-2	160			17, 21, 86, 144	129000	---	317,05680
204111948	Hukuk Fakültesi (Tam Burslu)	4	TM-2	16			3, 17, 21, 86, 144	15500	---	431,82941
İktisadi ve İdari Bilimler Fakültesi										
204110192	İktisat (Ücretli)	4	TM-1	20			46, 144, 814	---	---	---
204110483	İktisat (Tam Burslu)	4	TM-1	3			3, 46, 144	69800	---	356,58711
204111339	İktisat (%25 Burslu)	4	TM-1	10			3, 46, 144	---	---	---
204110217	İşletme (Ücretli)	4	TM-1	20			46, 144, 814	---	---	---
204110492	İşletme (Tam Burslu)	4	TM-1	3			3, 46, 144	86000	---	342,93836
204111348	İşletme (%25 Burslu)	4	TM-1	10			3, 46, 144	393000	---	216,00961
204111975	İşletme (İngilizce) (Ücretli)	4	TM-1	20			17, 21, 28, 144, 814	---	---	---
204111984	İşletme (İngilizce) (Tam Burslu)	4	TM-1	3			3, 17, 21, 28, 144	53000	---	374,16777
204112001	İşletme (İngilizce) (%25 Burslu)	4	TM-1	10			3, 17, 21, 28, 144	---	---	---
204111903	İşletme (Uzaktan Eğitim) (Ücretli)	4	TM-1	20			144, 814	---	---	---
204111912	İşletme (Uzaktan Eğitim) (Tam Burslu)	4	TM-1	2			3, 144	246000	---	265,80999
204112046	İşletme (Uzaktan Eğitim) (%25 Burslu)	4	TM-1	20			3, 144	---	---	----
204110235	Uluslararası İlişkiler ve Avrupa Birliği (Ücretli)	4	TM-2	20			46, 144, 814	---	---	---
204110508	Uluslararası İlişkiler ve Avrupa Birliği (Tam Burslu)	4	TM-2	3			3, 46, 144	58700	---	370,49003
204111736	Uluslararası İlişkiler ve Avrupa Birliği (%25 Burslu)	4	TM-2	10			3, 46, 144	399000	---	207,61025
204110923	Uluslararası İlişkiler ve Avrupa Birliği (İngilizce) (Ücretli)	4	TM-2	20			17, 21, 28, 144, 814	---	---	---
204110932	Uluslararası İlişkiler ve Avrupa Birliği (İngilizce) (Tam Burslu)	4	TM-2	3			3, 17, 21, 28, 144	40000	---	391,71468
204111357	Uluslararası İlişkiler ve Avrupa Birliği (İngilizce) (%25 Burslu)	4	TM-2	10			3, 17, 21, 28, 144	369000	---	227,52771
204110668	Uluslararası Ticaret ve Lojistik Yönetimi (Ücretli)	4	TM-1	20			46, 144, 814	---	---	---
204110677	Uluslararası Ticaret ve Lojistik Yönetimi (Tam Burslu)	4	TM-1	3			3, 46, 144	67800	---	358,37666
204112028	Uluslararası Ticaret ve Lojistik Yönetimi (%25 Burslu)	4	TM-1	10			3, 46, 144	384000	---	221,00602
204110941	Uluslararası Ticaret ve Lojistik Yönetimi (İngilizce) (Ücretli)	4	TM-1	20			17, 21, 28, 144, 814	---	---	---
204110959	Uluslararası Ticaret ve Lojistik Yönetimi (İng.) (Tam Burslu)	4	TM-1	3			3, 17, 21, 28, 144	43700	---	385,67266
204111366	Uluslararası Ticaret ve Lojistik Yönetimi (İng.) (%25 Burslu)	4	TM-1	10			3, 17, 21, 28, 144	352000	---	232,64361
İletişim Fakültesi										
204111109	Gazetecilik (Ücretli)	4	TS-1	29			46, 144, 814	---	---	---
204111118	Gazetecilik (Tam Burslu)	4	TS-1	4			3, 46, 144	20600	---	371,25476
204111384	Gazetecilik (%25 Burslu)	4	TS-1	7			3, 46, 144	229000	---	248,23460
204110253	Halkla İlişkiler ve Tanıtım (Ücretli)	4	TS-1	40			46, 144, 814	---	---	---
204111048	Halkla İlişkiler ve Tanıtım (Tam Burslu)	4	TS-1	4			3, 46, 144	16300	---	378,68867
204111084	Halkla İlişkiler ve Tanıtım (İngilizce) (Ücretli)	4	TS-1	30			17, 21, 28, 144, 814	---	---	---
204111093	Halkla İlişkiler ve Tanıtım (İngilizce) (Tam Burslu)	4	TS-1	3			3, 17, 21, 28, 144	11500	---	389,12362
204111887	Halkla İlişkiler ve Tanıtım (Uzaktan Eğitim) (Ücretli)	4	TS-1	30			144	---	---	---
204111896	Halkla İlişkiler ve Tanıtım (Uzaktan Eğitim) (Tam Burslu)	4	TS-1	3			3, 144	85900	---	314,25824
204112055	Halkla İlişkiler ve Tanıtım (Uzaktan Eğitim) (%25 Burslu)	4	TS-1	10			3, 144	---	---	----
204110271	Sinema ve Televizyon (Ücretli)	4	TS-1	40			46, 144, 814	290000	---	222,58720
204111057	Sinema ve Televizyon (Tam Burslu)	4	TS-1	4			3, 46, 144	8550	---	397,69001
Mimarlık Fakültesi										
204111066	Gemi ve Yat Tasarımı (Ücretli)	4	MF-4	20			46, 144, 814	---	---	---
204111075	Gemi ve Yat Tasarımı (Tam Burslu)	4	MF-4	2			3, 46, 144	39900	---	422,04353
204111569	Mimarlık (Ücretli)	4	MF-4	63			46, 144	219000	---	220,73973
204111578	Mimarlık (Tam Burslu)	4	MF-4	7			3, 46, 144	33500	---	434,32638
204110298	Mimarlık (İngilizce) (Ücretli)	4	MF-4	79			17, 21, 28, 144, 814	---	---	---
204110517	Mimarlık (İngilizce) (Tam Burslu)	4	MF-4	9			3, 17, 21, 28, 144	30800	---	439,84907
Mühendislik ve Doğa Bilimleri Fakültesi										
204110314	Bilgisayar Mühendisliği (Ücretli)	4	MF-4	10			46, 144, 814	---	---	---

TABLO-4. Merkezi Yerleştirme ile Öğrenci Alan Yükseköğretim Lisans Programları

2013-ÖSYS TERCİH KILAVUZU

PROGRAM KODU (1)	PROGRAM ADI (2)	ÖGR. SÜRE (3)	PUAN TÜRÜ (4)	GENEL KONT (5)	OKUL BİRİNCİSİ KONT (6)	MEB BURS (7)	ÖZEL KOŞUL VE AÇIKLAMALAR (8)	2012-ÖSYS 0,12BAŞARI SIRASI (9)	2012-ÖSYS EK PUANLI B.SIRA (10)	2012-ÖSYS EN KÜÇÜK PUAN (11)
204110526	Bilgisayar Mühendisliği (Tam Burslu)	4	MF-4	2			3, 46, 144	57400	---	390,79630
204111718	Bilgisayar Mühendisliği (%25 Burslu)	4	MF-4	10			3, 46, 144		---	
204110623	Bilgisayar Mühendisliği (İngilizce) (Ücretli)	4	MF-4	10			17, 21, 28, 144, 814		---	
204110632	Bilgisayar Mühendisliği (İngilizce) (Tam Burslu)	4	MF-4	2			3, 17, 21, 28, 144	54000	---	396,59742
204111463	Bilgisayar Mühendisliği (İngilizce) (%25 Burslu)	4	MF-4	10			3, 17, 21, 28, 144		---	
204111181	Elektrik-Elektronik Mühendisliği (Ücretli)	4	MF-4	10			46, 144, 814		---	
204111199	Elektrik-Elektronik Mühendisliği (Tam Burslu)	4	MF-4	2			3, 46, 144	50900	---	401,71669
204111481	Elektrik-Elektronik Mühendisliği (%25 Burslu)	4	MF-4	10			3, 46, 144		---	
204111675	Endüstri Mühendisliği (Ücretli)	4	MF-4	10			46, 144, 814		---	
204111684	Endüstri Mühendisliği (Tam Burslu)	4	MF-4	2			3, 46, 144	52800	---	398,55692
204111709	Endüstri Mühendisliği (%25 Burslu)	4	MF-4	10			3, 46, 144		---	
204110359	Endüstri Mühendisliği (İngilizce) (Ücretli)	4	MF-4	10			17, 21, 28, 144, 814		---	
204110562	Endüstri Mühendisliği (İngilizce) (Tam Burslu)	4	MF-4	2			3, 17, 21, 28, 144	42500	---	417,25695
204111499	Endüstri Mühendisliği (İngilizce) (%25 Burslu)	4	MF-4	10			3, 17, 21, 28, 144		---	
204111145	İnşaat Mühendisliği (Ücretli)	4	MF-4	54			46, 144, 814	228000	---	198,60817
204111154	İnşaat Mühendisliği (Tam Burslu)	4	MF-4	6			3, 46, 144	45500	---	411,62077
204111639	İnşaat Mühendisliği (İngilizce) (Ücretli)	4	MF-4	40			17, 21, 28, 144, 814		---	
204111648	İnşaat Mühendisliği (İngilizce) (Tam Burslu)	4	MF-4	4			3, 17, 21, 28, 144	51500	---	400,59508
204110411	Yazılım Mühendisliği (Ücretli)	4	MF-4	10			46, 144, 814		---	
204110729	Yazılım Mühendisliği (Tam Burslu)	4	MF-4	3			3, 46, 144	61700	---	383,85351
204110429	Yazılım Mühendisliği (%50 Burslu)	4	MF-4	10			3, 46, 144	199000	---	236,46698
204111621	Yazılım Mühendisliği (%25 Burslu)	4	MF-4	10			3, 46, 144		---	
204110641	Yazılım Mühendisliği (İngilizce) (Ücretli)	4	MF-4	10			17, 21, 28, 144, 814		---	
204110659	Yazılım Mühendisliği (İngilizce) (Tam Burslu)	4	MF-4	3			3, 17, 21, 28, 144	44500	---	413,46849
204110905	Yazılım Mühendisliği (İngilizce) (%50 Burslu)	4	MF-4	10			3, 17, 21, 28, 144	190000	---	242,58442
204111542	Yazılım Mühendisliği (İngilizce) (%25 Burslu)	4	MF-4	10			3, 17, 21, 28, 144		---	
204110402	Hemşirelik Yüksekokulu (Ücretli)	4	YGS-2	120			1, 38, 46, 144	361000	26100	257,62156
204110589	Hemşirelik Yüksekokulu (Tam Burslu)	4	YGS-2	15			1, 3, 38, 46, 144	100000	13300	368,99090
204111551	Hemşirelik Yüksekokulu (%25 Burslu)	4	YGS-2	15			1, 3, 38, 46, 144	160000	17000	323,31618
204111921	Tıp Fakültesi (Ücretli)	6	MF-3	63			46, 144	26500	---	448,05395
204110395	Tıp Fakültesi (Tam Burslu)	6	MF-3	7			3, 46, 144	5960	---	501,26881
204110377	Tıp Fakültesi (İngilizce) (Ücretli)	6	MF-3	54			17, 21, 28, 144	---	---	----
204110571	Tıp Fakültesi (İngilizce) (Tam Burslu)	6	MF-3	6			3, 17, 21, 28, 144	---	---	----
MARDİN ARTUKLU ÜNİVERSİTESİ										
Edebiyat Fakültesi										
107110087	Antropoloji	4	TM-3	45	2		17, 21, 86	356000	---	236,30161
107110069	Felsefe	4	TM-3	45	2		17, 21, 86	259000	---	267,89678
107110121	Kürt Dili ve Edebiyatı	4	TS-2	45	2			16100	---	393,85985
107110096	Sanat Tarihi	4	TS-2	35	1		17, 21, 86	153000	---	293,95997
107110078	Sosyoloji	4	TM-3	45	2			151000	---	311,93036
107110042	Tarih	4	TS-2	65	2			169000	---	286,95615
107110033	Türk Dili ve Edebiyatı	4	TS-2	65	2			102000	---	319,37071
İktisadi ve İdari Bilimler Fakültesi										
107110103	İktisat	4	TM-1	45	2		21	271000	---	257,89539
Mühendislik-Mimarlık Fakültesi										
107110015	Mimarlık	4	MF-4	25	1			47900	---	407,25055
Sağlık Yüksekokulu										
107110051	Ebelik	4	YGS-2	55	2		1, 38, 78	200000	18900	303,80393
107110024	Hemşirelik	4	YGS-2	60	2		1, 38	136000	15700	338,72830
Turizm İşletmeciliği ve Otellilik Yüksekokulu										
107110112	Konaklama İşletmeciliği	4	YGS-6	35	1		1	742000	127000	243,11691
MARMARA ÜNİVERSİTESİ (İSTANBUL)										
Atatürk Eğitim Fakültesi										
107210014	Almanca Öğretmenliği	4	DİL-1	65	2		1, 82, 83	29000	1630	241,72631
107210023	Bilgisayar ve Öğretim Teknolojileri Öğretmenliği	4	YGS-1	60	2		1	126000	2010	355,33592
107210068	Fen Bilgisi Öğretmenliği	4	MF-2	60	2			108000	12000	319,39404
107210086	Fransızca Öğretmenliği	4	DİL-1	55	2		1, 85, 127	10700	1070	387,63542
107210095	İlköğretim Matematik Öğretmenliği	4	MF-1	60	2	5	1, 75	34000	6060	434,76265
107210102	İngilizce Öğretmenliği	4	DİL-1	125	4		1, 15, 77	2430	552	478,19072
107210138	Okul Öncesi Öğretmenliği	4	YGS-5	105	3		1	79400	16400	403,60807
107210147	Rehberlik ve Psikolojik Danışmanlık	4	TM-3	90	3	18	75	15500	---	430,55774
107210156	Sınıf Öğretmenliği	4	TM-2	125	4		1	39200	7760	392,92160
107210165	Sosyal Bilgiler Öğretmenliği	4	TS-1	70	2		1	9730	998	393,88227
107210192	Türkçe Öğretmenliği	4	TS-2	80	2		1	3910	595	433,08522
107210208	Zihin Engelliler Öğretmenliği	4	YGS-4	60	2	20	1, 75	26700	7510	441,45884
107230345	Zihin Engelliler Öğretmenliği (İÖ)	4	YGS-4	60	2		1, 2	41900	11400	423,06954
107210217	Dış Hekimliği Fakültesi	5	MF-3	140	4		15, 17, 86	13100	---	479,32745
107210226	Eczacılık Fakültesi	5	MF-3	120	3		11, 14	18400	---	466,15818
Fen-Edebiyat Fakültesi										
107210235	Alman Dili ve Edebiyatı	4	DİL-1	35	1		82	---	---	---
107210244	Bilgi ve Belge Yönetimi	4	TM-1	70	2		46	123000	---	318,73796
107210253	Biyoloji	4	MF-2	50	2			156000	---	266,82653
107210262	Coğrafya	4	TS-1	50	2			23300	---	367,25245
107210271	Fizik	4	MF-2	60	2		15, 17, 86	---	---	---
107210289	Kimya	4	MF-2	60	2		15, 17, 86	146000	---	276,47393
107210298	Matematik	4	MF-1	80	2			90200	---	344,93019
107210862	Sanat Tarihi	4	TS-2	55	2			48600	---	355,24402
107210305	Sosyoloji (İngilizce)	4	TM-3	50	2		15, 17, 28	43600	---	388,73716
107210314	Tarih	4	TS-2	80	2			27300	---	376,73942
107210323	Türk Dili ve Edebiyatı	4	TS-2	85	3			22900	---	382,76888

TABLO-4. Merkezi Yerleştirme İle Öğrenci Alan Yükseköğretim Lisans Programları

2013-ÖSYS TERCİH KILAVUZU

PROGRAM KODU (1)	PROGRAM ADI (2)	ÖGR. SÜRE (3)	PUAN TÜRÜ (4)	GENEL KONT (5)	OKUL BİRİNCİSİ KONT (6)	MEB BURS (7)	ÖZEL KOŞUL VE AÇIKLAMALAR (8)	2012-ÖSYS 0,12BAŞARI SIRASI (9)	2012-ÖSYS EK PUANLI B.SIRA (10)	2012-ÖSYS EN KÜÇÜK PUAN (11)
	Güzel Sanatlar Fakültesi									
107210341	Sinema ve Televizyon	4	TS-1	35	1		46	3040	---	426,50473
107210332	Hukuk Fakültesi	4	TM-2	500	13			9070	---	448,55438
107230027	Hukuk Fakültesi (İÖ)	4	TM-2	350	9		2	12400	---	439,31098
	İktisat Fakültesi									
107210359	Çalışma Ekonomisi ve Endüstri İlişkileri	4	TM-1	90	3			82200	---	345,95247
107230036	Çalışma Ekonomisi ve Endüstri İlişkileri (İÖ)	4	TM-1	90	3		2	103000	---	331,11569
107210368	Ekonometri	4	TM-1	100	3			88200	---	341,31716
107230045	Ekonometri (İÖ)	4	TM-1	100	3		2	107000	---	328,14430
107210377	İktisat	4	TM-1	185	5			67500	---	358,63923
107230054	İktisat (İÖ)	4	TM-1	185	5		2	88600	---	341,00310
107210386	İktisat (İngilizce)	4	TM-1	75	2		15, 17, 28	28000	---	408,68048
107210447	Maliye	4	TM-1	90	3			65400	---	360,79042
107230072	Maliye (İÖ)	4	TM-1	90	3		2	82000	---	346,03490
	İlahiyat Fakültesi									
107210465	İlahiyat	4	YGS-4	200	5		1, 17, 121, 708	36600	10100	428,79376
107230196	İlahiyat (İÖ)	4	YGS-4	200	5		1, 2, 17, 121, 708	70300	17900	400,17826
107210959	İlahiyat (İngilizce)	4	YGS-4	30	1		1, 17, 21, 28	22300	6380	448,23325
107210059	İlköğretim Din Kültürü ve Ahlak Bilgisi Öğretmenliği	4	YGS-4	115	3	15	1, 75	52800	14000	412,97686
107230336	İlköğretim Din Kültürü ve Ahlak Bilgisi Öğretmenliği (İÖ)	4	YGS-4	115	3		1, 2	79800	19800	394,44901
	İletişim Fakültesi									
107210474	Gazetecilik	4	TS-1	105	3		15, 17, 86	15800	---	379,49219
107210483	Halkla İlişkiler ve Tanıtım	4	TS-1	100	3		15, 17, 86	9000	---	396,23722
107210492	Radyo, Televizyon ve Sinema	4	TS-1	100	3		15, 17, 86	6960	---	403,32897
	İşletme Fakültesi									
107210395	İşletme	4	TM-1	225	6			63500	---	362,76733
107230063	İşletme (İÖ)	4	TM-1	225	6		2	89700	---	340,17280
107210402	İşletme (Almanca)	4	TM-1	55	2		17, 83, 124	47000	---	381,51229
107210411	İşletme (İngilizce)	4	TM-1	95	3		15, 17, 28	23700	---	416,25083
107210429	İşletme Enformatiği (Almanca)	4	TM-1	65	2		17, 83, 124	42900	---	386,73572
107211003	İşletme Yönetimi (İng.) (UOLP-ABD North Carolina Üni. (UNCW	4	TM-1	15			17, 21, 28, 251, 837	...	---	---
	Mühendislik Fakültesi									
107210508	Bilgisayar Mühendisliği (İngilizce)	4	MF-4	80	2		15, 17, 28	26200	---	449,19734
107210889	Biyomühendislik (İngilizce)	4	MF-4	40	1		15, 17, 28	44000	---	414,53373
107210517	Çevre Mühendisliği (İngilizce)	4	MF-4	55	2		15, 17, 28	78700	---	357,40963
107210995	Çevre Mühendisliği (İng.) (UOLP-Uluslararası Kıbrıs Üniversitesi)	4	MF-4	30			15, 17, 28, 97, 798	---	---	---
107210871	Elektrik-Elektronik Mühendisliği (İngilizce)	4	MF-4	50	2		15, 17, 28	22600	---	456,72361
107210526	Endüstri Mühendisliği (İngilizce)	4	MF-4	65	2		15, 17, 28	22400	---	457,16094
107210535	Kimya Mühendisliği	4	MF-4	60	2		15, 17, 86	53400	---	397,44322
107210544	Makine Mühendisliği (İngilizce)	4	MF-4	60	2		15, 17, 28	32700	---	435,97891
107210553	Metalleri ve Malzeme Mühendisliği (İngilizce)	4	MF-4	45	2		15, 17, 28	62300	---	382,85382
	Sağlık Bilimleri Fakültesi									
107210986	Beslenme ve Diyetetik	4	MF-3	65	2		46	21600	---	459,01782
107210826	Ebelik	4	MF-3	65	2		38, 46, 78	111000	---	312,15390
107210844	Fizyoterapi ve Rehabilitasyon	4	MF-3	100	3		46	17200	---	469,02945
107210817	Hemşirelik	4	MF-3	300	8		38, 46	66400	---	374,10330
107210835	Sağlık Yönetimi	4	TM-1	75	2		46	53600	---	373,52786
	Siyasal Bilimler Fakültesi									
107210438	Kamu Yönetimi (Fransızca)	4	TM-2	85	3		17, 85, 128	47000	---	383,17262
107210456	Siyaset Bilimi ve Uluslararası İlişkiler (İngilizce)	4	TM-2	95	3		15, 17, 28	23200	---	416,63539
	Teknoloji Fakültesi									
107211012	Elektrik-Elektronik Mühendisliği	4	MF-4	35	1			---	---	---
107211021	Elektrik-Elektronik Mühendisliği (M.T.O.K.)	4	MF-4	15	1		40, 53	---	---	---
107210898	Makine Mühendisliği	4	MF-4	39	1			41400	---	419,27068
107210905	Makine Mühendisliği (M.T.O.K.)	4	MF-4	17	1		40, 53	126000	---	298,65137
107210914	Mekatronik Mühendisliği	4	MF-4	39	1			26900	---	447,65211
107210923	Mekatronik Mühendisliği (M.T.O.K.)	4	MF-4	17	1		40, 53	94100	---	336,28125
107210932	Metalleri ve Malzeme Mühendisliği	4	MF-4	39	1			75600	---	362,01348
107210941	Metalleri ve Malzeme Mühendisliği (M.T.O.K.)	4	MF-4	17	1		40, 53	213000	---	225,90612
107211039	Tekstil Mühendisliği	4	MF-4	35	1			---	---	---
107211048	Tekstil Mühendisliği (M.T.O.K.)	4	MF-4	15	1		40, 53	---	---	---
107210695	Tıp Fakültesi (İngilizce)	6	MF-3	165	5		15, 17, 28	3060	---	514,27837
	Bankacılık ve Sigortacılık Yüksekokulu									
107210702	Aktüerya	4	YGS-1	60	2		1, 46	185000	5430	322,83196
107210711	Bankacılık	4	YGS-6	60	2		1, 46	150000	25100	358,74960
107210729	Sermaye Piyasası	4	YGS-6	60	2		1, 46	173000	28300	348,68685
107210738	Sigortacılık	4	YGS-6	60	2		1, 46	222000	35200	330,63446
	Beden Eğitimi ve Spor Yüksekokulu									
107210977	Spor Yöneticiliği	4	YGS-5	65	2		1	232000	30800	341,25962
	Takı Teknolojisi ve Tasarımı Yüksekokulu									
107210968	Takı Tasarımı	4	YGS-5	30	1		1, 15	260000	32900	334,20081
	MEHMET AKIF ERSOY ÜNİVERSİTESİ (BURDUR)									
	Eğitim Fakültesi									
107310013	Bilgisayar ve Öğretim Teknolojileri Öğretmenliği	4	YGS-1	50	2		1, 46	246000	10100	299,29768
107310022	Fen Bilgisi Öğretmenliği	4	MF-2	75	2		1, 46	187000	13200	240,15095
107310031	İlköğretim Matematik Öğretmenliği	4	MF-1	50	2	5	1, 46, 75	67400	9720	377,37844
107310049	İngilizce Öğretmenliği	4	DİL-1	60	2		1, 77	8920	991	405,07234
107310058	Okul Öncesi Öğretmenliği	4	YGS-5	50	2		1, 46	181000	26800	356,29075
107330017	Okul Öncesi Öğretmenliği (İÖ)	4	YGS-5	50	2		1, 2, 46	184000	27000	355,54125
107310173	Rehberlik ve Psikolojik Danışmanlık	4	TM-3	50	2	10	46, 75	24800	---	413,40479

TABLO-4. Merkezi Yerleştirme İle Öğrenci Alan Yükseköğretim Lisans Programları

2013-ÖSYS TERCİH KILAVUZU

PROGRAM KODU (1)	PROGRAM ADI (2)	ÖĞR. SÜRE (3)	PUAN TÜRÜ (4)	GENEL KONT (5)	OKUL BİRİNCİSİ KONT (6)	MEB BURS (7)	ÖZEL KOŞUL VE AÇIKLAMALAR (8)	2012-ÖSYS 0,12BAŞARI SIRASI (9)	2012-ÖSYS EK PUANLI B.SIRA (10)	2012-ÖSYS EN KÜÇÜK PUAN (11)
107310067	Sınıf Öğretmenliği	4	TM-2	125	4		1, 46	64500	9900	364,66973
107310076	Sosyal Bilgiler Öğretmenliği	4	TS-1	60	2		1, 46	24400	1500	365,59365
107310085	Türkçe Öğretmenliği	4	TS-2	65	2		1, 46	15800	1230	394,45354
	Fen-Edebiyat Fakültesi									
107310182	Antropoloji	4	TM-3	50	2		46	335000	---	243,24017
107310191	Arkeoloji	4	TM-3	50	2		46	335000	---	243,19039
107310216	Matematik	4	MF-1	40	1		46		---	
	İktisadi ve İdari Bilimler Fakültesi									
107310261	İktisat	4	TM-1	60	2		...	---	---	----
107330123	İktisat (İÖ)	4	TM-1	60	2		2	---	---	----
107310225	İşletme	4	TM-1	105	3		46	269000	---	258,27919
107330098	İşletme (İÖ)	4	TM-1	105	3		2, 46	---	---	----
107310243	Kamu Yönetimi	4	TM-2	100	3		...	---	---	----
107330105	Kamu Yönetimi (İÖ)	4	TM-2	100	3		2	---	---	----
	Mühendislik-Mimarlık Fakültesi									
107310234	Gıda Mühendisliği	4	MF-4	45	2		46	150000	---	274,01356
107310279	İnşaat Mühendisliği	4	MF-4	40	1		46	---	---	----
107310119	Veteriner Fakültesi	5	MF-3	85	3		46	126000	---	295,58138
	Sağlık Yüksekokulu									
107310252	Acil Yardım ve Afet Yönetimi	4	YGS-2	50	2		1, 46	---	---	----
107330114	Acil Yardım ve Afet Yönetimi (İÖ)	4	YGS-2	50	2		1, 2, 46	---	---	----
107310094	Hemşirelik	4	YGS-2	135	4		1, 38, 46, 87	140000	15900	335,86626
	Turizm İşletmeciliği ve Otelcilik Yüksekokulu									
107310288	Konaklama İşletmeciliği	4	YGS-6	60	2		1, 46	---	---	----
107330132	Konaklama İşletmeciliği (İÖ)	4	YGS-6	60	2		1, 2, 46	---	---	----
	Bucak Zeliha Tolunay Uygulamalı Teknoloji ve İşletmecilik YO									
107310137	Muhasebe ve Finansal Yönetim	4	YGS-6	100	3		1, 46, 797	413000	69600	284,98087
107330062	Muhasebe ve Finansal Yönetim (İÖ)	4	YGS-6	100	3		1, 2, 46, 797	513000	89200	269,71403
107310146	Uluslararası Ticaret	4	YGS-6	95	3		1, 46, 797	350000	57400	296,95725
107330071	Uluslararası Ticaret (İÖ)	4	YGS-6	95	3		1, 2, 46, 797	436000	74000	281,25116
107310128	Yönetim Bilişim Sistemleri	4	YGS-6	85	3		1, 46, 797	230000	36600	327,78716
107330089	Yönetim Bilişim Sistemleri (İÖ)	4	YGS-6	85	3		1, 2, 46, 797	296000	47500	309,36464
	MELİKŞAH ÜNİVERSİTESİ (KAYSERİ)									
	Fen-Edebiyat Fakültesi									
204210022	İngiliz Dili ve Edebiyatı (Tam Burslu)	4	DİL-1	6			3, 21, 167	5810	---	437,67789
204210173	İngiliz Dili ve Edebiyatı (%50 Burslu)	4	DİL-1	24			3, 21, 167	---	---	
204210534	Psikoloji (Ücretli)	4	TM-3	56			21, 167	194000	---	292,68595
204210543	Psikoloji (Tam Burslu)	4	TM-3	8			3, 21, 167	18500	---	424,29206
204210552	Psikoloji (%50 Burslu)	4	TM-3	8			3, 21, 167	---	---	----
204210561	Psikoloji (%25 Burslu)	4	TM-3	8			3, 21, 167	---	---	----
204210376	Hukuk Fakültesi (Ücretli)	4	TM-2	106			21, 167	104000	---	332,88179
204210385	Hukuk Fakültesi (Tam Burslu)	4	TM-2	14			3, 21, 167	4700	---	466,20982
204210419	Hukuk Fakültesi (%50 Burslu)	4	TM-2	10			3, 21, 167	---	---	----
204210428	Hukuk Fakültesi (%25 Burslu)	4	TM-2	10			3, 21, 167	---	---	----
	İktisadi ve İdari Bilimler Fakültesi									
204210164	İktisat (Tam Burslu)	4	TM-1	6			3, 21, 167	63200	---	363,07764
204210216	İktisat (%50 Burslu)	4	TM-1	24			3, 21, 167	380000	---	222,85978
204210067	İşletme (Tam Burslu)	4	TM-1	5			3, 21, 167	56600	---	370,10544
204210234	İşletme (%50 Burslu)	4	TM-1	25			3, 21, 167	289000	---	251,84882
204210243	İşletme (%25 Burslu)	4	TM-1	10			3, 21, 167	---	---	----
204210401	İşletme (İngilizce) (Tam Burslu)	4	TM-1	6			3, 17, 21, 28, 167	33900	---	399,44408
204210437	İşletme (İngilizce) (%50 Burslu)	4	TM-1	24			3, 17, 21, 28, 167	370000	---	226,51386
204210613	Siyaset Bilimi ve Uluslararası İlişkiler (İngilizce) (Tam Burslu)	4	TM-2	6			3, 17, 21, 28, 167	35200	---	398,13733
204210622	Siyaset Bilimi ve Uluslararası İlişkiler (İngilizce) (%50 Burslu)	4	TM-2	24			3, 17, 21, 28, 167	249000	---	266,98431
204210631	Siyaset Bilimi ve Uluslararası İlişkiler (İngilizce) (%25 Burslu)	4	TM-2	20			3, 17, 21, 28, 167	365000	---	228,97364
204210076	Uluslararası Ticaret ve İşletmecilik (Ücretli)	4	TM-1	6			21, 167	---	---	----
204210085	Uluslararası Ticaret ve İşletmecilik (Tam Burslu)	4	TM-1	6			3, 21, 167	49500	---	378,33757
204210252	Uluslararası Ticaret ve İşletmecilik (%50 Burslu)	4	TM-1	24			3, 21, 167	232000	---	270,94907
204210261	Uluslararası Ticaret ve İşletmecilik (%25 Burslu)	4	TM-1	14			3, 21, 167	389000	---	218,63870
	Mühendislik-Mimarlık Fakültesi									
204210101	Bilgisayar Mühendisliği (Tam Burslu)	4	MF-4	6			3, 21, 167	41400	---	419,23283
204210279	Bilgisayar Mühendisliği (%50 Burslu)	4	MF-4	29			3, 21, 167	205000	---	231,90212
204210367	Bilgisayar Mühendisliği (İngilizce) (Tam Burslu)	4	MF-4	6			3, 17, 21, 28, 167	35500	---	430,58065
204210455	Bilgisayar Mühendisliği (İngilizce) (%50 Burslu)	4	MF-4	24			3, 17, 21, 28, 167	---	---	----
204210128	Elektrik-Elektronik Mühendisliği (Tam Burslu)	4	MF-4	6			3, 21, 167	35200	---	431,13029
204210297	Elektrik-Elektronik Mühendisliği (%50 Burslu)	4	MF-4	24			3, 21, 167	141000	---	282,64482
204210304	Elektrik-Elektronik Mühendisliği (%25 Burslu)	4	MF-4	5			3, 21, 167	---	---	----
204210349	Elektrik-Elektronik Mühendisliği (İngilizce) (Tam Burslu)	4	MF-4	6			3, 17, 21, 28, 167	28600	---	444,39646
204210473	Elektrik-Elektronik Mühendisliği (İngilizce) (%50 Burslu)	4	MF-4	24			3, 17, 21, 28, 167	---	---	----
204210146	Endüstri Ürünleri Tasarımı (Tam Burslu)	4	MF-4	6			3, 21, 167	58400	---	389,09261
204210313	Endüstri Ürünleri Tasarımı (%50 Burslu)	4	MF-4	19			3, 21, 167	---	---	----
204210685	İnşaat Mühendisliği (İngilizce) (Ücretli)	4	MF-4	6			17, 21, 28, 167	---	---	----
204210694	İnşaat Mühendisliği (İngilizce) (Tam Burslu)	4	MF-4	20			3, 17, 21, 28, 167	---	---	----
204210701	İnşaat Mühendisliği (İngilizce) (%50 Burslu)	4	MF-4	10			3, 17, 21, 28, 167	---	---	----
204210719	İnşaat Mühendisliği (İngilizce) (%25 Burslu)	4	MF-4	10			3, 17, 21, 28, 167	---	---	----
204210507	Makine Mühendisliği (İngilizce) (Tam Burslu)	4	MF-4	6			3, 17, 21, 28, 167	52400	---	399,13635
204210516	Makine Mühendisliği (İngilizce) (%50 Burslu)	4	MF-4	24			3, 17, 21, 28, 167	---	---	----
204210649	Mimarlık (Ücretli)	4	MF-4	25			21, 167	168000	---	258,78503
204210658	Mimarlık (Tam Burslu)	4	MF-4	6			3, 21, 167	30900	---	439,60861
204210667	Mimarlık (%50 Burslu)	4	MF-4	8			3, 21, 167	56500	---	392,34512

TABLO-4. Merkezi Yerleştirme İle Öğrenci Alan Yükseköğretim Lisans Programları

2013-ÖSYS TERCİH KILAVUZU

PROGRAM KODU (1)	PROGRAM ADI (2)	ÖGR. SÜRE (3)	PUAN TÜRÜ (4)	GENEL KONT (5)	OKUL BİRİNCİSİ KONT (6)	MEB BURS (7)	ÖZEL KOŞUL VE AÇIKLAMALAR (8)	2012-ÖSYS 0,12BAŞARI SIRASI (9)	2012-ÖSYS EK PUANLI B.SIRA (10)	2012-ÖSYS EN KÜÇÜK PUAN (11)
204210676	Mimarlık (%25 Burslu)	4	MF-4	6			3, 21, 167	100000	---	328,14255
	MERSİN ÜNİVERSİTESİ									
107410012	Eczacılık Fakültesi	5	MF-3	60	2		11	22300	---	457,33376
	Eğitim Fakültesi									
107410021	Fen Bilgisi Öğretmenliği	4	MF-2	50	2		1	153000	13000	269,00091
107410039	İlköğretim Matematik Öğretmenliği	4	MF-1	50	2	5	1, 75	55300	8620	396,39483
107410048	İngilizce Öğretmenliği	4	DİL-1	50	2		1, 15, 77	7580	928	419,03631
107410057	Okul Öncesi Öğretmenliği	4	YGS-5	50	2		1	150000	24000	367,61884
107430025	Okul Öncesi Öğretmenliği (İÖ)	4	YGS-5	50	2		1, 2	194000	27800	352,32090
107410066	Rehberlik ve Psikolojik Danışmanlık	4	TM-3	50	2	10	75	22400	---	417,32479
107410075	Sınıf Öğretmenliği	4	TM-2	60	2		1	49100	8710	380,78863
107410084	Türkçe Öğretmenliği	4	TS-2	60	2		1	10700	1040	405,94785
	Fen-Edebiyat Fakültesi									
107410093	Arkeoloji	4	TM-3	60	2		4	301000	---	253,95899
107410109	Biyoloji	4	MF-2	40	1		4	---	---	---
107410118	Felsefe	4	TM-3	60	2			199000	---	290,47444
107430122	Felsefe (İÖ)	4	TM-3	60	2		2	253000	---	270,08562
107410136	İngiliz Dil Bilimi (İngilizce)	4	DİL-1	60	2		15, 28, 77	18800	---	311,73940
107410145	Kimya	4	MF-2	20	1		4	---	---	---
107410154	Matematik	4	MF-1	60	2			241000	---	217,08140
107430113	Matematik (İÖ)	4	MF-1	40	1		2	---	---	---
107410163	Mütercim-Tercümanlık (Almanca)	4	DİL-1	60	2		83, 127	26900	---	253,41979
107410181	Psikoloji	4	TM-3	60	2		15, 17, 86	22400	---	417,30778
107410199	Sosyoloji	4	TM-3	60	2			105000	---	338,39217
107410206	Tarih	4	TS-2	60	2			77400	---	334,12003
107430131	Tarih (İÖ)	4	TS-2	60	2		2	123000	---	308,26133
107410215	Türk Dili ve Edebiyatı	4	TS-2	60	2			75400	---	335,37476
	İktisadi ve İdari Bilimler Fakültesi									
107410569	Çalışma Ekonomisi ve Endüstri İlişkileri	4	TM-1	50	2			166000	---	296,62787
107410224	İktisat	4	TM-1	80	2		17, 21, 86	162000	---	298,52969
107430079	İktisat (İÖ)	4	TM-1	80	2		2	204000	---	280,95173
107410233	İşletme	4	TM-1	80	2		17, 21, 86	151000	---	303,68543
107410242	Kamu Yönetimi	4	TM-2	80	2		17, 21, 86	108000	---	329,94812
107410251	Maliye	4	TM-1	60	2			104000	---	330,07937
	İletişim Fakültesi									
107410278	Gazetecilik	4	TS-1	50	2			44000	---	344,26548
107410269	Radyo, Televizyon ve Sinema	4	TS-1	50	2			34800	---	353,19079
	Mimarlık Fakültesi									
107410287	Mimarlık	4	MF-4	45	2		15, 17, 86	34600	---	432,15873
107410578	Şehir ve Bölge Planlama (İngilizce)	4	MF-4	35	1		15, 17, 28	127000	---	297,17574
	Mühendislik Fakültesi									
107410296	Çevre Mühendisliği	4	MF-4	70	2		4	181000	---	248,68901
107410303	Elektrik-Elektronik Mühendisliği	4	MF-4	70	2		15, 17, 86	70800	---	369,47922
107410312	Gıda Mühendisliği	4	MF-4	60	2		15, 17, 86	134000	---	289,83047
107410596	İnşaat Mühendisliği	4	MF-4	40	1			---	---	---
107410321	Jeoloji Mühendisliği	4	MF-4	60	2			---	---	---
107410542	Kimya Mühendisliği	4	MF-4	40	1			149000	---	275,43770
107410339	Makine Mühendisliği	4	MF-4	60	2			96100	---	333,67031
	Su Ürünleri Fakültesi									
107410533	Su Ürünleri Mühendisliği	4	MF-2	25	1			---	---	---
107410366	Tıp Fakültesi	6	MF-3	205	6		14, 87	8180	---	493,41988
	Turizm Fakültesi									
107410587	Turizm İşletmeciliği	4	TM-1	100	3		17, 21, 86	296000	---	249,93505
107430149	Turizm İşletmeciliği (İÖ)	4	TM-1	100	3		2, 17, 21, 86	343000	---	235,43226
	İçel Sağlık Yüksekokulu									
107410445	Hemşirelik	4	YGS-2	225	6		1, 38, 46	102000	13500	367,37829
	Tarsus Teknoloji Fakültesi									
107410603	Otomotiv Mühendisliği	4	MF-4	28	1			---	---	---
107410612	Otomotiv Mühendisliği (M.T.O.K.)	4	MF-4	12	1		40, 53	---	---	---
	Erdemli Uygulamalı Teknoloji ve İşletmecilik Yüksekokulu									
107410463	Bilgisayar Teknolojisi ve Bilişim Sistemleri	4	YGS-1	40	1		1	---	---	---
107410551	İşletme Bilgi Yönetimi	4	YGS-6	45	2		1	360000	59300	294,96985
	Silifke Uygulamalı Teknoloji ve İşletmecilik Yüksekokulu									
107410524	İşletme Bilgi Yönetimi	4	YGS-6	55	2		1, 15	400000	66900	287,42309
	MEVLANA ÜNİVERSİTESİ (KONYA)									
	Eğitim Fakültesi									
204410586	Bilgisayar ve Öğretim Teknolojileri Öğretmenliği (Tam Burslu)	4	YGS-1	5			1, 3, 718	145000	2920	343,62665
204410595	Bilgisayar ve Öğretim Teknolojileri Öğretmenliği (%50 Burslu)	4	YGS-1	30			1, 3, 718	730000	43100	215,51251
204410602	Bilgisayar ve Öğretim Teknolojileri Öğretmenliği (%25 Burslu)	4	YGS-1	15			1, 3, 718	---	---	---
204410056	İlköğretim Matematik Öğretmenliği (Ücretli)	4	MF-1	20				1, 718	---	---
204410065	İlköğretim Matematik Öğretmenliği (Tam Burslu)	4	MF-1	5			1, 3, 718	41200	7010	421,30846
204410092	İlköğretim Matematik Öğretmenliği (%50 Burslu)	4	MF-1	5			1, 3, 718	91100	11500	343,79131
204410392	İlköğretim Matematik Öğretmenliği (%25 Burslu)	4	MF-1	20			1, 3, 718	156000	15500	275,77796
204410074	İngilizce Öğretmenliği (Ücretli)	4	DİL-1	10			1, 21, 718	---	---	---
204410083	İngilizce Öğretmenliği (Tam Burslu)	4	DİL-1	5			1, 3, 21, 718	3350	641	466,49903
204410126	İngilizce Öğretmenliği (%50 Burslu)	4	DİL-1	10			1, 3, 21, 718	12700	1140	367,59587
204410408	İngilizce Öğretmenliği (%25 Burslu)	4	DİL-1	25			1, 3, 21, 718	29200	1630	240,76132
204410338	Okul Öncesi Öğretmenliği (Ücretli)	4	YGS-5	48			1, 718	404000	43000	306,20940
204410347	Okul Öncesi Öğretmenliği (Tam Burslu)	4	YGS-5	8			1, 3, 718	99800	18900	390,99190
204410356	Okul Öncesi Öğretmenliği (%50 Burslu)	4	YGS-5	8			1, 3, 718	142000	23300	370,64496

TABLO-4. Merkezi Yerleştirme İle Öğrenci Alan Yükseköğretim Lisans Programları

2013-ÖSYS TERCİH KILAVUZU

PROGRAM KODU (1)	PROGRAM ADI (2)	ÖĞR. SÜRE (3)	PUAN TÜRÜ (4)	GENEL KONT (5)	OKUL BİRİNCİSİ KONT (6)	MEB BURS (7)	ÖZEL KOŞUL VE AÇIKLAMALAR (8)	2012-ÖSYS 0,12BAŞARI SIRASI (9)	2012-ÖSYS EK PUANLI B.SIRA (10)	2012-ÖSYS EN KÜÇÜK PUAN (11)	
204410365	Okul Öncesi Öğretmenliği (%25 Burslu)	4	YGS-5	16			1, 3, 718	241000	31500	338,84850	
204410171	Rehberlik ve Psikolojik Danışmanlık (Ücretli)	4	TM-3	54			718	91600	---	347,01363	
204410189	Rehberlik ve Psikolojik Danışmanlık (Tam Burslu)	4	TM-3	9			3, 718	16800	---	427,74085	
204410198	Rehberlik ve Psikolojik Danışmanlık (%50 Burslu)	4	TM-3	9			3, 718	31200	---	404,28010	
204410205	Rehberlik ve Psikolojik Danışmanlık (%25 Burslu)	4	TM-3	18			3, 718	44100	---	388,23579	
204410135	Türkçe Öğretmenliği (Ücretli)	4	TS-2	36			1, 718	91900	2130	325,21108	
204410144	Türkçe Öğretmenliği (Tam Burslu)	4	TS-2	6			1, 3, 718	6720	805	418,98261	
204410153	Türkçe Öğretmenliği (%50 Burslu)	4	TS-2	6			1, 3, 718	19300	1340	388,24730	
204410162	Türkçe Öğretmenliği (%25 Burslu)	4	TS-2	12			1, 3, 718	37600	1680	365,33696	
204410656	Hukuk Fakültesi (Ücretli)	4	TM-2	72			718	78100	---	352,55126	
204410665	Hukuk Fakültesi (Tam Burslu)	4	TM-2	10			3, 718	11100	---	442,63334	
204410683	Hukuk Fakültesi (%50 Burslu)	4	TM-2	9			3, 718	24600	---	414,26945	
204410674	Hukuk Fakültesi (%25 Burslu)	4	TM-2	9			3, 718	31600	---	403,35685	
	İşletme Fakültesi										
204410611	İşletme (Ücretli)	4	TM-1	5			21, 718	---	---	---	
204410629	İşletme (Tam Burslu)	4	TM-1	5			3, 21, 718	74100	---	352,67844	
204410638	İşletme (%50 Burslu)	4	TM-1	20			3, 21, 718	267000	---	259,00936	
204410647	İşletme (%25 Burslu)	4	TM-1	20			3, 21, 718	386000	---	220,06276	
204410692	Uluslararası Ticaret (İngilizce) (Ücretli)	4	TM-1	10			17, 21, 28, 718	---	---	----	
204410708	Uluslararası Ticaret (İngilizce) (Tam Burslu)	4	TM-1	6			3, 17, 21, 28, 718	---	---	----	
204410717	Uluslararası Ticaret (İngilizce) (%50 Burslu)	4	TM-1	24			3, 17, 21, 28, 718	---	---	----	
204410726	Uluslararası Ticaret (İngilizce) (%25 Burslu)	4	TM-1	20			3, 17, 21, 28, 718	---	---	----	
	Mühendislik Fakültesi										
204410268	Bilgisayar Mühendisliği (İngilizce) (Tam Burslu)	4	MF-4	4			3, 17, 21, 28, 718	40300	---	421,19565	
204410277	Bilgisayar Mühendisliği (İngilizce) (%50 Burslu)	4	MF-4	36			3, 17, 21, 28, 718	---	---	----	
204410223	Elektrik-Elektronik Mühendisliği (İngilizce) (Tam Burslu)	4	MF-4	4			3, 17, 21, 28, 718	39900	---	422,08906	
204410232	Elektrik-Elektronik Mühendisliği (İngilizce) (%50 Burslu)	4	MF-4	36			3, 17, 21, 28, 718	---	---	----	
204410744	Makine Mühendisliği (İngilizce) (Tam Burslu)	4	MF-4	4			3, 17, 21, 28, 718	---	---	----	
204410735	Makine Mühendisliği (İngilizce) (%50 Burslu)	4	MF-4	36			3, 17, 21, 28, 718	---	---	----	
204410302	Mekatronik Mühendisliği (İngilizce) (Tam Burslu)	4	MF-4	4			3, 17, 21, 28, 718	36900	---	427,92621	
204410311	Mekatronik Mühendisliği (İngilizce) (%50 Burslu)	4	MF-4	36			3, 17, 21, 28, 718	---	---	----	
204410374	Tıp Fakültesi (Ücretli)	6	MF-3	66			718	23000	---	455,75516	
204410383	Tıp Fakültesi (Tam Burslu)	6	MF-3	8			3, 718	2750	---	516,15680	
204410435	Tıp Fakültesi (%50 Burslu)	6	MF-3	3			3, 718	---	---	----	
204410444	Tıp Fakültesi (%25 Burslu)	6	MF-3	3			3, 718	---	---	----	
	Sağlık Hizmetleri Yüksekokulu										
204410453	Beslenme ve Diyetetik (Ücretli)	4	YGS-2	43			1, 718	84800	12100	384,45700	
204410462	Beslenme ve Diyetetik (Tam Burslu)	4	YGS-2	5			1, 3, 718	19300	4310	473,45966	
204410498	Hemşirelik (Ücretli)	4	YGS-2	15			1, 38, 718	199000	18900	304,17802	
204410505	Hemşirelik (Tam Burslu)	4	YGS-2	7			1, 3, 38, 718	63500	10300	408,55999	
204410514	Hemşirelik (%50 Burslu)	4	YGS-2	33			1, 3, 38, 718	136000	15700	338,53614	
204410523	Hemşirelik (%25 Burslu)	4	YGS-2	15			1, 3, 38, 718	158000	16900	324,89908	
204410532	Fizyoterapi ve Rehabilitasyon (Ücretli)	4	YGS-2	45			1, 718	68700	10800	402,32780	
204410541	Fizyoterapi ve Rehabilitasyon (Tam Burslu)	4	YGS-2	5			1, 3, 718	13300	3220	485,37124	
	MİMAR SİNAN GÜZEL SANATLAR ÜNİVERSİTESİ (İSTANBUL)										
	Fen-Edebiyat Fakültesi										
107510011	Arkeoloji	4	TM-3	45	2			157000	---	309,42361	
107510117	Felsefe	4	TM-3	45	2			116000	---	331,06735	
107510029	İstatistik	4	MF-1	65	2			121000	---	308,84761	
107510038	Matematik	4	MF-1	65	2			132000	---	297,77632	
107510047	Sanat Tarihi	4	TS-2	85	3			43500	---	359,66198	
107510056	Sosyoloji	4	TM-3	75	2			65400	---	367,30838	
107510065	Tarih	4	TS-2	65	2			32100	---	371,21433	
107510074	Türk Dili ve Edebiyatı	4	TS-2	65	2			67000	---	341,16303	
	Güzel Sanatlar Fakültesi										
107510083	Sinema ve Televizyon	4	TS-1	30	1			1780	---	440,75033	
	Mimarlık Fakültesi										
107510092	Mimarlık	4	MF-4	95	3			15600	---	473,19920	
107510108	Şehir ve Bölge Planlama	4	MF-4	65	2			59700	---	387,02899	
	MUĞLA SITKI KOÇMAN ÜNİVERSİTESİ										
	Edebiyat Fakültesi										
107610082	Arkeoloji	4	TM-3	50	2			288000	---	258,09822	
107610107	Çağdaş Türk Lehçeleri ve Edebiyatları	4	TS-2	60	2			283000	---	246,73255	
107630183	Çağdaş Türk Lehçeleri ve Edebiyatları (İÖ)	4	TS-2	60	2		2, 4	259000	---	254,27424	
107610116	Felsefe	4	TM-3	80	2			61	233000	---	277,22814
107610443	İngiliz Dili ve Edebiyatı	4	DİL-1	40	1			21	---	----	
107610452	Sanat Tarihi	4	TS-2	40	1			---	---	----	
107610161	Sosyoloji	4	TM-3	70	2			4	133000	---	321,60619
107610179	Tarih	4	TS-2	70	2			4	91300	---	325,57153
107630174	Tarih (İÖ)	4	TS-2	70	2		2, 4	112000	---	313,99221	
107610188	Türk Dili ve Edebiyatı	4	TS-2	60	2			61	56300	---	349,07150
107630095	Türk Dili ve Edebiyatı (İÖ)	4	TS-2	60	2		2, 61	---	---	----	
	Eğitim Fakültesi										
107610019	Almanca Öğretmenliği	4	DİL-1	45	2		1, 83, 127	22200	1430	285,29527	
107610028	Fen Bilgisi Öğretmenliği	4	MF-2	70	2			1	169000	13100	254,40402
107610461	İlköğretim Matematik Öğretmenliği	4	MF-1	40	1	4	1, 75	---	---	----	
107610037	İngilizce Öğretmenliği	4	DİL-1	65	2		1, 21, 77	7660	931	418,32002	
107610046	Okul Öncesi Öğretmenliği	4	YGS-5	70	2			1	195000	27900	351,89438
107610425	Rehberlik ve Psikolojik Danışmanlık	4	TM-3	45	2	9		75	23600	---	415,34640
107630208	Rehberlik ve Psikolojik Danışmanlık (İÖ)	4	TM-3	45	2			2	26800	---	410,41869

TABLO-4. Merkezi Yerleştirme İle Öğrenci Alan Yükseköğretim Lisans Programları

2013-ÖSYS TERCİH KILAVUZU

PROGRAM KODU (1)	PROGRAM ADI (2)	ÖĞR. SÜRE (3)	PUAN TÜRÜ (4)	GENEL KONT (5)	OKUL BİRİNCİSİ KONT (6)	MEB BURS (7)	ÖZEL KOŞUL VE AÇIKLAMALAR (8)	2012-ÖSYS 0,12BAŞARI SIRASI (9)	2012-ÖSYS EK PUANLI B.SIRA (10)	2012-ÖSYS EN KÜÇÜK PUAN (11)	
107610055	Sınıf Öğretmenliği	4	TM-2	95	3			56800	9350	372,52310	
107610064	Sosyal Bilgiler Öğretmenliği	4	TS-1	70	2			19500	1380	373,00915	
107610073	Türkçe Öğretmenliği	4	TS-2	60	2			11500	1070	403,80508	
	Fen Fakültesi										
107610091	Biyoloji	4	MF-2	20	1			4	---	---	
107610125	Fizik	4	MF-2	20	1			4	---	---	
107610134	İstatistik	4	MF-1	60	2			4	234000	223,87004	
107630192	İstatistik (İÖ)	4	MF-1	50	2		2, 4	---	---	---	
107610143	Kimya	4	MF-2	20	1			4	---	---	
107610152	Matematik	4	MF-1	70	2			4	---	---	
107630086	Matematik (İÖ)	4	MF-1	40	1		2, 4	---	---	---	
107610479	Moleküler Biyoloji ve Genetik	4	MF-3	30	1			4	---	---	
	İktisadi ve İdari Bilimler Fakültesi										
107610197	Çalışma Ekonomisi ve Endüstri İlişkileri	4	TM-1	70	2			4	170000	294,92992	
107610204	İktisat	4	TM-1	125	4			4	190000	286,53961	
107630111	İktisat (İÖ)	4	TM-1	125	4		2, 4	232000	---	270,74569	
107610213	İşletme	4	TM-1	135	4			4	198000	283,37306	
107630129	İşletme (İÖ)	4	TM-1	135	4		2, 4	241000	---	267,58905	
107610222	Kamu Yönetimi	4	TM-2	135	4			4	130000	316,40932	
107630138	Kamu Yönetimi (İÖ)	4	TM-2	135	4		2, 4	173000	---	295,39928	
107610434	Siyaset Bilimi ve Uluslararası İlişkiler	4	TM-2	55	2		17, 21, 86	112000	---	327,27852	
	Mühendislik Fakültesi										
107610364	Bilgisayar Mühendisliği (İngilizce)	4	MF-4	40	1		17, 21, 28	68000	---	373,86104	
107610231	İnşaat Mühendisliği (İngilizce)	4	MF-4	50	2		17, 21, 28	60900	---	385,13770	
107610249	Jeoloji Mühendisliği (İngilizce)	4	MF-4	40	1		17, 21, 28	---	---	---	
107610382	Maden Mühendisliği (İngilizce)	4	MF-4	40	1		17, 21, 28	---	---	---	
107610373	Metalurji ve Malzeme Mühendisliği (İngilizce)	4	MF-4	40	1		17, 21, 28	131000	---	293,36650	
	Su Ürünleri Fakültesi										
107610355	Su Ürünleri Mühendisliği	4	MF-2	25	1			4	---	---	
	Teknoloji Fakültesi										
107610488	Bilişim Sistemleri Mühendisliği	4	MF-4	28	1			---	---	---	
107610497	Bilişim Sistemleri Mühendisliği (M.T.O.K.)	4	MF-4	12	1		40, 53	---	---	---	
107610504	Enerji Sistemleri Mühendisliği	4	MF-4	28	1			---	---	---	
107610513	Enerji Sistemleri Mühendisliği (M.T.O.K.)	4	MF-4	12	1		40, 53	---	---	---	
107610416	Tıp Fakültesi	6	MF-3	55	2			9830	---	488,28486	
	Muğla Sağlık Yüksekokulu										
107610522	Beslenme ve Diyetetik	4	YGS-2	50	2			1	---	---	
107610285	Fizyoterapi ve Rehabilitasyon	4	YGS-2	100	3		1, 87	20600	4570	470,82938	
107610294	Hemşirelik	4	YGS-2	275	7		1, 38, 87	126000	15100	346,09218	
107610531	Sağlık Yönetimi	4	YGS-6	40	1		1	---	---	---	
	Turizm İşletmeciliği ve Otelcilik Y.O.										
107610337	Konaklama İşletmeciliği	4	YGS-6	60	2		1, 4	394000	65900	288,35068	
107630147	Konaklama İşletmeciliği (İÖ)	4	YGS-6	60	2		1, 2, 4	534000	93300	266,90045	
107610346	Seyahat İşletmeciliği	4	YGS-6	60	2		1, 4	480000	82600	274,42671	
107630156	Seyahat İşletmeciliği (İÖ)	4	YGS-6	60	2		1, 2, 4	603000	106000	258,27645	
107610549	Yiyecek ve İçecek İşletmeciliği	4	YGS-6	40	1		1	---	---	---	
107630217	Yiyecek ve İçecek İşletmeciliği (İÖ)	4	YGS-6	40	1		1, 2	---	---	---	
	Fethiye Sağlık Yüksekokulu										
107610319	Hemşirelik	4	YGS-2	275	7		1, 38, 87	131000	15400	342,29888	
	MUSTAFA KEMAL ÜNİVERSİTESİ (HATAY)										
	Deniz Bilimleri ve Teknolojileri Fakültesi										
107710266	Su Ürünleri Mühendisliği	4	MF-2	25	1		17, 21, 86, 221, 817	---	---	---	
107710469	Dış Hekimliği Fakültesi	5	MF-3	50	2			---	---	---	
	Eğitim Fakültesi										
107710399	Bilgisayar ve Öğretim Teknolojileri Öğretmenliği	4	YGS-1	50	2			1	268000	12200	291,98468
107710327	Fen Bilgisi Öğretmenliği	4	MF-2	60	2			1	164000	13000	259,28898
107710018	İngilizce Öğretmenliği	4	DİL-1	70	2		1, 21, 77	9270	1010	401,25362	
107710406	Özel Eğitim Öğretmenliği	4	YGS-4	40	1			1	55400	14600	410,90065
107710027	Sınıf Öğretmenliği	4	TM-2	125	4			1	61600	9690	367,58242
107710036	Türkçe Öğretmenliği	4	TS-2	60	2			1	13500	1140	399,16725
	Fen-Edebiyat Fakültesi										
107710478	Antropoloji	4	TM-3	40	1			---	---	---	
107710045	Arkeoloji	4	TM-3	60	2			46	333000	243,68382	
107710054	Biyoloji	4	MF-2	20	1			46	---	---	
107710381	Coğrafya	4	TS-1	45	2			46	64300	328,34418	
107730164	Coğrafya (İÖ)	4	TS-1	45	2		2, 46	63400	---	328,97004	
107710072	Kimya	4	MF-2	20	1			46	---	---	
107710284	Matematik	4	MF-1	50	2			46	---	---	
107710081	Tarih	4	TS-2	75	2			46	170000	286,84333	
107730137	Tarih (İÖ)	4	TS-2	75	2		2, 46	202000	---	273,88441	
	İktisadi ve İdari Bilimler Fakültesi										
107710099	İktisat	4	TM-1	70	2			211000	---	278,37491	
107730094	İktisat (İÖ)	4	TM-1	70	2			2	269000	258,54411	
107710106	İşletme	4	TM-1	100	3			4	214000	277,15154	
107730031	İşletme (İÖ)	4	TM-1	100	3		2, 4	274000	---	256,82972	
107710115	Kamu Yönetimi	4	TM-2	80	2			4	140000	311,20153	
107730049	Kamu Yönetimi (İÖ)	4	TM-2	80	2		2, 4	201000	---	284,04752	
	Mimarlık Fakültesi										
107710415	Mimarlık	4	MF-4	50	2			42000	---	418,23311	
107710196	Peyzaj Mimarlığı	4	MF-4	60	2			212000	---	226,74668	

TABLO-4. Merkezi Yerleştirme İle Öğrenci Alan Yükseköğretim Lisans Programları

2013-ÖSYS TERCİH KILAVUZU

PROGRAM KODU (1)	PROGRAM ADI (2)	ÖĞR. SÜRE (3)	PUAN TÜRÜ (4)	GENEL KONT (5)	OKUL BİRİNCİSİ KONT (6)	MEB BURS (7)	ÖZEL KOŞUL VE AÇIKLAMALAR (8)	2012-ÖSYS 0,12BAŞARI SIRASI (9)	2012-ÖSYS EK PUANLI B.SIRA (10)	2012-ÖSYS EN KÜÇÜK PUAN (11)
	Mühendislik Fakültesi									
107710293	Bilgisayar Mühendisliği	4	MF-4	60	2		46, 221	109000	---	317,06877
107730155	Bilgisayar Mühendisliği (İÖ)	4	MF-4	60	2		2, 46, 221	134000	---	289,92472
107710124	Elektrik-Elektronik Mühendisliği	4	MF-4	60	2		46, 221	95300	---	334,62135
107730058	Elektrik-Elektronik Mühendisliği (İÖ)	4	MF-4	60	2		2, 46, 221	119000	---	306,24138
107710133	İnşaat Mühendisliği	4	MF-4	90	3		46, 221	92700	---	338,09071
107730067	İnşaat Mühendisliği (İÖ)	4	MF-4	90	3		2, 46, 221	111000	---	315,57188
107710142	Makine Mühendisliği	4	MF-4	95	3		46, 221	134000	---	289,70786
107730076	Makine Mühendisliği (İÖ)	4	MF-4	95	3		2, 46, 221	151000	---	273,41908
107710424	Petrol ve Doğalgaz Mühendisliği	4	MF-4	45	2		221	72900	---	366,29912
107730234	Petrol ve Doğalgaz Mühendisliği (İÖ)	4	MF-4	45	2		2, 221	106000	---	321,46507
107710169	Tayfur Ata Sökmen Tıp Fakültesi	6	MF-3	170	5			11600	---	483,39198
107710178	Veteriner Fakültesi	5	MF-3	55	2			130000	---	290,50692
	Ziraat Fakültesi									
107710336	Bahçe Bitkileri	4	MF-2	35	1			202000	---	228,21525
107710345	Bitki Koruma	4	MF-2	35	1			171000	---	252,63353
107710433	Biyosistem Mühendisliği	4	MF-4	35	1			226000	---	210,74155
107710187	Gıda Mühendisliği	4	MF-4	65	2			162000	---	263,95322
107710451	Tarım Ekonomisi	4	TM-1	40	1			---	---	---
107710354	Tarla Bitkileri	4	MF-3	35	1			213000	---	216,74521
107710363	Toprak Bilimi ve Bitki Besleme	4	MF-2	30	1			---	---	---
107710372	Zootekni	4	MF-2	20	1			---	---	---
	Fizik Tedavi ve Rehabilitasyon Yüksekokulu									
107710309	Fizyoterapi ve Rehabilitasyon	4	YGS-2	75	2		1	23300	5010	466,09199
	Hatay Sağlık Yüksekokulu									
107710442	Acil Yardım ve Afet Yönetimi	4	YGS-2	40	1		1, 232	---	---	---
107710239	Hemşirelik	4	YGS-2	90	3		1, 38	116000	14500	354,65018
	Turizm İşletmeciliği ve Otelcilik Y.O.									
107710248	Seyahat İşletmeciliği	4	YGS-6	60	2		1, 221	710000	123000	246,39617
107730101	Seyahat İşletmeciliği (İÖ)	4	YGS-6	60	2		1, 2, 221	820000	135000	235,33664
107710257	Turizm ve Otel İşletmeciliği	4	YGS-6	80	2		1, 221	591000	104000	259,74398
107730085	Turizm ve Otel İşletmeciliği (İÖ)	4	YGS-6	80	2		1, 2, 221	755000	129000	241,71006
	İskenderun Sivil Havacılık Yüksekokulu									
107710318	Sivil Hava Ulaştırma İşletmeciliği	4	YGS-6	60	2		1, 41	189000	30500	342,16216
107730225	Sivil Hava Ulaştırma İşletmeciliği (İÖ)	4	YGS-6	60	2		1, 2, 41	236000	37500	325,95107
	MUŞ ALPARSLAN ÜNİVERSİTESİ									
	Eğitim Fakültesi									
107810044	Fen Bilgisi Öğretmenliği	4	MF-2	70	2		1	---	---	---
107810053	İlköğretim Matematik Öğretmenliği	4	MF-1	50	2	5	1, 75	111000	12900	320,00516
107810017	Okul Öncesi Öğretmenliği	4	YGS-5	60	2		1	195000	27900	351,99842
107810071	Sınıf Öğretmenliği	4	TM-2	90	3		1	73900	10400	356,14235
107810114	Sosyal Bilgiler Öğretmenliği	4	TS-1	50	2		1	26400	1550	362,93813
107810026	Türkçe Öğretmenliği	4	TS-2	50	2		1	18400	1310	389,67745
	Fen-Edebiyat Fakültesi									
107810105	Felsefe	4	TM-3	50	2			309000	---	251,37950
107830048	Felsefe (İÖ)	4	TM-3	50	2		2	336000	---	242,90259
107810247	Kürt Dili ve Edebiyatı	4	TS-2	40	1			---	---	---
107810141	Tarih	4	TS-2	50	2			188000	---	279,36192
107830093	Tarih (İÖ)	4	TS-2	50	2		2	228000	---	264,67185
107810195	Türk Dili ve Edebiyatı	4	TS-2	50	2			199000	---	274,98574
107810202	Sosyoloji	4	TM-3	50	2			184000	---	296,94659
107830136	Sosyoloji (İÖ)	4	TM-3	50	2		2	225000	---	280,30194
	İktisadi ve İdari Bilimler Fakültesi									
107810186	İktisat	4	TM-1	45	2			294000	---	250,39014
107830127	İktisat (İÖ)	4	TM-1	45	2		2	336000	---	237,81953
107810238	İşletme	4	TM-1	40	1			---	---	---
107830154	İşletme (İÖ)	4	TM-1	40	1		2	---	---	---
107810159	Siyaset Bilimi ve Kamu Yönetimi	4	TM-2	45	2			197000	---	285,69559
107830109	Siyaset Bilimi ve Kamu Yönetimi (İÖ)	4	TM-2	45	2		2	251000	---	266,25771
	İslami İlimler Fakültesi									
107810229	İlahiyat	4	YGS-4	80	2		1, 17, 121, 708	200000	41300	349,43753
107830145	İlahiyat (İÖ)	4	YGS-4	80	2		1, 2, 17, 121, 708	205000	42100	348,08642
107810062	İlköğretim Din Kültürü ve Ahlak Bilgisi Öğretmenliği	4	YGS-4	85	3	11	1, 75	108000	25300	380,36529
107830057	İlköğretim Din Kültürü ve Ahlak Bilgisi Öğretmenliği (İÖ)	4	YGS-4	85	3		1, 2	129000	29200	371,70905
	Mühendislik-Mimarlık Fakültesi									
107810256	Bilgisayar Mühendisliği	4	MF-4	40	1		21	---	---	---
107830163	Bilgisayar Mühendisliği (İÖ)	4	MF-4	40	1		2, 21	---	---	---
	Sağlık Yüksekokulu									
107810035	Hemşirelik	4	YGS-2	60	2		1, 38	159000	16900	324,33560
107810168	Sağlık Kurumları Yöneticiliği	4	YGS-6	50	2		1	244000	38700	323,60649
	NAMIK KEMAL ÜNİVERSİTESİ (TEKİRDAĞ)									
	Fen-Edebiyat Fakültesi									
107910316	Alman Dili ve Edebiyatı	4	DİL-1	45	2		125, 127	28100	---	246,77487
107930065	Alman Dili ve Edebiyatı (İÖ)	4	DİL-1	45	2		2, 125, 127	33400	---	220,53525
107910228	Biyoloji	4	MF-2	20	1		46	---	---	---
107910264	Fransız Dili ve Edebiyatı	4	DİL-1	45	2		127, 129	31200	---	230,49543
107930074	Fransız Dili ve Edebiyatı (İÖ)	4	DİL-1	45	2		2, 127, 129	36000	---	206,95581
107910273	İngiliz Dili ve Edebiyatı	4	DİL-1	50	2		21	14600	---	349,96938
107910122	Kimya	4	MF-2	30	1		46	---	---	---
107910131	Matematik	4	MF-1	40	1		46	243000	---	213,39798

TABLO-4. Merkezi Yerleştirme İle Öğrenci Alan Yükseköğretim Lisans Programları

2013-ÖSYS TERCİH KILAVUZU

PROGRAM KODU (1)	PROGRAM ADI (2)	ÖĞR. SÜRE (3)	PUAN TÜRÜ (4)	GENEL KONT (5)	OKUL BİRİNCİSİ KONT (6)	MEB BURS (7)	ÖZEL KOŞUL VE AÇIKLAMALAR (8)	2012-ÖSYS 0,12BAŞARI SIRASI (9)	2012-ÖSYS EK PUANLI B.SIRA (10)	2012-ÖSYS EN KÜÇÜK PUAN (11)
107910334	Tarih	4	TS-2	45	2			80600	---	332,08318
107910291	Türk Dili ve Edebiyatı	4	TS-2	35	1			71400	---	338,09528
Güzel Sanatlar, Tasarım ve Mimarlık Fakültesi										
107910352	Mimarlık	4	MF-4	30	1			---	---	----
107910025	Peyzaj Mimarlığı	4	MF-4	30	1		46	176000	---	252,76564
İktisadi ve İdari Bilimler Fakültesi										
107910343	Çalışma Ekonomisi ve Endüstri İlişkileri	4	TM-1	40	1			---	---	----
107910325	İktisat	4	TM-1	45	2		46	200000	---	282,48155
107910307	İşletme	4	TM-1	45	2		46	208000	---	279,54120
107910361	Uluslararası İlişkiler	4	TM-2	40	1			---	---	----
107910097	Tıp Fakültesi	6	MF-3	85	3			10700	---	485,72689
Ziraat Fakültesi										
107910158	Bahçe Bitkileri	4	MF-2	35	1		46	212000	---	218,08087
107910167	Bitki Koruma	4	MF-2	35	1		46	181000	---	244,69690
107910282	Biyosistem Mühendisliği	4	MF-4	35	1		46	198000	---	236,76759
107910016	Gıda Mühendisliği	4	MF-4	65	2		46	126000	---	297,85584
107910246	Tarım Ekonomisi	4	TM-1	35	1		46	254000	---	263,20459
107910237	Tarımsal Biyoteknoloji	4	MF-3	35	1		46	---	---	----
107910194	Tarla Bitkileri	4	MF-3	35	1		46	217000	---	208,55239
107910201	Toprak Bilimi ve Bitki Besleme	4	MF-2	20	1		46	---	---	----
107910219	Zootekni	4	MF-2	30	1		46	---	---	----
Sağlık Yüksekokulu										
107910079	Hemşirelik	4	YGS-2	105	3		1, 38, 46, 87	138000	15800	337,46046
Çorlu Mühendislik Fakültesi										
107910113	Bilgisayar Mühendisliği	4	MF-4	60	2		46, 293	101000	---	327,23441
107930056	Bilgisayar Mühendisliği (İÖ)	4	MF-4	60	2		2, 46, 293	117000	---	308,54577
107910255	Biyomedikal Mühendisliği	4	MF-4	50	2		46, 293	57300	---	390,95305
107910043	Çevre Mühendisliği	4	MF-4	55	2		46, 293	175000	---	253,01074
107930011	Çevre Mühendisliği (İÖ)	4	MF-4	55	2		2, 46, 293	208000	---	230,07153
107910104	Elektronik ve Haberleşme Mühendisliği	4	MF-4	50	2		46, 293	77600	---	359,06417
107930038	Elektronik ve Haberleşme Mühendisliği (İÖ)	4	MF-4	50	2		2, 46, 293	93700	---	336,73802
107910052	İnşaat Mühendisliği	4	MF-4	60	2		46, 293	83300	---	350,77865
107910061	Makine Mühendisliği	4	MF-4	60	2		46, 293	108000	---	318,93732
107930029	Makine Mühendisliği (İÖ)	4	MF-4	60	2		2, 46, 293	124000	---	300,77366
107910088	Tekstil Mühendisliği	4	MF-4	50	2		46, 293	215000	---	224,86920
NECMETTİN ERBAKAN ÜNİVERSİTESİ (i KONYA)										
Ahmet Keleşoğlu Eğitim Fakültesi										
107010016	Almanca Öğretmenliği	4	DİL-1	55	2		1, 83, 127	24500	1500	268,98844
107010025	Bilgisayar ve Öğretim Teknolojileri Öğretmenliği	4	YGS-1	80	2		1	252000	10700	297,31580
107010034	Bilgisayar ve Öğretim Teknolojileri Öğretmenliği	4	YGS-1	40	1		1, 737	227000	8570	305,73446
107010061	Fen Bilgisi Öğretmenliği	4	MF-2	85	3		1	149000	12900	273,29152
107010097	İlköğretim Matematik Öğretmenliği	4	MF-1	80	2	7	1, 75	51500	8200	402,72324
107010104	İlköğretim Matematik Öğretmenliği	4	MF-1	40	1	4	1, 75, 737	63100	9330	384,09704
107010113	İngilizce Öğretmenliği	4	DİL-1	95	3		1, 77	7430	914	420,66891
107010149	Okul Öncesi Öğretmenliği	4	YGS-5	80	2		1	105000	19500	388,39412
107030074	Okul Öncesi Öğretmenliği (İÖ)	4	YGS-5	80	2		1, 2	113000	20500	383,87206
107010158	Rehberlik ve Psikolojik Danışmanlık	4	TM-3	85	3	17	75	20200	---	421,22775
107030083	Rehberlik ve Psikolojik Danışmanlık (İÖ)	4	TM-3	85	3		2	25900	---	411,72053
107010167	Sınıf Öğretmenliği	4	TM-2	125	4		1	51800	8950	377,82204
107010176	Sosyal Bilgiler Öğretmenliği	4	TS-1	95	3		1	18500	1360	374,70580
107010201	Türkçe Öğretmenliği	4	TS-2	85	3		1	10900	1050	405,39877
107010219	Türkçe Öğretmenliği	4	TS-2	40	1		1, 737	11800	1080	403,11671
107010228	Zihin Engelliler Öğretmenliği	4	YGS-4	100	3	33	1, 75, 80	46100	12400	419,00306
107030126	Zihin Engelliler Öğretmenliği (İÖ)	4	YGS-4	100	3		1, 2, 80	58100	15200	408,78077
107010404	Dış Hekimliği Fakültesi	5	MF-3	60	2			---	---	----
Fen Fakültesi										
107010494	Biyoteknoloji	4	MF-3	30	1			---	---	----
107010485	İstatistik	4	MF-1	40	1			---	---	----
107010413	Moleküler Biyoloji ve Genetik	4	MF-3	30	1			---	---	----
Havacılık ve Uzay Bilimleri Fakültesi										
107010591	Sivil Havacılık İşletmeciliği	4	TM-1	40	1		21	---	---	----
107030223	Sivil Havacılık İşletmeciliği (İÖ)	4	TM-1	40	1		2, 21	---	---	----
107010422	Uçak Mühendisliği	4	MF-4	35	1		17, 21, 86	---	---	----
İlahiyat Fakültesi										
107010237	İlahiyat	4	YGS-4	150	4		1, 17, 121, 708	61100	15900	406,55702
107030135	İlahiyat (İÖ)	4	YGS-4	150	4		1, 2, 17, 121, 708	106000	25100	380,87716
107010088	İlköğretim Din Kültürü ve Ahlak Bilgisi Öğretmenliği	4	YGS-4	95	3	12	1, 75	69400	17700	400,74958
107030047	İlköğretim Din Kültürü ve Ahlak Bilgisi Öğretmenliği (İÖ)	4	YGS-4	95	3		1, 2	90000	21900	388,80892
107010246	Meram Tıp Fakültesi	6	MF-3	230	6			7260	---	496,59079
Mühendislik ve Mimarlık Fakültesi										
107010501	Bilgisayar Mühendisliği	4	MF-4	40	1			---	---	----
107010255	Çevre Mühendisliği	4	MF-4	45	2		21	190000	---	242,56540
107010273	Elektrik-Elektronik Mühendisliği	4	MF-4	45	2			79000	---	357,06899
107010528	Endüstri Mühendisliği	4	MF-4	40	1		21	---	---	----
107010546	Enerji Sistemleri Mühendisliği	4	MF-4	40	1		21	---	---	----
107010264	Gıda Mühendisliği	4	MF-4	45	2		21	137000	---	286,97380
107010431	Harita Mühendisliği	4	MF-4	40	1			---	---	----
107010282	İnşaat Mühendisliği	4	MF-4	45	2			79900	---	355,72016
107010449	Makine Mühendisliği	4	MF-4	40	1		21	---	---	----
107010537	Mekatronik Mühendisliği	4	MF-4	40	1		21	---	---	----

TABLO-4. Merkezi Yerleştirme İle Öğrenci Alan Yükseköğretim Lisans Programları

2013-ÖSYS TERCİH KILAVUZU

PROGRAM KODU (1)	PROGRAM ADI (2)	ÖĞR. SÜRE (3)	PUAN TÜRÜ (4)	GENEL KONT (5)	OKUL BİRİNCİSİ KONT (6)	MEB BURS (7)	ÖZEL KOŞUL VE AÇIKLAMALAR (8)	2012-ÖSYS 0,12BAŞARI SIRASI (9)	2012-ÖSYS EK PUANLI B.SIRA (10)	2012-ÖSYS EN KÜÇÜK PUAN (11)	
107010458	Metalurji ve Malzeme Mühendisliği	4	MF-4	40	1			...	---	----	
107010519	Mimarlık	4	MF-4	40	1		21	...	---	----	
107010467	Şehir ve Bölge Planlama	4	MF-4	40	1		21	...	---	----	
	Sağlık Bilimleri Fakültesi										
107010555	Hemşirelik	4	MF-3	40	1			...	---	----	
107010564	Sağlık Yönetimi	4	TM-1	40	1			...	---	----	
	Sosyal ve Beşeri Bilimler Fakültesi										
107010334	Felsefe	4	TM-3	45	2		46	239000	---	275,27072	
107010573	Halkla İlişkiler ve Reklamcılık	4	TS-1	30	1			...	---	----	
107010343	İktisat	4	TM-1	45	2		46	181000	---	290,13010	
107030198	İktisat (İÖ)	4	TM-1	45	2		2, 46	...	---	----	
107010291	İşletme	4	TM-1	60	2		46	192000	---	285,81146	
107030144	İşletme (İÖ)	4	TM-1	60	2		2, 46	229000	---	271,85651	
107010307	Siyaset Bilimi ve Kamu Yönetimi	4	TM-2	55	2		46	97400	---	337,42648	
107030153	Siyaset Bilimi ve Kamu Yönetimi (İÖ)	4	TM-2	55	2		2, 46	139000	---	311,32710	
107010397	Sosyoloji	4	TM-3	45	2		46	134000	---	320,88351	
107010316	Tarih	4	TS-2	65	2		46	81400	---	331,64011	
107030162	Tarih (İÖ)	4	TS-2	65	2		2, 46	96500	---	322,54244	
107010325	Türk Dili ve Edebiyatı	4	TS-2	45	2			55400	---	349,67451	
107010352	Uluslararası İlişkiler	4	TM-2	55	2		21	133000	---	314,77877	
	Turizm Fakültesi										
107010361	Gastronomi ve Mutfak Sanatları	4	TS-1	45	2		46	36400	---	351,56657	
107030189	Gastronomi ve Mutfak Sanatları (İÖ)	4	TS-1	45	2		2, 46	45500	---	342,92433	
107010379	Turizm İşletmeciliği	4	TM-1	45	2		46	317000	---	243,56639	
107030171	Turizm İşletmeciliği (İÖ)	4	TM-1	45	2		2, 46	350000	---	233,28062	
107010388	Turizm Rehberliği	4	DİL-1	35	1		46	23300	---	277,22297	
	Uygulamalı Bilimler Yüksekokulu										
107010582	Bankacılık	4	YGS-6	40	1			1	...	----	
	Seydişehir Ahmet Cengiz Mühendislik Fakültesi										
107010476	Makine Mühendisliği	4	MF-4	85	3			...	---	----	
107030214	Makine Mühendisliği (İÖ)	4	MF-4	85	3		2	...	---	----	
	NEVŞEHİR ÜNİVERSİTESİ										
	Eğitim Fakültesi										
108010243	Fen Bilgisi Öğretmenliği	4	MF-2	40	1			1	...	----	
108010252	Sınıf Öğretmenliği	4	TM-2	40	1			1	...	----	
	Fen-Edebiyat Fakültesi										
108010173	Arkeoloji	4	TM-3	55	2			330000	---	244,82327	
108030123	Arkeoloji (İÖ)	4	TM-3	55	2		2	355000	---	236,64419	
108010261	Moleküler Biyoloji ve Genetik	4	MF-3	30	1			...	---	----	
108010216	Sosyoloji	4	TM-3	50	2			...	---	----	
108010094	Tarih	4	TS-2	55	2			131000	---	304,10370	
108030044	Tarih (İÖ)	4	TS-2	55	2		2	176000	---	284,00655	
108010067	Türk Dili ve Edebiyatı	4	TS-2	50	2			81000	---	331,88967	
108030089	Türk Dili ve Edebiyatı (İÖ)	4	TS-2	50	2		2		---		
	İktisadi ve İdari Bilimler Fakültesi										
108010013	İktisat	4	TM-1	80	2		21	240000	---	268,13541	
108030017	İktisat (İÖ)	4	TM-1	80	2		2, 21	285000	---	253,28801	
108010022	İşletme	4	TM-1	70	2		21	225000	---	273,08964	
108030035	İşletme (İÖ)	4	TM-1	70	2		2, 21	282000	---	254,17699	
108010164	Kamu Yönetimi	4	TM-2	55	2		21	161000	---	300,63096	
108010049	Turizm İşletmeciliği ve Otelcilik	4	TM-1	60	2		21	288000	---	252,20886	
108030026	Turizm İşletmeciliği ve Otelcilik (İÖ)	4	TM-1	60	2		2, 21	322000	---	242,05873	
	Mühendislik-Mimarlık Fakültesi										
108010225	Çevre Mühendisliği	4	MF-4	40	1			...	---	----	
108010234	Gıda Mühendisliği	4	MF-4	40	1			...	---	----	
108010279	Metalurji ve Malzeme Mühendisliği	4	MF-4	40	1			...	---	----	
	Turizm Fakültesi										
108010137	Gastronomi ve Mutfak Sanatları	4	TS-1	18	1			24500	---	365,43104	
108010128	Gastronomi ve Mutfak Sanatları (M.T.O.K.)	4	YGS-4	8	1		62	244000	---	338,75938	
108010146	Turizm İşletmeciliği	4	TM-1	32	1			268000	---	258,85276	
108030105	Turizm İşletmeciliği (İÖ)	4	TM-1	32	1		2	304000	---	247,53794	
108010155	Turizm İşletmeciliği (M.T.O.K.)	4	YGS-6	14	1		62	627000	---	255,53248	
108030114	Turizm İşletmeciliği (M.T.O.K.) (İÖ)	4	YGS-6	14	1		2, 62	754000	---	241,88568	
108010031	Turizm Rehberliği	4	DİL-1	39	1		77, 80	21300	---	291,83368	
108010207	Turizm Rehberliği (M.T.O.K.)	4	DİL-1	17	1		62, 77, 80		---		
	Semra ve Vefa Küçük Sağlık Yüksekokulu										
108010058	Hemşirelik	4	YGS-2	90	3		1, 38, 87	137000	15800	337,90642	
	NİĞDE ÜNİVERSİTESİ										
	Eğitim Fakültesi										
108110012	Fen Bilgisi Öğretmenliği	4	MF-2	55	2			1	173000	13100	251,09150
108110375	İlköğretim Matematik Öğretmenliği	4	MF-1	50	2	5	1, 75	----	
108110339	Rehberlik ve Psikolojik Danışmanlık	4	TM-3	50	2	10	75	...	---	----	
108110021	Sınıf Öğretmenliği	4	TM-2	105	3		1	65100	9940	364,19501	
108110039	Sosyal Bilgiler Öğretmenliği	4	TS-1	90	3		1	24600	1510	365,33361	
108110048	Türkçe Öğretmenliği	4	TS-2	60	2		1	14600	1190	396,87101	
	Fen-Edebiyat Fakültesi										
108110057	Biyoloji	4	MF-2	20	1			...	---	----	
108110393	Çağdaş Türk Lehçeleri ve Edebiyatları	4	TS-2	40	1			...	---	----	
108110075	Kimya	4	MF-2	20	1			...	---	----	
108110084	Matematik	4	MF-1	30	1			...	---	----	

TABLO-4. Merkezi Yerleştirme İle Öğrenci Alan Yükseköğretim Lisans Programları

2013-ÖSYS TERCİH KILAVUZU

PROGRAM KODU (1)	PROGRAM ADI (2)	ÖGR. SÜRE (3)	PUAN TÜRÜ (4)	GENEL KONT (5)	OKUL BİRİNCİSİ KONT (6)	MEB BURS (7)	ÖZEL KOŞUL VE AÇIKLAMALAR (8)	2012-ÖSYS 0,12BAŞARI SIRASI (9)	2012-ÖSYS EK PUANLI B.SIRA (10)	2012-ÖSYS EN KÜÇÜK PUAN (11)
108110303	Sanat Tarihi	4	TS-2	60	2			151000	---	294,79008
108110296	Sosyoloji	4	TM-3	65	2			162000	---	306,58073
108110093	Tarih	4	TS-2	70	2			161000	---	290,37815
108130185	Tarih (İÖ)	4	TS-2	70	2		2	194000	---	276,88813
108110109	Türk Dili ve Edebiyatı	4	TS-2	80	2			68500	---	340,11671
108130043	Türk Dili ve Edebiyatı (İÖ)	4	TS-2	80	2		2		---	
İktisadi ve İdari Bilimler Fakültesi										
108110118	İktisat	4	TM-1	125	4			258000	---	261,85141
108130113	İktisat (İÖ)	4	TM-1	125	4		2	302000	---	247,96974
108110127	İşletme	4	TM-1	125	4			250000	---	264,47287
108130167	İşletme (İÖ)	4	TM-1	125	4		2	294000	---	250,60295
108110136	Kamu Yönetimi	4	TM-2	75	2			154000	---	303,98567
108130158	Kamu Yönetimi (İÖ)	4	TM-2	75	2		2	206000	---	282,33524
108110312	Siyaset Bilimi ve Uluslararası İlişkiler	4	TM-2	65	2			166000	---	298,33007
Mimarlık Fakültesi										
108110357	Mimarlık	4	MF-4	40	1			---	---	----
Mühendislik Fakültesi										
108110287	Çevre Mühendisliği	4	MF-4	60	2			214000	---	225,31363
108110145	Elektrik-Elektronik Mühendisliği	4	MF-4	65	2		17, 21, 86	108000	---	319,34857
108130255	Elektrik-Elektronik Mühendisliği (İÖ)	4	MF-4	65	2		2, 17, 21, 86	128000	---	296,61696
108110366	Gıda Mühendisliği	4	MF-4	50	2			---	---	----
108110154	İnşaat Mühendisliği	4	MF-4	65	2			102000	---	326,70472
108130237	İnşaat Mühendisliği (İÖ)	4	MF-4	65	2		2	115000	---	310,70103
108110163	Jeoloji Mühendisliği	4	MF-4	20	1			---	---	----
108110278	Maden Mühendisliği	4	MF-4	20	1			---	---	----
108110172	Makine Mühendisliği	4	MF-4	70	2		17, 21, 86	139000	---	284,29001
108130228	Makine Mühendisliği (İÖ)	4	MF-4	70	2		2, 17, 21, 86	154000	---	270,86199
108110348	Mekatronik Mühendisliği	4	MF-4	60	2			---	---	----
Tarım Bilimleri ve Teknolojileri Fakültesi										
108110384	Bitkisel Üretim ve Teknolojileri	4	MF-2	30	1		17, 21, 86, 788	---	---	----
108110409	Tarımsal Genetik Mühendisliği	4	MF-3	30	1		17, 21, 86, 788	---	---	----
Niğde Zübeyde Hanım Sağlık Yüksekokulu										
108110181	Ebelik	4	YGS-2	55	2		1, 38, 78, 87	182000	18100	311,85497
108110199	Hemşirelik	4	YGS-2	95	3		1, 38, 87	126000	15100	346,10976
Beden Eğitimi ve Spor Yüksekokulu										
108110321	Spor Yöneticiliği	4	YGS-5	55	2		1	455000	46500	298,29085
NIŞANTAŞI ÜNİVERSİTESİ (İSTANBUL)										
İktisadi, İdari ve Sosyal Bilimler Fakültesi										
204510301	Bankacılık ve Finans (Tam Burslu)	4	TM-1	6			3, 46, 721	---	---	----
204510319	Bankacılık ve Finans (%50 Burslu)	4	TM-1	54			3, 46, 721	---	---	----
204510328	Ekonomi (Tam Burslu)	4	TM-1	6			3, 46, 721	---	---	----
204510337	Ekonomi (%50 Burslu)	4	TM-1	54			3, 46, 721	---	---	----
204510346	Ekonomi ve Finans (Tam Burslu)	4	TM-1	6			3, 46, 721	---	---	----
204510355	Ekonomi ve Finans (%50 Burslu)	4	TM-1	54			3, 46, 721	---	---	----
204510364	İşletme (Tam Burslu)	4	TM-1	6			3, 46, 721	---	---	----
204510373	İşletme (%50 Burslu)	4	TM-1	54			3, 46, 721	---	---	----
204510382	Muhasebe ve Finans Yönetimi (Tam Burslu)	4	TM-1	6			3, 46, 721	---	---	----
204510391	Muhasebe ve Finans Yönetimi (%50 Burslu)	4	TM-1	54			3, 46, 721	---	---	----
204510019	Psikoloji (Ücretli)	4	TM-3	63			21, 721	---	---	----
204510028	Psikoloji (Tam Burslu)	4	TM-3	7			3, 21, 721	---	---	----
204510407	Psikoloji (İngilizce) (Ücretli)	4	TM-3	54			17, 21, 28, 721	---	---	----
204510416	Psikoloji (İngilizce) (Tam Burslu)	4	TM-3	6			3, 17, 21, 28, 721	---	---	----
204510046	Sağlık Yönetimi (Tam Burslu)	4	TM-1	6			3, 46, 721	---	---	----
204510231	Sağlık Yönetimi (%50 Burslu)	4	TM-1	54			3, 46, 721	---	---	----
204510082	Sivil Hava Ulaştırma İşletmeciliği (Tam Burslu)	4	TM-1	6			3, 21, 721	---	---	----
204510249	Sivil Hava Ulaştırma İşletmeciliği (%50 Burslu)	4	TM-1	54			3, 21, 721	---	---	----
204510425	Siyaset Bilimi ve Kamu Yönetimi (Tam Burslu)	4	TM-2	6			3, 46, 721	---	---	----
204510434	Siyaset Bilimi ve Kamu Yönetimi (%50 Burslu)	4	TM-2	54			3, 46, 721	---	---	----
204510443	Uluslararası İlişkiler (Tam Burslu)	4	TM-2	6			3, 46, 721	---	---	----
204510452	Uluslararası İlişkiler (%50 Burslu)	4	TM-2	54			3, 46, 721	---	---	----
204510055	Sosyal Hizmet (Ücretli)	4	TM-3	19			46, 721	---	---	----
204510064	Sosyal Hizmet (Tam Burslu)	4	TM-3	6			3, 46, 721	---	---	----
204510258	Sosyal Hizmet (%50 Burslu)	4	TM-3	25			3, 46, 721	---	---	----
204510267	Sosyal Hizmet (%25 Burslu)	4	TM-3	10			3, 46, 721	---	---	----
204510107	Uluslararası Ticaret ve Lojistik (Tam Burslu)	4	TM-1	6			3, 21, 721	---	---	----
204510276	Uluslararası Ticaret ve Lojistik (%50 Burslu)	4	TM-1	54			3, 21, 721	---	---	----
Mühendislik-Mimarlık Fakültesi										
204510461	Bilgisayar Mühendisliği (Tam Burslu)	4	MF-4	6			3, 46, 721	---	---	----
204510479	Bilgisayar Mühendisliği (%50 Burslu)	4	MF-4	54			3, 46, 721	---	---	----
204510488	Endüstri Mühendisliği (Tam Burslu)	4	MF-4	6			3, 46, 721	---	---	----
204510497	Endüstri Mühendisliği (%50 Burslu)	4	MF-4	54			3, 46, 721	---	---	----
204510134	İnşaat Mühendisliği (Ücretli)	4	MF-4	30			46, 721	---	---	----
204510143	İnşaat Mühendisliği (Tam Burslu)	4	MF-4	6			3, 46, 721	---	---	----
204510285	İnşaat Mühendisliği (%50 Burslu)	4	MF-4	24			3, 46, 721	---	---	----
204510504	Makine Mühendisliği (Tam Burslu)	4	MF-4	6			3, 46, 721	---	---	----
204510513	Makine Mühendisliği (%50 Burslu)	4	MF-4	54			3, 46, 721	---	---	----
204510116	Mimarlık (Ücretli)	4	MF-4	45			46, 721	---	---	----
204510125	Mimarlık (Tam Burslu)	4	MF-4	6			3, 46, 721	---	---	----
204510294	Mimarlık (%50 Burslu)	4	MF-4	9			3, 46, 721	---	---	----
Sanat ve Tasarım Fakültesi										

TABLO-4. Merkezi Yerleştirme İle Öğrenci Alan Yükseköğretim Lisans Programları

2013-ÖSYS TERCİH KILAVUZU

PROGRAM KODU (1)	PROGRAM ADI (2)	ÖĞR. SÜRE (3)	PUAN TÜRÜ (4)	GENEL KONT (5)	OKUL BİRİNCİSİ KONT (6)	MEB BURS (7)	ÖZEL KOŞUL VE AÇIKLAMALAR (8)	2012-ÖSYS 0,12BAŞARI SIRASI (9)	2012-ÖSYS EK PUANLI B.SIRA (10)	2012-ÖSYS EN KÜÇÜK PUAN (11)
204510522	Radyo, Televizyon ve Sinema (Tam Burslu)	4	TS-1	6			3, 46, 721	...	---	----
204510531	Radyo, Televizyon ve Sinema (%50 Burslu)	4	TS-1	54			3, 46, 721	...	---	----
NUH NACI YAZGAN ÜNİVERSİTESİ (KAYSERİ)										
Güzel Sanatlar ve Tasarım Fakültesi										
204610133	Mimarlık (Ücretli)	4	MF-4	20			775	147000	---	276,71813
204610142	Mimarlık (Tam Burslu)	4	MF-4	5			3, 775	35800	---	429,85497
204610151	Mimarlık (%50 Burslu)	4	MF-4	20			3, 775	74500	---	363,70666
İktisadi ve İdari Bilimler Fakültesi										
204610054	İktisat (Tam Burslu)	4	TM-1	10			3, 775	190000	---	286,45411
204610169	İktisat (%75 Burslu)	4	TM-1	10			3, 775	266000	---	259,52423
204610063	İktisat (%50 Burslu)	4	TM-1	35			3, 775	370000	---	226,69813
204610178	İktisat (%25 Burslu)	4	TM-1	5			3, 775	---	---	---
204610099	İşletme (Tam Burslu)	4	TM-1	10			3, 775	175000	---	293,00372
204610187	İşletme (%75 Burslu)	4	TM-1	10			3, 775	248000	---	265,37253
204610081	İşletme (%50 Burslu)	4	TM-1	40			3, 775	340000	---	236,36843
204610196	İşletme (%25 Burslu)	4	TM-1	5			3, 775	382000	---	221,85714
204610203	Siyaset Bilimi ve Kamu Yönetimi (Tam Burslu)	4	TM-2	5			3, 775	---	---	----
204610212	Siyaset Bilimi ve Kamu Yönetimi (%75 Burslu)	4	TM-2	5			3, 775	---	---	----
204610221	Siyaset Bilimi ve Kamu Yönetimi (%50 Burslu)	4	TM-2	35			3, 775	---	---	----
204610239	Siyaset Bilimi ve Kamu Yönetimi (%25 Burslu)	4	TM-2	5			3, 775	---	---	----
Mühendislik Fakültesi										
204610106	Elektrik-Elektronik Mühendisliği (Tam Burslu)	4	MF-4	6			3, 775	73800	---	364,80455
204610115	Elektrik-Elektronik Mühendisliği (%50 Burslu)	4	MF-4	44			3, 775	220000	---	219,99856
204610124	Elektrik-Elektronik Mühendisliği (%25 Burslu)	4	MF-4	5			3, 775	---	---	----
204610018	İnşaat Mühendisliği (Ücretli)	4	MF-4	20			775	204000	---	233,15109
204610027	İnşaat Mühendisliği (Tam Burslu)	4	MF-4	6			3, 775	76400	---	360,86803
204610036	İnşaat Mühendisliği (%50 Burslu)	4	MF-4	29			3, 775	144000	---	279,36752
Sağlık Bilimleri Fakültesi										
204610248	Beslenme ve Diyetetik (Ücretli)	4	MF-3	15			775	---	---	----
204610257	Beslenme ve Diyetetik (Tam Burslu)	4	MF-3	5			3, 775	---	---	----
204610266	Beslenme ve Diyetetik (%50 Burslu)	4	MF-3	25			3, 775	---	---	----
204610275	Hemşirelik ve Sağlık Hizmetleri (Tam Burslu)	4	MF-3	4			3, 38, 775	---	---	----
204610293	Hemşirelik ve Sağlık Hizmetleri (%50 Burslu)	4	MF-3	26			3, 38, 775	---	---	----
204610284	Hemşirelik ve Sağlık Hizmetleri (%25 Burslu)	4	MF-3	5			3, 38, 775	---	---	----
OKAN ÜNİVERSİTESİ (İSTANBUL)										
Eğitim Fakültesi										
204712225	İngilizce Öğretmenliği (Ücretli)	4	DİL-1	20			1, 21, 270	---	---	----
204712207	İngilizce Öğretmenliği (Tam Burslu)	4	DİL-1	5			1, 3, 21, 270	---	---	----
204712216	İngilizce Öğretmenliği (%50 Burslu)	4	DİL-1	25			1, 3, 21, 270	---	---	----
204712234	Okul Öncesi Öğretmenliği (Ücretli)	4	YGS-5	21			1, 270	---	---	----
204712243	Okul Öncesi Öğretmenliği (Tam Burslu)	4	YGS-5	3			1, 3, 270	---	---	----
204712252	Okul Öncesi Öğretmenliği (%50 Burslu)	4	YGS-5	6			1, 3, 270	---	---	----
204712146	Rehberlik ve Psikolojik Danışmanlık (Ücretli)	4	TM-3	55			21, 270	297000	---	255,32549
204712155	Rehberlik ve Psikolojik Danışmanlık (Tam Burslu)	4	TM-3	8			3, 21, 270	26900	---	410,27003
204712164	Rehberlik ve Psikolojik Danışmanlık (%50 Burslu)	4	TM-3	12			3, 21, 270	92500	---	346,39857
İnsan ve Toplum Bilimleri Fakültesi										
204711712	Mütercim-Tercümanlık (Arapça) (Ücretli)	4	DİL-3	8			121, 270	---	---	----
204711721	Mütercim-Tercümanlık (Arapça) (Tam Burslu)	4	DİL-3	2			3, 121, 270	3900	---	457,86060
204711739	Mütercim-Tercümanlık (Arapça) (%50 Burslu)	4	DİL-3	10			3, 121, 270	34600	---	276,62107
204710071	Mütercim-Tercümanlık (Çince) (Ücretli)	4	DİL-3	5			270, 285	---	---	----
204710089	Mütercim-Tercümanlık (Çince) (Tam Burslu)	4	DİL-3	3			3, 270, 285	1930	---	481,24118
204710098	Mütercim-Tercümanlık (Çince) (%50 Burslu)	4	DİL-3	22			3, 270, 285	31200	---	294,79249
204710105	Mütercim-Tercümanlık (İngilizce) (Ücretli)	4	DİL-1	5			21, 270	---	---	----
204710114	Mütercim-Tercümanlık (İngilizce) (Tam Burslu)	4	DİL-1	3			3, 21, 270	1250	---	496,24336
204710123	Mütercim-Tercümanlık (İngilizce) (%50 Burslu)	4	DİL-1	22			3, 21, 270	10000	---	393,96304
204710132	Mütercim-Tercümanlık (Rusça) (Ücretli)	4	DİL-3	5			115, 270	---	---	----
204710141	Mütercim-Tercümanlık (Rusça) (Tam Burslu)	4	DİL-3	3			3, 115, 270	2460	---	473,79394
204710159	Mütercim-Tercümanlık (Rusça) (% 50 Burslu)	4	DİL-3	22			3, 115, 270	25400	---	322,51943
204710168	Psikoloji (Ücretli)	4	TM-3	53			17, 21, 86, 270	341000	---	241,28710
204710177	Psikoloji (Tam Burslu)	4	TM-3	7			3, 17, 21, 86, 270	19800	---	421,84597
204710186	Psikoloji (%50 Burslu)	4	TM-3	10			3, 17, 21, 86, 270	---	---	----
204710195	Sosyoloji (Ücretli)	4	TM-3	4			21, 270	---	---	----
204710202	Sosyoloji (Tam Burslu)	4	TM-3	2			3, 21, 270	83400	---	352,93759
204711148	Sosyoloji (%50 Burslu)	4	TM-3	14			3, 21, 270	---	---	----
Güzel Sanatlar Fakültesi										
204712067	Endüstri Ürünleri Tasarımı (Ücretli)	4	MF-4	15			21, 270	---	---	----
204712076	Endüstri Ürünleri Tasarımı (Tam Burslu)	4	MF-4	3			3, 21, 270	62400	---	382,72242
204712085	Endüstri Ürünleri Tasarımı (%50 Burslu)	4	MF-4	12			3, 21, 270	---	---	----
204712101	Moda Tasarımı (Ücretli)	4	TM-3	8			21, 270	---	---	----
204712119	Moda Tasarımı (Tam Burslu)	4	TM-3	3			3, 21, 270	131000	---	322,64555
204712128	Moda Tasarımı (%50 Burslu)	4	TM-3	19			3, 21, 270	---	---	----
204711757	Sanat ve Tasarım Yönetimi (Ücretli)	4	TS-2	10			21, 270	---	---	----
204711766	Sanat ve Tasarım Yönetimi (Tam Burslu)	4	TS-2	3			3, 21, 270	36300	---	366,59345
204711775	Sanat ve Tasarım Yönetimi (%50 Burslu)	4	TS-2	17			3, 21, 270	160000	---	290,96026
204710908	Sinema ve Televizyon (Ücretli)	4	TS-1	5			21, 270	---	---	----
204710917	Sinema ve Televizyon (Tam Burslu)	4	TS-1	4			3, 21, 270	13000	---	385,52008
204710926	Sinema ve Televizyon (%50 Burslu)	4	TS-1	31			3, 21, 270	103000	---	304,42846
204711078	Hukuk Fakültesi (Ücretli)	4	TM-2	160			21, 270	149000	---	306,52721
204711051	Hukuk Fakültesi (Tam Burslu)	4	TM-2	20			3, 21, 270	15900	---	430,92991
204711069	Hukuk Fakültesi (%50 Burslu)	4	TM-2	20			3, 21, 270	---	---	----

TABLO-4. Merkezi Yerleştirme İle Öğrenci Alan Yükseköğretim Lisans Programları

2013-ÖSYS TERCİH KILAVUZU

PROGRAM KODU (1)	PROGRAM ADI (2)	ÖĞR. SÜRE (3)	PUAN TÜRÜ (4)	GENEL KONT (5)	OKUL BİRİNCİSİ KONT (6)	MEB BURS (7)	ÖZEL KOŞUL VE AÇIKLAMALAR (8)	2012-ÖSYS 0,12BAŞARI SIRASI (9)	2012-ÖSYS EK PUANLI B.SIRA (10)	2012-ÖSYS EN KÜÇÜK PUAN (11)
İktisadi ve İdari Bilimler Fakültesi										
204710211	Bankacılık ve Finans (İngilizce) (Ücretli)	4	TM-1	4			17, 21, 28, 270		---	
204710229	Bankacılık ve Finans (İngilizce) (Tam Burslu)	4	TM-1	4			3, 17, 21, 28, 270	69600	---	356,74174
204710238	Bankacılık ve Finans (İngilizce) (%50 Burslu)	4	TM-1	28			3, 17, 21, 28, 270	348000	---	234,07014
204711227	Bankacılık ve Finans (İngilizce) (%25 Burslu)	4	TM-1	4			3, 17, 21, 28, 270	...	---	----
204710247	İşletme (Ücretli)	4	TM-1	7			21, 270		---	----
204710256	İşletme (Tam Burslu)	4	TM-1	4			3, 21, 270	...	---	----
204710265	İşletme (%50 Burslu)	4	TM-1	25			3, 21, 270	...	---	----
204711236	İşletme (%25 Burslu)	4	TM-1	4			3, 21, 270	...	---	----
204710274	İşletme (İngilizce) (Ücretli)	4	TM-1	7			17, 21, 28, 270		---	----
204710283	İşletme (İngilizce) (Tam Burslu)	4	TM-1	4			3, 17, 21, 28, 270	50200	---	377,47670
204710292	İşletme (İngilizce) (%50 Burslu)	4	TM-1	25			3, 17, 21, 28, 270	303000	---	247,74753
204711245	İşletme (İngilizce) (%25 Burslu)	4	TM-1	4			3, 17, 21, 28, 270	...	---	----
204710308	Sağlık Yönetimi (Ücretli)	4	TM-1	7			21, 270		---	----
204710317	Sağlık Yönetimi (Tam Burslu)	4	TM-1	4			3, 21, 270	56400	---	370,37544
204710326	Sağlık Yönetimi (%50 Burslu)	4	TM-1	25			3, 21, 270	219000	---	275,34742
204711254	Sağlık Yönetimi (%25 Burslu)	4	TM-1	4			3, 21, 270	...	---	----
204710335	Uluslararası İlişkiler (Ücretli)	4	TM-2	7			21, 270	...	---	----
204710344	Uluslararası İlişkiler (Tam Burslu)	4	TM-2	4			3, 21, 270	...	---	----
204710353	Uluslararası İlişkiler (%50 Burslu)	4	TM-2	25			3, 21, 270	...	---	----
204711263	Uluslararası İlişkiler (%25 Burslu)	4	TM-2	4			3, 21, 270	...	---	----
204710362	Uluslararası İlişkiler (İngilizce) (Ücretli)	4	TM-2	5			17, 21, 28, 270		---	----
204710371	Uluslararası İlişkiler (İngilizce) (Tam Burslu)	4	TM-2	5			3, 17, 21, 28, 270	40400	---	391,27337
204710389	Uluslararası İlişkiler (İngilizce) (%50 Burslu)	4	TM-2	30			3, 17, 21, 28, 270	247000	---	267,63636
204711272	Uluslararası İlişkiler (İngilizce) (%25 Burslu)	4	TM-2	5			3, 17, 21, 28, 270	...	---	----
204710398	Uluslararası Lojistik (Ücretli)	4	TM-1	5			21, 270	...	---	----
204710405	Uluslararası Lojistik (Tam Burslu)	4	TM-1	5			3, 21, 270	...	---	----
204710414	Uluslararası Lojistik (%50 Burslu)	4	TM-1	30			3, 21, 270	...	---	----
204711281	Uluslararası Lojistik (%25 Burslu)	4	TM-1	5			3, 21, 270	...	---	----
204711306	Uluslararası Lojistik (İngilizce) (Ücretli)	4	TM-1	7			17, 21, 28, 270		---	----
204711315	Uluslararası Lojistik (İngilizce) (Tam Burslu)	4	TM-1	4			3, 17, 21, 28, 270	46800	---	381,75558
204711324	Uluslararası Lojistik (İngilizce) (%50 Burslu)	4	TM-1	25			3, 17, 21, 28, 270	247000	---	265,68185
204711299	Uluslararası Lojistik (İngilizce) (%25 Burslu)	4	TM-1	4			3, 17, 21, 28, 270	...	---	----
204710423	Uluslararası Ticaret (Ücretli)	4	TM-1	5			21, 270	...	---	----
204710432	Uluslararası Ticaret (Tam Burslu)	4	TM-1	5			3, 21, 270	59600	---	366,80203
204710441	Uluslararası Ticaret (%50 Burslu)	4	TM-1	30			3, 21, 270	292000	---	251,22646
204711333	Uluslararası Ticaret (%25 Burslu)	4	TM-1	5			3, 21, 270	...	---	----
204711924	Uluslararası Ticaret (İngilizce) (Ücretli)	4	TM-1	7			17, 21, 28, 270		---	----
204711933	Uluslararası Ticaret (İngilizce) (Tam Burslu)	4	TM-1	4			3, 17, 21, 28, 270	50400	---	377,28599
204711942	Uluslararası Ticaret (İngilizce) (%50 Burslu)	4	TM-1	25			3, 17, 21, 28, 270	241000	---	267,58432
204712322	Uluslararası Ticaret (İngilizce) (%25 Burslu)	4	TM-1	4			3, 17, 21, 28, 270	...	---	----
Mühendislik-Mimarlık Fakültesi										
204710459	Bilgisayar Mühendisliği (Ücretli)	4	MF-4	3			21, 270		---	----
204710468	Bilgisayar Mühendisliği (Tam Burslu)	4	MF-4	2			3, 21, 270	47900	---	407,20058
204710477	Bilgisayar Mühendisliği (%50 Burslu)	4	MF-4	15			3, 21, 270	219000	---	220,74381
204711899	Bilgisayar Mühendisliği (İngilizce) (Ücretli)	4	MF-4	3			17, 21, 28, 270		---	----
204711906	Bilgisayar Mühendisliği (İngilizce) (Tam Burslu)	4	MF-4	2			3, 17, 21, 28, 270	41700	---	418,78779
204711915	Bilgisayar Mühendisliği (İngilizce) (%50 Burslu)	4	MF-4	15			3, 17, 21, 28, 270	220000	---	220,33517
204710486	Elektrik-Elektronik Mühendisliği (İngilizce) (Ücretli)	4	MF-4	4			17, 21, 28, 270		---	----
204710495	Elektrik-Elektronik Mühendisliği (İngilizce) (Tam Burslu)	4	MF-4	3			3, 17, 21, 28, 270	46600	---	409,44825
204710502	Elektrik-Elektronik Mühendisliği (İngilizce) (%50 Burslu)	4	MF-4	20			3, 17, 21, 28, 270	152000	---	272,02111
204711351	Elektrik-Elektronik Mühendisliği (İngilizce) (%25 Burslu)	4	MF-4	3			3, 17, 21, 28, 270	...	---	----
204710511	Endüstri Mühendisliği (Ücretli)	4	MF-4	4			21, 270		---	----
204710529	Endüstri Mühendisliği (Tam Burslu)	4	MF-4	3			3, 21, 270	45200	---	412,18692
204710538	Endüstri Mühendisliği (%50 Burslu)	4	MF-4	20			3, 21, 270	162000	---	263,58179
204711369	Endüstri Mühendisliği (%25 Burslu)	4	MF-4	3			3, 21, 270	...	---	----
204711378	Endüstri Mühendisliği (İngilizce) (Ücretli)	4	MF-4	4			17, 21, 28, 270		---	----
204711387	Endüstri Mühendisliği (İngilizce) (Tam Burslu)	4	MF-4	3			3, 17, 21, 28, 270	38600	---	424,40955
204711396	Endüstri Mühendisliği (İngilizce) (%50 Burslu)	4	MF-4	20			3, 17, 21, 28, 270	139000	---	284,56564
204711403	Endüstri Mühendisliği (İngilizce) (%25 Burslu)	4	MF-4	3			3, 17, 21, 28, 270	...	---	----
204712031	Enerji Sistemleri Mühendisliği (İngilizce) (Ücretli)	4	MF-4	4			17, 21, 28, 270		---	----
204712049	Enerji Sistemleri Mühendisliği (İngilizce) (Tam Burslu)	4	MF-4	3			3, 17, 21, 28, 270	53600	---	397,07680
204712058	Enerji Sistemleri Mühendisliği (İngilizce) (%50 Burslu)	4	MF-4	20			3, 17, 21, 28, 270	...	---	----
204712331	Enerji Sistemleri Mühendisliği (İngilizce) (%25 Burslu)	4	MF-4	3			3, 17, 21, 28, 270	...	---	----
204712173	Genetik ve Biyomühendislik (Ücretli)	4	MF-3	3			21, 270		---	----
204712182	Genetik ve Biyomühendislik (Tam Burslu)	4	MF-3	2			3, 21, 270	...	---	----
204712191	Genetik ve Biyomühendislik (%50 Burslu)	4	MF-3	15			3, 21, 270	...	---	----
204712367	Geomatik Mühendisliği (Ücretli)	4	MF-4	3			21, 270	...	---	----
204712376	Geomatik Mühendisliği (Tam Burslu)	4	MF-4	2			3, 21, 270	...	---	----
204712385	Geomatik Mühendisliği (%50 Burslu)	4	MF-4	15			3, 21, 270	...	---	----
204711881	Gıda Mühendisliği (İngilizce) (Ücretli)	4	MF-4	4			17, 21, 28, 270		---	----
204711863	Gıda Mühendisliği (İngilizce) (Tam Burslu)	4	MF-4	3			3, 17, 21, 28, 270	59900	---	386,66858
204711872	Gıda Mühendisliği (İngilizce) (%50 Burslu)	4	MF-4	20			3, 17, 21, 28, 270	218000	---	222,34577
204712349	Gıda Mühendisliği (İngilizce) (%25 Burslu)	4	MF-4	3			3, 17, 21, 28, 270	...	---	----
204712297	İnşaat Mühendisliği (Ücretli)	4	MF-4	25			21, 270	...	---	----
204712304	İnşaat Mühendisliği (Tam Burslu)	4	MF-4	5			3, 21, 270	...	---	----
204712313	İnşaat Mühendisliği (%50 Burslu)	4	MF-4	20			3, 21, 270	...	---	----
204711121	İnşaat Mühendisliği (İngilizce) (Ücretli)	4	MF-4	7			17, 21, 28, 270		---	----
204711412	İnşaat Mühendisliği (İngilizce) (Tam Burslu)	4	MF-4	4			3, 17, 21, 28, 270	47200	---	408,52996
204711421	İnşaat Mühendisliği (İngilizce) (%50 Burslu)	4	MF-4	20			3, 17, 21, 28, 270	...	---	----

TABLO-4. Merkezi Yerleştirme İle Öğrenci Alan Yükseköğretim Lisans Programları

2013-ÖSYS TERCİH KILAVUZU

PROGRAM KODU (1)	PROGRAM ADI (2)	ÖĞR. SÜRE (3)	PUAN TÜRÜ (4)	GENEL KONT (5)	OKUL BİRİNCİSİ KONT (6)	MEB BURS (7)	ÖZEL KOŞUL VE AÇIKLAMALAR (8)	2012-ÖSYS 0,12BAŞARI SIRASI (9)	2012-ÖSYS EK PUANLI B.SIRA (10)	2012-ÖSYS EN KÜÇÜK PUAN (11)
204711439	İnşaat Mühendisliği (İngilizce) (%25 Burslu)	4	MF-4	4			3, 17, 21, 28, 270	---	---	----
204711139	Makine Mühendisliği (İngilizce) (Ücretli)	4	MF-4	4			17, 21, 28, 270	---	---	---
204711448	Makine Mühendisliği (İngilizce) (Tam Burslu)	4	MF-4	3			3, 17, 21, 28, 270	54000	---	396,46752
204711457	Makine Mühendisliği (İngilizce) (%50 Burslu)	4	MF-4	20			3, 17, 21, 28, 270	159000	---	265,95972
204711466	Makine Mühendisliği (İngilizce) (%25 Burslu)	4	MF-4	3			3, 17, 21, 28, 270	---	---	----
204711536	Mekatronik Mühendisliği (İngilizce) (Ücretli)	4	MF-4	4			17, 21, 28, 270	---	---	---
204711545	Mekatronik Mühendisliği (İngilizce) (Tam Burslu)	4	MF-4	3			3, 17, 21, 28, 270	42500	---	417,28590
204711554	Mekatronik Mühendisliği (İngilizce) (%50 Burslu)	4	MF-4	20			3, 17, 21, 28, 270	128000	---	296,61206
204711563	Mekatronik Mühendisliği (İngilizce) (%25 Burslu)	4	MF-4	3			3, 17, 21, 28, 270	---	---	----
204712261	Mimarlık (Ücretli)	4	MF-4	28			21, 270	---	---	----
204712279	Mimarlık (Tam Burslu)	4	MF-4	6			3, 21, 270	---	---	----
204712288	Mimarlık (%50 Burslu)	4	MF-4	26			3, 21, 270	---	---	----
204711687	Mimarlık (İngilizce) (Ücretli)	4	MF-4	26			17, 21, 28, 270	---	---	---
204711703	Mimarlık (İngilizce) (Tam Burslu)	4	MF-4	6			3, 17, 21, 28, 270	32200	---	436,82447
204711678	Mimarlık (İngilizce) (%50 Burslu)	4	MF-4	28			3, 17, 21, 28, 270	---	---	----
204711103	Otomotiv Mühendisliği (İngilizce) (Ücretli)	4	MF-4	4			17, 21, 28, 270	---	---	---
204711112	Otomotiv Mühendisliği (İngilizce) (Tam Burslu)	4	MF-4	3			3, 17, 21, 28, 270	44800	---	412,88204
204711475	Otomotiv Mühendisliği (İngilizce) (%50 Burslu)	4	MF-4	20			3, 17, 21, 28, 270	149000	---	274,78498
204711484	Otomotiv Mühendisliği (İngilizce) (%25 Burslu)	4	MF-4	3			3, 17, 21, 28, 270	---	---	----
	Sağlık Bilimleri Yüksekokulu									
204711987	Beslenme ve Diyetetik (Ücretli)	4	YGS-2	48			1, 21, 270	188000	18400	308,99128
204711996	Beslenme ve Diyetetik (Tam Burslu)	4	YGS-2	7			1, 3, 21, 270	25800	5390	461,93277
204712004	Beslenme ve Diyetetik (%50 Burslu)	4	YGS-2	15			1, 3, 21, 270	60900	9990	411,87085
204711951	Çocuk Gelişimi (Ücretli)	4	YGS-5	24			1, 21, 270	847000	73600	251,21827
204711969	Çocuk Gelişimi (Tam Burslu)	4	YGS-5	5			1, 3, 21, 270	107000	19700	387,33491
204711978	Çocuk Gelişimi (%50 Burslu)	4	YGS-5	21			1, 3, 21, 270	239000	31400	339,31569
204712013	Fizyoterapi ve Rehabilitasyon (Ücretli)	4	YGS-2	48			1, 21, 270	149000	16400	329,79948
204712022	Fizyoterapi ve Rehabilitasyon (Tam Burslu)	4	YGS-2	7			1, 3, 21, 270	19300	4320	473,34125
204712358	Fizyoterapi ve Rehabilitasyon (%50 Burslu)	4	YGS-2	15			1, 3, 21, 270	---	---	----
204711087	Hemşirelik (Ücretli)	4	YGS-2	15			1, 21, 38, 270	---	---	---
204711096	Hemşirelik (Tam Burslu)	4	YGS-2	5			1, 3, 21, 38, 270	94700	13000	374,11348
204711572	Hemşirelik (%50 Burslu)	4	YGS-2	30			1, 3, 21, 38, 270	282000	22700	276,20736
	Uygulamalı Bilimler Yüksekokulu									
204710547	Bilişim Sistemleri ve Teknolojileri (Ücretli)	4	YGS-1	12			1, 21, 270	---	---	---
204710556	Bilişim Sistemleri ve Teknolojileri (Tam Burslu)	4	YGS-1	4			1, 3, 21, 270	111000	1410	366,50333
204710565	Bilişim Sistemleri ve Teknolojileri (%50 Burslu)	4	YGS-1	24			1, 3, 21, 270	604000	40700	228,48454
204711633	Gastronomi (Ücretli)	4	YGS-4	25			1, 21, 270	---	---	----
204711642	Gastronomi (Tam Burslu)	4	YGS-4	5			1, 3, 21, 270	---	---	----
204711651	Gastronomi (%50 Burslu)	4	YGS-4	20			1, 3, 21, 270	---	---	----
204710574	Halkla İlişkiler ve Reklamcılık (Ücretli)	4	YGS-4	16			1, 21, 270	---	---	----
204710583	Halkla İlişkiler ve Reklamcılık (Tam Burslu)	4	YGS-4	4			1, 3, 21, 270	---	---	----
204710592	Halkla İlişkiler ve Reklamcılık (%50 Burslu)	4	YGS-4	20			1, 3, 21, 270	---	---	----
204711836	Muhasebe ve Finansal Yönetim (Ücretli)	4	YGS-6	10			1, 21, 270	---	---	---
204711845	Muhasebe ve Finansal Yönetim (Tam Burslu)	4	YGS-6	4			1, 3, 21, 270	216000	34300	332,57700
204711854	Muhasebe ve Finansal Yönetim (%50 Burslu)	4	YGS-6	26			1, 3, 21, 270	738000	127000	243,44017
204711793	Spor Yönetimi (Ücretli)	4	YGS-5	16			1, 21, 270	---	---	----
204711809	Spor Yönetimi (Tam Burslu)	4	YGS-5	4			1, 3, 21, 270	---	---	----
204711818	Spor Yönetimi (%50 Burslu)	4	YGS-5	20			1, 3, 21, 270	---	---	----
204710635	Turizm ve Otelcilik (Ücretli)	4	YGS-6	12			1, 21, 270	---	---	---
204710644	Turizm ve Otelcilik (Tam Burslu)	4	YGS-6	4			1, 3, 21, 270	151000	25300	358,21342
204710653	Turizm ve Otelcilik (%50 Burslu)	4	YGS-6	24			1, 3, 21, 270	715000	124000	245,86518
	ONDOKUZ MAYIS ÜNİVERSİTESİ (SAMSUN)									
108210841	Ali Fuad Başgöl Hukuk Fakültesi	4	TM-2	200	5		46, 276, 754	18200	---	426,08616
108210011	Diş Hekimliği Fakültesi	5	MF-3	100	3		46, 754	15600	---	472,88755
	Eğitim Fakültesi									
108210029	Almanca Öğretmenliği	4	DİL-1	55	2		1, 83, 127, 754	24500	1500	268,81096
108210038	Bilgisayar ve Öğretim Teknolojileri Öğretmenliği	4	YGS-1	70	2		1, 46	233000	9060	303,63077
108210065	Fen Bilgisi Öğretmenliği	4	MF-2	90	3		1, 46, 754	162000	13000	261,07675
108210083	Fransızca Öğretmenliği	4	DİL-1	55	2		1, 85, 127, 754	29500	1640	239,23428
108210092	İlköğretim Matematik Öğretmenliği	4	MF-1	85	3	8	1, 46, 75, 754	62600	9280	384,81519
108210108	İngilizce Öğretmenliği	4	DİL-1	65	2		1, 15, 77, 754	6050	841	435,23749
108210117	İşitme Engelliler Öğretmenliği	4	YGS-4	60	2		1, 46, 80	56800	14900	409,82698
108210144	Okul Öncesi Öğretmenliği	4	YGS-5	70	2		1, 46	130000	22200	376,04801
108230087	Okul Öncesi Öğretmenliği (İÖ)	4	YGS-5	70	2		1, 2, 46	165000	25400	362,09002
108210153	Rehberlik ve Psikolojik Danışmanlık	4	TM-3	60	2	12	46, 75, 754	20900	---	419,85127
108230096	Rehberlik ve Psikolojik Danışmanlık (İÖ)	4	TM-3	60	2		2, 46, 754	27300	---	409,60276
108210162	Sınıf Öğretmenliği	4	TM-2	105	3		1, 46, 754	51300	8900	378,39784
108210171	Sosyal Bilgiler Öğretmenliği	4	TS-1	55	2		1, 46, 754	16900	1310	377,39922
108210189	Türkçe Öğretmenliği	4	TS-2	55	2		1, 46, 754	8240	909	413,37924
108210198	Zihin Engelliler Öğretmenliği	4	YGS-4	60	2	20	1, 46, 75, 80	44200	12000	420,74418
	Fen-Edebiyat Fakültesi									
108210895	Arkeoloji	4	TM-3	45	2		46, 754	311000	---	250,68078
108210205	Biyoloji	4	MF-2	30	1		46, 754	---	---	---
108210214	Coğrafya	4	TS-1	55	2		46, 754	91500	---	310,97100
108230306	Coğrafya (İÖ)	4	TS-1	55	2		2, 46, 754	56100	---	334,36891
108210692	Felsefe	4	TM-3	55	2		46, 754	209000	---	286,62823
108230369	Felsefe (İÖ)	4	TM-3	55	2		2, 46, 754	256000	---	268,92153
108210232	İstatistik	4	MF-1	75	2		46, 754	243000	---	213,96556
108230166	İstatistik (İÖ)	4	MF-1	40	1		2, 46, 754	---	---	---
108210241	Kimya	4	MF-2	30	1		46, 754	---	---	---

TABLO-4. Merkezi Yerleştirme İle Öğrenci Alan Yükseköğretim Lisans Programları

2013-ÖSYS TERCİH KILAVUZU

PROGRAM KODU (1)	PROGRAM ADI (2)	ÖĞR. SÜRE (3)	PUAN TÜRÜ (4)	GENEL KONT (5)	OKUL BİRİNCİSİ KONT (6)	MEB BURS (7)	ÖZEL KOŞUL VE AÇIKLAMALAR (8)	2012-ÖSYS 0,12BAŞARI SIRASI (9)	2012-ÖSYS EK PUANLI B.SIRA (10)	2012-ÖSYS EN KÜÇÜK PUAN (11)
108210259	Matematik	4	MF-1	75	2		46, 754	240000	---	218,61682
108230184	Matematik (İÖ)	4	MF-1	40	1		2, 46, 754	---	---	---
108210268	Psikoloji	4	TM-3	55	2		46, 754	24000	---	414,75795
108210902	Sanat Tarihi	4	TS-2	45	2		46, 754	115000	---	312,52221
108210859	Sosyoloji	4	TM-3	50	2		46, 754	106000	---	337,31756
108210277	Tarih	4	TS-2	65	2		46, 754	76200	---	334,87037
108230324	Tarih (İÖ)	4	TS-2	65	2		2, 46, 754	112000	---	313,87476
108210286	Türk Dili ve Edebiyatı	4	TS-2	65	2		46, 754	154000	---	293,48299
108230299	Türk Dili ve Edebiyatı (İÖ)	4	TS-2	65	2		2, 46, 754	243000	---	259,54323
İktisadi ve İdari Bilimler Fakültesi										
108210295	İktisat	4	TM-1	65	2		46, 754	142000	---	308,44171
108210798	İşletme	4	TM-1	65	2		46, 754	139000	---	309,91627
108230378	İşletme (İÖ)	4	TM-1	65	2		2, 46, 754	194000	---	285,19249
108210805	Siyaset Bilimi ve Kamu Yönetimi	4	TM-2	65	2		46, 754	71500	---	358,24245
108230387	Siyaset Bilimi ve Kamu Yönetimi (İÖ)	4	TM-2	65	2		2, 46, 754	101000	---	334,87054
İlahiyat Fakültesi										
108210302	İlahiyat	4	YGS-4	150	4		1, 121	113000	26300	378,08332
108230342	İlahiyat (İÖ)	4	YGS-4	150	4		1, 2, 121	158000	34200	361,61289
108210056	İlköğretim Din Kültürü ve Ahlak Bilgisi Öğretmenliği	4	YGS-4	115	3	15	1, 46, 75	80800	20000	393,90356
108230351	İlköğretim Din Kültürü ve Ahlak Bilgisi Öğretmenliği (İÖ)	4	YGS-4	115	3		1, 2, 46	102000	24300	382,82381
İletişim Fakültesi										
108210929	Gazetecilik	4	TS-1	50	2		---	---	---	---
108210938	Halkla İlişkiler ve Tanıtım	4	TS-1	50	2		---	---	---	---
Mühendislik Fakültesi										
108210665	Bilgisayar Mühendisliği	4	MF-4	60	2		46, 754	72700	---	366,55469
108210311	Çevre Mühendisliği	4	MF-4	70	2		46, 754	172000	---	255,41752
108230193	Çevre Mühendisliği (İÖ)	4	MF-4	70	2		2, 46, 754	205000	---	232,20574
108210329	Elektrik-Elektronik Mühendisliği	4	MF-4	75	2		46, 754	65200	---	378,32106
108210823	Endüstri Mühendisliği	4	MF-4	50	2		46, 754	74700	---	363,46203
108210338	Gıda Mühendisliği	4	MF-4	70	2		46, 754	121000	---	303,40867
108230209	Gıda Mühendisliği (İÖ)	4	MF-4	70	2		2, 46, 754	143000	---	280,36711
108210789	Harita Mühendisliği	4	MF-4	60	2		46, 754	101000	---	327,01938
108230315	Harita Mühendisliği (İÖ)	4	MF-4	60	2		2, 46, 754	118000	---	306,90949
108210347	İnşaat Mühendisliği	4	MF-4	60	2		46, 754	65900	---	377,19513
108230281	İnşaat Mühendisliği (İÖ)	4	MF-4	60	2		2, 46, 754	80200	---	355,26215
108210877	Kimya Mühendisliği	4	MF-4	45	2		46, 754	138000	---	285,63909
108210674	Makine Mühendisliği	4	MF-4	60	2		46, 754	91000	---	340,31852
108230333	Makine Mühendisliği (İÖ)	4	MF-4	60	2		2, 46, 754	106000	---	320,64370
108210683	Malzeme Bilimi ve Mühendisliği	4	MF-4	50	2		46, 754	174000	---	254,23947
108210365	Tıp Fakültesi	6	MF-3	195	5		46, 754	7920	---	494,34759
108210868	Tıp Fakültesi (İngilizce)	6	MF-3	45	2		17, 21, 28, 754	8250	---	493,20923
108210374	Veteriner Fakültesi	5	MF-3	75	2		46, 754	110000	---	313,23013
Ziraat Fakültesi										
108210708	Bahçe Bitkileri	4	MF-2	35	1		46, 754	197000	---	232,12661
108210717	Bitki Koruma	4	MF-2	35	1		46, 754	166000	---	257,25746
108210726	Tarım Ekonomisi	4	TM-1	35	1		46, 754	224000	---	273,77323
108210735	Tarım Makineleri	4	MF-4	20	1		46, 754	---	---	---
108210814	Tarımsal Biyoteknoloji	4	MF-3	35	1		46, 754	211000	---	219,29570
108210744	Tarımsal Yapılar ve Sulama	4	MF-4	30	1		46, 754	---	---	---
108210753	Tarla Bitkileri	4	MF-3	35	1		46, 754	209000	---	221,35746
108210762	Toprak Bilimi ve Bitki Besleme	4	MF-2	35	1		46, 754	---	---	---
108210771	Zootekni	4	MF-2	20	1		46, 754	---	---	---
Samsun Sağlık Yüksekokulu										
108210832	Beslenme ve Diyetetik	4	YGS-2	55	2		1, 46	25100	5270	463,10001
108210426	Ebelik	4	YGS-2	75	2		1, 38, 46, 78	177000	17800	314,49336
108210435	Hemşirelik	4	YGS-2	105	3		1, 38, 46	98000	13200	370,90753
Sivil Havaçılık Yüksekokulu										
108210911	Sivil Hava Ulaştırma İşletmeciliği	4	YGS-6	35	1		1, 46	153000	25600	357,35340
ORDU ÜNİVERSİTESİ										
108310188	Dış Hekimliği Fakültesi	5	MF-3	35	1		---	16600	---	470,57154
Eğitim Fakültesi										
108310213	İlköğretim Matematik Öğretmenliği	4	MF-1	60	2	5	1, 75	---	---	---
108310267	Okul Öncesi Öğretmenliği	4	YGS-5	60	2		1	---	---	---
108310222	Sınıf Öğretmenliği	4	TM-2	40	1		1	---	---	---
Fen-Edebiyat Fakültesi										
108310019	Biyoloji	4	MF-2	20	1		---	---	---	---
108310231	İngiliz Dili ve Edebiyatı	4	DİL-1	40	1		77	---	---	---
108330111	İngiliz Dili ve Edebiyatı (İÖ)	4	DİL-1	40	1		2, 77	---	---	---
108310028	Matematik	4	MF-1	30	1		---	---	---	---
108310249	Sanat Tarihi	4	TS-2	45	2		---	---	---	---
108330129	Sanat Tarihi (İÖ)	4	TS-2	45	2		2	---	---	---
108310037	Tarih	4	TS-2	50	2		---	136000	---	301,78148
108330086	Tarih (İÖ)	4	TS-2	50	2		2	172000	---	285,76652
108310046	Türk Dili ve Edebiyatı	4	TS-2	50	2		---	220000	---	267,55000
108330068	Türk Dili ve Edebiyatı (İÖ)	4	TS-2	50	2		2	---	---	---
108310161	Tıp Fakültesi	6	MF-3	45	2		---	12000	---	482,27105
Ziraat Fakültesi										
108310107	Bahçe Bitkileri	4	MF-2	35	1		---	218000	---	196,32946
108310143	Bitki Koruma	4	MF-2	35	1		---	193000	---	235,42082
108310204	Gıda Mühendisliği	4	MF-4	35	1		---	164000	---	262,26164

TABLO-4. Merkezi Yerleştirme İle Öğrenci Alan Yükseköğretim Lisans Programları

2013-ÖSYS TERCİH KILAVUZU

PROGRAM KODU (1)	PROGRAM ADI (2)	ÖGR. SÜRE (3)	PUAN TÜRÜ (4)	GENEL KONT (5)	OKUL BİRİNCİSİ KONT (6)	MEB BURS (7)	ÖZEL KOŞUL VE AÇIKLAMALAR (8)	2012-ÖSYS 0,12BAŞARI SIRASI (9)	2012-ÖSYS EK PUANLI B.SIRA (10)	2012-ÖSYS EN KÜÇÜK PUAN (11)
108310258	Peyzaj Mimarlığı	4	MF-4	30	1			---	---	----
108310116	Tarla Bitkileri	4	MF-3	20	1			---	---	----
108310197	Zootekni	4	MF-2	40	1			---	---	----
	Sağlık Yüksekokulu									
108310064	Hemşirelik	4	YGS-2	90	3		1, 38	145000	16200	332,59940
	Fatsa Deniz Bilimleri Fakültesi									
108310091	Balıkçılık Teknolojisi Mühendisliği	4	MF-2	25	1			---	---	----
	Ünye İktisadi ve İdari Bilimler Fakültesi									
108310152	Çalışma Ekonomisi ve Endüstri İlişkileri	4	TM-1	60	2			230000	---	271,37373
108330077	Çalışma Ekonomisi ve Endüstri İlişkileri (İÖ)	4	TM-1	60	2			266000	---	259,44407
108310073	İktisat	4	TM-1	90	3			263000	---	260,23033
108330032	İktisat (İÖ)	4	TM-1	90	3			300000	---	248,49371
108310082	İşletme	4	TM-1	90	3			271000	---	257,79919
108330023	İşletme (İÖ)	4	TM-1	90	3			306000	---	246,89061
108310179	Kamu Yönetimi	4	TM-2	45	2			162000	---	300,05097
108330102	Kamu Yönetimi (İÖ)	4	TM-2	45	2			218000	---	277,72432
	ORTA DOĞU TEKNİK ÜNİVERSİTESİ (ANKARA)									
	Eğitim Fakültesi									
108410018	Bilgisayar ve Öğretim Teknolojileri Öğretmenliği (İngilizce)	4	YGS-1	65	2		1, 17, 21, 28, 146	98900	1000	375,87311
108410027	Fen Bilgisi Öğretmenliği (İngilizce)	4	MF-2	60	2		1, 17, 21, 28, 146	81000	10600	355,07737
108410045	İlköğretim Matematik Öğretmenliği (İngilizce)	4	MF-1	55	2	5	1, 17, 21, 28, 75, 146	26100	4950	450,50135
108410054	İngilizce Öğretmenliği (İngilizce)	4	DİL-1	110	3		1, 21, 28, 77, 146	695	282	509,24536
108410063	İngilizce Öğretmenliği (İngilizce) (UOLP-SUNY New Paltz)	4	DİL-1	24			1, 21, 28, 77, 146, 251, 280, 751			
108410072	İngilizce Öğr. (İng.) (UOLP-SUNY New Paltz) (%50 Burslu)	4	DİL-1	1			1, 21, 28, 77, 146, 251, 255, 280, 751	2450	555	477,92744
108410099	Okul Öncesi Öğretmenliği (İngilizce)	4	YGS-5	55	2		1, 17, 21, 28, 146	67100	14500	412,48064
	Fen-Edebiyat Fakültesi									
108410106	Biyoloji (İngilizce)	4	MF-2	50	2		17, 21, 28, 146, 147	60500	---	387,32284
108410115	Felsefe (İngilizce)	4	TM-3	45	2		17, 21, 28, 146	46700	---	385,34062
108410124	Fizik (İngilizce)	4	MF-2	90	3		17, 21, 28, 146, 147	107000	---	320,27612
108410133	İstatistik (İngilizce)	4	MF-1	50	2		17, 21, 28, 146	52300	---	401,29366
108410142	Kimya (İngilizce)	4	MF-2	70	2		17, 21, 28, 146, 147	71800	---	368,86246
108410151	Matematik (İngilizce)	4	MF-1	80	2		17, 21, 28, 146, 147	51200	---	403,22586
108410169	Moleküler Biyoloji ve Genetik (İngilizce)	4	MF-3	35	1		17, 21, 28, 146, 147	15900	---	472,26736
108410178	Psikoloji (İngilizce)	4	TM-3	65	2		17, 21, 28, 146, 146	4570	---	464,64088
108410187	Sosyoloji (İngilizce)	4	TM-3	75	2		17, 21, 28, 146	25100	---	413,00285
108410196	Tarih (İngilizce)	4	TS-2	45	2		17, 21, 28, 146	3850	---	433,42085
	İktisadi ve İdari Bilimler Fakültesi									
108410203	İktisat (İngilizce)	4	TM-1	110	3		17, 21, 28, 146	11200	---	444,28947
108410212	İşletme (İngilizce)	4	TM-1	110	3		17, 21, 28, 146	8160	---	453,87383
108410221	İşletme (İngilizce) (UOLP-SUNY Binghamton)	4	TM-1	29			17, 21, 28, 146, 251, 252, 751	98300	---	333,97664
108410239	İşletme (İngilizce) (UOLP-SUNY Binghamton) (%50 Burslu)	4	TM-1	1			17, 21, 28, 146, 251, 252, 255, 751	11300	---	444,12072
108410248	Küresel ve Uluslararası İlişkiler (İng)(UOLP-SUNY Binghamton)	4	TM-2	24			17, 21, 28, 146, 251, 252, 751	---	---	---
108410257	Küresel ve Uluslararası İlişkiler (İng)(UOLP-SUNYB.)(%50 Burs)	4	TM-2	1			17, 21, 28, 146, 251, 252, 255, 751	13300	---	437,11569
108410266	Siyaset Bilimi ve Kamu Yönetimi (İngilizce)	4	TM-2	105	3		17, 21, 28, 146	14500	---	434,19076
108410275	Uluslararası İlişkiler (İngilizce)	4	TM-2	75	2		17, 21, 28, 146	11600	---	441,28396
	Mimarlık Fakültesi									
108410309	Endüstri Ürünleri Tasarımı (İngilizce)	4	MF-4	45	2		17, 21, 28, 146	19500	---	464,05090
108410318	Mimarlık (İngilizce)	4	MF-4	75	2		17, 21, 28, 146	11100	---	485,02787
108410327	Şehir ve Bölge Planlama (İngilizce)	4	MF-4	55	2		17, 21, 28, 146	36200	---	429,16783
	Mühendislik Fakültesi									
108410336	Bilgisayar Mühendisliği (İngilizce)	4	MF-4	105	3		17, 21, 28, 146	5580	---	503,18696
108410345	Çevre Mühendisliği (İngilizce)	4	MF-4	55	2		17, 21, 28, 146	33700	---	433,97776
108410354	Elektrik-Elektronik Mühendisliği (İngilizce)	4	MF-4	195	5		17, 21, 28, 146	2630	---	517,79911
108410363	Endüstri Mühendisliği (İngilizce)	4	MF-4	85	3		17, 21, 28, 146	4600	---	507,29361
108410372	Gıda Mühendisliği (İngilizce)	4	MF-4	75	2		17, 21, 28, 146	30000	---	441,48366
108410381	Havacılık ve Uzun Mühendisliği (İngilizce)	4	MF-4	75	2		17, 21, 28, 146	9850	---	488,64807
108410399	İnşaat Mühendisliği (İngilizce)	4	MF-4	180	5		17, 21, 28, 146	13700	---	478,08032
108410406	Jeoloji Mühendisliği (İngilizce)	4	MF-4	60	2		17, 21, 28, 146	56000	---	393,05096
108410415	Kimya Mühendisliği (İngilizce)	4	MF-4	100	3		17, 21, 28, 146	25100	---	451,56128
108410424	Maden Mühendisliği (İngilizce)	4	MF-4	60	2		17, 21, 28, 146	61300	---	384,51724
108410433	Makine Mühendisliği (İngilizce)	4	MF-4	190	5		17, 21, 28, 146	7970	---	494,53215
108410442	Metalurji ve Malzeme Mühendisliği (İngilizce)	4	MF-4	70	2		17, 21, 28, 146	21600	---	459,20032
108410451	Petrol ve Doğalgaz Mühendisliği (İngilizce)	4	MF-4	45	2		17, 21, 28, 146	24500	---	452,92521
	ODTU KUZAY KIBRIS KAMPUSU (KKTC-GÜZELYURT)									
108410812	Bilgisayar ve Öğretim Teknolojileri Öğr. (İng.) (Tam Burslu)	4	YGS-1	15			1, 8, 17, 21, 28, 97	432000	29400	253,27607
108410875	Bilgisayar ve Öğretim Teknolojileri Öğr. (İng.) (%50 Burslu)	4	YGS-1	15			1, 8, 17, 21, 28, 97			
108410539	İngilizce Öğretmenliği (İngilizce) (Tam Burslu)	4	DİL-1	15			1, 8, 21, 28, 77, 97	7930	948	415,43344
108411097	İngilizce Öğretmenliği (İngilizce) (%50 Burslu)	4	DİL-1	25			1, 8, 21, 28, 77, 97	32500	1670	224,59433
108411104	İngilizce Öğretmenliği (İngilizce) (%25 Burslu)	4	DİL-1	15			1, 8, 21, 28, 77, 97			
108410848	Rehberlik ve Psikolojik Danışmanlık (İngilizce) (Tam Burslu)	4	TM-3	10			8, 17, 21, 28, 97	42200	---	390,30164
108411043	Rehberlik ve Psikolojik Danışmanlık (İngilizce) (%50 Burslu)	4	TM-3	35			8, 17, 21, 28, 97	179000	---	298,94425
108411052	Rehberlik ve Psikolojik Danışmanlık (İngilizce) (%25 Burslu)	4	TM-3	40			8, 17, 21, 28, 97	320000	---	247,90020
108410672	Psikoloji (İngilizce) (Tam Burslu)	4	TM-3	10			8, 17, 21, 28, 97	31900	---	403,28995
108411025	Psikoloji (İngilizce) (%50 Burslu)	4	TM-3	35			8, 17, 21, 28, 97	173000	---	301,71000
108411034	Psikoloji (İngilizce) (%25 Burslu)	4	TM-3	40			8, 17, 21, 28, 97	327000	---	245,58294
108410796	Psikoloji (İngilizce) (KKTC Vatandaşları)	4	TM-3	3			8, 17, 21, 28, 97			
108410512	İktisat (İngilizce) (Tam Burslu)	4	TM-1	15			8, 17, 21, 28, 97	105000	---	329,28882
108410909	İktisat (İngilizce) (%50 Burslu)	4	TM-1	25			8, 17, 21, 28, 97			
108410918	İktisat (İngilizce) (%25 Burslu)	4	TM-1	15			8, 17, 21, 28, 97			
108410724	İktisat (İngilizce) (KKTC Vatandaşları)	4	TM-1	3			8, 17, 21, 28, 97			

TABLO-4. Merkezi Yerleştirme İle Öğrenci Alan Yükseköğretim Lisans Programları

2013-ÖSYS TERCİH KILAVUZU

PROGRAM KODU (1)	PROGRAM ADI (2)	ÖGR. SÜRE (3)	PUAN TÜRÜ (4)	GENEL KONT (5)	OKUL BİRİNCİSİ KONT (6)	MEB BURS (7)	ÖZEL KOŞUL VE AÇIKLAMALAR (8)	2012-ÖSYS 0,12BAŞARI SIRASI (9)	2012-ÖSYS EK PUANLI B.SIRA (10)	2012-ÖSYS EN KÜÇÜK PUAN (11)
108410575	İşletme (İngilizce) (Tam Burslu)	4	TM-1	10			8, 17, 21, 28, 97	84200	---	344,33715
108410945	İşletme (İngilizce) (%50 Burslu)	4	TM-1	35			8, 17, 21, 28, 97	342000	---	235,98064
108410954	İşletme (İngilizce) (%25 Burslu)	4	TM-1	15			8, 17, 21, 28, 97		---	
108410584	İşletme (İngilizce) (UOLP-SUNY New Paltz)	4	TM-1	5			17, 21, 28, 35, 97, 251		---	
108410699	Siyaset Bilimi ve Uluslararası İlişkiler (İngilizce) (Tam Burslu)	4	TM-2	10			8, 17, 21, 28, 97	62500	---	366,72426
108411079	Siyaset Bilimi ve Uluslararası İlişkiler (İngilizce) (%50 Burslu)	4	TM-2	30			8, 17, 21, 28, 97	344000	---	236,47796
108411088	Siyaset Bilimi ve Uluslararası İlişkiler (İngilizce) (%25 Burslu)	4	TM-2	15			8, 17, 21, 28, 97		---	
108410478	Bilgisayar Mühendisliği (İngilizce) (Tam Burslu)	4	MF-4	10			8, 17, 21, 28, 97	40300	---	421,19671
108410857	Bilgisayar Mühendisliği (İngilizce) (%50 Burslu)	4	MF-4	35			8, 17, 21, 28, 97	187000	---	244,62943
108410866	Bilgisayar Mühendisliği (İngilizce) (%25 Burslu)	4	MF-4	20			8, 17, 21, 28, 97		---	
108410706	Bilgisayar Mühendisliği (İngilizce) (KKTC Vatandaşları)	4	MF-4	3			8, 17, 21, 28, 790		---	
108410496	Elektrik-Elektronik Mühendisliği (İngilizce) (Tam Burslu)	4	MF-4	10			8, 17, 21, 28, 97	32800	---	435,74171
108410884	Elektrik-Elektronik Mühendisliği (İngilizce) (%50 Burslu)	4	MF-4	35			8, 17, 21, 28, 97	139000	---	284,63786
108410893	Elektrik-Elektronik Mühendisliği (İngilizce) (%25 Burslu)	4	MF-4	20			8, 17, 21, 28, 97		---	
108410715	Elektrik-Elektronik Mühendisliği (İng.) (KKTC Vatandaşları)	4	MF-4	3			8, 17, 21, 28, 790		---	
108411113	Havacılık ve Uzay Mühendisliği (İngilizce) (Tam Burslu)	4	MF-4	10			8, 17, 21, 28, 97	...	---	----
108411122	Havacılık ve Uzay Mühendisliği (İngilizce) (%50 Burslu)	4	MF-4	35			8, 17, 21, 28, 97	...	---	----
108411131	Havacılık ve Uzay Mühendisliği (İng.) (KKTC Vatandaşları)	4	MF-4	2			8, 17, 21, 28, 790	...	---	----
108410557	İnşaat Mühendisliği (İngilizce) (Tam Burslu)	4	MF-4	10			8, 17, 21, 28, 97	49900	---	403,60932
108410927	İnşaat Mühendisliği (İngilizce) (%50 Burslu)	4	MF-4	35			8, 17, 21, 28, 97	133000	---	290,76926
108410936	İnşaat Mühendisliği (İngilizce) (%25 Burslu)	4	MF-4	35			8, 17, 21, 28, 97		---	
108410742	İnşaat Mühendisliği (İngilizce) (KKTC Vatandaşları)	4	MF-4	3			8, 17, 21, 28, 790		---	
108410618	Kimya Mühendisliği (İngilizce) (Tam Burslu)	4	MF-4	15			8, 17, 21, 28, 97	100000	---	328,05962
108410963	Kimya Mühendisliği (İngilizce) (%50 Burslu)	4	MF-4	25			8, 17, 21, 28, 97		---	
108410972	Kimya Mühendisliği (İngilizce) (%25 Burslu)	4	MF-4	15			8, 17, 21, 28, 97		---	
108410769	Kimya Mühendisliği (İngilizce) (KKTC Vatandaşları)	4	MF-4	3			8, 17, 21, 28, 790		---	
108410636	Makine Mühendisliği (İngilizce) (Tam Burslu)	4	MF-4	10			8, 17, 21, 28, 97	46200	---	410,37311
108410981	Makine Mühendisliği (İngilizce) (%50 Burslu)	4	MF-4	35			8, 17, 21, 28, 97	186000	---	245,13071
108410999	Makine Mühendisliği (İngilizce) (%25 Burslu)	4	MF-4	20			8, 17, 21, 28, 97		---	
108410778	Makine Mühendisliği (İngilizce) (KKTC Vatandaşları)	4	MF-4	3			8, 17, 21, 28, 790		---	
108410654	Petrol ve Doğalgaz Mühendisliği (İngilizce) (Tam Burslu)	4	MF-4	15			8, 17, 21, 28, 97	70500	---	369,94454
108411007	Petrol ve Doğalgaz Mühendisliği (İngilizce) (%50 Burslu)	4	MF-4	25			8, 17, 21, 28, 97		---	
108411016	Petrol ve Doğalgaz Mühendisliği (İngilizce) (%25 Burslu)	4	MF-4	15			8, 17, 21, 28, 97		---	
108410787	Petrol ve Doğalgaz Mühendisliği (İng.) (KKTC Vatandaşları)	4	MF-4	3			8, 17, 21, 28, 790		---	
OSMANİYE KORKUT ATA ÜNİVERSİTESİ										
Fen-Edebiyat Fakültesi										
108510071	Türk Dili ve Edebiyatı	4	TS-2	55	2		46		---	
108530075	Türk Dili ve Edebiyatı (İÖ)	4	TS-2	55	2		2, 46	226000	---	265,16123
İktisadi ve İdari Bilimler Fakültesi										
108510053	İşletme	4	TM-1	60	2		46	262000	---	260,55566
108530057	İşletme (İÖ)	4	TM-1	60	2		2, 46	307000	---	246,43977
108510089	Yönetim Bilişim Sistemleri	4	TM-1	50	2		46	228000	---	272,08790
108530084	Yönetim Bilişim Sistemleri (İÖ)	4	TM-1	50	2		2, 46	277000	---	255,89922
Mühendislik Fakültesi										
108510098	Elektrik-Elektronik Mühendisliği	4	MF-4	40	1		46	117000	---	307,97103
108530093	Elektrik-Elektronik Mühendisliği (İÖ)	4	MF-4	40	1		2, 46	134000	---	289,68665
108510044	Enerji Sistemleri Mühendisliği	4	MF-4	50	2		46	143000	---	281,09588
108530048	Enerji Sistemleri Mühendisliği (İÖ)	4	MF-4	50	2		2, 46	161000	---	264,29173
108510062	Gıda Mühendisliği	4	MF-4	45	2		46	161000	---	264,16761
108530066	Gıda Mühendisliği (İÖ)	4	MF-4	45	2		2, 46	182000	---	248,22209
108510105	İnşaat Mühendisliği	4	MF-4	40	1		46	114000	---	312,21678
108530109	İnşaat Mühendisliği (İÖ)	4	MF-4	40	1		2, 46	124000	---	300,85911
108510132	Kimya Mühendisliği	4	MF-4	45	2		46	224000	---	214,23630
108530127	Kimya Mühendisliği (İÖ)	4	MF-4	45	2		2, 46		---	
108510114	Makine Mühendisliği	4	MF-4	35	1		46	145000	---	278,73282
108530118	Makine Mühendisliği (İÖ)	4	MF-4	35	1		2, 46	158000	---	266,94339
ÖZYEĞİN ÜNİVERSİTESİ (İSTANBUL)										
Fen-Edebiyat Fakültesi										
204810697	Psikoloji (İngilizce) (Ücretli)	4	TM-3	4			17, 21, 28, 42	...	---	----
204810273	Psikoloji (İngilizce) (Tam Burslu)	4	TM-3	7			3, 17, 21, 28, 42	9400	---	445,67297
204810264	Psikoloji (İngilizce) (%50 Burslu)	4	TM-3	28			3, 17, 21, 28, 42	55200	---	376,59008
204810325	Psikoloji (İngilizce) (%25 Burslu)	4	TM-3	35			3, 17, 21, 28, 42	166000	---	304,79070
204810361	Hukuk Fakültesi (Ücretli)	4	TM-2	70			21, 42	135000	---	313,36446
204810228	Hukuk Fakültesi (Tam Burslu)	4	TM-2	25			3, 21, 42	5870	---	460,52561
204810219	Hukuk Fakültesi (%50 Burslu)	4	TM-2	25			3, 21, 42	19100	---	424,36326
204810316	Hukuk Fakültesi (%25 Burslu)	4	TM-2	65			3, 21, 42	94500	---	339,63656
İktisadi ve İdari Bilimler Fakültesi										
204810246	Bankacılık ve Finans (İngilizce) (Tam Burslu)	4	TM-1	3			3, 17, 21, 28, 42	19400	---	424,89120
204810379	Bankacılık ve Finans (İngilizce) (%75 Burslu)	4	TM-1	4			3, 17, 21, 28, 42	46200	---	382,43039
204810255	Bankacılık ve Finans (İngilizce) (%50 Burslu)	4	TM-1	27			3, 17, 21, 28, 42	327000	---	240,45962
204810237	Girişimcilik (İngilizce) (Tam Burslu)	4	TM-1	2			3, 17, 21, 28, 42	18000	---	427,73004
204810397	Girişimcilik (İngilizce) (%50 Burslu)	4	TM-1	18			3, 17, 21, 28, 42	310000	---	245,52602
204810334	İktisat (İngilizce) (Tam Burslu)	4	TM-1	3			3, 17, 21, 28, 42	17700	---	428,47528
204810343	İktisat (İngilizce) (%50 Burslu)	4	TM-1	18			3, 17, 21, 28, 42	188000	---	287,42380
204810352	İktisat (İngilizce) (%25 Burslu)	4	TM-1	9			3, 17, 21, 28, 42	...	---	----
204810016	İşletme (İngilizce) (Tam Burslu)	4	TM-1	10			3, 17, 21, 28, 42	12200	---	441,66654
204810025	İşletme (İngilizce) (%50 Burslu)	4	TM-1	60			3, 17, 21, 28, 42	169000	---	295,68569
204810194	İşletme (İngilizce) (%25 Burslu)	4	TM-1	30			3, 17, 21, 28, 42	301000	---	248,23621
204810731	Uluslararası İlişkiler (İngilizce) (Tam Burslu)	4	TM-2	6			3, 17, 21, 28, 42	...	---	----
204810722	Uluslararası İlişkiler (İngilizce) (%75 Burslu)	4	TM-2	9			3, 17, 21, 28, 42	...	---	----

TABLO-4. Merkezi Yerleştirme İle Öğrenci Alan Yükseköğretim Lisans Programları

2013-ÖSYS TERCİH KILAVUZU

PROGRAM KODU (1)	PROGRAM ADI (2)	ÖGR. SÜRE (3)	PUAN TÜRÜ (4)	GENEL KONT (5)	OKUL BİRİNCİSİ KONT (6)	MEB BURS (7)	ÖZEL KOŞUL VE AÇIKLAMALAR (8)	2012-ÖSYS 0,12BAŞARI SIRASI (9)	2012-ÖSYS EK PUANLI B.SIRA (10)	2012-ÖSYS EN KÜÇÜK PUAN (11)	
204810749	Uluslararası İlişkiler (İngilizce) (%50 Burslu)	4	TM-2	40			3, 17, 21, 28, 42	...	---	---	
204810758	Uluslararası İlişkiler (İngilizce) (%25 Burslu)	4	TM-2	5			3, 17, 21, 28, 42	...	---	---	
204810449	Uluslararası İşletmecilik ve Ticaret (İngilizce) (Tam Burslu)	4	TM-1	7			3, 17, 21, 28, 42	13000	---	439,55574	
204810458	Uluslararası İşletmecilik ve Ticaret (İngilizce) (%50 Burslu)	4	TM-1	21			3, 17, 21, 28, 42	99600	---	333,11432	
204810467	Uluslararası İşletmecilik ve Ticaret (İngilizce) (%25 Burslu)	4	TM-1	42			3, 17, 21, 28, 42	272000	---	257,58777	
204810476	Yönetim Bilişim Sistemleri (İngilizce) (Tam Burslu)	4	TM-1	2			3, 17, 21, 28, 42	14300	---	436,08105	
204810485	Yönetim Bilişim Sistemleri (İngilizce) (%50 Burslu)	4	TM-1	14			3, 17, 21, 28, 42	271000	---	257,79576	
204810494	Yönetim Bilişim Sistemleri (İngilizce) (%25 Burslu)	4	TM-1	4			3, 17, 21, 28, 42	---	---	---	
Mimarlık ve Tasarım Fakültesi											
204810704	Mimarlık (Ücretli)	4	MF-4	16			21, 42	---	---	---	
204810616	Mimarlık (Tam Burslu)	4	MF-4	7			3, 21, 42	21000	---	460,40768	
204810634	Mimarlık (%50 Burslu)	4	MF-4	21			3, 21, 42	57800	---	390,11941	
204810643	Mimarlık (%25 Burslu)	4	MF-4	26			3, 21, 42	93500	---	337,00660	
Mühendislik Fakültesi											
204810176	Bilgisayar Mühendisliği (İngilizce) (Tam Burslu)	4	MF-4	4			3, 17, 21, 28, 42	9700	---	489,11511	
204810501	Bilgisayar Mühendisliği (İngilizce) (%75 Burslu)	4	MF-4	4			3, 17, 21, 28, 42	36500	---	428,53778	
204810185	Bilgisayar Mühendisliği (İngilizce) (%50 Burslu)	4	MF-4	30			3, 17, 21, 28, 42	88400	---	343,80922	
204810519	Bilgisayar Mühendisliği (İngilizce) (%25 Burslu)	4	MF-4	4			3, 17, 21, 28, 42	97900	---	331,35801	
204810113	Elektrik-Elektronik Mühendisliği (İngilizce) (Tam Burslu)	4	MF-4	4			3, 17, 21, 28, 42	16600	---	470,59100	
204810528	Elektrik-Elektronik Mühendisliği (İngilizce) (%75 Burslu)	4	MF-4	5			3, 17, 21, 28, 42	29800	---	441,86214	
204810131	Elektrik-Elektronik Mühendisliği (İngilizce) (%50 Burslu)	4	MF-4	31			3, 17, 21, 28, 42	87000	---	345,73795	
204810537	Elektrik-Elektronik Mühendisliği (İngilizce) (%25 Burslu)	4	MF-4	4			3, 17, 21, 28, 42	138000	---	285,70806	
204810546	Endüstri Mühendisliği (İngilizce) (Ücretli)	4	MF-4	11			17, 21, 28, 42	132000	---	291,60012	
204810043	Endüstri Mühendisliği (İngilizce) (Tam Burslu)	4	MF-4	12			3, 17, 21, 28, 42	16100	---	471,83929	
204810555	Endüstri Mühendisliği (İngilizce) (%75 Burslu)	4	MF-4	12			3, 17, 21, 28, 42	31600	---	438,18789	
204810052	Endüstri Mühendisliği (İngilizce) (%50 Burslu)	4	MF-4	62			3, 17, 21, 28, 42	63300	---	381,20508	
204810201	Endüstri Mühendisliği (İngilizce) (%25 Burslu)	4	MF-4	24			3, 17, 21, 28, 42	95200	---	334,76718	
204810713	İnşaat Mühendisliği (İngilizce) (Ücretli)	4	MF-4	6			17, 21, 28, 42	---	---	---	
204810564	İnşaat Mühendisliği (İngilizce) (Tam Burslu)	4	MF-4	7			3, 17, 21, 28, 42	24300	---	453,37142	
204810661	İnşaat Mühendisliği (İngilizce) (%75 Burslu)	4	MF-4	7			3, 17, 21, 28, 42	37000	---	427,65452	
204810573	İnşaat Mühendisliği (İngilizce) (%50 Burslu)	4	MF-4	25			3, 17, 21, 28, 42	90300	---	341,28446	
204810582	İnşaat Mühendisliği (İngilizce) (%25 Burslu)	4	MF-4	25			3, 17, 21, 28, 42	125000	---	299,26388	
204810158	Makine Mühendisliği (İngilizce) (Tam Burslu)	4	MF-4	4			3, 17, 21, 28, 42	20500	---	461,53073	
204810591	Makine Mühendisliği (İngilizce) (%75 Burslu)	4	MF-4	5			3, 17, 21, 28, 42	31800	---	437,72560	
204810167	Makine Mühendisliği (İngilizce) (%50 Burslu)	4	MF-4	31			3, 17, 21, 28, 42	75500	---	362,30199	
204810607	Makine Mühendisliği (İngilizce) (%25 Burslu)	4	MF-4	4			3, 17, 21, 28, 42	84400	---	349,37206	
Sivil Havacılık Yüksekokulu											
204810679	Pilot Eğitimi (İngilizce) (Ücretli)	4	MF-4	54			17, 21, 28, 41, 42, 210	---	---	---	
204810688	Pilot Eğitimi (İngilizce) (Tam Burslu)	4	MF-4	6			3, 17, 21, 28, 41, 42, 210	19400	---	464,07982	
204810282	Sivil Hava Ulaştırma İşletmeciliği (İngilizce) (Tam Burslu)	4	YGS-6	5			1, 3, 17, 21, 28, 42	48700	10200	432,34548	
204810291	Sivil Hava Ulaştırma İşletmeciliği (İngilizce) (%50 Burslu)	4	YGS-6	20			1, 3, 17, 21, 28, 42	318000	51400	304,13747	
204810307	Sivil Hava Ulaştırma İşletmeciliği (İngilizce) (%25 Burslu)	4	YGS-6	25			1, 3, 17, 21, 28, 42	753000	129000	241,91954	
Uygulamalı Bilimler Yüksekokulu											
204810088	Otel Yöneticiliği (İngilizce) (Tam Burslu)	4	YGS-6	6			1, 3, 17, 21, 28, 42	92700	17400	391,97555	
204810097	Otel Yöneticiliği (İngilizce) (%50 Burslu)	4	YGS-6	28			1, 3, 17, 21, 28, 42	439000	74700	280,68087	
204810149	Otel Yöneticiliği (İngilizce) (%25 Burslu)	4	YGS-6	30			1, 3, 17, 21, 28, 42	---	---	---	
PAMUKKALE ÜNİVERSİTESİ (DENİZLİ)											
Eğitim Fakültesi											
108610485	Bilgisayar ve Öğretim Teknolojileri Öğretmenliği	4	YGS-1	50	2			1	233000	9080	303,52755
108610016	Fen Bilgisi Öğretmenliği	4	MF-2	90	3			1	161000	13000	261,98440
108610404	İlköğretim Matematik Öğretmenliği	4	MF-1	40	1	4		1, 75	50900	8140	403,73581
108610025	İngilizce Öğretmenliği	4	DİL-1	90	3			1, 21, 77	7800	943	416,82366
108610034	Okul Öncesi Öğretmenliği	4	YGS-5	110	3			1	177000	26500	357,68370
108630029	Okul Öncesi Öğretmenliği (İÖ)	4	YGS-5	110	3			1, 2	201000	28400	350,13194
108610043	Rehberlik ve Psikolojik Danışmanlık	4	TM-3	90	3	18		75	22600	---	416,99734
108630038	Rehberlik ve Psikolojik Danışmanlık (İÖ)	4	TM-3	90	3			2	27300	---	409,59904
108610052	Sınıf Öğretmenliği	4	TM-2	145	4			1	52500	9000	377,09302
108610061	Sosyal Bilgiler Öğretmenliği	4	TS-1	90	3			1	20100	1390	371,96384
108610079	Türkçe Öğretmenliği	4	TS-2	90	3			1	10800	1040	405,68812
Fen-Edebiyat Fakültesi											
108610088	Arkeoloji	4	TM-3	70	2				298000	---	254,99654
108630074	Arkeoloji (İÖ)	4	TM-3	70	2			2	324000	---	246,51038
108610097	Biyoloji	4	MF-2	30	1			4	---	---	---
108610104	Felsefe	4	TM-3	70	2				232000	---	277,66250
108630092	Felsefe (İÖ)	4	TM-3	70	2			2	261000	---	267,37398
108610113	Fizik	4	MF-2	20	1				---	---	---
108610476	Fransız Dili ve Edebiyatı	4	DİL-1	55	2			129	30600	---	233,37328
108610122	İngiliz Dili ve Edebiyatı	4	DİL-1	70	2			21	12800	---	366,27722
108630259	İngiliz Dili ve Edebiyatı (İÖ)	4	DİL-1	70	2			2, 21	17800	---	320,64855
108610131	Kimya	4	MF-2	30	1				---	---	---
108610149	Matematik	4	MF-1	70	2				244000	---	212,89782
108630126	Matematik (İÖ)	4	MF-1	40	1			2	---	---	---
108610158	Sanat Tarihi	4	TS-2	70	2				132000	---	303,76031
108630311	Sanat Tarihi (İÖ)	4	TS-2	70	2			2	136000	---	301,99424
108610167	Sosyoloji	4	TM-3	70	2				127000	---	324,66556
108630135	Sosyoloji (İÖ)	4	TM-3	70	2			2	162000	---	306,69360
108610176	Tarih	4	TS-2	80	2				120000	---	309,52917
108630144	Tarih (İÖ)	4	TS-2	80	2			2	154000	---	293,72466
108610185	Türk Dili ve Edebiyatı	4	TS-2	80	2				131000	---	304,31823
108630153	Türk Dili ve Edebiyatı (İÖ)	4	TS-2	80	2			2	---	---	---

TABLO-4. Merkezi Yerleştirme İle Öğrenci Alan Yükseköğretim Lisans Programları

2013-ÖSYS TERCİH KILAVUZU

PROGRAM KODU (1)	PROGRAM ADI (2)	ÖĞR. SÜRE (3)	PUAN TÜRÜ (4)	GENEL KONT (5)	OKUL BİRİNCİSİ KONT (6)	MEB BURS (7)	ÖZEL KOŞUL VE AÇIKLAMALAR (8)	2012-ÖSYS 0,12BAŞARI SIRASI (9)	2012-ÖSYS EK PUANLI B.SIRA (10)	2012-ÖSYS EN KÜÇÜK PUAN (11)
İktisadi ve İdari Bilimler Fakültesi										
108610194	Çalışma Ekonomisi ve Endüstri İlişkileri	4	TM-1	75	2		46	162000	---	298,63173
108630268	Çalışma Ekonomisi ve Endüstri İlişkileri (İÖ)	4	TM-1	75	2		2, 46	203000	---	281,66047
108610413	Ekonometri	4	TM-1	55	2		46	200000	---	282,58718
108610494	İktisat	4	TM-1	80	2		4	166000	---	296,86517
108630302	İktisat (İÖ)	4	TM-1	80	2		2, 4	215000	---	276,86175
108610201	İktisat (İngilizce)	4	TM-1	135	4		17, 21, 28	137000	---	310,78991
108630162	İktisat (İngilizce) (İÖ)	4	TM-1	135	4		2, 17, 21, 28	189000	---	287,13074
108610219	İşletme	4	TM-1	135	4		46	169000	---	295,42667
108630171	İşletme (İÖ)	4	TM-1	135	4		2, 46	227000	---	272,47689
108610422	İşletme (İngilizce)	4	TM-1	50	2		17, 21, 28	86900	---	342,26417
108610237	Maliye	4	TM-1	135	4		46	118000	---	321,57375
108630198	Maliye (İÖ)	4	TM-1	135	4		2, 46	176000	---	292,45713
108610228	Siyaset Bilimi ve Kamu Yönetimi	4	TM-2	125	4		46	86800	---	345,41310
108630189	Siyaset Bilimi ve Kamu Yönetimi (İÖ)	4	TM-2	125	4		2, 46	121000	---	321,40943
108610431	Uluslararası Ticaret ve Finansman	4	TM-1	60	2		17, 21, 86	114000	---	323,71307
108630277	Uluslararası Ticaret ve Finansman (İÖ)	4	TM-1	60	2		2, 17, 21, 86	148000	---	305,48385
Mühendislik Fakültesi										
108610246	Bilgisayar Mühendisliği	4	MF-4	70	2		21	74400	---	363,96171
108610397	Çevre Mühendisliği	4	MF-4	40	1		46	167000	---	259,66010
108610255	Elektrik-Elektronik Mühendisliği	4	MF-4	70	2		46	60700	---	385,45140
108630205	Elektrik-Elektronik Mühendisliği (İÖ)	4	MF-4	70	2		2, 46	83500	---	350,55080
108610264	Endüstri Mühendisliği	4	MF-4	50	2		21	71900	---	367,77859
108610273	Gıda Mühendisliği	4	MF-4	80	2		46	119000	---	306,43269
108630214	Gıda Mühendisliği (İÖ)	4	MF-4	80	2		2, 46	139000	---	284,55328
108610282	İnşaat Mühendisliği	4	MF-4	90	3		46	67300	---	375,03263
108630223	İnşaat Mühendisliği (İÖ)	4	MF-4	90	3		2, 46	82900	---	351,48722
108610291	Jeoloji Mühendisliği	4	MF-4	50	2		46		---	
108630295	Jeoloji Mühendisliği (İÖ)	4	MF-4	40	1		2, 46		---	
108610307	Makine Mühendisliği	4	MF-4	90	3		46	94400	---	335,88299
108630232	Makine Mühendisliği (İÖ)	4	MF-4	90	3		2, 46	110000	---	315,85218
108610316	Tekstil Mühendisliği	4	MF-4	60	2		17, 21, 86	202000	---	233,97117
Teknoloji Fakültesi										
108610501	İmalat Mühendisliği	4	MF-4	32	1			167000	---	259,74064
108630329	İmalat Mühendisliği (İÖ)	4	MF-4	32	1		2	187000	---	244,66914
108610519	İmalat Mühendisliği (M.T.O.K.)	4	MF-4	14	1		40, 53	212000	---	227,29749
108630338	İmalat Mühendisliği (M.T.O.K.) (İÖ)	4	MF-4	14	1		2, 40, 53		---	
108610573	Malzeme Bilimi ve Mühendisliği	4	MF-4	28	1				---	
108630374	Malzeme Bilimi ve Mühendisliği (İÖ)	4	MF-4	28	1		2		---	
108610582	Malzeme Bilimi ve Mühendisliği (M.T.O.K.)	4	MF-4	12	1		40, 53		---	
108630383	Malzeme Bilimi ve Mühendisliği (M.T.O.K.) (İÖ)	4	MF-4	12	1		2, 40, 53		---	
108610528	Mekatronik Mühendisliği	4	MF-4	32	1			65600	---	377,64174
108630347	Mekatronik Mühendisliği (İÖ)	4	MF-4	32	1		2	83400	---	350,63305
108610537	Mekatronik Mühendisliği (M.T.O.K.)	4	MF-4	14	1		40, 53	134000	---	290,02788
108630356	Mekatronik Mühendisliği (M.T.O.K.) (İÖ)	4	MF-4	14	1		2, 40, 53	153000	---	271,73416
108610564	Otomotiv Mühendisliği	4	MF-4	32	1				---	
108630365	Otomotiv Mühendisliği (İÖ)	4	MF-4	32	1		2		---	
108610591	Otomotiv Mühendisliği (M.T.O.K.)	4	MF-4	14	1		40, 53		---	
108630392	Otomotiv Mühendisliği (M.T.O.K.) (İÖ)	4	MF-4	14	1		2, 40, 53		---	
108610352	Tıp Fakültesi	6	MF-3	155	4		21	8780	---	491,46725
Turizm Fakültesi										
108610607	Konaklama İşletmeciliği	4	TM-1	50	2		21		---	
108610616	Yiyecek ve İçecek İşletmeciliği	4	TM-1	50	2		21		---	
Denizli Sağlık Yüksekokulu										
108610361	Hemşirelik	4	YGS-2	200	5		1, 38, 87	113000	14300	357,02229
Fizik Tedavi ve Rehabilitasyon Yüksekokulu										
108610467	Fizyoterapi ve Rehabilitasyon	4	YGS-2	125	4		1, 21, 87	18300	4140	475,22094
Spor Bilimleri ve Teknolojisi Yüksekokulu										
108610546	Spor Yöneticiliği	4	YGS-5	30	1		1	337000	38300	317,84816
Uygulamalı Bilimler Yüksekokulu										
108610555	Organik Tarım İşletmeciliği	4	YGS-6	60	2		1, 823			
PİRİ REİS ÜNİVERSİTESİ (İSTANBUL)										
Denizcilik Fakültesi										
204910157	Deniz Ulaştırma İşletme Mühendisliği (İngilizce) (Ücretli)	4	MF-4	72			15, 17, 28, 76, 168		---	
204910166	Deniz Ulaştırma İşletme Mühendisliği (İngilizce) (Tam Burslu)	4	MF-4	12			3, 15, 17, 28, 76, 168	61000	---	384,92114
204910175	Deniz Ulaştırma İşletme Mühendisliği (İngilizce) (%50 Burslu)	4	MF-4	36			3, 15, 17, 28, 76, 168	99700	---	328,97669
204910184	Gemi Makineleri İşletme Mühendisliği (İngilizce) (Ücretli)	4	MF-4	48			15, 17, 28, 76, 168		---	
204910193	Gemi Makineleri İşletme Mühendisliği (İngilizce) (Tam Burslu)	4	MF-4	8			3, 15, 17, 28, 76, 168	68600	---	373,03699
204910209	Gemi Makineleri İşletme Mühendisliği (İngilizce) (%50 Burslu)	4	MF-4	24			3, 15, 17, 28, 76, 168	123000	---	301,82962
İktisadi ve İdari Bilimler Fakültesi										
204910245	Ekonomi ve Finans (İngilizce) (Tam Burslu)	4	TM-1	4			3, 15, 17, 28, 76		---	
204910236	Ekonomi ve Finans (İngilizce) (%50 Burslu)	4	TM-1	16			3, 15, 17, 28, 76		---	
204910306	Ekonomi ve Finans (İngilizce) (%25 Burslu)	4	TM-1	20			3, 15, 17, 28, 76		---	
204910263	Uluslararası İşletmecilik ve Ticaret (İngilizce) (Tam Burslu)	4	TM-1	4			3, 15, 17, 28, 76		---	
204910254	Uluslararası İşletmecilik ve Ticaret (İngilizce) (%50 Burslu)	4	TM-1	16			3, 15, 17, 28, 76		---	
204910315	Uluslararası İşletmecilik ve Ticaret (İngilizce) (%25 Burslu)	4	TM-1	20			3, 15, 17, 28, 76		---	
Mühendislik Fakültesi										
204910087	Gemi İnşaatı ve Gemi Makineleri Müh. (İng.) (Tam Burslu)	4	MF-4	4			3, 15, 17, 28, 76	41700	---	418,68919
204910218	Gemi İnşaatı ve Gemi Makineleri Müh. (İng.) (%50 Burslu)	4	MF-4	16			3, 15, 17, 28, 76	78900	---	357,17444
204910227	Gemi İnşaatı ve Gemi Makineleri Müh. (İng.) (%25 Burslu)	4	MF-4	20			3, 15, 17, 28, 76		---	

TABLO-4. Merkezi Yerleştirme İle Öğrenci Alan Yükseköğretim Lisans Programları

2013-ÖSYS TERCİH KILAVUZU

PROGRAM KODU (1)	PROGRAM ADI (2)	ÖGR. SÜRE (3)	PUAN TÜRÜ (4)	GENEL KONT (5)	OKUL BİRİNCİSİ KONT (6)	MEB BURS (7)	ÖZEL KOŞUL VE AÇIKLAMALAR (8)	2012-ÖSYS 0,12BAŞARI SIRASI (9)	2012-ÖSYS EK PUANLI B.SIRA (10)	2012-ÖSYS EN KÜÇÜK PUAN (11)
204910281	Makine Mühendisliği (İngilizce) (Tam Burslu)	4	MF-4	4			3, 15, 17, 28, 76	...	---	----
204910272	Makine Mühendisliği (İngilizce) (%50 Burslu)	4	MF-4	16			3, 15, 17, 28, 76	...	---	----
204910299	Makine Mühendisliği (İngilizce) (%25 Burslu)	4	MF-4	20			3, 15, 17, 28, 76	...	---	----
RECEP TAYYIP ERDOĞAN ÜNİVERSİTESİ (RİZE)										
108710254	Dış Hekimliği Fakültesi	5	MF-3	40	1		841	...	---	----
Eğitim Fakültesi										
108710148	Fen Bilgisi Öğretmenliği	4	MF-2	57	2		1, 197, 841	193000	13200	235,39595
108710103	İlköğretim Matematik Öğretmenliği	4	MF-1	105	3	10	1, 75, 197, 841	89000	11300	346,50981
108710015	Sınıf Öğretmenliği	4	TM-2	125	4		1, 197, 841	71000	10300	358,66721
108710139	Sosyal Bilgiler Öğretmenliği	4	TS-1	55	2		1, 197, 841	26600	1550	362,57673
108710227	Türkçe Öğretmenliği	4	TS-2	50	2		1, 197, 841	...	---	----
Fen-Edebiyat Fakültesi										
108710024	Biyoloji	4	MF-2	20	1		841	---	---	----
108710042	Kimya	4	MF-2	20	1		841	---	---	----
108710051	Matematik	4	MF-1	20	1		841	---	---	----
108710121	Tarih	4	TS-2	70	2		841	114000	---	313,01612
108710069	Türk Dili ve Edebiyatı	4	TS-2	70	2		841	85400	---	329,11851
İktisadi ve İdari Bilimler Fakültesi										
108710193	İktisat	4	TM-1	75	2		841	266000	---	259,28247
108730125	İktisat (İÖ)	4	TM-1	75	2		2, 841	304000	---	247,51251
108710175	İşletme	4	TM-1	95	3		841	274000	---	256,72106
108730073	İşletme (İÖ)	4	TM-1	95	3		2, 841	315000	---	244,14653
108710263	Kamu Yönetimi	4	TM-2	40	1		841	---	---	----
İlahiyat Fakültesi										
108710209	İlahiyat	4	YGS-4	100	3		1, 17, 121, 708, 841	144000	31900	366,09734
108730134	İlahiyat (İÖ)	4	YGS-4	100	3		1, 2, 17, 121, 708, 841	174000	37000	356,59102
108710157	İlköğretim Din Kültürü ve Ahlak Bilgisi Öğretmenliği	4	YGS-4	95	3	12	1, 75, 841	98700	23700	384,45534
108730107	İlköğretim Din Kültürü ve Ahlak Bilgisi Öğretmenliği (İÖ)	4	YGS-4	95	3		1, 2, 841	119000	27500	375,35790
Mühendislik Fakültesi										
108710236	Enerji Sistemleri Mühendisliği	4	MF-4	40	1		21, 841	---	---	----
108710245	İnşaat Mühendisliği	4	MF-4	40	1		21, 841	---	---	----
108710218	Jeoloji Mühendisliği	4	MF-4	20	1		21, 841	---	---	----
108710272	Makine Mühendisliği	4	MF-4	20	1		21, 829, 841	---	---	----
Su Ürünleri Fakültesi										
108710096	Su Ürünleri Mühendisliği	4	MF-2	25	1		841	---	---	----
108710112	Tıp Fakültesi	6	MF-3	75	2		21, 841	12300	---	481,53914
Ziraat ve Doğa Bilimleri Fakültesi										
108710299	Bahçe Bitkileri	4	MF-2	40	1		841, 854	---	---	----
108710306	Tarla Bitkileri	4	MF-3	40	1		841, 854	---	---	----
Sağlık Yüksekokulu										
108710184	Hemşirelik	4	YGS-2	90	3		1, 38	152000	16600	328,26453
Turgut Kıran Denizcilik Yüksekokulu										
108710166	Deniz Ulaştırma İşletme Mühendisliği	4	YGS-1	75	2		1, 21, 294	174000	4660	328,10682
Fındıklı Uygulamalı Bilimler Yüksekokulu										
108710281	Bankacılık ve Finans	4	YGS-6	80	2		1	...	---	----
SABANCI ÜNİVERSİTESİ (İSTANBUL)										
Mühendislik ve Doğa Bilimleri Fakültesi										
205110092	Mühendislik ve Doğa Bilimleri Programları (İngilizce) (Ücretli)	4	MF-4	258			17, 21, 28, 148	111000	---	315,12525
205110117	Mühendislik ve Doğa Bilimleri Programları (İng.) (Tam Burslu)	4	MF-4	41			3, 17, 21, 28, 148	2130	---	521,06806
205110126	Mühendislik ve Doğa Bilimleri Programları (İng.) (%50 Burslu)	4	MF-4	52			3, 17, 21, 28, 148	23400	---	455,05289
205110162	Mühendislik ve Doğa Bilimleri Programları (İng.) (%25 Burslu)	4	MF-4	60			3, 17, 21, 28, 148	31100	---	439,15549
Sanat ve Sosyal Bilimler Fakültesi										
205110056	Sanat ve Sosyal Bilimler Programları (İngilizce) (Ücretli)	4	TM-3	67			17, 21, 28, 148	213000	---	285,02789
205110074	Sanat ve Sosyal Bilimler Programları (İngilizce) (Tam Burslu)	4	TM-3	15			3, 17, 21, 28, 148	1880	---	485,01011
205110083	Sanat ve Sosyal Bilimler Programları (İngilizce) (%50 Burslu)	4	TM-3	13			3, 17, 21, 28, 148	10100	---	443,71913
205110171	Sanat ve Sosyal Bilimler Programları (İngilizce) (%25 Burslu)	4	TM-3	58			3, 17, 21, 28, 148	33300	---	401,50497
Yönetim Bilimleri Fakültesi										
205110135	Yönetim Bilimleri Programları (İngilizce) (Ücretli)	4	TM-1	100			17, 21, 28, 148	164000	---	297,60689
205110144	Yönetim Bilimleri Programları (İngilizce) (Tam Burslu)	4	TM-1	15			3, 17, 21, 28, 148	2240	---	487,33272
205110153	Yönetim Bilimleri Programları (İngilizce) (%50 Burslu)	4	TM-1	5			3, 17, 21, 28, 148	3330	---	477,73876
205110189	Yönetim Bilimleri Programları (İngilizce) (%25 Burslu)	4	TM-1	26			3, 17, 21, 28, 148	28400	---	408,14890
SAKARYA ÜNİVERSİTESİ										
Bilgisayar ve Bilişim Bilimleri Fakültesi										
108810305	Bilgisayar Mühendisliği	4	MF-4	90	3		4	63900	---	380,27933
108830239	Bilgisayar Mühendisliği (İÖ)	4	MF-4	90	3		2, 4	83900	---	349,98921
108810483	Bilgisayar Mühendisliği (Uzaktan Eğitim)	4	MF-4	30	1		241	129000	---	295,08910
108810729	Bilişim Sistemleri Mühendisliği	4	MF-4	35	1		4	80400	---	354,99953
Eğitim Fakültesi										
108810014	Bilgisayar ve Öğretim Teknolojileri Öğretmenliği	4	YGS-1	80	2		1, 46, 149	224000	8320	306,86729
108810023	Fen Bilgisi Öğretmenliği	4	MF-2	60	2		1, 46, 149	155000	13000	267,64890
108810032	İlköğretim Matematik Öğretmenliği	4	MF-1	60	2	5	1, 46, 75, 149	66100	9610	379,37063
108810562	İngilizce Öğretmenliği	4	DİL-1	55	2		1, 15, 149	7680	935	418,06236
108810041	Okul Öncesi Öğretmenliği	4	YGS-5	50	2		1, 46, 149	135000	22600	374,04211
108830036	Okul Öncesi Öğretmenliği (İÖ)	4	YGS-5	50	2		1, 2, 46, 149	171000	26000	359,86853
108810059	Rehberlik ve Psikolojik Danışmanlık	4	TM-3	70	2	14	46, 75, 149	23700	---	415,13720
108830045	Rehberlik ve Psikolojik Danışmanlık (İÖ)	4	TM-3	70	2		2, 46, 149	26900	---	410,22758
108810068	Sınıf Öğretmenliği	4	TM-2	60	2		1, 46, 149	51200	8890	378,44873
108810077	Sosyal Bilgiler Öğretmenliği	4	TS-1	60	2		1, 46, 149	19000	1370	373,80075
108810086	Türkçe Öğretmenliği	4	TS-2	60	2		1, 46, 149	10300	1020	406,82547
108810095	Zihin Engelliler Öğretmenliği	4	YGS-4	50	2	17	1, 46, 75, 149	47700	12800	417,44755

TABLO-4. Merkezi Yerleştirme İle Öğrenci Alan Yükseköğretim Lisans Programları

2013-ÖSYS TERCİH KILAVUZU

PROGRAM KODU (1)	PROGRAM ADI (2)	ÖĞR. SÜRE (3)	PUAN TÜRÜ (4)	GENEL KONT (5)	OKUL BİRİNCİSİ KONT (6)	MEB BURS (7)	ÖZEL KOŞUL VE AÇIKLAMALAR (8)	2012-ÖSYS 0,12BAŞARI SIRASI (9)	2012-ÖSYS EK PUANLI B.SIRA (10)	2012-ÖSYS EN KÜÇÜK PUAN (11)
108830424	Zihin Engelliler Öğretmenliği (İÖ)	4	YGS-4	50	2		1, 2, 46, 149	60500	15700	406,96657
	Fen-Edebiyat Fakültesi									
108810102	Alman Dili ve Edebiyatı	4	DİL-1	50	2		83, 127	27000	---	252,75106
108830406	Alman Dili ve Edebiyatı (İÖ)	4	DİL-1	50	2		2, 83, 127	31000	---	231,74415
108810111	Biyoloji	4	MF-2	40	1		46	---	---	---
108810129	Coğrafya	4	TS-1	50	2		46	51900	---	337,56956
108830415	Coğrafya (İÖ)	4	TS-1	50	2		2	55100	---	335,10386
108810702	Çeviribilim (Almanca)	4	DİL-1	55	2		125	26300	---	257,01385
108830433	Çeviribilim (Almanca) (İÖ)	4	DİL-1	55	2		2, 125	31800	---	227,60174
108810138	Felsefe	4	TM-3	80	2		46	221000	---	281,89369
108830081	Felsefe (İÖ)	4	TM-3	80	2		2, 46	253000	---	270,14491
108810147	Fizik	4	MF-2	20	1		46	---	---	---
108810156	Kimya	4	MF-2	50	2		46	---	---	---
108810165	Matematik	4	MF-1	80	2		46	206000	---	241,43742
108830115	Matematik (İÖ)	4	MF-1	80	2		2, 46	245000	---	208,10223
108810711	Sanat Tarihi	4	TS-2	45	2		46	104000	---	318,46438
108810183	Sosyal Hizmet	4	TM-3	55	2		46	33800	---	400,78579
108830575	Sosyal Hizmet (İÖ)	4	TM-3	55	2		2, 46	---	---	---
108810192	Sosyoloji	4	TM-3	80	2		46	113000	---	333,02615
108830133	Sosyoloji (İÖ)	4	TM-3	80	2		2, 46	153000	---	311,19682
108810208	Tarih	4	TS-2	100	3		46	72000	---	337,66565
108830142	Tarih (İÖ)	4	TS-2	100	3		2, 46	98900	---	321,15918
108810217	Türk Dili ve Edebiyatı	4	TS-2	105	3		46	112000	---	313,90169
108830151	Türk Dili ve Edebiyatı (İÖ)	4	TS-2	105	3		2, 46	233000	---	262,95847
108810774	Hukuk Fakültesi	4	TM-2	200	5			17200	---	428,10251
	İktisadi ve İdari Bilimler Fakültesi									
108810226	Çalışma Ekonomisi ve Endüstri İlişkileri	4	TM-1	125	4		46	160000	---	299,71064
108830169	Çalışma Ekonomisi ve Endüstri İlişkileri (İÖ)	4	TM-1	125	4		2, 46	202000	---	281,92329
108810738	Çalışma Ekonomisi ve Endüstri İlişkileri (Uzaktan Eğitim)	4	TM-1	100	3		241	401000	---	208,57469
108810817	Finansal Ekonometri	4	TM-1	30	1		46	---	---	---
108810235	İktisat	4	TM-1	95	3		46	139000	---	309,77822
108830178	İktisat (İÖ)	4	TM-1	95	3		2, 46	181000	---	290,42171
108810747	İktisat (Uzaktan Eğitim)	4	TM-1	100	3		241	401000	---	208,19089
108810262	Maliye	4	TM-1	85	3		46	107000	---	328,55618
108830203	Maliye (İÖ)	4	TM-1	85	3		2, 46	154000	---	302,23079
108810526	Maliye (Uzaktan Eğitim)	4	TM-1	100	3		241	383000	---	221,65083
108810253	Siyaset Bilimi ve Kamu Yönetimi	4	TM-2	70	2		46	---	---	---
108830196	Siyaset Bilimi ve Kamu Yönetimi (İÖ)	4	TM-2	70	2		2, 46	---	---	---
108810517	Siyaset Bilimi ve Kamu Yönetimi (Uzaktan Eğitim)	4	TM-2	100	3		241	---	---	---
108810289	Uluslararası İlişkiler	4	TM-2	90	3		46	99600	---	335,89442
108830221	Uluslararası İlişkiler (İÖ)	4	TM-2	90	3		2, 46	127000	---	317,89563
108810765	Uluslararası İlişkiler (Uzaktan Eğitim)	4	TM-2	100	3		241	349000	---	234,67826
	İlahiyat Fakültesi									
108810783	İlahiyat	4	YGS-4	120	3		1, 17, 121, 708	89800	21800	388,93831
108830566	İlahiyat (İÖ)	4	YGS-4	120	3		1, 2, 17, 121, 708	122000	28000	374,33431
108810695	İlköğretim Din Kültürü ve Ahlak Bilgisi Öğretmenliği	4	YGS-4	45	2	5	1, 75	76600	19200	396,31066
	İletişim Fakültesi									
108810792	Halkla İlişkiler ve Reklamcılık	4	TS-1	50	2			---	---	---
	İşletme Fakültesi									
108810544	İnsan Kaynakları Yönetimi	4	TM-1	80	2		46	149000	---	304,95662
108830399	İnsan Kaynakları Yönetimi (İÖ)	4	TM-1	80	2		2, 46	184000	---	289,07562
108810508	İnsan Kaynakları Yönetimi (Uzaktan Eğitim)	4	TM-1	100	3		46, 241	378000	---	223,45587
108810244	İşletme	4	TM-1	135	4		46	157000	---	301,13217
108830187	İşletme (İÖ)	4	TM-1	135	4		2, 46	197000	---	283,63986
108810553	İşletme (İngilizce) (UOLP-Leeds Metropolitan)	4	TM-1	40			17, 21, 28, 251, 705	185000	---	288,65420
108810808	Sağlık Yönetimi	4	TM-1	60	2		46	---	---	---
108810271	Turizm İşletmeciliği	4	TM-1	80	2		46	248000	---	265,31237
108830212	Turizm İşletmeciliği (İÖ)	4	TM-1	80	2		2, 46	282000	---	254,31059
108810826	Uluslararası Ticaret	4	TM-1	40	1		46	---	---	---
108810835	Yönetim Bilişim Sistemleri	4	TM-1	40	1		46	---	---	---
	Mühendislik Fakültesi									
108810314	Çevre Mühendisliği	4	MF-4	80	2		4	153000	---	271,71363
108830248	Çevre Mühendisliği (İÖ)	4	MF-4	80	2		2, 4	179000	---	250,07829
108810323	Elektrik-Elektronik Mühendisliği	4	MF-4	80	2		4	52300	---	399,39482
108830257	Elektrik-Elektronik Mühendisliği (İÖ)	4	MF-4	80	2		2, 4	67800	---	374,24687
108810332	Endüstri Mühendisliği	4	MF-4	100	3		4	56200	---	392,80861
108830266	Endüstri Mühendisliği (İÖ)	4	MF-4	100	3		2, 4	73000	---	366,06193
108810492	Endüstri Mühendisliği (Uzaktan Eğitim)	4	MF-4	50	2		241	163000	---	262,48621
108810341	Gıda Mühendisliği	4	MF-4	60	2		4	92600	---	338,20165
108810359	İnşaat Mühendisliği	4	MF-4	100	3		4	58100	---	389,61436
108830275	İnşaat Mühendisliği (İÖ)	4	MF-4	100	3		2, 4	69900	---	370,93774
108810368	Jeofizik Mühendisliği	4	MF-4	60	2			---	---	---
108810377	Makine Mühendisliği	4	MF-4	125	4		4	74700	---	363,36672
108830293	Makine Mühendisliği (İÖ)	4	MF-4	125	4		2, 4	89900	---	341,84981
108810386	Metalurji ve Malzeme Mühendisliği	4	MF-4	90	3		4	125000	---	299,63827
108830309	Metalurji ve Malzeme Mühendisliği (İÖ)	4	MF-4	90	3		2, 4	145000	---	278,99627
	Teknoloji Fakültesi									
108810571	Bilgisayar Mühendisliği	4	MF-4	39	1			72900	---	366,28399
108830442	Bilgisayar Mühendisliği (İÖ)	4	MF-4	39	1		2	92500	---	338,29893
108810589	Bilgisayar Mühendisliği (M.T.O.K.)	4	MF-4	17	1		40, 53	119000	---	305,39173

TABLO-4. Merkezi Yerleştirme İle Öğrenci Alan Yükseköğretim Lisans Programları

2013-ÖSYS TERCİH KILAVUZU

PROGRAM KODU (1)	PROGRAM ADI (2)	ÖĞR. SÜRE (3)	PUAN TÜRÜ (4)	GENEL KONT (5)	OKUL BİRİNCİSİ KONT (6)	MEB BURS (7)	ÖZEL KOŞUL VE AÇIKLAMALAR (8)	2012-ÖSYS 0,12BAŞARI SIRASI (9)	2012-ÖSYS EK PUANLI B.SIRA (10)	2012-ÖSYS EN KÜÇÜK PUAN (11)
108830451	Bilgisayar Mühendisliği (M.T.O.K.) (İÖ)	4	MF-4	17	1		2, 40, 53	134000	---	289,50258
108810598	Elektrik-Elektronik Mühendisliği	4	MF-4	39	1			678000	---	374,28178
108830469	Elektrik-Elektronik Mühendisliği (İÖ)	4	MF-4	39	1		2	88800	---	343,39224
108810605	Elektrik-Elektronik Mühendisliği (M.T.O.K.)	4	MF-4	17	1		40, 53	118000	---	307,49823
108830478	Elektrik-Elektronik Mühendisliği (M.T.O.K.) (İÖ)	4	MF-4	17	1		2, 40, 53	135000	---	288,76749
108810614	İnşaat Mühendisliği	4	MF-4	39	1			739000	---	364,69775
108830487	İnşaat Mühendisliği (İÖ)	4	MF-4	39	1		2	86700	---	346,24060
108810623	İnşaat Mühendisliği (M.T.O.K.)	4	MF-4	17	1		40, 53	195000	---	238,78462
108830496	İnşaat Mühendisliği (M.T.O.K.) (İÖ)	4	MF-4	17	1		2, 40, 53	---	---	---
108810632	Makine Mühendisliği	4	MF-4	39	1			95400	---	334,54837
108830503	Makine Mühendisliği (İÖ)	4	MF-4	39	1		2	109000	---	317,34675
108810641	Makine Mühendisliği (M.T.O.K.)	4	MF-4	17	1		40, 53	146000	---	277,44397
108830512	Makine Mühendisliği (M.T.O.K.) (İÖ)	4	MF-4	17	1		2, 40, 53	168000	---	258,71643
108810659	Mekatronik Mühendisliği	4	MF-4	39	1			49800	---	403,63411
108830521	Mekatronik Mühendisliği (İÖ)	4	MF-4	39	1		2	739000	---	364,69586
108810668	Mekatronik Mühendisliği (M.T.O.K.)	4	MF-4	17	1		40, 53	116000	---	309,67064
108830539	Mekatronik Mühendisliği (M.T.O.K.) (İÖ)	4	MF-4	17	1		2, 40, 53	138000	---	285,68982
108810677	Metaller ve Malzeme Mühendisliği	4	MF-4	39	1			138000	---	285,14114
108830548	Metaller ve Malzeme Mühendisliği (İÖ)	4	MF-4	39	1		2	160000	---	264,95423
108810686	Metaller ve Malzeme Mühendisliği (M.T.O.K.)	4	MF-4	17	1		40, 53	---	---	---
108830557	Metaller ve Malzeme Mühendisliği (M.T.O.K.) (İÖ)	4	MF-4	17	1		2, 40, 53	---	---	---
108810474	Tıp Fakültesi	6	MF-3	60	2			7230	---	496,64866
	Sakarya Sağlık Yüksekokulu									
108810447	Ebelik	4	YGS-2	55	2		1, 38, 78, 87	181000	18000	312,59429
108810456	Hemşirelik	4	YGS-2	200	5		1, 38, 87	119000	14700	351,94893
	SELÇUK ÜNİVERSİTESİ (KONYA)									
108910013	Diş Hekimliği Fakültesi	5	MF-3	110	3			14800	---	474,95869
	Edebiyat Fakültesi									
108910216	Alman Dili ve Edebiyatı	4	DİL-1	60	2		83, 127	30000	---	236,47960
108930098	Alman Dili ve Edebiyatı (İÖ)	4	DİL-1	60	2		2, 83, 127	34000	---	217,72227
108910225	Arap Dili ve Edebiyatı	4	DİL-3	55	2		1, 121, 299	21000	1220	344,78059
108930529	Arap Dili ve Edebiyatı (İÖ)	4	DİL-3	55	2		1, 2, 121, 299	24900	1230	324,71542
108910234	Arkeoloji	4	TM-3	75	2			296000	---	255,63138
108930105	Arkeoloji (İÖ)	4	TM-3	75	2		2	334000	---	243,53912
108910252	Fars Dili ve Edebiyatı	4	DİL-3	45	2			37900	---	255,98754
108910279	Fransız Dili ve Edebiyatı	4	DİL-1	50	2		85, 127	33000	---	222,26106
108910288	İngiliz Dili ve Edebiyatı	4	DİL-1	70	2		77	12200	---	372,06731
108930141	İngiliz Dili ve Edebiyatı (İÖ)	4	DİL-1	70	2		2, 77	17400	---	324,14813
108911268	Karşılaştırmalı Edebiyat	4	DİL-1	40	1			28100	---	246,61119
108910349	Rus Dili ve Edebiyatı	4	DİL-3	40	1		115, 272	19200	---	353,68243
108910358	Sanat Tarihi	4	TS-2	75	2			119000	---	310,09423
108930177	Sanat Tarihi (İÖ)	4	TS-2	75	2		2	146000	---	297,17121
108910367	Sosyoloji	4	TM-3	80	2			97100	---	343,26532
108930186	Sosyoloji (İÖ)	4	TM-3	80	2		2	149000	---	312,89453
108910376	Tarih	4	TS-2	90	3			66300	---	341,67614
108930195	Tarih (İÖ)	4	TS-2	90	3		2	109000	---	315,55507
108910385	Türk Dili ve Edebiyatı	4	TS-2	90	3			77400	---	334,10902
108930202	Türk Dili ve Edebiyatı (İÖ)	4	TS-2	90	3		2	187000	---	279,57036
	Fen Fakültesi									
108910243	Biyoloji	4	MF-2	40	1			---	---	---
108910297	İstatistik	4	MF-1	90	3			239000	---	219,45522
108930486	İstatistik (İÖ)	4	MF-1	40	1		2	---	---	---
108910304	Kimya	4	MF-2	20	1			---	---	---
108910331	Matematik	4	MF-1	90	3			231000	---	226,12381
108930168	Matematik (İÖ)	4	MF-1	60	2		2	---	---	---
	Güzel Sanatlar Fakültesi									
108911286	Endüstri Ürünleri Tasarımı	4	MF-4	10	1			---	---	---
108910913	İç Mimarlık ve Çevre Tasarımı	4	TM-1	30	1			---	---	---
108930714	İç Mimarlık ve Çevre Tasarımı (İÖ)	4	TM-1	30	1		2	---	---	---
108910401	Hukuk Fakültesi	4	TM-2	400	10			14000	---	435,38219
108930211	Hukuk Fakültesi (İÖ)	4	TM-2	300	8			17800	---	426,85402
	İktisadi ve İdari Bilimler Fakültesi									
108910419	İktisat	4	TM-1	125	4		15	136000	---	311,64044
108930229	İktisat (İÖ)	4	TM-1	125	4		2, 15	193000	---	285,27030
108910428	İşletme	4	TM-1	135	4		15	141000	---	308,67975
108930238	İşletme (İÖ)	4	TM-1	135	4		2, 15	195000	---	284,61341
108911295	İşletme (İngilizce)	4	TM-1	50	2		17, 21, 28	---	---	---
108910437	Kamu Yönetimi	4	TM-2	135	4		15	90300	---	342,80619
108930247	Kamu Yönetimi (İÖ)	4	TM-2	135	4		2, 15	136000	---	312,95319
108910446	Uluslararası İlişkiler	4	TM-2	120	3		15	104000	---	332,95345
108930256	Uluslararası İlişkiler (İÖ)	4	TM-2	120	3		2, 15	141000	---	310,28933
	İletişim Fakültesi									
108910464	Gazetecilik	4	TS-1	75	2		46	42400	---	345,69868
108930265	Gazetecilik (İÖ)	4	TS-1	75	2		2, 46	50300	---	338,85066
108910473	Halkla İlişkiler ve Tanıtım	4	TS-1	75	2		46	31900	---	356,31478
108930274	Halkla İlişkiler ve Tanıtım (İÖ)	4	TS-1	75	2		2, 46	40400	---	347,54680
108910482	Radyo, Televizyon ve Sinema	4	TS-1	75	2		46	33600	---	354,43586
108930283	Radyo, Televizyon ve Sinema (İÖ)	4	TS-1	75	2		2	43900	---	344,38397
108911171	Reklamcılık	4	TS-1	55	2		46	35100	---	352,88014
108930626	Reklamcılık (İÖ)	4	TS-1	55	2		2	45100	---	343,29212

TABLO-4. Merkezi Yerleştirme İle Öğrenci Alan Yükseköğretim Lisans Programları

2013-ÖSYS TERCİH KILAVUZU

PROGRAM KODU (1)	PROGRAM ADI (2)	ÖĞR. SÜRE (3)	PUAN TÜRÜ (4)	GENEL KONT (5)	OKUL BİRİNCİSİ KONT (6)	MEB BURS (7)	ÖZEL KOŞUL VE AÇIKLAMALAR (8)	2012-ÖSYS 0,12BAŞARI SIRASI (9)	2012-ÖSYS EK PUANLI B.SIRA (10)	2012-ÖSYS EN KÜÇÜK PUAN (11)
	Mimarlık Fakültesi									
108910694	Mimarlık	4	MF-4	70	2			29800	---	441,83749
108910701	Şehir ve Bölge Planlama	4	MF-4	60	2			122000	---	303,06899
	Mühendislik Fakültesi									
108910579	Bilgisayar Mühendisliği	4	MF-4	70	2		15	64700	---	379,01731
108930565	Bilgisayar Mühendisliği (İÖ)	4	MF-4	70	2		2, 15	88900	---	343,17850
108910588	Çevre Mühendisliği	4	MF-4	70	2		15	168000	---	258,86857
108930547	Çevre Mühendisliği (İÖ)	4	MF-4	70	2		2	201000	---	234,97242
108910597	Elektrik-Elektronik Mühendisliği	4	MF-4	75	2		15	48900	---	405,37540
108930556	Elektrik-Elektronik Mühendisliği (İÖ)	4	MF-4	75	2		2	72200	---	367,33326
108910604	Endüstri Mühendisliği	4	MF-4	70	2		15	69000	---	372,37426
108911038	Harita Mühendisliği	4	MF-4	90	3		15	96400	---	333,26414
108930477	Harita Mühendisliği (İÖ)	4	MF-4	90	3		2, 15	121000	---	303,85498
108910613	İnşaat Mühendisliği	4	MF-4	90	3		15	55200	---	394,39743
108930362	İnşaat Mühendisliği (İÖ)	4	MF-4	90	3		2, 15	73300	---	365,62002
108910631	Jeoloji Mühendisliği	4	MF-4	70	2		15		---	
108930389	Jeoloji Mühendisliği (İÖ)	4	MF-4	40	1		2, 15		---	
108910649	Kimya Mühendisliği	4	MF-4	70	2		15	134000	---	290,01813
108930538	Kimya Mühendisliği (İÖ)	4	MF-4	70	2		2, 15	161000	---	264,23105
108910658	Maden Mühendisliği	4	MF-4	60	2		15		---	
108930398	Maden Mühendisliği (İÖ)	4	MF-4	60	2		2, 15		---	
108910667	Makine Mühendisliği	4	MF-4	100	3		15, 17, 86	82400	---	352,07030
108930405	Makine Mühendisliği (İÖ)	4	MF-4	100	3		2, 15, 17, 86	104000	---	323,69520
108910949	Metalurji ve Malzeme Mühendisliği	4	MF-4	50	2			139000	---	284,21711
	Sağlık Bilimleri Fakültesi									
108911302	Çocuk Gelişimi	4	TM-3	50	2			---	---	---
108911108	Ebelik	4	MF-3	95	3		38, 78	118000	---	304,02199
108911117	Hemşirelik	4	MF-3	200	5		38	77900	---	356,15528
108911126	Sağlık Yönetimi	4	TM-1	65	2			61400	---	364,96625
108930583	Sağlık Yönetimi (İÖ)	4	TM-1	65	2		2	80300	---	347,41979
108911135	Sosyal Hizmet	4	TM-3	70	2			32900	---	402,00254
108910719	Tıp Fakültesi	6	MF-3	145	4			7410	---	496,13754
	Teknoloji Fakültesi									
108911205	Bilgisayar Mühendisliği	4	MF-4	32	1			78900	---	357,21783
108930635	Bilgisayar Mühendisliği (İÖ)	4	MF-4	32	1		2	110000	---	316,30172
108911214	Bilgisayar Mühendisliği (M.T.O.K.)	4	MF-4	14	1		40, 53	128000	---	296,54262
108930644	Bilgisayar Mühendisliği (M.T.O.K.) (İÖ)	4	MF-4	14	1		2, 40, 53	141000	---	282,35280
108911223	Elektrik-Elektronik Mühendisliği	4	MF-4	32	1			69600	---	371,43691
108930653	Elektrik-Elektronik Mühendisliği (İÖ)	4	MF-4	32	1		2	95100	---	334,84072
108911232	Elektrik-Elektronik Mühendisliği (M.T.O.K.)	4	MF-4	14	1		40, 53	129000	---	295,01780
108930662	Elektrik-Elektronik Mühendisliği (M.T.O.K.) (İÖ)	4	MF-4	14	1		2, 40, 53	145000	---	278,68082
108911241	Makine Mühendisliği	4	MF-4	32	1			111000	---	315,74746
108930671	Makine Mühendisliği (İÖ)	4	MF-4	32	1		2	123000	---	301,64141
108911259	Makine Mühendisliği (M.T.O.K.)	4	MF-4	14	1		40, 53	166000	---	260,62055
108930689	Makine Mühendisliği (M.T.O.K.) (İÖ)	4	MF-4	14	1		2, 40, 53	186000	---	245,55848
	Turizm Fakültesi									
108911329	Konaklama İşletmeciliği	4	TM-1	105	3			---	---	---
108930732	Konaklama İşletmeciliği (İÖ)	4	TM-1	105	3		2	---	---	---
108911338	Seyahat İşletmeciliği	4	TM-1	100	3			---	---	---
108930741	Seyahat İşletmeciliği (İÖ)	4	TM-1	100	3		2	---	---	---
108910755	Veteriner Fakültesi	5	MF-3	155	4			114000	---	308,31594
	Ziraat Fakültesi									
108910958	Bahçe Bitkileri	4	MF-2	35	1			180000	---	245,26267
108910967	Bitki Koruma	4	MF-2	35	1			150000	---	271,67322
108910764	Gıda Mühendisliği	4	MF-4	75	2		15	119000	---	305,70167
108911189	Peyzaj Mimarlığı	4	MF-4	35	1			185000	---	245,70856
108910976	Tarım Ekonomisi	4	TM-1	35	1			200000	---	282,72405
108910985	Tarım Makineleri	4	MF-4	20	1			---	---	---
108910994	Tarımsal Yapılar ve Sulama	4	MF-4	30	1			---	---	---
108911002	Tarla Bitkileri	4	MF-3	35	1			190000	---	236,31985
108911011	Toprak Bilimi ve Bitki Besleme	4	MF-2	35	1			211000	---	219,15994
108911029	Zootekni	4	MF-2	35	1			215000	---	213,33238
	Akşehir İktisadi ve İdari Bilimler Fakültesi									
108911277	İşletme	4	TM-1	100	3			---	---	---
108930705	İşletme (İÖ)	4	TM-1	100	3		2	---	---	---
	Akşehir Kadir Yallagöz Sağlık Yüksekokulu									
108911153	Beslenme ve Diyetetik	4	YGS-2	45	2		1	28400	5780	457,86324
108910843	Hemşirelik	4	YGS-2	95	3		1, 38	119000	14700	351,92997
	Beyşehir Ali Akkanat İşletme Fakültesi									
108911162	İşletme	4	TM-1	85	3			234000	---	270,09447
108930592	İşletme (İÖ)	4	TM-1	85	3		2	276000	---	256,28876
	Beyşehir Ali Akkanat Turizm Fakültesi									
108911311	Konaklama İşletmeciliği	4	TM-1	90	3			---	---	---
108930723	Konaklama İşletmeciliği (İÖ)	4	TM-1	90	3		2	---	---	---
	SIIRT ÜNİVERSİTESİ									
	Eğitim Fakültesi									
109010064	Bilgisayar ve Öğretim Teknolojileri Öğretmenliği	4	YGS-1	50	2		1	299000	15200	283,06440
109010019	Fen Bilgisi Öğretmenliği	4	MF-2	85	3			---	---	---
109010028	İlköğretim Matematik Öğretmenliği	4	MF-1	70	2	6	1, 75	107000	12600	324,62684
109010037	Sınıf Öğretmenliği	4	TM-2	90	3		1	69600	10200	359,99809

TABLO-4. Merkezi Yerleştirme İle Öğrenci Alan Yükseköğretim Lisans Programları

2013-ÖSYS TERCİH KILAVUZU

PROGRAM KODU (1)	PROGRAM ADI (2)	ÖGR. SÜRE (3)	PUAN TÜRÜ (4)	GENEL KONT (5)	OKUL BİRİNCİSİ KONT (6)	MEB BURS (7)	ÖZEL KOŞUL VE AÇIKLAMALAR (8)	2012-ÖSYS 0,12BAŞARI SIRASI (9)	2012-ÖSYS EK PUANLI B.SIRA (10)	2012-ÖSYS EN KÜÇÜK PUAN (11)
109010046	Sosyal Bilgiler Öğretmenliği	4	TS-1	90	3			25200	1520	364,57612
109010116	Türkçe Öğretmenliği	4	TS-2	60	2			16300	1250	393,57457
Fen-Edebiyat Fakültesi										
109010082	Matematik	4	MF-1	20	1			...	---	----
109010143	Sosyoloji	4	TM-3	40	1			...	---	----
109010152	Tarih	4	TS-2	40	1			...	---	----
İktisadi ve İdari Bilimler Fakültesi										
109010161	İktisat	4	TM-1	50	2			...	---	----
109030032	İktisat (İÖ)	4	TM-1	50	2			2 ...	---	----
109010179	İşletme	4	TM-1	50	2			...	---	----
109030041	İşletme (İÖ)	4	TM-1	50	2			2 ...	---	----
İlahiyat Fakültesi										
109010213	İlahiyat	4	YGS-4	100	3		1, 121	...	---	----
109030068	İlahiyat (İÖ)	4	YGS-4	100	3		1, 2, 121	...	---	----
Mühendislik-Mimarlık Fakültesi										
109010188	Bilgisayar Mühendisliği	4	MF-4	30	1			...	---	----
109010125	Elektrik-Elektronik Mühendisliği	4	MF-4	30	1			...	---	----
109010134	Gıda Mühendisliği	4	MF-4	30	1			...	---	----
109010107	Kimya Mühendisliği	4	MF-4	50	2			...	---	----
Ziraat Fakültesi										
109010197	Bahçe Bitkileri	4	MF-2	40	1			...	---	----
109010204	Tarla Bitkileri	4	MF-3	40	1			...	---	----
Sağlık Yüksekokulu										
109010055	Hemşirelik	4	YGS-2	110	3		1, 38	152000	16600	328,31806
109030059	Hemşirelik (İÖ)	4	YGS-2	80	2		1, 2, 38	...	---	----
SİNOP ÜNİVERSİTESİ										
Eğitim Fakültesi										
109110018	Fen Bilgisi Öğretmenliği	4	MF-2	50	2			1 202000	13200	227,47113
109110027	Okul Öncesi Öğretmenliği	4	YGS-5	70	2			1 192000	27600	352,94793
109110036	Sınıf Öğretmenliği	4	TM-2	80	2			1 69000	10200	360,52740
109110106	Sosyal Bilgiler Öğretmenliği	4	TS-1	50	2			1 26500	1550	362,70725
Fen-Edebiyat Fakültesi										
109110124	Türk Dili ve Edebiyatı	4	TS-2	50	2			71000	---	338,35994
109130094	Türk Dili ve Edebiyatı (İÖ)	4	TS-2	50	2			2 83600	---	330,23843
Sağlık Yüksekokulu										
109110072	Hemşirelik	4	YGS-2	85	3		1, 38	150000	16400	329,67903
Su Ürünleri Fakültesi										
109110081	Su Ürünleri Mühendisliği	4	MF-2	25	1			...	---	----
Turizm İşletmeciliği ve Otelcilik Yüksekokulu										
109110133	Konaklama İşletmeciliği	4	YGS-6	40	1			1 ...	---	----
Boyabat İktisadi ve İdari Bilimler Fakültesi										
109110115	İşletme	4	TM-1	55	2			285000	---	253,32822
ŞÜLEYMAN DEMİREL ÜNİVERSİTESİ (İSPARTA)										
Diş Hekimliği Fakültesi										
109210017	Diş Hekimliği	5	MF-3	90	3			87 16000	---	472,11911
Eğitim Fakültesi										
109210908	Bilgisayar ve Öğretim Teknolojileri Öğretmenliği	4	YGS-1	45	2			1 196000	6130	318,31035
109210944	Fen Bilgisi Öğretmenliği	4	MF-2	30	1			1 ...	---	----
109210838	İngilizce Öğretmenliği	4	DİL-1	35	1			1, 15 7940	949	415,34274
109210953	Sosyal Bilgiler Öğretmenliği	4	TS-1	30	1			1 ...	---	----
Fen-Edebiyat Fakültesi										
109210026	Arkeoloji	4	TM-3	40	1			55 303000	---	253,19780
109230454	Arkeoloji (İÖ)	4	TM-3	40	1			2 340000	---	241,43455
109210035	Biyoloji	4	MF-2	20	1			...	---	----
109210044	Coğrafya	4	TS-1	50	2			85300	---	314,59869
109230312	Coğrafya (İÖ)	4	TS-1	50	2			2 49700	---	339,39689
109210053	Felsefe	4	TM-3	60	2			237000	---	275,87746
109230296	Felsefe (İÖ)	4	TM-3	60	2			2 279000	---	261,17320
109210062	Fizik	4	MF-2	20	1			...	---	----
109210071	İngiliz Dili ve Edebiyatı	4	DİL-1	50	2			21, 77 15200	---	343,89337
109210089	Kimya	4	MF-2	20	1			...	---	----
109210098	Matematik	4	MF-1	75	2			...	---	----
109230048	Matematik (İÖ)	4	MF-1	40	1			2	---	----
109210105	Sosyoloji	4	TM-3	80	2			147000	---	314,29256
109230057	Sosyoloji (İÖ)	4	TM-3	80	2			2 177000	---	299,87532
109210114	Tarih	4	TS-2	80	2			123000	---	308,43305
109230066	Tarih (İÖ)	4	TS-2	80	2			2 149000	---	295,65269
109210123	Türk Dili ve Edebiyatı	4	TS-2	70	2			143000	---	298,40434
109230075	Türk Dili ve Edebiyatı (İÖ)	4	TS-2	70	2			2 350000	---	224,33091
109210759	Hukuk Fakültesi	4	TM-2	200	5			18700	---	424,98618
İktisadi ve İdari Bilimler Fakültesi										
109210132	Çalışma Ekonomisi ve Endüstri İlişkileri	4	TM-1	90	3			189000	---	287,15161
109230278	Çalışma Ekonomisi ve Endüstri İlişkileri (İÖ)	4	TM-1	90	3			2 231000	---	271,20227
109210989	Çalışma Ekonomisi ve Endüstri İlişkileri (Uzaktan Eğitim)	4	TM-1	100	3			226 ...	---	----
109210141	Ekonometri	4	TM-1	70	2			241000	---	267,87124
109230463	Ekonometri (İÖ)	4	TM-1	70	2			2 275000	---	256,59728
109210159	İktisat	4	TM-1	125	4			203000	---	281,68021
109230084	İktisat (İÖ)	4	TM-1	125	4			2 247000	---	265,57905
109210168	İşletme	4	TM-1	145	4			15 210000	---	278,73494
109230093	İşletme (İÖ)	4	TM-1	145	4			2, 15 255000	---	262,93149
109210177	Kamu Yönetimi	4	TM-2	125	4			133000	---	314,72411

TABLO-4. Merkezi Yerleştirme İle Öğrenci Alan Yükseköğretim Lisans Programları

2013-ÖSYS TERCİH KILAVUZU

PROGRAM KODU (1)	PROGRAM ADI (2)	ÖĞR. SÜRE (3)	PUAN TÜRÜ (4)	GENEL KONT (5)	OKUL BİRİNCİSİ KONT (6)	MEB BURS (7)	ÖZEL KOŞUL VE AÇIKLAMALAR (8)	2012-ÖSYS 0,12BAŞARI SIRASI (9)	2012-ÖSYS EK PUANLI B.SIRA (10)	2012-ÖSYS EN KÜÇÜK PUAN (11)	
109230109	Kamu Yönetimi (İÖ)	4	TM-2	125	4			2	181000	---	292,05684
109210186	Maliye	4	TM-1	110	3				142000	---	308,31752
109230118	Maliye (İÖ)	4	TM-1	110	3			2	196000	---	284,03601
109210768	Sağlık Yönetimi	4	TM-1	60	2				68300	---	357,97401
109230339	Sağlık Yönetimi (İÖ)	4	TM-1	60	2			2	83200	---	345,14168
109210917	Turizm İşletmeciliği	4	TM-1	50	2			15	...	---	----
109230472	Turizm İşletmeciliği (İÖ)	4	TM-1	50	2		2, 15	...	---	---	----
109210865	Uluslararası İlişkiler	4	TM-2	55	2				123000	---	320,63193
109230427	Uluslararası İlişkiler (İÖ)	4	TM-2	55	2			2	157000	---	302,24940
İlahiyat Fakültesi											
109211006	İlahiyat	4	YGS-4	150	4		1, 121	...	---	---	----
109230524	İlahiyat (İÖ)	4	YGS-4	150	4		1, 2, 121	...	---	---	----
109210926	İlköğretim Din Kültürü ve Ahlak Bilgisi Öğretmenliği	4	YGS-4	60	2	8		1, 75	...	---	----
109230481	İlköğretim Din Kültürü ve Ahlak Bilgisi Öğretmenliği (İÖ)	4	YGS-4	60	2			1, 2	...	---	----
Mimarlık Fakültesi											
109210308	Mimarlık	4	MF-4	50	2				36300	---	428,92852
109210317	Şehir ve Bölge Planlama	4	MF-4	40	1			46	135000	---	288,85465
Mühendislik Fakültesi											
109210202	Bilgisayar Mühendisliği	4	MF-4	70	2			15	80300	---	355,14650
109230287	Bilgisayar Mühendisliği (İÖ)	4	MF-4	70	2			2, 15	107000	---	320,17684
109210883	Bilgisayar Mühendisliği (Uzaktan Eğitim)	4	MF-4	50	2			241	199000	---	236,48351
109210211	Çevre Mühendisliği	4	MF-4	60	2			15	179000	---	250,11167
109230269	Çevre Mühendisliği (İÖ)	4	MF-4	60	2			2, 15	212000	---	226,72789
109210229	Elektronik ve Haberleşme Mühendisliği	4	MF-4	60	2			15	62800	---	382,10301
109230127	Elektronik ve Haberleşme Mühendisliği (İÖ)	4	MF-4	60	2			2, 15	86300	---	346,78897
109210238	Endüstri Mühendisliği	4	MF-4	50	2			15	80600	---	354,69375
109210247	Gıda Mühendisliği	4	MF-4	65	2			15	129000	---	294,70079
109210256	İnşaat Mühendisliği	4	MF-4	100	3			15	78400	---	357,83988
109230136	İnşaat Mühendisliği (İÖ)	4	MF-4	100	3			2	91000	---	340,27649
109210265	Jeofizik Mühendisliği	4	MF-4	20	1				---	---	----
109210274	Jeoloji Mühendisliği	4	MF-4	50	2			46	---	---	----
109210874	Kimya Mühendisliği	4	MF-4	35	1			15	145000	---	278,99199
109210283	Maden Mühendisliği	4	MF-4	40	1			46	---	---	----
109210292	Makine Mühendisliği	4	MF-4	110	3			15	110000	---	316,74375
109230172	Makine Mühendisliği (İÖ)	4	MF-4	110	3			2, 15	126000	---	298,19409
109210856	Otomotiv Mühendisliği	4	MF-4	35	1				83100	---	351,09790
109210326	Tekstil Mühendisliği	4	MF-4	70	2			15	---	---	----
109230181	Tekstil Mühendisliği (İÖ)	4	MF-4	70	2			2	---	---	----
Orman Fakültesi											
109210344	Orman Endüstrisi Mühendisliği	4	MF-4	40	1			15	---	---	----
109210335	Orman Mühendisliği	4	MF-4	85	3				200000	---	235,67237
109230348	Orman Mühendisliği (İÖ)	4	MF-4	60	2			2, 46	---	---	----
109210353	Peyzaj Mimarlığı	4	MF-4	35	1			46	185000	---	245,70115
Sağlık Bilimleri Fakültesi											
109210644	Ebelik	4	MF-3	60	2		38, 78, 87		120000	---	301,77467
109210653	Fizyoterapi ve Rehabilitasyon	4	MF-3	85	3			87	19200	---	464,39045
109210662	Hemşirelik	4	MF-3	225	6		38, 87		87600	---	342,23097
109230445	Hemşirelik (İÖ)	4	MF-3	115	3			2, 38, 87	104000	---	320,69649
Teknoloji Fakültesi											
109210777	Elektrik-Elektronik Mühendisliği	4	MF-4	46	2				82300	---	352,29335
109230366	Elektrik-Elektronik Mühendisliği (İÖ)	4	MF-4	46	2			2	96100	---	333,63410
109210786	Elektrik-Elektronik Mühendisliği (M.T.O.K.)	4	MF-4	20	1			40, 53	136000	---	287,80658
109230375	Elektrik-Elektronik Mühendisliği (M.T.O.K.) (İÖ)	4	MF-4	20	1			2, 40, 53	149000	---	274,67197
109210795	Enerji Sistemleri Mühendisliği	4	MF-4	49	2				110000	---	316,91849
109230384	Enerji Sistemleri Mühendisliği (İÖ)	4	MF-4	49	2			2	133000	---	291,35790
109210802	Enerji Sistemleri Mühendisliği (M.T.O.K.)	4	MF-4	21	1			40, 53	185000	---	246,21401
109230393	Enerji Sistemleri Mühendisliği (M.T.O.K.) (İÖ)	4	MF-4	21	1			2, 40, 53	205000	---	232,49611
109210811	İmalat Mühendisliği	4	MF-4	46	2				175000	---	253,70703
109230409	İmalat Mühendisliği (İÖ)	4	MF-4	46	2			2	197000	---	237,43381
109210829	İmalat Mühendisliği (M.T.O.K.)	4	MF-4	20	1			40, 53	214000	---	225,73712
109230418	İmalat Mühendisliği (M.T.O.K.) (İÖ)	4	MF-4	20	1			2, 40, 53	---	---	----
109210962	İnşaat Mühendisliği	4	MF-4	35	1				---	---	----
109230506	İnşaat Mühendisliği (İÖ)	4	MF-4	35	1			2	---	---	----
109210971	İnşaat Mühendisliği (M.T.O.K.)	4	MF-4	15	1			40, 53	---	---	----
109230515	İnşaat Mühendisliği (M.T.O.K.) (İÖ)	4	MF-4	15	1			2, 40, 53	---	---	----
109210441	Tıp Fakültesi	6	MF-3	205	6			46	9540	---	489,14761
Ziraat Fakültesi											
109210671	Bahçe Bitkileri	4	MF-2	35	1			46	179000	---	246,40762
109210689	Bitki Koruma	4	MF-2	35	1			46	155000	---	266,94594
109210698	Tarım Ekonomisi	4	TM-1	35	1			46	239000	---	268,53147
109210714	Tarımsal Yapılar ve Sulama	4	MF-4	20	1			46	---	---	----
109210847	Tarımsal Biyoteknoloji	4	MF-3	35	1				214000	---	214,79600
109210723	Tarla Bitkileri	4	MF-3	35	1			46	206000	---	223,71318
109210732	Toprak Bilimi ve Bitki Besleme	4	MF-2	35	1			46	---	---	----
109210741	Zootekni	4	MF-2	30	1				---	---	----
Eğirdir Su Ürünleri Fakültesi (Merkez Kampus)											
109210635	Su Ürünleri Mühendisliği	4	MF-2	25	1			231	---	---	----
Eğirdir Turizm ve Otelcilik Yüksekokulu											
109210935	Konaklama İşletmeciliği	4	YGS-6	60	2			1, 21	---	---	----
109230499	Konaklama İşletmeciliği (İÖ)	4	YGS-6	60	2			1, 2, 21	---	---	----

TABLO-4. Merkezi Yerleştirme İle Öğrenci Alan Yükseköğretim Lisans Programları

2013-ÖSYS TERCİH KILAVUZU

PROGRAM KODU (1)	PROGRAM ADI (2)	ÖĞR. SÜRE (3)	PUAN TÜRÜ (4)	GENEL KONT (5)	OKUL BİRİNCİSİ KONT (6)	MEB BURS (7)	ÖZEL KOŞUL VE AÇIKLAMALAR (8)	2012-ÖSYS 0,12BAŞARI SIRASI (9)	2012-ÖSYS EK PUANLI B.SIRA (10)	2012-ÖSYS EN KÜÇÜK PUAN (11)
109210998	Bankacılık ve Sigortacılık	4	YGS-6	60	2		1	----
109210892	Muhasebe ve Finansal Yönetim	4	YGS-6	55	2		1	391000	65300	288,91151
109230436	Muhasebe ve Finansal Yönetim (İÖ)	4	YGS-6	55	2		1, 2	485000	83700	273,59152
SÜLEYMAN ŞAH ÜNİVERSİTESİ (İSTANBUL)										
İnsan ve Toplum Bilimleri Fakültesi										
205210197	Psikoloji (İngilizce) (Ücretli)	4	TM-3	14			17, 21, 28, 768	123000	---	327,16136
205210046	Psikoloji (İngilizce) (Tam Burslu)	4	TM-3	7			3, 17, 21, 28, 768	1880	---	485,03335
205210055	Psikoloji (İngilizce) (%50 Burslu)	4	TM-3	24			3, 17, 21, 28, 768	46800	---	385,30174
205210064	Psikoloji (İngilizce) (%25 Burslu)	4	TM-3	25			3, 17, 21, 28, 768	80300	---	355,23842
205210073	Sosyoloji (İngilizce) (Tam Burslu)	4	TM-3	5			3, 17, 21, 28, 768	28500	---	407,83775
205210082	Sosyoloji (İngilizce) (%50 Burslu)	4	TM-3	30			3, 17, 21, 28, 768	148000	---	313,79562
205210091	Sosyoloji (İngilizce) (%25 Burslu)	4	TM-3	15			3, 17, 21, 28, 768	277000	---	261,90092
205210019	Türk Dili ve Edebiyatı (Tam Burslu)	4	TS-2	5			3, 46, 768	3200	---	438,13923
205210028	Türk Dili ve Edebiyatı (%50 Burslu)	4	TS-2	30			3, 46, 768	---	---	---
205210037	Türk Dili ve Edebiyatı (%25 Burslu)	4	TS-2	15			3, 46, 768	---	---	---
205210222	Uluslararası İlişkiler (İngilizce) (Tam Burslu)	4	TM-2	5			3, 17, 21, 28, 768	23400	---	416,23341
205210231	Uluslararası İlişkiler (İngilizce) (%50 Burslu)	4	TM-2	30			3, 17, 21, 28, 768	125000	---	318,92508
205210249	Uluslararası İlişkiler (İngilizce) (%25 Burslu)	4	TM-2	15			3, 17, 21, 28, 768	379000	---	223,26087
İşletme ve Yönetim Bilimleri Fakültesi										
205210107	İşletme (İngilizce) (Tam Burslu)	4	TM-1	6			3, 17, 21, 28, 768	29500	---	406,37526
205210116	İşletme (İngilizce) (%50 Burslu)	4	TM-1	34			3, 17, 21, 28, 768	236000	---	269,25612
205210125	İşletme (İngilizce) (%25 Burslu)	4	TM-1	20			3, 17, 21, 28, 768	---	---	---
205210134	İktisat (İngilizce) (Tam Burslu)	4	TM-1	5			3, 17, 21, 28, 768	33200	---	400,55235
205210143	İktisat (İngilizce) (%50 Burslu)	4	TM-1	30			3, 17, 21, 28, 768	245000	---	266,40067
205210152	İktisat (İngilizce) (%25 Burslu)	4	TM-1	15			3, 17, 21, 28, 768	---	---	---
205210161	Siyaset Bilimi ve Kamu Yönetimi (İngilizce) (Tam Burslu)	4	TM-2	5			3, 17, 21, 28, 768	19700	---	423,12349
205210179	Siyaset Bilimi ve Kamu Yönetimi (İngilizce) (%50 Burslu)	4	TM-2	30			3, 17, 21, 28, 768	107000	---	330,71832
205210188	Siyaset Bilimi ve Kamu Yönetimi (İngilizce) (%25 Burslu)	4	TM-2	15			3, 17, 21, 28, 768	372000	---	226,44508
205210258	Uluslararası Ticaret ve Finans (İngilizce) (Tam Burslu)	4	TM-1	5			3, 17, 21, 28, 768	33000	---	400,90248
205210267	Uluslararası Ticaret ve Finans (İngilizce) (%50 Burslu)	4	TM-1	30			3, 17, 21, 28, 768	197000	---	283,85962
205210276	Uluslararası Ticaret ve Finans (İngilizce) (%25 Burslu)	4	TM-1	15			3, 17, 21, 28, 768	309000	---	245,81041
ŞIRNAK ÜNİVERSİTESİ										
İktisadi ve İdari Bilimler Fakültesi										
109310034	İktisat	4	TM-1	63	2			355000	---	231,83325
109330029	İktisat (İÖ)	4	TM-1	63	2		2	379000	---	223,38037
109310025	İşletme	4	TM-1	63	2			359000	---	230,63019
109310016	İlahiyat Fakültesi	4	YGS-4	100	3		1, 121	212000	43200	346,43793
109330038	İlahiyat Fakültesi (İÖ)	4	YGS-4	100	3		1, 2, 121	224000	45200	343,37061
Mühendislik Fakültesi										
109310052	Enerji Sistemleri Mühendisliği	4	MF-4	50	2			223000	---	215,98718
109310043	İnşaat Mühendisliği	4	MF-4	55	2			148000	---	275,87915
109330011	İnşaat Mühendisliği (İÖ)	4	MF-4	55	2		2	159000	---	266,33539
109310061	Maden Mühendisliği	4	MF-4	40	1			---	---	----
ŞİFA ÜNİVERSİTESİ (İZMİR)										
205310036	Diş Hekimliği Fakültesi (Ücretli)	5	MF-3	32			772	38800	---	423,08676
205310045	Diş Hekimliği Fakültesi (Tam Burslu)	5	MF-3	4			3, 772	9820	---	488,29987
205310142	Diş Hekimliği Fakültesi (%50 Burslu)	5	MF-3	4			3, 772	16700	---	470,22787
Sağlık Bilimleri Fakültesi										
205310099	Beslenme ve Diyetetik (Ücretli)	4	MF-3	56			772	97800	---	328,58472
205310063	Beslenme ve Diyetetik (Tam Burslu)	4	MF-3	7			3, 772	17700	---	467,86746
205310072	Beslenme ve Diyetetik (%50 Burslu)	4	MF-3	7			3, 772	21500	---	459,11048
205310106	Fizyoterapi ve Rehabilitasyon (Ücretli)	4	MF-3	56			772	107000	---	316,84045
205310054	Fizyoterapi ve Rehabilitasyon (Tam Burslu)	4	MF-3	7			3, 772	15600	---	473,02422
205310081	Fizyoterapi ve Rehabilitasyon (%50 Burslu)	4	MF-3	7			3, 772	22600	---	456,76944
205310124	Hemşirelik (Tam Burslu)	4	MF-3	10			3, 38, 772	30600	---	439,55166
205310169	Hemşirelik (%75 Burslu)	4	MF-3	5			3, 38, 772	---	---	----
205310133	Hemşirelik (%50 Burslu)	4	MF-3	50			3, 38, 772	38200	---	424,17197
205310178	Hemşirelik (%25 Burslu)	4	MF-3	35			3, 38, 772	---	---	----
205310018	Tıp Fakültesi (Ücretli)	6	MF-3	48			772	50400	---	401,40031
205310027	Tıp Fakültesi (Tam Burslu)	6	MF-3	6			3, 772	136	---	546,21566
205310151	Tıp Fakültesi (%50 Burslu)	6	MF-3	6			3, 772	338	---	539,90315
TED ÜNİVERSİTESİ (ANKARA)										
Eğitim Fakültesi										
206710029	Öğretmenlik Programları (İngilizce) (Tam Burslu)	4	TM-2	18			1, 3, 17, 21, 28, 812	38200	7650	394,23672
206710065	Öğretmenlik Programları (İngilizce) (%50 Burslu)	4	TM-2	72			1, 3, 17, 21, 28, 812	364000	17400	229,53146
İktisadi ve İdari Bilimler Fakültesi										
206710038	İktisadi ve İdari Bilimler Programları (İngilizce) (Tam Burslu)	4	TM-2	10			3, 17, 21, 28, 812	34000	---	399,83565
206710074	İktisadi ve İdari Bilimler Programları (İngilizce) (%50 Burslu)	4	TM-2	85			3, 17, 21, 28, 812	267000	---	260,88065
Mühendislik ve Mimarlık Fakültesi										
206710011	Mimarlık (İngilizce) (Tam Burslu)	4	MF-4	4			3, 17, 21, 28, 812	24000	---	453,87689
206710047	Mimarlık (İngilizce) (%50 Burslu)	4	MF-4	36			3, 17, 21, 28, 812	56100	---	392,85050
206710056	Mühendislik Programları (İngilizce) (Tam Burslu)	4	MF-4	10			3, 17, 21, 28, 812	20600	---	461,43277
206710083	Mühendislik Programları (İngilizce) (%50 Burslu)	4	MF-4	95			3, 17, 21, 28, 812	93200	---	337,41659
TOBB EKONOMİ VE TEKNOLOJİ ÜNİVERSİTESİ (ANKARA)										
Fen-Edebiyat Fakültesi										
205410486	İngiliz Dili ve Edebiyatı (İngilizce) (Tam Burslu)	4	DİL-1	5			3, 21, 28, 107	1690	---	488,50369
205410732	İngiliz Dili ve Edebiyatı (İngilizce) (%75 Burslu)	4	DİL-1	20			3, 21, 28, 107	---	---	----
205410495	İngiliz Dili ve Edebiyatı (İngilizce) (%50 Burslu)	4	DİL-1	5			3, 21, 28, 107	21700	---	289,34645

TABLO-4. Merkezi Yerleştirme İle Öğrenci Alan Yükseköğretim Lisans Programları

2013-ÖSYS TERCİH KILAVUZU

PROGRAM KODU (1)	PROGRAM ADI (2)	ÖĞR. SÜRE (3)	PUAN TÜRÜ (4)	GENEL KONT (5)	OKUL BİRİNCİSİ KONT (6)	MEB BURS (7)	ÖZEL KOŞUL VE AÇIKLAMALAR (8)	2012-ÖSYS 0,12BAŞARI SIRASI (9)	2012-ÖSYS EK PUANLI B.SIRA (10)	2012-ÖSYS EN KÜÇÜK PUAN (11)
205410017	Matematik (Tam Burslu)	4	MF-1	5			3, 17, 21, 86, 107	59200	---	390,13137
205410741	Matematik (%75 Burslu)	4	MF-1	5			3, 17, 21, 86, 107	---	---	----
205410971	Psikoloji (Ücretli)	4	TM-3	10			17, 21, 86, 107	---	---	----
205410989	Psikoloji (Tam Burslu)	4	TM-3	5			3, 17, 21, 86, 107	---	---	----
205410998	Psikoloji (%50 Burslu)	4	TM-3	15			3, 17, 21, 86, 107	---	---	----
205411006	Psikoloji (%25 Burslu)	4	TM-3	10			3, 17, 21, 86, 107	---	---	----
205410026	Tarih (Tam Burslu)	4	TS-2	5			3, 21, 107	2080	---	449,32897
205410759	Tarih (%75 Burslu)	4	TS-2	15			3, 21, 107	---	---	----
205410468	Tarih (%50 Burslu)	4	TS-2	5			3, 21, 107	159000	---	291,33949
205410035	Türk Dili ve Edebiyatı (Tam Burslu)	4	TS-2	5			3, 21, 107	2950	---	440,12737
205410768	Türk Dili ve Edebiyatı (%75 Burslu)	4	TS-2	15			3, 21, 107	---	---	----
205410477	Türk Dili ve Edebiyatı (%50 Burslu)	4	TS-2	5			3, 21, 107	123000	---	308,27409
	Güzel Sanatlar, Tasarım ve Mimarlık Fakültesi									
205410926	Endüstri Ürünleri Tasarımı (Tam Burslu)	4	MF-4	3			3, 21, 107	---	---	----
205410935	Endüstri Ürünleri Tasarımı (%75 Burslu)	4	MF-4	3			3, 21, 107	---	---	----
205410944	Endüstri Ürünleri Tasarımı (%50 Burslu)	4	MF-4	12			3, 21, 107	---	---	----
205410953	Endüstri Ürünleri Tasarımı (%25 Burslu)	4	MF-4	12			3, 21, 107	---	---	----
205410962	Görsel İletişim Tasarımı (Ücretli)	4	TS-1	8			21, 107	---	---	----
205410892	Görsel İletişim Tasarımı (Tam Burslu)	4	TS-1	3			3, 21, 107	---	---	----
205410908	Görsel İletişim Tasarımı (%50 Burslu)	4	TS-1	8			3, 21, 107	---	---	----
205410917	Görsel İletişim Tasarımı (%25 Burslu)	4	TS-1	11			3, 21, 107	---	---	----
205410698	İç Mimarlık ve Çevre Tasarımı (Ücretli)	4	TM-1	25			21, 107	345000	---	235,01007
205410705	İç Mimarlık ve Çevre Tasarımı (Tam Burslu)	4	TM-1	5			3, 21, 107	19200	---	425,16623
205410714	İç Mimarlık ve Çevre Tasarımı (%50 Burslu)	4	TM-1	10			3, 21, 107	54500	---	372,54850
205410723	İç Mimarlık ve Çevre Tasarımı (%25 Burslu)	4	TM-1	10			3, 21, 107	117000	---	322,04363
205410502	Mimarlık (Ücretli)	4	MF-4	20			21, 107	48800	---	405,47780
205410432	Mimarlık (Tam Burslu)	4	MF-4	5			3, 21, 107	10400	---	487,05190
205410441	Mimarlık (%50 Burslu)	4	MF-4	5			3, 21, 107	24600	---	452,56011
205410556	Mimarlık (%25 Burslu)	4	MF-4	10			3, 21, 107	39800	---	422,26044
205410265	Hukuk Fakültesi (Ücretli)	4	TM-2	40			21, 107	30300	---	405,24840
205410283	Hukuk Fakültesi (Tam Burslu)	4	TM-2	10			3, 21, 107	181	---	523,30258
205410362	Hukuk Fakültesi (%50 Burslu)	4	TM-2	10			3, 21, 107	8550	---	450,21695
205410565	Hukuk Fakültesi (%25 Burslu)	4	TM-2	20			3, 21, 107	20500	---	421,52539
	İktisadi ve İdari Bilimler Fakültesi									
205410044	İktisat (Ücretli)	4	TM-1	10			17, 21, 86, 107	399000	---	211,39265
205410053	İktisat (Tam Burslu)	4	TM-1	8			3, 17, 21, 86, 107	4100	---	472,52634
205410777	İktisat (%75 Burslu)	4	TM-1	12			3, 17, 21, 86, 107	---	---	----
205410292	İktisat (%50 Burslu)	4	TM-1	20			3, 17, 21, 86, 107	69100	---	357,14984
205410574	İktisat (%25 Burslu)	4	TM-1	30			3, 17, 21, 86, 107	235000	---	269,74238
205410062	İşletme (Ücretli)	4	TM-1	10			17, 21, 86, 107	273000	---	257,26819
205410071	İşletme (Tam Burslu)	4	TM-1	8			3, 17, 21, 86, 107	4490	---	470,33784
205410786	İşletme (%75 Burslu)	4	TM-1	12			3, 17, 21, 86, 107	---	---	----
205410308	İşletme (%50 Burslu)	4	TM-1	20			3, 17, 21, 86, 107	47300	---	381,08874
205410583	İşletme (%25 Burslu)	4	TM-1	30			3, 17, 21, 86, 107	136000	---	311,62929
205410653	Siyaset Bilimi (Ücretli)	4	TM-2	10			17, 21, 86, 107	371000	---	226,82394
205410662	Siyaset Bilimi (Tam Burslu)	4	TM-2	4			3, 17, 21, 86, 107	15600	---	431,57964
205410795	Siyaset Bilimi (%75 Burslu)	4	TM-2	6			3, 17, 21, 86, 107	---	---	----
205410671	Siyaset Bilimi (%50 Burslu)	4	TM-2	10			3, 17, 21, 86, 107	119000	---	322,96526
205410689	Siyaset Bilimi (%25 Burslu)	4	TM-2	10			3, 17, 21, 86, 107	230000	---	273,40523
205410371	Uluslararası Girişimcilik (Ücretli)	4	TM-1	10			17, 21, 86, 107	347000	---	234,26907
205410389	Uluslararası Girişimcilik (Tam Burslu)	4	TM-1	4			3, 17, 21, 86, 107	9900	---	448,10823
205410802	Uluslararası Girişimcilik (%75 Burslu)	4	TM-1	6			3, 17, 21, 86, 107	---	---	----
205410398	Uluslararası Girişimcilik (%50 Burslu)	4	TM-1	10			3, 17, 21, 86, 107	84600	---	343,99827
205410811	Uluslararası Girişimcilik (%25 Burslu)	4	TM-1	10			3, 17, 21, 86, 107	---	---	----
205410089	Uluslararası İlişkiler (Ücretli)	4	TM-2	10			17, 21, 86, 107	369000	---	227,48198
205410098	Uluslararası İlişkiler (Tam Burslu)	4	TM-2	8			3, 17, 21, 86, 107	8640	---	449,93235
205410829	Uluslararası İlişkiler (%75 Burslu)	4	TM-2	12			3, 17, 21, 86, 107	---	---	----
205410317	Uluslararası İlişkiler (%50 Burslu)	4	TM-2	20			3, 17, 21, 86, 107	65400	---	363,88463
205410592	Uluslararası İlişkiler (%25 Burslu)	4	TM-2	30			3, 17, 21, 86, 107	149000	---	306,36076
	Mühendislik Fakültesi									
205410105	Bilgisayar Mühendisliği (Ücretli)	4	MF-4	10			17, 21, 86, 107	91100	---	340,26578
205410114	Bilgisayar Mühendisliği (Tam Burslu)	4	MF-4	10			3, 17, 21, 86, 107	7090	---	497,42170
205410838	Bilgisayar Mühendisliği (%75 Burslu)	4	MF-4	5			3, 17, 21, 86, 107	---	---	----
205410326	Bilgisayar Mühendisliği (%50 Burslu)	4	MF-4	25			3, 17, 21, 86, 107	34300	---	432,73911
205410617	Bilgisayar Mühendisliği (%25 Burslu)	4	MF-4	30			3, 17, 21, 86, 107	83500	---	350,54154
205410405	Biyomedikal Mühendisliği (Ücretli)	4	MF-4	10			17, 21, 86, 107	107000	---	319,88240
205410414	Biyomedikal Mühendisliği (Tam Burslu)	4	MF-4	5			3, 17, 21, 86, 107	15200	---	474,10511
205410847	Biyomedikal Mühendisliği (%75 Burslu)	4	MF-4	5			3, 17, 21, 86, 107	---	---	----
205410423	Biyomedikal Mühendisliği (%50 Burslu)	4	MF-4	10			3, 17, 21, 86, 107	41300	---	419,51889
205410608	Biyomedikal Mühendisliği (%25 Burslu)	4	MF-4	10			3, 17, 21, 86, 107	69500	---	371,53381
205410123	Elektrik-Elektronik Mühendisliği (Ücretli)	4	MF-4	10			17, 21, 86, 107	71900	---	367,72174
205410132	Elektrik-Elektronik Mühendisliği (Tam Burslu)	4	MF-4	15			3, 17, 21, 86, 107	2870	---	516,32143
205410856	Elektrik-Elektronik Mühendisliği (%75 Burslu)	4	MF-4	5			3, 17, 21, 86, 107	---	---	----
205410335	Elektrik-Elektronik Mühendisliği (%50 Burslu)	4	MF-4	20			3, 17, 21, 86, 107	26300	---	449,05040
205410626	Elektrik-Elektronik Mühendisliği (%25 Burslu)	4	MF-4	30			3, 17, 21, 86, 107	62600	---	382,37073
205410141	Endüstri Mühendisliği (Ücretli)	4	MF-4	10			17, 21, 86, 107	80200	---	355,25077
205410159	Endüstri Mühendisliği (Tam Burslu)	4	MF-4	10			3, 17, 21, 86, 107	5790	---	502,28460
205410865	Endüstri Mühendisliği (%75 Burslu)	4	MF-4	5			3, 17, 21, 86, 107	---	---	----
205410344	Endüstri Mühendisliği (%50 Burslu)	4	MF-4	25			3, 17, 21, 86, 107	27500	---	446,46917
205410635	Endüstri Mühendisliği (%25 Burslu)	4	MF-4	30			3, 17, 21, 86, 107	64900	---	378,78464

TABLO-4. Merkezi Yerleştirme İle Öğrenci Alan Yükseköğretim Lisans Programları

2013-ÖSYS TERCİH KILAVUZU

PROGRAM KODU (1)	PROGRAM ADI (2)	ÖĞR. SÜRE (3)	PUAN TÜRÜ (4)	GENEL KONT (5)	OKUL BİRİNCİSİ KONT (6)	MEB BURS (7)	ÖZEL KOŞUL VE AÇIKLAMALAR (8)	2012-ÖSYS 0,12BAŞARI SIRASI (9)	2012-ÖSYS EK PUANLI B.SIRA (10)	2012-ÖSYS EN KÜÇÜK PUAN (11)
205410168	Makine Mühendisliği (Ücretli)	4	MF-4	10			17, 21, 86, 107	79800	---	355,93684
205410177	Makine Mühendisliği (Tam Burslu)	4	MF-4	10			3, 17, 21, 86, 107	10000	---	488,06142
205410874	Makine Mühendisliği (%75 Burslu)	4	MF-4	5			3, 17, 21, 86, 107	---	---	----
205410353	Makine Mühendisliği (%50 Burslu)	4	MF-4	25			3, 17, 21, 86, 107	29300	---	442,84896
205410644	Makine Mühendisliği (%25 Burslu)	4	MF-4	30			3, 17, 21, 86, 107	71700	---	368,06163
205410511	Malzeme Bilimi ve Nanoteknoloji Mühendisliği (Ücretli)	4	MF-4	10			17, 21, 86, 107	87500	---	345,18407
205410529	Malzeme Bilimi ve Nanoteknoloji Mühendisliği (Tam Burslu)	4	MF-4	5			3, 17, 21, 86, 107	14400	---	476,27225
205410883	Malzeme Bilimi ve Nanoteknoloji Mühendisliği (%75 Burslu)	4	MF-4	5			3, 17, 21, 86, 107	---	---	----
205410538	Malzeme Bilimi ve Nanoteknoloji Mühendisliği (%50 Burslu)	4	MF-4	5			3, 17, 21, 86, 107	27100	---	447,39912
205410547	Malzeme Bilimi ve Nanoteknoloji Mühendisliği (%25 Burslu)	4	MF-4	5			3, 17, 21, 86, 107	73200	---	365,83917
205411033	Tıp Fakültesi (Ücretli)	6	MF-3	20			17, 21, 86, 107	---	---	----
205411015	Tıp Fakültesi (Tam Burslu)	6	MF-3	10			3, 17, 21, 86, 107	---	---	----
205411024	Tıp Fakültesi (%50 Burslu)	6	MF-3	10			3, 17, 21, 86, 107	---	---	----
TOROS ÜNİVERSİTESİ (MERSİN)										
Güzel Sanatlar Fakültesi										
205510379	Mimarlık (İngilizce) (Ücretli)	4	MF-4	30			17, 21, 28, 719	---	---	----
205510388	Mimarlık (İngilizce) (Tam Burslu)	4	MF-4	6			3, 17, 21, 28, 719	46700	---	409,37530
205510458	Mimarlık (İngilizce) (%50 Burslu)	4	MF-4	12			3, 17, 21, 28, 719	105000	---	322,28827
205510467	Mimarlık (İngilizce) (%25 Burslu)	4	MF-4	12			3, 17, 21, 28, 719	160000	---	265,46640
205510397	Peyzaj Mimarlığı (İngilizce) (Ücretli)	4	MF-4	10			17, 21, 28, 719	---	---	----
205510404	Peyzaj Mimarlığı (İngilizce) (Tam Burslu)	4	MF-4	4			3, 17, 21, 28, 719	208000	---	229,91328
205510476	Peyzaj Mimarlığı (İngilizce) (%50 Burslu)	4	MF-4	14			3, 17, 21, 28, 719	---	---	----
205510485	Peyzaj Mimarlığı (İngilizce) (%25 Burslu)	4	MF-4	12			3, 17, 21, 28, 719	---	---	----
İktisadi, İdari ve Sosyal Bilimler Fakültesi										
205510104	İktisat (İngilizce) (Tam Burslu)	4	TM-1	4			3, 17, 21, 28, 719	176000	---	292,37194
205510167	İktisat (İngilizce) (%50 Burslu)	4	TM-1	18			3, 17, 21, 28, 719	---	---	----
205510113	İktisat (İngilizce) (%25 Burslu)	4	TM-1	8			3, 17, 21, 28, 719	---	---	----
205510219	Psikoloji (İngilizce) (Ücretli)	4	TM-3	30			17, 21, 28, 719	234000	---	276,88969
205510228	Psikoloji (İngilizce) (Tam Burslu)	4	TM-3	5			3, 17, 21, 28, 719	27600	---	409,28141
205510237	Psikoloji (İngilizce) (%50 Burslu)	4	TM-3	5			3, 17, 21, 28, 719	45300	---	386,86047
205510246	Psikoloji (İngilizce) (%25 Burslu)	4	TM-3	10			3, 17, 21, 28, 719	96200	---	343,89782
205510264	İşletme (İngilizce) (Tam Burslu)	4	TM-1	4			3, 17, 21, 28, 719	128000	---	315,57935
205510273	İşletme (İngilizce) (%50 Burslu)	4	TM-1	14			3, 17, 21, 28, 719	402000	---	206,49574
205510282	İşletme (İngilizce) (%25 Burslu)	4	TM-1	12			3, 17, 21, 28, 719	---	---	----
205510291	Uluslararası Ticaret ve Lojistik (İngilizce) (Ücretli)	4	TM-1	12			17, 21, 28, 719	---	---	----
205510307	Uluslararası Ticaret ve Lojistik (İngilizce) (Tam Burslu)	4	TM-1	3			3, 17, 21, 28, 719	89500	---	340,34096
205510325	Uluslararası Ticaret ve Lojistik (İngilizce) (%50 Burslu)	4	TM-1	9			3, 17, 21, 28, 719	281000	---	254,63972
205510316	Uluslararası Ticaret ve Lojistik (İngilizce) (%25 Burslu)	4	TM-1	6			3, 17, 21, 28, 719	388000	---	219,33150
Mühendislik Fakültesi										
205510494	Bilgisayar ve Yazılım Mühendisliği (İngilizce) (Tam Burslu)	4	MF-4	4			3, 17, 21, 28, 719	---	---	----
205510501	Bilgisayar ve Yazılım Mühendisliği (İngilizce) (%50 Burslu)	4	MF-4	12			3, 17, 21, 28, 719	---	---	----
205510519	Bilgisayar ve Yazılım Mühendisliği (İngilizce) (%25 Burslu)	4	MF-4	24			3, 17, 21, 28, 719	---	---	----
205510043	Elektrik-Elektronik Mühendisliği (İngilizce) (Tam Burslu)	4	MF-4	4			3, 17, 21, 28, 719	79800	---	355,93077
205510185	Elektrik-Elektronik Mühendisliği (İngilizce) (%50 Burslu)	4	MF-4	12			3, 17, 21, 28, 719	217000	---	223,04477
205510131	Elektrik-Elektronik Mühendisliği (İngilizce) (%25 Burslu)	4	MF-4	24			3, 17, 21, 28, 719	---	---	----
205510052	Endüstri Mühendisliği (İngilizce) (Tam Burslu)	4	MF-4	4			3, 17, 21, 28, 719	84800	---	348,82327
205510194	Endüstri Mühendisliği (İngilizce) (%50 Burslu)	4	MF-4	8			3, 17, 21, 28, 719	223000	---	215,93096
205510149	Endüstri Mühendisliği (İngilizce) (%25 Burslu)	4	MF-4	18			3, 17, 21, 28, 719	---	---	----
205510334	İnşaat Mühendisliği (İngilizce) (Ücretli)	4	MF-4	10			17, 21, 28, 719	---	---	----
205510343	İnşaat Mühendisliği (İngilizce) (Tam Burslu)	4	MF-4	4			3, 17, 21, 28, 719	78700	---	357,51081
205510413	İnşaat Mühendisliği (İngilizce) (%50 Burslu)	4	MF-4	12			3, 17, 21, 28, 719	177000	---	251,71801
205510422	İnşaat Mühendisliği (İngilizce) (%25 Burslu)	4	MF-4	24			3, 17, 21, 28, 719	---	---	----
TRAKYA ÜNİVERSİTESİ (EDİRNE)										
109410669	Eczacılık Fakültesi	5	MF-3	40	1		11	---	---	----
Eğitim Fakültesi										
109410015	Almanca Öğretmenliği	4	DİL-1	55	2		1, 83, 127	25000	1520	265,57221
109410493	Bilgisayar ve Öğretim Teknolojileri Öğretmenliği	4	YGS-1	55	2			234000	9140	303,29777
109410024	Fen Bilgisi Öğretmenliği	4	MF-2	55	2			164000	13000	258,94394
109410033	İngilizce Öğretmenliği	4	DİL-1	85	3		1, 21, 77	8500	976	409,76954
109410042	Okul Öncesi Öğretmenliği	4	YGS-5	60	2			177000	26500	357,69465
109430213	Okul Öncesi Öğretmenliği (İÖ)	4	YGS-5	60	2			168000	25700	360,95293
109410051	Sınıf Öğretmenliği	4	TM-2	105	3			60700	9620	368,48974
109410069	Sosyal Bilgiler Öğretmenliği	4	TS-1	60	2			21700	1430	369,53619
109410475	Türkçe Öğretmenliği	4	TS-2	40	1			11100	1060	404,81378
109410527	Zihin Engelliler Öğretmenliği	4	YGS-4	60	2	20	1, 75	55600	14600	410,72645
109430222	Zihin Engelliler Öğretmenliği (İÖ)	4	YGS-4	60	2			64000	16500	404,42045
Edebiyat Fakültesi										
109410078	Arkeoloji	4	TM-3	60	2			305000	---	252,57547
109410254	Arnavut Dili ve Edebiyatı	4	DİL-2	20	1			---	---	----
109410263	Boşnak Dili ve Edebiyatı	4	DİL-2	20	1			---	---	----
109410306	Çağdaş Yunan Dili ve Edebiyatı	4	DİL-2	30	1			39000	---	203,24339
109410272	Mütercim-Tercümanlık (Almanca)	4	DİL-1	35	1		125, 127	20500	---	298,50712
109410281	Mütercim-Tercümanlık (Bulgarca)	4	DİL-2	30	1		235	---	---	----
109410299	Mütercim-Tercümanlık (İngilizce)	4	DİL-1	35	1		21, 77	7610	---	418,80239
109410121	Sanat Tarihi	4	TS-2	55	2			116000	---	311,98528
109410139	Tarih	4	TS-2	75	2			109000	---	315,25597
109430046	Tarih (İÖ)	4	TS-2	75	2			150000	---	295,43143
109410148	Türk Dili ve Edebiyatı	4	TS-2	85	3			182000	---	281,71780
109430055	Türk Dili ve Edebiyatı (İÖ)	4	TS-2	85	3			331000	---	231,81508
Fen Fakültesi										

TABLO-4. Merkezi Yerleştirme İle Öğrenci Alan Yükseköğretim Lisans Programları

2013-ÖSYS TERCİH KILAVUZU

PROGRAM KODU (1)	PROGRAM ADI (2)	ÖĞR. SÜRE (3)	PUAN TÜRÜ (4)	GENEL KONT (5)	OKUL BİRİNCİSİ KONT (6)	MEB BURS (7)	ÖZEL KOŞUL VE AÇIKLAMALAR (8)	2012-ÖSYS 0,12BAŞARI SIRASI (9)	2012-ÖSYS EK PUANLI B.SIRA (10)	2012-ÖSYS EN KÜÇÜK PUAN (11)	
109410087	Biyoloji	4	MF-2	30	1				---		
109410103	Kimya	4	MF-2	30	1				---		
109410112	Matematik	4	MF-1	75	2			241000	---	217,00227	
	İktisadi ve İdari Bilimler Fakültesi										
109410536	Çalışma Ekonomisi ve Endüstri İlişkileri	4	TM-1	60	2			179000	---	291,09947	
109430179	Çalışma Ekonomisi ve Endüstri İlişkileri (İÖ)	4	TM-1	60	2		2	212000	---	278,09146	
109410518	Ekonometri	4	TM-1	70	2			225000	---	273,10631	
109430152	Ekonometri (İÖ)	4	TM-1	70	2		2	253000	---	263,51561	
109410157	İktisat	4	TM-1	85	3			180000	---	290,61145	
109430125	İktisat (İÖ)	4	TM-1	85	3		2	228000	---	272,23670	
109410166	İşletme	4	TM-1	80	2			190000	---	286,52338	
109430064	İşletme (İÖ)	4	TM-1	80	2		2	232000	---	270,84081	
109410175	Kamu Yönetimi	4	TM-2	70	2			120000	---	322,06202	
109430073	Kamu Yönetimi (İÖ)	4	TM-2	70	2		2	164000	---	299,48963	
109410509	Maliye	4	TM-1	60	2			133000	---	313,00274	
109430143	Maliye (İÖ)	4	TM-1	60	2		2	185000	---	288,57663	
109410184	Uluslararası İlişkiler	4	TM-2	70	2			126000	---	318,80795	
109430161	Uluslararası İlişkiler (İÖ)	4	TM-2	70	2		2	151000	---	305,23683	
	İlahiyat Fakültesi										
109410678	İlahiyat	4	YGS-4	80	2		1, 121	----	
	Mimarlık Fakültesi										
109410218	Mimarlık	4	MF-4	82	3			38900	---	423,95047	
109410633	Peyzaj Mimarlığı	4	MF-4	35	1			183000	---	247,15350	
	Mühendislik Fakültesi										
109410193	Bilgisayar Mühendisliği	4	MF-4	85	3			87600	---	345,01964	
109410651	Elektrik-Elektronik Mühendisliği	4	MF-4	40	1			...	---	----	
109410484	Gıda Mühendisliği	4	MF-4	45	2			115000	---	311,00578	
109410209	Makine Mühendisliği	4	MF-4	90	3		15, 17, 86	99800	---	328,90607	
109430082	Makine Mühendisliği (İÖ)	4	MF-4	90	3		2, 15, 17, 86	117000	---	308,68149	
	Sağlık Bilimleri Fakültesi										
109410572	Beslenme ve Diyetetik	4	MF-3	50	2		38	24700	---	452,14240	
109410554	Fizyoterapi ve Rehabilitasyon	4	MF-3	70	2		38	20900	---	460,52508	
109410563	Hemşirelik	4	MF-3	125	4		38	94500	---	332,90270	
109410227	Tıp Fakültesi	6	MF-3	205	6			9380	---	489,66200	
	Uygulamalı Bilimler Yüksekokulu										
109410315	Bankacılık	4	YGS-6	60	2			1	283000	45200	312,51789
109430188	Bankacılık (İÖ)	4	YGS-6	60	2		1, 2	375000	62100	292,00838	
109410324	Turizm İşletmeciliği ve Otelcilik	4	YGS-6	60	2			1	472000	81100	275,61007
109430107	Turizm İşletmeciliği ve Otelcilik (İÖ)	4	YGS-6	60	2		1, 2	569000	99900	262,42860	
	Keşan Yusuf Çapraz Uygulamalı Bilimler Yüksekokulu										
109410581	Bankacılık ve Sigortacılık	4	YGS-6	60	2			1	322000	52300	303,06305
109410599	Bilgisayar Teknolojisi ve Bilişim Sistemleri	4	YGS-1	60	2			1	273000	12600	290,63253
109410606	Gümrük İşletme	4	YGS-6	60	2			1	236000	37400	326,14522
109410615	İşletme Bilgi Yönetimi	4	YGS-6	60	2			1	367000	60600	293,56092
109410624	Uluslararası Ticaret	4	YGS-6	60	2			1	297000	47700	309,04276
	TUNCELİ ÜNİVERSİTESİ										
	Edebiyat Fakültesi										
109510111	Sosyoloji	4	TM-3	55	2			4	189000	---	294,59264
109530106	Sosyoloji (İÖ)	4	TM-3	55	2		2, 4	221000	---	281,99056	
109510147	Türk Dili ve Edebiyatı	4	TS-2	55	2			4	95900	---	322,92841
109530133	Türk Dili ve Edebiyatı (İÖ)	4	TS-2	55	2		2, 4	112000	---	313,83840	
109510165	Zaza Dili ve Edebiyatı	4	TS-2	40	1			4	...	---	----
	İktisadi ve İdari Bilimler Fakültesi										
109510068	İktisat	4	TM-1	55	2			4	324000	---	241,40412
109530063	İktisat (İÖ)	4	TM-1	55	2		2, 4	353000	---	232,45605	
109510102	İşletme	4	TM-1	55	2			4	323000	---	241,47808
109530099	İşletme (İÖ)	4	TM-1	55	2		2, 4	357000	---	231,23232	
109510077	Kamu Yönetimi	4	TM-2	55	2			4	227000	---	274,72430
109530072	Kamu Yönetimi (İÖ)	4	TM-2	55	2		2, 4	268000	---	260,65694	
	Mühendislik Fakültesi										
109510156	Bilgisayar Mühendisliği	4	MF-4	40	1			4	...	---	----
109530142	Bilgisayar Mühendisliği (İÖ)	4	MF-4	40	1		2, 4	...	---	----	
109510129	Çevre Mühendisliği	4	MF-4	20	1			4	---	---	
109510041	Elektrik-Elektronik Mühendisliği	4	MF-4	55	2			4	151000	---	273,19643
109530045	Elektrik-Elektronik Mühendisliği (İÖ)	4	MF-4	55	2		2, 4	166000	---	260,56538	
109510023	Gıda Mühendisliği	4	MF-4	55	2			4	205000	---	232,28794
109530027	Gıda Mühendisliği (İÖ)	4	MF-4	55	2		2, 4	---	---	---	
109510095	İnşaat Mühendisliği	4	MF-4	55	2			4	132000	---	292,33847
109530081	İnşaat Mühendisliği (İÖ)	4	MF-4	55	2		2, 4	146000	---	278,08277	
109510032	Kimya Mühendisliği	4	MF-4	20	1			4	---	---	
109510086	Makine Mühendisliği	4	MF-4	35	1			4	172000	---	255,72619
109530124	Makine Mühendisliği (İÖ)	4	MF-4	35	1		2, 4	186000	---	245,31122	
	Su Ürünleri Fakültesi										
109510014	Su Ürünleri Mühendisliği	4	MF-2	25	1			4	...	---	----
	Sağlık Yüksekokulu										
109510138	Hemşirelik	4	YGS-2	40	1		1, 4, 38	163000	17100	321,80867	
	TURGUT ÖZAL ÜNİVERSİTESİ (ANKARA)										
205610112	Hukuk Fakültesi (Ücretli)	4	TM-2	103			720	59500	---	369,65353	
205610121	Hukuk Fakültesi (Tam Burslu)	4	TM-2	14			3, 720	1380	---	493,64803	
205610139	Hukuk Fakültesi (%50 Burslu)	4	TM-2	5			3, 720	19500	---	423,58330	

TABLO-4. Merkezi Yerleştirme İle Öğrenci Alan Yükseköğretim Lisans Programları

2013-ÖSYS TERCİH KILAVUZU

PROGRAM KODU (1)	PROGRAM ADI (2)	ÖGR. SÜRE (3)	PUAN TÜRÜ (4)	GENEL KONT (5)	OKUL BİRİNCİSİ KONT (6)	MEB BURS (7)	ÖZEL KOŞUL VE AÇIKLAMALAR (8)	2012-ÖSYS 0,12BAŞARI SIRASI (9)	2012-ÖSYS EK PUANLI B.SIRA (10)	2012-ÖSYS EN KÜÇÜK PUAN (11)
205610148	Hukuk Fakültesi (%25 Burslu)	4	TM-2	18			3, 720	26100	---	411,67099
	İktisadi ve İdari Bilimler Fakültesi									
205610051	İktisat (Tam Burslu)	4	TM-1	4			3, 720	45800	---	383,04649
205610069	İktisat (%50 Burslu)	4	TM-1	11			3, 720	176000	---	292,32687
205610272	İktisat (%25 Burslu)	4	TM-1	20			3, 720		---	
205610015	İşletme (Ücretli)	4	TM-1	5			720		---	
205610024	İşletme (Tam Burslu)	4	TM-1	6			3, 720	58100	---	368,47399
205610033	İşletme (%50 Burslu)	4	TM-1	12			3, 720	174000	---	293,44119
205610281	İşletme (%25 Burslu)	4	TM-1	32			3, 720	377000	---	224,07339
205610236	İşletme (İngilizce) (Tam Burslu)	4	TM-1	4			3, 17, 21, 28, 720	36700	---	395,25636
205610245	İşletme (İngilizce) (%50 Burslu)	4	TM-1	11			3, 17, 21, 28, 720	139000	---	309,88860
205610254	İşletme (İngilizce) (%25 Burslu)	4	TM-1	15			3, 17, 21, 28, 720		---	
205610078	Siyaset Bilimi ve Uluslararası İlişkiler (Ücretli)	4	TM-2	39			720		---	
205610087	Siyaset Bilimi ve Uluslararası İlişkiler (Tam Burslu)	4	TM-2	7			3, 720	29600	---	406,35324
205610096	Siyaset Bilimi ve Uluslararası İlişkiler (%50 Burslu)	4	TM-2	9			3, 720	111000	---	328,05780
205610299	Siyaset Bilimi ve Uluslararası İlişkiler (%25 Burslu)	4	TM-2	10			3, 720	295000	---	251,87298
205610306	Siyaset Bilimi ve Uluslararası İlişkiler (İngilizce) (Ücretli)	4	TM-2	5			17, 21, 28, 720		---	
205610315	Siyaset Bilimi ve Uluslararası İlişkiler (İngilizce) (Tam Burslu)	4	TM-2	4			3, 17, 21, 28, 720	21800	---	419,13050
205610324	Siyaset Bilimi ve Uluslararası İlişkiler (İngilizce) (%50 Burslu)	4	TM-2	10			3, 17, 21, 28, 720	113000	---	326,51010
205610333	Siyaset Bilimi ve Uluslararası İlişkiler (İngilizce) (%25 Burslu)	4	TM-2	16			3, 17, 21, 28, 720	347000	---	235,21493
	Mühendislik Fakültesi									
205610166	Bilgisayar Mühendisliği (Tam Burslu)	4	MF-4	9			3, 720	27300	---	446,87938
205610175	Bilgisayar Mühendisliği (%50 Burslu)	4	MF-4	23			3, 720	129000	---	294,99645
205610184	Bilgisayar Mühendisliği (%25 Burslu)	4	MF-4	13			3, 720		---	
205610209	Elektrik-Elektronik Mühendisliği (Tam Burslu)	4	MF-4	9			3, 720	27200	---	447,26011
205610218	Elektrik-Elektronik Mühendisliği (%50 Burslu)	4	MF-4	15			3, 720	97600	---	331,72300
205610227	Elektrik-Elektronik Mühendisliği (%25 Burslu)	4	MF-4	26			3, 720	211000	---	227,74609
205610509	İnşaat Mühendisliği (Ücretli)	4	MF-4	20			720		---	----
205610518	İnşaat Mühendisliği (Tam Burslu)	4	MF-4	6			3, 720		---	----
205610527	İnşaat Mühendisliği (%50 Burslu)	4	MF-4	9			3, 720		---	----
205610536	İnşaat Mühendisliği (%25 Burslu)	4	MF-4	20			3, 720		---	----
205610342	Tıp Fakültesi (Ücretli)	6	MF-3	99			720		---	----
205610351	Tıp Fakültesi (Tam Burslu)	6	MF-3	11			3, 720		---	----
	Fizik Tedavi ve Rehabilitasyon Yüksekokulu									
205610396	Fizyoterapi ve Rehabilitasyon (Ücretli)	4	YGS-2	35			1, 720		---	----
205610403	Fizyoterapi ve Rehabilitasyon (Tam Burslu)	4	YGS-2	5			1, 3, 720		---	----
205610412	Fizyoterapi ve Rehabilitasyon (%25 Burslu)	4	YGS-2	10			1, 3, 720		---	----
	Hemşirelik Yüksekokulu									
205610369	Hemşirelik (Ücretli)	4	YGS-2	52			1, 38, 720		---	----
205610378	Hemşirelik (Tam Burslu)	4	YGS-2	8			1, 3, 38, 720		---	----
205610387	Hemşirelik (%25 Burslu)	4	YGS-2	20			1, 3, 38, 720		---	----
	Sağlık Yüksekokulu									
205610421	Çocuk Gelişimi (Ücretli)	4	YGS-5	40			1, 720		---	----
205610439	Çocuk Gelişimi (Tam Burslu)	4	YGS-5	6			1, 3, 720		---	----
205610545	Çocuk Gelişimi (%25 Burslu)	4	YGS-5	4			1, 3, 720		---	----
205610448	Odyoloji (Ücretli)	4	YGS-2	35			1, 720		---	----
205610457	Odyoloji (Tam Burslu)	4	YGS-2	5			1, 3, 720		---	----
205610466	Odyoloji (%25 Burslu)	4	YGS-2	10			1, 3, 720		---	----
205610475	Sosyal Hizmet (Ücretli)	4	YGS-5	35			1, 720		---	----
205610484	Sosyal Hizmet (Tam Burslu)	4	YGS-5	5			1, 3, 720		---	----
205610493	Sosyal Hizmet (%25 Burslu)	4	YGS-5	10			1, 3, 720		---	----
	TÜRK-ALMAN ÜNİVERSİTESİ (İSTANBUL)									
109610013	Hukuk Fakültesi	4	TM-2	28	1		17, 125, 263, 853		---	----
109610049	Hukuk Fakültesi	4	TM-2	12			17, 125, 263, 747, 766, 853		---	----
	İktisadi ve İdari Bilimler Fakültesi									
109610022	İşletme (Almanca)	4	TM-1	28	1		17, 124, 125, 853		---	----
109610058	İşletme (Almanca)	4	TM-1	12			17, 124, 125, 747, 766, 853		---	----
	Mühendislik Fakültesi									
109610031	Mekatronik Sistemler Mühendisliği (Almanca)	4	MF-4	28	1		17, 124, 125, 853		---	----
109610067	Mekatronik Sistemler Mühendisliği (Almanca)	4	MF-4	12			17, 124, 125, 748, 766, 853		---	----
	TÜRK HAVA KURUMU ÜNİVERSİTESİ (ANKARA)									
	Hava Ulaştırma Fakültesi									
205710032	Pilotaj (Ücretli)	4	MF-4	63			17, 21, 86, 210, 774	82300	---	352,24335
205710041	Pilotaj (Tam Burslu)	4	MF-4	7			3, 17, 21, 86, 210, 774	9930	---	488,39501
	Havacılık ve Uzak Bilimler Fakültesi									
205710059	Uçak Mühendisliği (Ücretli)	4	MF-4	20			17, 21, 86, 774	51700	---	400,37780
205710068	Uçak Mühendisliği (Tam Burslu)	4	MF-4	7			3, 17, 21, 86, 774	13900	---	477,54257
205710235	Uçak Mühendisliği (%75 Burslu)	4	MF-4	12			3, 17, 21, 86, 774		---	----
205710077	Uçak Mühendisliği (%50 Burslu)	4	MF-4	14			3, 17, 21, 86, 774	38800	---	424,11286
205710244	Uçak Mühendisliği (%25 Burslu)	4	MF-4	17			3, 17, 21, 86, 774		---	----
205710086	Uzay Mühendisliği (Ücretli)	4	MF-4	20			17, 21, 86, 774	155000	---	269,34220
205710095	Uzay Mühendisliği (Tam Burslu)	4	MF-4	7			3, 17, 21, 86, 774	29400	---	442,75356
205710253	Uzay Mühendisliği (%75 Burslu)	4	MF-4	12			3, 17, 21, 86, 774		---	----
205710102	Uzay Mühendisliği (%50 Burslu)	4	MF-4	14			3, 17, 21, 86, 774	116000	---	309,59603
205710262	Uzay Mühendisliği (%25 Burslu)	4	MF-4	17			3, 17, 21, 86, 774		---	----
	İşletme Fakültesi									
205710014	Havacılık İşletmeciliği (Ücretli)	4	TM-1	23			17, 21, 86, 774		---	----
205710023	Havacılık İşletmeciliği (Tam Burslu)	4	TM-1	7			3, 17, 21, 86, 774		---	----
205710208	Havacılık İşletmeciliği (%75 Burslu)	4	TM-1	10			3, 17, 21, 86, 774		---	----
205710217	Havacılık İşletmeciliği (%50 Burslu)	4	TM-1	13			3, 17, 21, 86, 774		---	----

TABLO-4. Merkezi Yerleştirme İle Öğrenci Alan Yükseköğretim Lisans Programları

2013-ÖSYS TERCİH KILAVUZU

PROGRAM KODU (1)	PROGRAM ADI (2)	ÖĞR. SÜRE (3)	PUAN TÜRÜ (4)	GENEL KONT (5)	OKUL BİRİNCİSİ KONT (6)	MEB BURS (7)	ÖZEL KOŞUL VE AÇIKLAMALAR (8)	2012-ÖSYS 0,12BAŞARI SIRASI (9)	2012-ÖSYS EK PUANLI B.SIRA (10)	2012-ÖSYS EN KÜÇÜK PUAN (11)
205710226	Havacılık İşletmeciliği (%25 Burslu)	4	TM-1	17			3, 17, 21, 86, 774	...	---	----
205710377	İşletme (Ücretli)	4	TM-1	14			774	...	---	----
205710332	İşletme (Tam Burslu)	4	TM-1	6			3, 774	...	---	----
205710341	İşletme (%75 Burslu)	4	TM-1	10			3, 774	...	---	----
205710359	İşletme (%50 Burslu)	4	TM-1	15			3, 774	...	---	----
205710368	İşletme (%25 Burslu)	4	TM-1	15			3, 774	...	---	----
205710429	Lojistik Yönetimi (Ücretli)	4	TM-1	14			21, 774	...	---	----
205710386	Lojistik Yönetimi (Tam Burslu)	4	TM-1	6			3, 21, 774	...	---	----
205710395	Lojistik Yönetimi (%75 Burslu)	4	TM-1	10			3, 21, 774	...	---	----
205710402	Lojistik Yönetimi (%50 Burslu)	4	TM-1	15			3, 21, 774	...	---	----
205710411	Lojistik Yönetimi (%25 Burslu)	4	TM-1	15			3, 21, 774	...	---	----
Mühendislik Fakültesi										
205710456	Bilgisayar Mühendisliği (Ücretli)	4	MF-4	6			17, 21, 86, 774	...	---	----
205710438	Bilgisayar Mühendisliği (Tam Burslu)	4	MF-4	24			3, 17, 21, 86, 774	...	---	----
205710447	Bilgisayar Mühendisliği (%50 Burslu)	4	MF-4	30			3, 17, 21, 86, 774	...	---	----
205710111	Elektrik-Elektronik Mühendisliği (Ücretli)	4	MF-4	20			17, 21, 86, 774	123000	---	301,94292
205710129	Elektrik-Elektronik Mühendisliği (Tam Burslu)	4	MF-4	7			3, 17, 21, 86, 774	318000	---	437,71633
205710271	Elektrik-Elektronik Mühendisliği (%75 Burslu)	4	MF-4	10			3, 17, 21, 86, 774	...	---	----
205710138	Elektrik-Elektronik Mühendisliği (%50 Burslu)	4	MF-4	15			3, 17, 21, 86, 774	756000	---	362,06367
205710289	Elektrik-Elektronik Mühendisliği (%25 Burslu)	4	MF-4	18			3, 17, 21, 86, 774	...	---	----
205710508	Endüstri ve Sistem Mühendisliği (Ücretli)	4	MF-4	14			17, 21, 86, 774	...	---	----
205710465	Endüstri ve Sistem Mühendisliği (Tam Burslu)	4	MF-4	6			3, 17, 21, 86, 774	...	---	----
205710474	Endüstri ve Sistem Mühendisliği (%75 Burslu)	4	MF-4	10			3, 17, 21, 86, 774	...	---	----
205710483	Endüstri ve Sistem Mühendisliği (%50 Burslu)	4	MF-4	15			3, 17, 21, 86, 774	...	---	----
205710492	Endüstri ve Sistem Mühendisliği (%25 Burslu)	4	MF-4	15			3, 17, 21, 86, 774	...	---	----
205710174	Makine Mühendisliği (Ücretli)	4	MF-4	20			17, 21, 86, 774	139000	---	284,78044
205710183	Makine Mühendisliği (Tam Burslu)	4	MF-4	7			3, 17, 21, 86, 774	427000	---	416,95966
205710298	Makine Mühendisliği (%75 Burslu)	4	MF-4	12			3, 17, 21, 86, 774	...	---	----
205710192	Makine Mühendisliği (%50 Burslu)	4	MF-4	14			3, 17, 21, 86, 774	115000	---	311,05200
205710305	Makine Mühendisliği (%25 Burslu)	4	MF-4	17			3, 17, 21, 86, 774	...	---	----
205710147	Mekatronik Mühendisliği (Ücretli)	4	MF-4	20			17, 21, 86, 774	139000	---	284,71327
205710156	Mekatronik Mühendisliği (Tam Burslu)	4	MF-4	7			3, 17, 21, 86, 774	42000	---	418,13496
205710314	Mekatronik Mühendisliği (%75 Burslu)	4	MF-4	12			3, 17, 21, 86, 774	...	---	----
205710165	Mekatronik Mühendisliği (%50 Burslu)	4	MF-4	14			3, 17, 21, 86, 774	113000	---	312,71433
205710323	Mekatronik Mühendisliği (%25 Burslu)	4	MF-4	17			3, 17, 21, 86, 774	...	---	----
UFUK ÜNİVERSİTESİ (ANKARA)										
Eğitim Fakültesi										
205810022	İngilizce Öğretmenliği (Tam Burslu)	4	DİL-1	4			1, 3, 21, 227	5280	797	443,77775
205810216	İngilizce Öğretmenliği (%50 Burslu)	4	DİL-1	20			1, 3, 21, 227	261000	1560	258,57406
205810279	İngilizce Öğretmenliği (%25 Burslu)	4	DİL-1	16			1, 3, 21, 227	...	---	----
205810191	Rehberlik ve Psikolojik Danışmanlık (Ücretli)	4	TM-3	45			21, 227	165000	---	305,19291
205810207	Rehberlik ve Psikolojik Danışmanlık (Tam Burslu)	4	TM-3	5			3, 21, 227	23400	---	415,74720
Fen-Edebiyat Fakültesi										
205810058	Psikoloji (Ücretli)	4	TM-3	45			21, 227	202000	---	289,21924
205810067	Psikoloji (Tam Burslu)	4	TM-3	5			3, 21, 227	236000	---	415,44779
205810076	Hukuk Fakültesi (Ücretli)	4	TM-2	109			21, 227	97100	---	337,68096
205810085	Hukuk Fakültesi (Tam Burslu)	4	TM-2	11			3, 21, 227	15400	---	432,00499
İktisadi ve İdari Bilimler Fakültesi										
205810094	İşletme (Ücretli)	4	TM-1	3			21, 227	...	---	----
205810101	İşletme (Tam Burslu)	4	TM-1	3			3, 21, 227	88100	---	341,35747
205810234	İşletme (%50 Burslu)	4	TM-1	17			3, 21, 227	310000	---	245,58839
205810243	İşletme (%25 Burslu)	4	TM-1	9			3, 21, 227	...	---	----
205810119	Siyaset Bilimi ve Uluslararası İlişkiler (Ücretli)	4	TM-2	25			21, 227	...	---	----
205810128	Siyaset Bilimi ve Uluslararası İlişkiler (Tam Burslu)	4	TM-2	5			3, 21, 227	53800	---	375,62012
205810288	Siyaset Bilimi ve Uluslararası İlişkiler (%50 Burslu)	4	TM-2	10			3, 21, 227	...	---	----
205810297	Siyaset Bilimi ve Uluslararası İlişkiler (%25 Burslu)	4	TM-2	10			3, 21, 227	...	---	----
205810137	Uluslararası Ticaret (Ücretli)	4	TM-1	3			21, 227	...	---	----
205810146	Uluslararası Ticaret (Tam Burslu)	4	TM-1	3			3, 21, 227	70900	---	355,61540
205810252	Uluslararası Ticaret (%50 Burslu)	4	TM-1	10			3, 21, 227	303000	---	247,76677
205810261	Uluslararası Ticaret (%25 Burslu)	4	TM-1	9			3, 21, 227	390000	---	218,20027
205810155	Tıp Fakültesi (Ücretli)	6	MF-3	50			21, 227	16400	---	471,12175
205810164	Tıp Fakültesi (Tam Burslu)	6	MF-3	5			3, 21, 227	5880	---	501,59120
205810173	Hemşirelik Yüksekokulu (Ücretli)	4	YGS-2	31			1, 21, 38, 227	667000	30700	217,40614
205810182	Hemşirelik Yüksekokulu (Tam Burslu)	4	YGS-2	4			1, 3, 21, 38, 227	88800	12500	380,26877
ULUDAĞ ÜNİVERSİTESİ (BURSA)										
Eğitim Fakültesi										
109710012	Almanca Öğretmenliği	4	DİL-1	60	2		1, 67, 83, 127	16500	1270	332,43903
109710021	Bilgisayar ve Öğretim Teknolojileri Öğretmenliği	4	YGS-1	70	2		1, 4, 67, 112	208000	6990	313,19439
109710048	Fen Bilgisi Öğretmenliği	4	MF-2	55	2		1, 4, 67, 112	129000	12600	294,31256
109710057	Fransızca Öğretmenliği	4	DİL-1	55	2		1, 67, 85, 127, 128	24200	1500	270,64053
109710481	İlköğretim Matematik Öğretmenliği	4	MF-1	45	2	3	1, 4, 67, 75, 112	44200	7360	415,78361
109710066	İngilizce Öğretmenliği	4	DİL-1	165	5		1, 15, 67, 77	4850	754	448,60282
109710075	Okul Öncesi Öğretmenliği	4	YGS-5	55	2		1, 4, 67, 112	99300	18900	391,31244
109730228	Okul Öncesi Öğretmenliği (İÖ)	4	YGS-5	55	2		1, 2, 67	129000	22100	376,64437
109710084	Rehberlik ve Psikolojik Danışmanlık	4	TM-3	55	2	10	4, 67, 75, 112	18100	---	425,16661
109730264	Rehberlik ve Psikolojik Danışmanlık (İÖ)	4	TM-3	55	2		2, 67	22500	---	417,15129
109710093	Sınıf Öğretmenliği	4	TM-2	115	3		1, 4, 67, 112	46200	8460	384,16490
109710463	Sosyal Bilgiler Öğretmenliği	4	TS-1	45	2		1, 4, 67, 112	14500	1190	382,29327
109710109	Türkçe Öğretmenliği	4	TS-2	65	2		1, 4, 67, 112	6730	808	418,97239
109710578	Zihin Engelliler Öğretmenliği	4	YGS-4	60	2	20	1, 4, 67, 75, 112	40000	11000	425,10493

TABLO-4. Merkezi Yerleştirme İle Öğrenci Alan Yükseköğretim Lisans Programları

2013-ÖSYS TERCİH KILAVUZU

PROGRAM KODU (1)	PROGRAM ADI (2)	ÖGR. SÜRE (3)	PUAN TÜRÜ (4)	GENEL KONT (5)	OKUL BİRİNCİSİ KONT (6)	MEB BURS (7)	ÖZEL KOŞUL VE AÇIKLAMALAR (8)	2012-ÖSYS 0,12BAŞARI SIRASI (9)	2012-ÖSYS EK PUANLI B.SIRA (10)	2012-ÖSYS EN KÜÇÜK PUAN (11)
Fen-Edebiyat Fakültesi										
109710472	Arkeoloji	4	TM-3	35	1		67, 112, 125	246000	---	272,47101
109710118	Biyoloji	4	MF-2	60	2		4, 67, 112	216000	---	212,21507
109710127	Felsefe	4	TM-3	75	2		4, 67, 112	179000	---	298,94406
109730237	Felsefe (İÖ)	4	TM-3	75	2		2, 67	210000	---	286,27327
109710136	Fizik	4	MF-2	30	1		4, 67, 112	---	---	---
109710145	Kimya	4	MF-2	60	2		15, 17, 67, 86, 112	---	---	---
109730052	Kimya (İÖ)	4	MF-2	40	1		2, 67	---	---	---
109710154	Matematik	4	MF-1	80	2		4, 67, 112	186000	---	254,65149
109730061	Matematik (İÖ)	4	MF-1	80	2		2, 67	234000	---	223,67817
109710163	Psikoloji	4	TM-3	65	2		15, 67, 112	179000	---	425,63701
109710172	Sanat Tarihi	4	TS-2	55	2		67	87800	---	327,71930
109710181	Sosyoloji	4	TM-3	65	2		4, 67, 112	82900	---	353,29743
109710199	Tarih	4	TS-2	75	2		15, 67, 112	49700	---	354,31904
109730079	Tarih (İÖ)	4	TS-2	75	2		2, 67	69100	---	339,67187
109710206	Türk Dili ve Edebiyatı	4	TS-2	65	2		67	38200	---	364,67188
109730088	Türk Dili ve Edebiyatı (İÖ)	4	TS-2	65	2		2, 67	72900	---	337,07674
109710215	Hukuk Fakültesi	4	TM-2	200	5		4, 67, 72, 112	13500	---	436,67334
İktisadi ve İdari Bilimler Fakültesi										
109710224	Çalışma Ekonomisi ve Endüstri İlişkileri	4	TM-1	105	3		67	121000	---	319,90149
109730097	Çalışma Ekonomisi ve Endüstri İlişkileri (İÖ)	4	TM-1	105	3		2, 67	154000	---	302,36972
109710233	Ekonometri	4	TM-1	105	3		67	142000	---	308,40855
109730104	Ekonometri (İÖ)	4	TM-1	105	3		2, 67	174000	---	293,23740
109710242	İktisat	4	TM-1	205	6		67	121000	---	319,99297
109730113	İktisat (İÖ)	4	TM-1	205	6		2, 67	158000	---	300,49486
109710251	İşletme	4	TM-1	215	6		67	117000	---	322,19794
109730122	İşletme (İÖ)	4	TM-1	215	6		2, 67	155000	---	302,09632
109710269	Kamu Yönetimi	4	TM-2	115	3		67	72400	---	357,42557
109730131	Kamu Yönetimi (İÖ)	4	TM-2	115	3		2, 67	99400	---	336,02523
109710278	Maliye	4	TM-1	175	5		67	93800	---	337,15151
109730149	Maliye (İÖ)	4	TM-1	175	5		2, 67	130000	---	314,68741
109710287	Uluslararası İlişkiler	4	TM-2	125	4		67	69400	---	360,17435
109730158	Uluslararası İlişkiler (İÖ)	4	TM-2	125	4		2, 67	96300	---	338,28628
İlahiyat Fakültesi										
109710296	İlahiyat	4	YGS-4	200	5		1, 17, 67, 121, 708	73400	18500	398,24203
109730194	İlahiyat (İÖ)	4	YGS-4	200	5		1, 2, 17, 67, 121, 708	113000	26400	377,79420
109710039	İlköğretim Din Kültürü ve Ahlak Bilgisi Öğretmenliği	4	YGS-4	80	2	10	1, 4, 67, 75, 112	66300	17000	402,82183
Mühendislik-Mimarlık Fakültesi										
109710303	Çevre Mühendisliği	4	MF-4	70	2		15, 67, 112	123000	---	300,96104
109710312	Elektrik-Elektronik Mühendisliği	4	MF-4	90	3		4, 67, 112	63400	---	381,13587
109730167	Elektrik-Elektronik Mühendisliği (İÖ)	4	MF-4	90	3		2, 67	78400	---	357,93488
109710321	Endüstri Mühendisliği	4	MF-4	60	2		15, 17, 67, 86, 112	38200	---	425,28739
109710596	İnşaat Mühendisliği	4	MF-4	35	1		4, 67, 112	41500	---	419,17827
109710339	Makine Mühendisliği	4	MF-4	105	3		4, 67, 112	51600	---	400,55410
109730176	Makine Mühendisliği (İÖ)	4	MF-4	105	3		2, 67	66300	---	376,63825
109710348	Mimarlık	4	MF-4	60	2		4, 67, 112	25500	---	450,78926
109710587	Otomotiv Mühendisliği	4	MF-4	35	1		4, 67, 112	37800	---	426,15853
109710357	Tekstil Mühendisliği	4	MF-4	100	3		15, 67, 112	166000	---	260,13794
109730185	Tekstil Mühendisliği (İÖ)	4	MF-4	100	3		2, 67	196000	---	238,58947
109710366	Tıp Fakültesi	6	MF-3	275	7		15, 67, 112	5210	---	504,11539
109710375	Veteriner Fakültesi	5	MF-3	125	4		15, 17, 67, 86, 112	93200	---	334,66542
Ziraat Fakültesi										
109710499	Bahçe Bitkileri	4	MF-2	35	1		46, 67, 112	171000	---	252,76759
109710506	Bitki Koruma	4	MF-2	35	1		15, 67, 112	144000	---	278,30478
109710569	Biyosistem Mühendisliği	4	MF-4	35	1		15, 67, 112	141000	---	282,84462
109710384	Gıda Mühendisliği	4	MF-4	65	2		15, 67, 112	77800	---	358,69007
109710515	Tarım Ekonomisi	4	TM-1	35	1		46, 67, 112	187000	---	287,89603
109710533	Tarla Bitkileri	4	MF-3	35	1		46, 67, 112	190000	---	236,37988
109710542	Toprak Bilimi ve Bitki Besleme	4	MF-2	35	1		46, 67, 112	210000	---	219,95918
109710551	Zootekni	4	MF-2	35	1		46, 67, 112	209000	---	221,05959
Bursa Sağlık Yüksekokulu										
109710445	Hemşirelik	4	YGS-2	155	4		1, 38, 67	94800	13000	373,97822
İnegöl İşletme Fakültesi										
109710603	İşletme	4	TM-1	45	2		67	171000	---	294,44486
109710612	Uluslararası İşletmecilik ve Ticaret	4	TM-1	45	2		67	---	---	---
ULUSLARARASI ANTALYA ÜNİVERSİTESİ										
Güzel Sanatlar ve Mimarlık Fakültesi										
206410508	Mimarlık (İngilizce) (Ücretli)	4	MF-4	24			17, 21, 28, 810	---	---	---
206410465	Mimarlık (İngilizce) (Tam Burslu)	4	MF-4	6			3, 17, 21, 28, 810	---	---	---
206410474	Mimarlık (İngilizce) (%75 Burslu)	4	MF-4	5			3, 17, 21, 28, 810	---	---	---
206410483	Mimarlık (İngilizce) (%50 Burslu)	4	MF-4	10			3, 17, 21, 28, 810	---	---	---
206410492	Mimarlık (İngilizce) (%25 Burslu)	4	MF-4	15			3, 17, 21, 28, 810	---	---	---
206410014	Hukuk Fakültesi (Ücretli)	4	TM-2	47			21, 810	167000	---	298,21110
206410023	Hukuk Fakültesi (Tam Burslu)	4	TM-2	10			3, 21, 810	4950	---	464,84139
206410377	Hukuk Fakültesi (%75 Burslu)	4	TM-2	4			3, 21, 810	---	---	---
206410032	Hukuk Fakültesi (%50 Burslu)	4	TM-2	4			3, 21, 810	25700	---	412,36864
206410041	Hukuk Fakültesi (%25 Burslu)	4	TM-2	35			3, 21, 810	51700	---	378,00320
İktisadi ve İdari Bilimler Fakültesi										
206410059	Ekonomi (İngilizce) (Tam Burslu)	4	TM-1	3			3, 17, 21, 28, 810	32600	---	401,59363
206410386	Ekonomi (İngilizce) (%75 Burslu)	4	TM-1	5			3, 17, 21, 28, 810	---	---	---

TABLO-4. Merkezi Yerleştirme İle Öğrenci Alan Yükseköğretim Lisans Programları

2013-ÖSYS TERCİH KILAVUZU

PROGRAM KODU (1)	PROGRAM ADI (2)	ÖĞR. SÜRE (3)	PUAN TÜRÜ (4)	GENEL KONT (5)	OKUL BİRİNCİSİ KONT (6)	MEB BURS (7)	ÖZEL KOŞUL VE AÇIKLAMALAR (8)	2012-ÖSYS 0,12BAŞARI SIRASI (9)	2012-ÖSYS EK PUANLI B.SIRA (10)	2012-ÖSYS EN KÜÇÜK PUAN (11)
206410068	Ekonomi (İngilizce) (%50 Burslu)	4	TM-1	22			3, 17, 21, 28, 810	217000	---	276,06362
206410086	Ekonomi (İngilizce) (%25 Burslu)	4	TM-1	4			3, 17, 21, 28, 810		---	
206410102	İşletme (İngilizce) (Tam Burslu)	4	TM-1	3			3, 17, 21, 28, 810	22300	---	418,92141
206410395	İşletme (İngilizce) (%75 Burslu)	4	TM-1	5			3, 17, 21, 28, 810	...	---	----
206410111	İşletme (İngilizce) (%50 Burslu)	4	TM-1	20			3, 17, 21, 28, 810	257000	---	262,15604
206410129	İşletme (İngilizce) (%25 Burslu)	4	TM-1	6			3, 17, 21, 28, 810	402000	---	203,92323
206410147	Siyaset Bilimi ve Uluslararası İlişkiler (İngilizce) (Tam Burslu)	4	TM-2	3			3, 17, 21, 28, 810	32900	---	401,45574
206410402	Siyaset Bilimi ve Uluslararası İlişkiler (İngilizce) (%75 Burslu)	4	TM-2	3			3, 17, 21, 28, 810	...	---	----
206410156	Siyaset Bilimi ve Uluslararası İlişkiler (İngilizce) (%50 Burslu)	4	TM-2	13			3, 17, 21, 28, 810	140000	---	311,15467
206410165	Siyaset Bilimi ve Uluslararası İlişkiler (İngilizce) (%25 Burslu)	4	TM-2	15			3, 17, 21, 28, 810	295000	---	251,76936
Mühendislik Fakültesi										
206410192	Bilgisayar Mühendisliği (İngilizce) (Tam Burslu)	4	MF-4	3			3, 17, 21, 28, 810	28600	---	444,36802
206410411	Bilgisayar Mühendisliği (İngilizce) (%75 Burslu)	4	MF-4	17			3, 17, 21, 28, 810	...	---	----
206410183	Bilgisayar Mühendisliği (İngilizce) (%50 Burslu)	4	MF-4	14			3, 17, 21, 28, 810	204000	---	232,92327
206410226	Elektrik-Elektronik Mühendisliği (İngilizce) (Tam Burslu)	4	MF-4	3			3, 17, 21, 28, 810	17900	---	467,66387
206410429	Elektrik-Elektronik Mühendisliği (İngilizce) (%75 Burslu)	4	MF-4	15			3, 17, 21, 28, 810	...	---	----
206410235	Elektrik-Elektronik Mühendisliği (İngilizce) (%50 Burslu)	4	MF-4	16			3, 17, 21, 28, 810	83800	---	350,07633
206410262	Endüstri Mühendisliği (İngilizce) (Tam Burslu)	4	MF-4	3			3, 17, 21, 28, 810	29600	---	442,14615
206410438	Endüstri Mühendisliği (İngilizce) (%75 Burslu)	4	MF-4	15			3, 17, 21, 28, 810	...	---	----
206410271	Endüstri Mühendisliği (İngilizce) (%50 Burslu)	4	MF-4	16			3, 17, 21, 28, 810	108000	---	318,31321
206410298	İnşaat Mühendisliği (İngilizce) (Ücretli)	4	MF-4	9			17, 21, 28, 810		---	
206410305	İnşaat Mühendisliği (İngilizce) (Tam Burslu)	4	MF-4	6			3, 17, 21, 28, 810	43500	---	415,44362
206410447	İnşaat Mühendisliği (İngilizce) (%75 Burslu)	4	MF-4	5			3, 17, 21, 28, 810	...	---	----
206410314	İnşaat Mühendisliği (İngilizce) (%50 Burslu)	4	MF-4	10			3, 17, 21, 28, 810	93600	---	336,94201
206410323	İnşaat Mühendisliği (İngilizce) (%25 Burslu)	4	MF-4	30			3, 17, 21, 28, 810	214000	---	225,86478
Turizm Fakültesi										
206410341	Turizm ve Otel İşletmeciliği (İngilizce) (Tam Burslu)	4	TM-1	8			3, 17, 21, 28, 810	165000	---	297,34028
206410456	Turizm ve Otel İşletmeciliği (İngilizce) (%75 Burslu)	4	TM-1	22			3, 17, 21, 28, 810	...	---	----
206410359	Turizm ve Otel İşletmeciliği (İngilizce) (%50 Burslu)	4	TM-1	10			3, 17, 21, 28, 810	362000	---	229,59703
UŞAK ÜNİVERSİTESİ										
Eğitim Fakültesi										
109810153	Fen Bilgisi Öğretmenliği	4	MF-2	45	2			178000	13100	247,30784
109810162	İlköğretim Matematik Öğretmenliği	4	MF-1	50	2	5	1, 75	72900	10200	369,19233
109810011	Sınıf Öğretmenliği	4	TM-2	60	2			63400	9820	365,78420
109810029	Sosyal Bilgiler Öğretmenliği	4	TS-1	60	2			24700	1510	365,22436
109810038	Türkçe Öğretmenliği	4	TS-2	60	2			15500	1230	395,03426
109810259	Rehberlik ve Psikolojik Danışmanlık	4	TM-3	40	1	7	75	...	---	----
109830184	Rehberlik ve Psikolojik Danışmanlık (İÖ)	4	TM-3	40	1			2	...	----
Fen-Edebiyat Fakültesi										
109810223	Çağdaş Türk Lehçeleri ve Edebiyatları	4	TS-2	60	2			...	---	----
109830166	Çağdaş Türk Lehçeleri ve Edebiyatları (İÖ)	4	TS-2	60	2			2	...	----
109810047	Coğrafya	4	TS-1	60	2			75000		321,01884
109830121	Coğrafya (İÖ)	4	TS-1	60	2			52100	---	337,41176
109810056	Matematik	4	MF-1	30	1				---	----
109810214	Moleküler Biyoloji ve Genetik	4	MF-3	40	1			...	---	----
109830193	Moleküler Biyoloji ve Genetik (İÖ)	4	MF-3	40	1			2	...	----
109810232	Sanat Tarihi	4	TS-2	50	2			...	---	----
109830175	Sanat Tarihi (İÖ)	4	TS-2	50	2			2	...	----
109810295	Sosyoloji	4	TM-3	50	2			...	---	----
109830236	Sosyoloji (İÖ)	4	TM-3	50	2			2	...	----
109810065	Tarih	4	TS-2	60	2			182000	---	281,67404
109830112	Tarih (İÖ)	4	TS-2	60	2			173000	---	285,36801
109810074	Türk Dili ve Edebiyatı	4	TS-2	70	2			276000	---	248,96541
109830051	Türk Dili ve Edebiyatı (İÖ)	4	TS-2	70	2			2	---	----
İktisadi ve İdari Bilimler Fakültesi										
109810302	Ekonometri	4	TM-1	50	2			...	---	----
109830245	Ekonometri (İÖ)	4	TM-1	50	2			2	...	----
109810083	İktisat	4	TM-1	80	2			240000	---	268,12387
109830157	İktisat (İÖ)	4	TM-1	80	2			2	...	----
109810092	İşletme	4	TM-1	80	2			251000	---	264,11955
109830069	İşletme (İÖ)	4	TM-1	80	2			277000	---	255,92357
109810108	Kamu Yönetimi	4	TM-2	80	2			166000	---	298,59710
109830078	Kamu Yönetimi (İÖ)	4	TM-2	80	2			208000	---	281,65533
109810117	Maliye	4	TM-1	80	2			171000	---	294,43490
109830087	Maliye (İÖ)	4	TM-1	80	2			221000	---	274,63082
İslami İlimler Fakültesi										
109810311	İlahiyat	4	YGS-4	80	2		1, 121	...	---	----
109830254	İlahiyat (İÖ)	4	YGS-4	80	2		1, 2, 121	...	---	----
109810329	İlköğretim Din Kültürü ve Ahlak Bilgisi Öğretmenliği	4	YGS-4	75	2	10	1, 75	...	---	----
109830263	İlköğretim Din Kültürü ve Ahlak Bilgisi Öğretmenliği (İÖ)	4	YGS-4	75	2		1, 2	...	---	----
Mühendislik Fakültesi										
109810338	İnşaat Mühendisliği	4	MF-4	30	1		4	...	---	----
109810171	Kimya Mühendisliği	4	MF-4	50	2		4	171000	---	256,21243
109810241	Maden Mühendisliği	4	MF-4	20	1		4	...	---	----
109810126	Makine Mühendisliği	4	MF-4	60	2		4	127000	---	297,56984
109830103	Makine Mühendisliği (İÖ)	4	MF-4	60	2		2, 4	141000	---	282,41083
109810135	Tekstil Mühendisliği	4	MF-4	60	2		4		---	----
Ziraat ve Doğa Bilimleri Fakültesi										
109810347	Bitki Koruma	4	MF-2	35	1			...	---	----
109810356	Tarla Bitkileri	4	MF-3	35	1			...	---	----

TABLO-4. Merkezi Yerleştirme İle Öğrenci Alan Yükseköğretim Lisans Programları

2013-ÖSYS TERCİH KILAVUZU

PROGRAM KODU (1)	PROGRAM ADI (2)	ÖĞR. SÜRE (3)	PUAN TÜRÜ (4)	GENEL KONT (5)	OKUL BİRİNCİSİ KONT (6)	MEB BURS (7)	ÖZEL KOŞUL VE AÇIKLAMALAR (8)	2012-ÖSYS 0,12BAŞARI SIRASI (9)	2012-ÖSYS EK PUANLI B.SIRA (10)	2012-ÖSYS EN KÜÇÜK PUAN (11)
109810365	Zootekni	4	MF-2	35	1			...	---	----
	Sağlık Yüksekokulu									
109810144	Hemşirelik	4	YGS-2	100	3		1, 38	142000	16000	334,38032
	Uygulamalı Bilimler Yüksekokulu									
109810268	Bankacılık ve Finans	4	YGS-6	70	2		1	...	---	----
109830209	Bankacılık ve Finans (İÖ)	4	YGS-6	70	2		1, 2	...	---	----
109810277	Muhasebe Bilgi Sistemleri	4	YGS-6	70	2		1	...	---	----
109830218	Muhasebe Bilgi Sistemleri (İÖ)	4	YGS-6	70	2		1, 2	...	---	----
109810286	Uluslararası Lojistik ve Taşımacılık	4	YGS-6	70	2		1	...	---	----
109830227	Uluslararası Lojistik ve Taşımacılık (İÖ)	4	YGS-6	70	2		1, 2	...	---	----
	ÜSKÜDAR ÜNİVERSİTESİ (İSTANBUL)									
	İletişim Fakültesi									
206510455	İletişim Bilimleri (Ücretli)	4	TS-1	36			21, 811	...	---	----
206510464	İletişim Bilimleri (Tam Burslu)	4	TS-1	6			3, 21, 811	...	---	----
206510473	İletişim Bilimleri (%75 Burslu)	4	TS-1	6			3, 21, 811	...	---	----
206510482	İletişim Bilimleri (%50 Burslu)	4	TS-1	6			3, 21, 811	...	---	----
206510491	İletişim Bilimleri (%25 Burslu)	4	TS-1	6			3, 21, 811	...	---	----
206510685	Reklam Tasarımı ve İletişimi (Ücretli)	4	TS-1	36			21, 811	...	---	----
206510694	Reklam Tasarımı ve İletişimi (Tam Burslu)	4	TS-1	6			3, 21, 811	...	---	----
206510701	Reklam Tasarımı ve İletişimi (%75 Burslu)	4	TS-1	6			3, 21, 811	...	---	----
206510719	Reklam Tasarımı ve İletişimi (%50 burslu)	4	TS-1	6			3, 21, 811	...	---	----
206510728	Reklam Tasarımı ve İletişimi (%25 Burslu)	4	TS-1	6			3, 21, 811	...	---	----
206510631	Yeni Medya (Ücretli)	4	TS-1	36			21, 811	...	---	----
206510649	Yeni Medya (Tam Burslu)	4	TS-1	6			3, 21, 811	...	---	----
206510658	Yeni Medya (%75 Burslu)	4	TS-1	6			3, 21, 811	...	---	----
206510667	Yeni Medya (%50 Burslu)	4	TS-1	6			3, 21, 811	...	---	----
206510676	Yeni Medya (%25 Burslu)	4	TS-1	6			3, 21, 811	...	---	----
	İnsan ve Toplum Bilimleri Fakültesi									
206510243	Felsefe (Tam Burslu)	4	TM-3	5			3, 46, 811	111000	---	334,28809
206510507	Felsefe (%75 Burslu)	4	TM-3	5			3, 46, 811	...	---	----
206510013	Felsefe (%50 Burslu)	4	TM-3	5			3, 46, 811	...	---	----
206510252	Psikoloji (Ücretli)	4	TM-3	49			21, 811	324000	---	246,44696
206510261	Psikoloji (Tam Burslu)	4	TM-3	7			3, 21, 811	14500	---	432,58019
206510031	Psikoloji (%50 Burslu)	4	TM-3	7			3, 21, 811	53100	---	378,77990
206510049	Psikoloji (%25 Burslu)	4	TM-3	7			3, 21, 811	136000	---	319,99234
206510288	Psikoloji (İngilizce) (Ücretli)	4	TM-3	49			17, 21, 28, 811	406000	---	214,33249
206510279	Psikoloji (İngilizce) (Tam Burslu)	4	TM-3	7			3, 17, 21, 28, 811	13300	---	435,50627
206510058	Psikoloji (İngilizce) (%50 Burslu)	4	TM-3	7			3, 17, 21, 28, 811	45400	---	386,70432
206510067	Psikoloji (İngilizce) (%25 Burslu)	4	TM-3	7			3, 17, 21, 28, 811	124000	---	326,74546
	Mühendislik ve Doğa Bilimleri Fakültesi									
206510297	Bilgisayar Mühendisliği (Ücretli)	4	MF-4	2			21, 811	...	---	----
206510304	Bilgisayar Mühendisliği (Tam Burslu)	4	MF-4	10			3, 21, 811	64800	---	378,87569
206510516	Bilgisayar Mühendisliği (%75 Burslu)	4	MF-4	8			3, 21, 811	...	---	----
206510076	Bilgisayar Mühendisliği (%50 Burslu)	4	MF-4	20			3, 21, 811	...	---	----
206510313	Biyomühendislik (Ücretli)	4	MF-4	2			21, 811	...	---	----
206510322	Biyomühendislik (Tam Burslu)	4	MF-4	10			3, 21, 811	50500	---	402,50523
206510525	Biyomühendislik (%75 Burslu)	4	MF-4	8			3, 21, 811	...	---	----
206510331	Biyomühendislik (%50 Burslu)	4	MF-4	20			3, 21, 811	...	---	----
206510358	Moleküler Biyoloji ve Genetik (Ücretli)	4	MF-3	4			21, 811	...	---	----
206510367	Moleküler Biyoloji ve Genetik (Tam Burslu)	4	MF-3	10			3, 21, 811	39400	---	421,97146
206510534	Moleküler Biyoloji ve Genetik (%75 Burslu)	4	MF-3	10			3, 21, 811	...	---	----
206510094	Moleküler Biyoloji ve Genetik (%50 Burslu)	4	MF-3	16			3, 21, 811	...	---	----
206510191	Moleküler Biyoloji ve Genetik (İngilizce) (Ücretli)	4	MF-3	4			17, 21, 28, 811	...	---	----
206510207	Moleküler Biyoloji ve Genetik (İngilizce) (Tam Burslu)	4	MF-3	10			3, 17, 21, 28, 811	36900	---	426,73975
206510543	Moleküler Biyoloji ve Genetik (İngilizce) (%75 Burslu)	4	MF-3	10			3, 17, 21, 28, 811	...	---	----
206510216	Moleküler Biyoloji ve Genetik (İngilizce) (%50 Burslu)	4	MF-3	16			3, 17, 21, 28, 811	...	---	----
	Sağlık Bilimleri Fakültesi									
206510376	Çocuk Gelişimi (Ücretli)	4	TM-3	10			46, 811	...	---	----
206510385	Çocuk Gelişimi (Tam Burslu)	4	TM-3	6			3, 46, 811	49000	---	382,86430
206510552	Çocuk Gelişimi (%75 Burslu)	4	TM-3	9			3, 46, 811	...	---	----
206510119	Çocuk Gelişimi (%50 Burslu)	4	TM-3	17			3, 46, 811	298000	---	254,93094
206510128	Çocuk Gelişimi (%25 Burslu)	4	TM-3	18			3, 46, 811	406000	---	214,14169
206510561	Ergoterapi (Ücretli)	4	MF-3	24			46, 811	...	---	----
206510579	Ergoterapi (Tam Burslu)	4	MF-3	6			3, 46, 811	...	---	----
206510588	Ergoterapi (%75 Burslu)	4	MF-3	10			3, 46, 811	...	---	----
206510597	Ergoterapi (%50 Burslu)	4	MF-3	10			3, 46, 811	...	---	----
206510604	Ergoterapi (%25 Burslu)	4	MF-3	10			3, 46, 811	...	---	----
206510394	Hemşirelik (Ücretli)	4	MF-3	5			38, 46, 811	...	---	----
206510401	Hemşirelik (Tam Burslu)	4	MF-3	10			3, 38, 46, 811	77800	---	356,31840
206510613	Hemşirelik (%75 Burslu)	4	MF-3	15			3, 38, 46, 811	...	---	----
206510137	Hemşirelik (%50 Burslu)	4	MF-3	45			3, 38, 46, 811	156000	---	265,07083
206510146	Hemşirelik (%25 Burslu)	4	MF-3	15			3, 38, 46, 811	...	---	----
206510737	İş Sağlığı ve Güvenliği (Ücretli)	4	MF-2	24			46, 811	...	---	----
206510746	İş Sağlığı ve Güvenliği (Tam Burslu)	4	MF-2	6			3, 46, 811	...	---	----
206510755	İş Sağlığı ve Güvenliği (%75 Burslu)	4	MF-2	10			3, 46, 811	...	---	----
206510764	İş Sağlığı ve Güvenliği (%50 Burslu)	4	MF-2	10			3, 46, 811	...	---	----
206510773	İş Sağlığı ve Güvenliği (%25 Burslu)	4	MF-2	10			3, 46, 811	...	---	----
206510437	Sağlık Kurumları İşletmeciliği (Ücretli)	4	TM-1	8			46, 811	...	---	----
206510446	Sağlık Kurumları İşletmeciliği (Tam Burslu)	4	TM-1	6			3, 46, 811	63100	---	363,12950
206510622	Sağlık Kurumları İşletmeciliği (%75 Burslu)	4	TM-1	12			3, 46, 811	...	---	----

TABLO-4. Merkezi Yerleştirme İle Öğrenci Alan Yükseköğretim Lisans Programları

2013-ÖSYS TERCİH KILAVUZU

PROGRAM KODU (1)	PROGRAM ADI (2)	ÖĞR. SÜRE (3)	PUAN TÜRÜ (4)	GENEL KONT (5)	OKUL BİRİNCİSİ KONT (6)	MEB BURS (7)	ÖZEL KOŞUL VE AÇIKLAMALAR (8)	2012-ÖSYS 0,12BAŞARI SIRASI (9)	2012-ÖSYS EK PUANLI B.SIRA (10)	2012-ÖSYS EN KÜÇÜK PUAN (11)
206510173	Sağlık Kurumları İşletmeciliği (%50 Burslu)	4	TM-1	25			3, 46, 811	328000	---	240,15468
206510182	Sağlık Kurumları İşletmeciliği (%25 Burslu)	4	TM-1	9			3, 46, 811		---	
206510419	Sosyal Hizmet (Ücretli)	4	TM-3	53			46, 811	408000	---	212,95896
206510428	Sosyal Hizmet (Tam Burslu)	4	TM-3	7			3, 46, 811	375000	---	395,95246
206510155	Sosyal Hizmet (%50 Burslu)	4	TM-3	5			3, 46, 811	139000	---	318,18574
206510164	Sosyal Hizmet (%25 Burslu)	4	TM-3	5			3, 46, 811	253000	---	269,99028
YALOVA ÜNİVERSİTESİ										
109910091	Hukuk Fakültesi	4	TM-2	200	5			18400	---	425,62240
	İlahiyat Fakültesi									
109910134	İlahiyat (Arapça)	4	YGS-4	60	2		1, 17, 121, 299	77600	19400	395,73032
	Mühendislik Fakültesi									
109910028	Bilgisayar Mühendisliği	4	MF-4	60	2		46	90400	---	341,12793
109910037	Endüstri Mühendisliği	4	MF-4	60	2		46	82800	---	351,54607
109910046	Enerji Sistemleri Mühendisliği	4	MF-4	60	2		46	105000	---	321,93576
109910116	Kimya ve Süreç Mühendisliği	4	MF-4	45	2		15, 17, 86	155000	---	269,69443
109910055	Polimer Mühendisliği	4	MF-4	60	2		15, 17, 86	141000	---	282,70078
109910143	Ulaştırma Mühendisliği	4	MF-4	40	1		15	---	---	---
	Yalova İktisadi ve İdari Bilimler Fakültesi									
109910082	Çalışma Ekonomisi ve Endüstri İlişkileri	4	TM-1	50	2		46	182000	---	289,85834
109930041	Çalışma Ekonomisi ve Endüstri İlişkileri (İÖ)	4	TM-1	50	2		2, 46	217000	---	276,13258
109910125	İktisat	4	TM-1	55	2			200000	---	282,64211
109930059	İktisat (İÖ)	4	TM-1	55	2			237000	---	269,10640
109910019	İşletme (İngilizce)	4	TM-1	60	2		15, 17, 28	99200	---	333,35539
109930014	İşletme (İÖ)	4	TM-1	60	2			232000	---	270,67454
109910107	İşletme (İngilizce) (UOLP-Leeds Metropolitan)	4	TM-1	40			17, 21, 28, 251, 787	279000	---	255,01142
109910064	Sosyal Hizmet	4	TM-3	65	2		46	35600	---	398,40834
109930032	Sosyal Hizmet (İÖ)	4	TM-3	65	2		2	37300	---	396,30741
109910073	Uluslararası İlişkiler (İngilizce)	4	TM-2	60	2		15, 17, 28	76600	---	353,79765
109930023	Uluslararası İlişkiler (İÖ)	4	TM-2	60	2		2, 15, 17, 86	99100	---	336,22368
109910152	Uluslararası Ticaret ve Finansman	4	TM-1	40	1			---	---	---
YAŞAR ÜNİVERSİTESİ (İZMİR)										
	Fen-Edebiyat Fakültesi									
206010054	İngiliz Dili ve Edebiyatı (İngilizce) (Tam Burslu)	4	DİL-1	3			3, 21, 28, 228	3130	---	469,42714
206010063	İngiliz Dili ve Edebiyatı (İngilizce) (%50 Burslu)	4	DİL-1	17			3, 21, 28, 228	18800	---	312,30232
206010742	İngiliz Dili ve Edebiyatı (İngilizce) (%25 Burslu)	4	DİL-1	5			3, 21, 28, 228	35100	---	212,00323
206010451	Mütercim-Tercümanlık (İngilizce) (Ücretli)	4	DİL-1	3			21, 28, 228	21300	---	292,10298
206010469	Mütercim-Tercümanlık (İngilizce) (Tam Burslu)	4	DİL-1	3			3, 21, 28, 228	1740	---	487,60612
206010478	Mütercim-Tercümanlık (İngilizce) (%50 Burslu)	4	DİL-1	8			3, 21, 28, 228	6340	---	432,12723
206010769	Mütercim-Tercümanlık (İngilizce) (%25 Burslu)	4	DİL-1	16			3, 21, 28, 228	16100	---	335,80081
206010945	Psikoloji (İngilizce) (Ücretli)	4	TM-3	40			17, 21, 28, 228	230000	---	278,44281
206010954	Psikoloji (İngilizce) (Tam Burslu)	4	TM-3	6			3, 17, 21, 28, 228	17500	---	426,36164
206010963	Psikoloji (İngilizce) (%50 Burslu)	4	TM-3	6			3, 17, 21, 28, 228	28500	---	407,91758
206010972	Psikoloji (İngilizce) (%25 Burslu)	4	TM-3	8			3, 17, 21, 28, 228	50800	---	381,10647
206010503	Hukuk Fakültesi (Ücretli)	4	TM-2	131			21, 228	84900	---	346,96960
206010487	Hukuk Fakültesi (Tam Burslu)	4	TM-2	15			3, 21, 228	13500	---	436,54276
206010496	Hukuk Fakültesi (%50 Burslu)	4	TM-2	4			3, 21, 228	16600	---	429,54569
	İktisadi ve İdari Bilimler Fakültesi									
206010133	Ekonomi (İngilizce) (Tam Burslu)	4	TM-1	4			3, 17, 21, 28, 228	47400	---	380,94342
206010142	Ekonomi (İngilizce) (%50 Burslu)	4	TM-1	10			3, 17, 21, 28, 228	151000	---	303,71489
206010778	Ekonomi (İngilizce) (%25 Burslu)	4	TM-1	26			3, 17, 21, 28, 228	379000	---	223,29034
206010151	İşletme (İngilizce) (Ücretli)	4	TM-1	8			17, 21, 28, 228	---	---	---
206010169	İşletme (İngilizce) (Tam Burslu)	4	TM-1	6			3, 17, 21, 28, 228	42500	---	387,30310
206010178	İşletme (İngilizce) (%50 Burslu)	4	TM-1	14			3, 17, 21, 28, 228	112000	---	325,19014
206010787	İşletme (İngilizce) (%25 Burslu)	4	TM-1	32			3, 17, 21, 28, 228	290000	---	251,69640
206010196	Turizm İşletmeciliği (İngilizce) (Tam Burslu)	4	TM-1	4			3, 17, 21, 28, 228	65000	---	361,20591
206010203	Turizm İşletmeciliği (İngilizce) (%50 Burslu)	4	TM-1	23			3, 17, 21, 28, 228	228000	---	271,99637
206010796	Turizm İşletmeciliği (İngilizce) (%25 Burslu)	4	TM-1	8			3, 17, 21, 28, 228	---	---	---
206010636	Uluslararası İlişkiler (İngilizce) (Ücretli)	4	TM-2	20			17, 21, 28, 228	---	---	---
206010645	Uluslararası İlişkiler (İngilizce) (Tam Burslu)	4	TM-2	5			3, 17, 21, 28, 228	36000	---	397,12902
206010803	Uluslararası İlişkiler (İngilizce) (%50 Burslu)	4	TM-2	8			3, 17, 21, 28, 228	69100	---	360,44948
206010812	Uluslararası İlişkiler (İngilizce) (%25 Burslu)	4	TM-2	17			3, 17, 21, 28, 228	240000	---	270,22107
206010539	Uluslararası Lojistik Yönetimi (İngilizce) (Ücretli)	4	TM-1	15			17, 21, 28, 228	---	---	---
206010548	Uluslararası Lojistik Yönetimi (İngilizce) (Tam Burslu)	4	TM-1	6			3, 17, 21, 28, 228	36900	---	395,00827
206010593	Uluslararası Lojistik Yönetimi (İngilizce) (%50 Burslu)	4	TM-1	8			3, 17, 21, 28, 228	75500	---	351,50926
206011061	Uluslararası Lojistik Yönetimi (İngilizce) (%25 Burslu)	4	TM-1	26			3, 17, 21, 28, 228	279000	---	255,04852
206010212	Uluslararası Ticaret ve Finansman (İngilizce) (Ücretli)	4	TM-1	15			17, 21, 28, 228	---	---	---
206010221	Uluslararası Ticaret ve Finansman (İngilizce) (Tam Burslu)	4	TM-1	6			3, 17, 21, 28, 228	36000	---	396,31327
206010239	Uluslararası Ticaret ve Finansman (İngilizce) (%50 Burslu)	4	TM-1	8			3, 17, 21, 28, 228	71900	---	354,68088
206011097	Uluslararası Ticaret ve Finansman (İngilizce) (%25 Burslu)	4	TM-1	26			3, 17, 21, 28, 228	248000	---	265,38118
206010981	Turizm Rehberliği (İngilizce) (Tam Burslu)	4	DİL-1	3			3, 17, 21, 28, 228	---	---	---
206011007	Turizm Rehberliği (İngilizce) (%50 Burslu)	4	DİL-1	22			3, 17, 21, 28, 228	---	---	---
206011016	Turizm Rehberliği (İngilizce) (%25 Burslu)	4	DİL-1	5			3, 17, 21, 28, 228	---	---	---
	İletişim Fakültesi									
206010681	Görsel İletişim Tasarımı (İngilizce) (Ücretli)	4	TS-1	5			17, 21, 28, 228	293000	---	221,09139
206010699	Görsel İletişim Tasarımı (İngilizce) (Tam Burslu)	4	TS-1	3			3, 17, 21, 28, 228	8110	---	399,18148
206010706	Görsel İletişim Tasarımı (İngilizce) (%50 Burslu)	4	TS-1	10			3, 17, 21, 28, 228	36400	---	351,53867
206010821	Görsel İletişim Tasarımı (İngilizce) (%25 Burslu)	4	TS-1	7			3, 17, 21, 28, 228	146000	---	282,81260
206010248	Halkla İlişkiler ve Reklamcılık (İngilizce) (Ücretli)	4	TS-1	20			17, 21, 28, 228	276000	---	229,40354
206010257	Halkla İlişkiler ve Reklamcılık (İngilizce) (Tam Burslu)	4	TS-1	5			3, 17, 21, 28, 228	5970	---	407,66443
206010266	Halkla İlişkiler ve Reklamcılık (İngilizce) (%50 Burslu)	4	TS-1	6			3, 17, 21, 28, 228	32500	---	355,63410

TABLO-4. Merkezi Yerleştirme İle Öğrenci Alan Yükseköğretim Lisans Programları

2013-ÖSYS TERCİH KILAVUZU

PROGRAM KODU (1)	PROGRAM ADI (2)	ÖĞR. SÜRE (3)	PUAN TÜRÜ (4)	GENEL KONT (5)	OKUL BİRİNCİSİ KONT (6)	MEB BURS (7)	ÖZEL KOŞUL VE AÇIKLAMALAR (8)	2012-ÖSYS 0,12BAŞARI SIRASI (9)	2012-ÖSYS EK PUANLI B.SIRA (10)	2012-ÖSYS EN KÜÇÜK PUAN (11)
206010839	Halkla İlişkiler ve Reklamcılık (İngilizce) (%25 Burslu)	4	TS-1	19			3, 17, 21, 28, 228	112000	---	299,62242
206010275	Radio, Televizyon ve Sinema (İngilizce) (Ücretli)	4	TS-1	15			17, 21, 28, 228	266000	---	233,32473
206010284	Radio, Televizyon ve Sinema (İngilizce) (Tam Burslu)	4	TS-1	5			3, 17, 21, 28, 228	7920	---	399,83856
206010293	Radio, Televizyon ve Sinema (İngilizce) (%50 Burslu)	4	TS-1	10			3, 17, 21, 28, 228	41000	---	347,00221
206010848	Radio, Televizyon ve Sinema (İngilizce) (%25 Burslu)	4	TS-1	15			3, 17, 21, 28, 228	121000	---	295,18154
Mimarlık Fakültesi										
206010654	İç Mimarlık ve Çevre Tasarımı (İngilizce) (Ücretli)	4	TM-1	35			17, 21, 28, 228	318000	---	243,19501
206010663	İç Mimarlık ve Çevre Tasarımı (İngilizce) (Tam Burslu)	4	TM-1	6			3, 17, 21, 28, 228	34900	---	398,00117
206010672	İç Mimarlık ve Çevre Tasarımı (İngilizce) (%50 Burslu)	4	TM-1	4			3, 17, 21, 28, 228	69900	---	356,50876
206010857	İç Mimarlık ve Çevre Tasarımı (İngilizce) (%25 Burslu)	4	TM-1	10			3, 17, 21, 28, 228	199000	---	283,03914
206010363	Mimarlık (İngilizce) (Ücretli)	4	MF-4	48			17, 21, 28, 228	137000	---	286,40893
206010372	Mimarlık (İngilizce) (Tam Burslu)	4	MF-4	6			3, 17, 21, 28, 228	26100	---	449,49219
206010381	Mimarlık (İngilizce) (%50 Burslu)	4	MF-4	6			3, 17, 21, 28, 228	41600	---	418,89733
Mühendislik Fakültesi										
206010318	Bilgisayar Mühendisliği (İngilizce) (Tam Burslu)	4	MF-4	5			3, 17, 21, 28, 228	43400	---	415,53442
206010327	Bilgisayar Mühendisliği (İngilizce) (%50 Burslu)	4	MF-4	30			3, 17, 21, 28, 228	112000	---	313,62575
206010866	Bilgisayar Mühendisliği (İngilizce) (%25 Burslu)	4	MF-4	15			3, 17, 21, 28, 228	---	---	---
206010424	Elektrik-Elektronik Mühendisliği (İngilizce) (Ücretli)	4	MF-4	4			17, 21, 28, 228	---	---	---
206010433	Elektrik-Elektronik Mühendisliği (İngilizce) (Tam Burslu)	4	MF-4	4			3, 17, 21, 28, 228	38400	---	424,87075
206010442	Elektrik-Elektronik Mühendisliği (İngilizce) (%50 Burslu)	4	MF-4	16			3, 17, 21, 28, 228	68800	---	372,64707
206011079	Elektrik-Elektronik Mühendisliği (İngilizce) (%25 Burslu)	4	MF-4	16			3, 17, 21, 28, 228	181000	---	248,92962
206010336	Endüstri Mühendisliği (İngilizce) (Ücretli)	4	MF-4	10			17, 21, 28, 228	---	---	---
206010345	Endüstri Mühendisliği (İngilizce) (Tam Burslu)	4	MF-4	6			3, 17, 21, 28, 228	27700	---	446,19332
206010354	Endüstri Mühendisliği (İngilizce) (%50 Burslu)	4	MF-4	24			3, 17, 21, 28, 228	56600	---	392,05676
206011088	Endüstri Mühendisliği (İngilizce) (%25 Burslu)	4	MF-4	20			3, 17, 21, 28, 228	130000	---	294,11469
206011025	Enerji Sistemleri Mühendisliği (İngilizce) (Ücretli)	4	MF-4	4			17, 21, 28, 228	---	---	---
206011034	Enerji Sistemleri Mühendisliği (İngilizce) (Tam Burslu)	4	MF-4	4			3, 17, 21, 28, 228	47200	---	408,36901
206011043	Enerji Sistemleri Mühendisliği (İngilizce) (%50 Burslu)	4	MF-4	16			3, 17, 21, 28, 228	126000	---	298,56882
206011052	Enerji Sistemleri Mühendisliği (İngilizce) (%25 Burslu)	4	MF-4	16			3, 17, 21, 28, 228	218000	---	222,34987
206010566	Yazılım Mühendisliği (İngilizce) (Tam Burslu)	4	MF-4	4			3, 17, 21, 28, 228	39500	---	422,79371
206010584	Yazılım Mühendisliği (İngilizce) (%50 Burslu)	4	MF-4	24			3, 17, 21, 28, 228	141000	---	282,58256
206010875	Yazılım Mühendisliği (İngilizce) (%25 Burslu)	4	MF-4	12			3, 17, 21, 28, 228	169000	---	257,79659
Sanat ve Tasarım Fakültesi										
206010618	Endüstriyel Tasarım (Tam Burslu)	4	MF-4	2			3, 21, 228	40700	---	420,52921
206010627	Endüstriyel Tasarım (%50 Burslu)	4	MF-4	12			3, 21, 228	84900	---	348,69744
206010884	Endüstriyel Tasarım (%25 Burslu)	4	MF-4	8			3, 21, 228	---	---	---
206010715	Film Tasarımı (Ücretli)	4	TS-1	3			21, 228	266000	---	233,40458
206010724	Film Tasarımı (Tam Burslu)	4	TS-1	3			3, 21, 228	11800	---	388,38394
206010733	Film Tasarımı (%50 Burslu)	4	TS-1	9			3, 21, 228	34400	---	353,55502
206010893	Film Tasarımı (%25 Burslu)	4	TS-1	12			3, 21, 228	194000	---	262,29089
YEDİTEPE ÜNİVERSİTESİ (İSTANBUL)										
206110017	Diş Hekimliği Fakültesi (İngilizce) (Ücretli)	5	MF-3	45			14, 17, 21, 28, 63	39300	---	422,04222
206110026	Diş Hekimliği Fakültesi (İngilizce) (Tam Burslu)	5	MF-3	5			3, 14, 17, 21, 28, 63	4020	---	509,31440
206110035	Eczacılık Fakültesi (İngilizce) (Ücretli)	5	MF-3	57			11, 14, 17, 21, 28, 63	60500	---	383,96774
206110044	Eczacılık Fakültesi (İngilizce) (Tam Burslu)	5	MF-3	6			3, 11, 14, 17, 21, 28, 63	15800	---	472,53914
206111033	Eczacılık Fakültesi (İngilizce) (%50 Burslu)	5	MF-3	7			3, 11, 14, 17, 21, 28, 63	24000	---	453,70296
Eğitim Fakültesi										
206111015	Bilgisayar ve Öğretim Teknolojileri Öğr. (İng.) (Tam Burslu)	4	YGS-1	5			1, 3, 17, 21, 28, 63	161000	3860	334,61174
206111024	Bilgisayar ve Öğretim Teknolojileri Öğr. (İng.) (%50 Burslu)	4	YGS-1	30			1, 3, 17, 21, 28, 63	---	---	---
206110053	İngilizce Öğretmenliği (İngilizce) (Ücretli)	4	DİL-1	23			1, 21, 28, 63	20000	1360	302,76309
206110062	İngilizce Öğretmenliği (İngilizce) (Tam Burslu)	4	DİL-1	7			1, 3, 21, 28, 63	461	209	517,47842
206111042	İngilizce Öğretmenliği (İngilizce) (%50 Burslu)	4	DİL-1	30			1, 3, 21, 28, 63	9130	1000	402,75223
206110098	Rehberlik ve Psikolojik Danışmanlık (İngilizce) (Ücretli)	4	TM-3	30			17, 21, 28, 63	158000	---	308,92924
206110105	Rehberlik ve Psikolojik Danışmanlık (İngilizce) (Tam Burslu)	4	TM-3	10			3, 17, 21, 28, 63	15300	---	430,85873
206111069	Rehberlik ve Psikolojik Danışmanlık (İngilizce) (%50 Burslu)	4	TM-3	40			3, 17, 21, 28, 63	39900	---	393,04299
Fen-Edebiyat Fakültesi										
206110141	Antropoloji (İngilizce) (Tam Burslu)	4	TM-3	5			3, 17, 21, 28, 63	68900	---	364,32870
206111087	Antropoloji (İngilizce) (%50 Burslu)	4	TM-3	10			3, 17, 21, 28, 63	---	---	---
206110768	Çevre Bilim (İngilizce) (Ücretli)	4	DİL-1	20			21, 28, 63	13600	---	358,84423
206110777	Çevre Bilim (İngilizce) (Tam Burslu)	4	DİL-1	18			3, 21, 28, 63	880	---	504,07350
206111351	Çevre Bilim (İngilizce) (%50 Burslu)	4	DİL-1	37			3, 21, 28, 63	3800	---	460,94479
206110168	Felsefe (İngilizce) (Tam Burslu)	4	TM-3	5			3, 17, 21, 28, 63	56200	---	375,66394
206111096	Felsefe (İngilizce) (%50 Burslu)	4	TM-3	10			3, 17, 21, 28, 63	399000	---	219,34511
206110186	Fizik (İngilizce) (Tam Burslu)	4	MF-2	10			3, 17, 21, 28, 63	---	---	---
206110195	İngiliz Dili ve Edebiyatı (İngilizce) (Ücretli)	4	DİL-1	10			21, 28, 63	18600	---	314,03287
206110202	İngiliz Dili ve Edebiyatı (İngilizce) (Tam Burslu)	4	DİL-1	10			3, 21, 28, 63	1250	---	496,25595
206111112	İngiliz Dili ve Edebiyatı (İngilizce) (%50 Burslu)	4	DİL-1	40			3, 21, 28, 63	12800	---	366,81245
206110229	Matematik (İngilizce) (Tam Burslu)	4	MF-1	5			3, 17, 21, 28, 63	96200	---	337,17775
206111121	Matematik (İngilizce) (%50 Burslu)	4	MF-1	10			3, 17, 21, 28, 63	---	---	---
206110238	Psikoloji (İngilizce) (Ücretli)	4	TM-3	60			17, 21, 28, 63	223000	---	280,96208
206110247	Psikoloji (İngilizce) (Tam Burslu)	4	TM-3	10			3, 17, 21, 28, 63	9590	---	445,10080
206111139	Psikoloji (İngilizce) (%50 Burslu)	4	TM-3	30			3, 17, 21, 28, 63	38900	---	394,20023
206110265	Sosyoloji (İngilizce) (Tam Burslu)	4	TM-3	5			3, 17, 21, 28, 63	28800	---	407,49344
206111148	Sosyoloji (İngilizce) (%50 Burslu)	4	TM-3	30			3, 17, 21, 28, 63	262000	---	267,11598
206110283	Tarih (İngilizce) (Tam Burslu)	4	TS-2	10			3, 17, 21, 28, 63	4180	---	431,47987
206111157	Tarih (İngilizce) (%50 Burslu)	4	TS-2	15			3, 17, 21, 28, 63	---	---	---
206110292	Türk Dili ve Edebiyatı (Ücretli)	4	TS-2	10			21, 63	330000	---	232,49608
206110308	Türk Dili ve Edebiyatı (Tam Burslu)	4	TS-2	8			3, 21, 63	12300	---	401,84795
206111166	Türk Dili ve Edebiyatı (%50 Burslu)	4	TS-2	32			3, 21, 63	358000	---	220,20788
Güzel Sanatlar Fakültesi										

TABLO-4. Merkezi Yerleştirme İle Öğrenci Alan Yükseköğretim Lisans Programları

2013-ÖSYS TERCİH KILAVUZU

PROGRAM KODU (1)	PROGRAM ADI (2)	ÖĞR. SÜRE (3)	PUAN TÜRÜ (4)	GENEL KONT (5)	OKUL BİRİNCİSİ KONT (6)	MEB BURS (7)	ÖZEL KOŞUL VE AÇIKLAMALAR (8)	2012-ÖSYS 0,12BAŞARI SIRASI (9)	2012-ÖSYS EK PUANLI B.SIRA (10)	2012-ÖSYS EN KÜÇÜK PUAN (11)
206110326	Peyzaj Mimarlığı (İngilizce) (Tam Burslu)	4	MF-4	5			3, 17, 21, 28, 63	65000	---	378,65966
206111175	Peyzaj Mimarlığı (İngilizce) (%50 Burslu)	4	MF-4	25			3, 17, 21, 28, 63		---	
206110335	Hukuk Fakültesi (İngilizce) (Ücretli)	4	TM-2	90			17, 21, 28, 63	61000	---	368,19492
206110344	Hukuk Fakültesi (İngilizce) (Tam Burslu)	4	TM-2	20			3, 17, 21, 28, 63	1510	---	492,03440
206110353	Hukuk Fakültesi (İngilizce) (%50 Burslu)	4	TM-2	45			3, 17, 21, 28, 63	16400	---	429,80854
İktisadi ve İdari Bilimler Fakültesi										
206110362	İktisat (İngilizce) (Ücretli)	4	TM-1	9			17, 21, 28, 63		---	
206110371	İktisat (İngilizce) (Tam Burslu)	4	TM-1	9			3, 17, 21, 28, 63	27900	---	408,87359
206111184	İktisat (İngilizce) (%50 Burslu)	4	TM-1	48			3, 17, 21, 28, 63	252000	---	264,03065
206110389	İşletme (İngilizce) (Ücretli)	4	TM-1	50			17, 21, 28, 63		---	
206110398	İşletme (İngilizce) (Tam Burslu)	4	TM-1	15			3, 17, 21, 28, 63	23700	---	416,25619
206111193	İşletme (İngilizce) (%50 Burslu)	4	TM-1	70			3, 17, 21, 28, 63	204000	---	281,08502
206110441	Kamu Yönetimi (İngilizce) (Ücretli)	4	TM-2	16			17, 21, 28, 63	398000	---	210,51858
206110459	Kamu Yönetimi (İngilizce) (Tam Burslu)	4	TM-2	8			3, 17, 21, 28, 63	34100	---	399,70925
206111218	Kamu Yönetimi (İngilizce) (%50 Burslu)	4	TM-2	36			3, 17, 21, 28, 63	222000	---	276,32037
206110468	Siyaset Bilimi ve Uluslararası İlişkiler (İngilizce) (Ücretli)	4	TM-2	50			17, 21, 28, 63		---	
206110477	Siyaset Bilimi ve Uluslararası İlişkiler (İngilizce) (Tam Burslu)	4	TM-2	15			3, 17, 21, 28, 63	23400	---	416,24533
206111227	Siyaset Bilimi ve Uluslararası İlişkiler (İngilizce) (%50 Burslu)	4	TM-2	70			3, 17, 21, 28, 63	152000	---	304,81360
206110495	Siyaset Bilimi ve Uluslararası İlişkiler (Fransızca) (Tam Burslu)	4	TM-2	5			3, 17, 63, 85, 128	25400	---	412,96820
206111236	Siyaset Bilimi ve Uluslararası İlişkiler (Fransızca) (%50 Burslu)	4	TM-2	45			3, 17, 63, 85, 128	275000	---	258,29915
206111599	Uluslararası İşletme Yönetimi (Almanca) (Tam Burslu)	4	TM-1	5			3, 17, 63, 83, 124	32500	---	401,73114
206111606	Uluslararası İşletme Yönetimi (Almanca) (%50 Burslu)	4	TM-1	40			3, 17, 63, 83, 124	324000	---	241,43399
İletişim Fakültesi										
206111669	Gazetecilik (İngilizce) (Ücretli)	4	TS-1	5			17, 21, 28, 63		---	
206110511	Gazetecilik (İngilizce) (Tam Burslu)	4	TS-1	5			3, 17, 21, 28, 63	3230	---	424,90144
206111245	Gazetecilik (İngilizce) (%50 Burslu)	4	TS-1	35			3, 17, 21, 28, 63	118000	---	296,71390
206111633	Görsel İletişim Tasarımı (İngilizce) (Ücretli)	4	TS-1	15			17, 21, 28, 63		---	
206111642	Görsel İletişim Tasarımı (İngilizce) (Tam Burslu)	4	TS-1	5			3, 17, 21, 28, 63	3890	---	419,74325
206111651	Görsel İletişim Tasarımı (İngilizce) (%50 Burslu)	4	TS-1	30			3, 17, 21, 28, 63	124000	---	293,74594
206110529	Halkla İlişkiler ve Tanıtım (İngilizce) (Ücretli)	4	TS-1	35			17, 21, 28, 63	303000	---	214,86626
206110538	Halkla İlişkiler ve Tanıtım (İngilizce) (Tam Burslu)	4	TS-1	10			3, 17, 21, 28, 63	2970	---	427,26486
206111254	Halkla İlişkiler ve Tanıtım (İngilizce) (%50 Burslu)	4	TS-1	55			3, 17, 21, 28, 63	122000	---	294,69744
206110547	Radio, Televizyon ve Sinema (İngilizce) (Ücretli)	4	TS-1	27			17, 21, 28, 63	237000	---	244,95256
206110556	Radio, Televizyon ve Sinema (İngilizce) (Tam Burslu)	4	TS-1	9			3, 17, 21, 28, 63	2300	---	434,26450
206111572	Radio, Televizyon ve Sinema (İngilizce) (%50 Burslu)	4	TS-1	54			3, 17, 21, 28, 63	69000	---	325,03066
206110565	Reklam Tasarımı ve İletişimi (İngilizce) (Ücretli)	4	TS-1	16			17, 21, 28, 63	250000	---	239,84568
206110574	Reklam Tasarımı ve İletişimi (İngilizce) (Tam Burslu)	4	TS-1	8			3, 17, 21, 28, 63	2430	---	432,96945
206111263	Reklam Tasarımı ve İletişimi (İngilizce) (%50 Burslu)	4	TS-1	46			3, 17, 21, 28, 63	87300	---	313,41636
Mühendislik-Mimarlık Fakültesi										
206110583	Bilgisayar Mühendisliği (İngilizce) (Ücretli)	4	MF-4	10			17, 21, 28, 63		---	
206110592	Bilgisayar Mühendisliği (İngilizce) (Tam Burslu)	4	MF-4	10			3, 17, 21, 28, 63	22300	---	457,56838
206111272	Bilgisayar Mühendisliği (İngilizce) (%50 Burslu)	4	MF-4	45			3, 17, 21, 28, 63	99500	---	329,25040
206110608	Biyomedikal Mühendisliği (İngilizce) (Ücretli)	4	MF-4	5			17, 21, 28, 63		---	
206110617	Biyomedikal Mühendisliği (İngilizce) (Tam Burslu)	4	MF-4	10			3, 17, 21, 28, 63	26300	---	448,99468
206111281	Biyomedikal Mühendisliği (İngilizce) (%50 Burslu)	4	MF-4	45			3, 17, 21, 28, 63	137000	---	286,89916
206110626	Elektrik-Elektronik Mühendisliği (İngilizce) (Ücretli)	4	MF-4	20			17, 21, 28, 63		---	
206110635	Elektrik-Elektronik Mühendisliği (İngilizce) (Tam Burslu)	4	MF-4	10			3, 17, 21, 28, 63	19700	---	463,54589
206111299	Elektrik-Elektronik Mühendisliği (İngilizce) (%50 Burslu)	4	MF-4	45			3, 17, 21, 28, 63	80100	---	355,45797
206110723	Endüstri ve Sistem Mühendisliği (İngilizce) (Ücretli)	4	MF-4	20			17, 21, 28, 63		---	
206110732	Endüstri ve Sistem Mühendisliği (İngilizce) (Tam Burslu)	4	MF-4	10			3, 17, 21, 28, 63	23800	---	454,34048
206111342	Endüstri ve Sistem Mühendisliği (İngilizce) (%50 Burslu)	4	MF-4	40			3, 17, 21, 28, 63	80600	---	354,67232
206110644	Genetik ve Biyomühendislik (İngilizce) (Ücretli)	4	MF-3	30			17, 21, 28, 63		---	
206110653	Genetik ve Biyomühendislik (İngilizce) (Tam Burslu)	4	MF-3	10			3, 17, 21, 28, 63	22500	---	456,95409
206111306	Genetik ve Biyomühendislik (İngilizce) (%50 Burslu)	4	MF-3	35			3, 17, 21, 28, 63	85000	---	345,92170
206111536	Gıda Mühendisliği (İngilizce) (Ücretli)	4	MF-4	5			17, 21, 28, 63		---	
206111545	Gıda Mühendisliği (İngilizce) (Tam Burslu)	4	MF-4	5			3, 17, 21, 28, 63	35500	---	430,57884
206111554	Gıda Mühendisliği (İngilizce) (%50 Burslu)	4	MF-4	40			3, 17, 21, 28, 63	164000	---	262,07903
206110926	İnşaat Mühendisliği (İngilizce) (Ücretli)	4	MF-4	40			17, 21, 28, 63	158000	---	267,26564
206110935	İnşaat Mühendisliği (İngilizce) (Tam Burslu)	4	MF-4	10			3, 17, 21, 28, 63	27000	---	447,54175
206111563	İnşaat Mühendisliği (İngilizce) (%50 Burslu)	4	MF-4	35			3, 17, 21, 28, 63	66600	---	376,14937
206110662	Kimya Mühendisliği (İngilizce) (Ücretli)	4	MF-4	5			17, 21, 28, 63		---	
206110671	Kimya Mühendisliği (İngilizce) (Tam Burslu)	4	MF-4	5			3, 17, 21, 28, 63	48800	---	405,50147
206111315	Kimya Mühendisliği (İngilizce) (%50 Burslu)	4	MF-4	40			3, 17, 21, 28, 63	163000	---	262,99965
206110689	Makine Mühendisliği (İngilizce) (Ücretli)	4	MF-4	19			17, 21, 28, 63		---	
206110698	Makine Mühendisliği (İngilizce) (Tam Burslu)	4	MF-4	10			3, 17, 21, 28, 63	28700	---	444,14905
206111324	Makine Mühendisliği (İngilizce) (%50 Burslu)	4	MF-4	41			3, 17, 21, 28, 63	91000	---	340,36032
206110705	Mimarlık (İngilizce) (Ücretli)	4	MF-4	70			17, 21, 28, 63	124000	---	299,96682
206110714	Mimarlık (İngilizce) (Tam Burslu)	4	MF-4	10			3, 17, 21, 28, 63	18300	---	466,68444
206111333	Mimarlık (İngilizce) (%50 Burslu)	4	MF-4	20			3, 17, 21, 28, 63	32600	---	436,20041
Sağlık Bilimleri Fakültesi										
206111475	Beslenme ve Diyetetik (İngilizce) (Ücretli)	4	MF-3	40			17, 21, 28, 63	76900	---	357,63496
206111484	Beslenme ve Diyetetik (İngilizce) (Tam Burslu)	4	MF-3	10			3, 17, 21, 28, 63	21900	---	458,35066
206111493	Beslenme ve Diyetetik (İngilizce) (%50 Burslu)	4	MF-3	30			3, 17, 21, 28, 63	33200	---	434,11278
206110971	Fizyoterapi ve Rehabilitasyon (İngilizce) (Ücretli)	4	MF-3	45			17, 21, 28, 63	73800	---	362,23781
206110989	Fizyoterapi ve Rehabilitasyon (İngilizce) (Tam Burslu)	4	MF-3	10			3, 17, 21, 28, 63	18200	---	466,56680
206110998	Fizyoterapi ve Rehabilitasyon (İngilizce) (%50 Burslu)	4	MF-3	25			3, 17, 21, 28, 63	29200	---	442,41687
206111509	Hemşirelik ve Sağlık Hizmetleri (İngilizce) (Tam Burslu)	4	MF-3	5			3, 17, 21, 28, 38, 63	77700	---	356,57791
206111518	Hemşirelik ve Sağlık Hizmetleri (İngilizce) (%50 Burslu)	4	MF-3	30			3, 17, 21, 28, 38, 63	147000	---	273,30513
206110741	Tıp Fakültesi (İngilizce) (Ücretli)	6	MF-3	55			14, 17, 21, 28, 63	19000	---	464,70008
206110759	Tıp Fakültesi (İngilizce) (Tam Burslu)	6	MF-3	10			3, 14, 17, 21, 28, 63	1060	---	529,91103

TABLO-4. Merkezi Yerleştirme İle Öğrenci Alan Yükseköğretim Lisans Programları

2013-ÖSYS TERCİH KILAVUZU

PROGRAM KODU (1)	PROGRAM ADI (2)	ÖGR. SÜRE (3)	PUAN TÜRÜ (4)	GENEL KONT (5)	OKUL BİRİNCİSİ KONT (6)	MEB BURS (7)	ÖZEL KOŞUL VE AÇIKLAMALAR (8)	2012-ÖSYS 0,12BAŞARI SIRASI (9)	2012-ÖSYS EK PUANLI B.SIRA (10)	2012-ÖSYS EN KÜÇÜK PUAN (11)
206111615	Tıp Fakültesi (İngilizce) (%50 Burslu)	6	MF-3	15			3, 14, 17, 21, 28, 63	7380	---	496,20016
	Ticari Bilimler Fakültesi									
206110838	Bilişim Sistemleri ve Teknolojileri (İngilizce) (Tam Burslu)	4	MF-4	5			3, 17, 21, 28, 63	42600	---	416,99904
206111369	Bilişim Sistemleri ve Teknolojileri (İngilizce) (%50 Burslu)	4	MF-4	25			3, 17, 21, 28, 63		---	
206110847	Turizm ve Otel İşletmeciliği (İngilizce) (Ücretli)	4	TM-1	10			17, 21, 28, 63		---	
206110856	Turizm ve Otel İşletmeciliği (İngilizce) (Tam Burslu)	4	TM-1	5			3, 17, 21, 28, 63	46600	---	381,95507
206111378	Turizm ve Otel İşletmeciliği (İngilizce) (%50 Burslu)	4	TM-1	25			3, 17, 21, 28, 63	295000	---	250,04091
206110908	Uluslararası Finans (İngilizce) (Ücretli)	4	TM-1	10			17, 21, 28, 63		---	
206110917	Uluslararası Finans (İngilizce) (Tam Burslu)	4	TM-1	5			3, 17, 21, 28, 63	29900	---	405,65229
206111403	Uluslararası Finans (İngilizce) (%50 Burslu)	4	TM-1	30			3, 17, 21, 28, 63	245000	---	266,36867
206110865	Uluslararası Lojistik ve Taşımacılık (İngilizce) (Ücretli)	4	TM-1	30			17, 21, 28, 63		---	
206110874	Uluslararası Lojistik ve Taşımacılık (İngilizce) (Tam Burslu)	4	TM-1	10			3, 17, 21, 28, 63	31000	---	404,09319
206111387	Uluslararası Lojistik ve Taşımacılık (İngilizce) (%50 Burslu)	4	TM-1	40			3, 17, 21, 28, 63	211000	---	278,47587
206110883	Uluslararası Ticaret ve İşletmecilik (İngilizce) (Ücretli)	4	TM-1	55			17, 21, 28, 63		---	
206110892	Uluslararası Ticaret ve İşletmecilik (İngilizce) (Tam Burslu)	4	TM-1	15			3, 17, 21, 28, 63	25100	---	413,89085
206111396	Uluslararası Ticaret ve İşletmecilik (İngilizce) (%50 Burslu)	4	TM-1	60			3, 17, 21, 28, 63	160000	---	299,57797
206110944	Yönetim Bilişim Sistemleri (İngilizce) (Ücretli)	4	TM-1	15			17, 21, 28, 63		---	
206110953	Yönetim Bilişim Sistemleri (İngilizce) (Tam Burslu)	4	TM-1	7			3, 17, 21, 28, 63	27000	---	410,44166
206110962	Yönetim Bilişim Sistemleri (İngilizce) (%50 Burslu)	4	TM-1	45			3, 17, 21, 28, 63	281000	---	254,64543
	YENİ YÜZYIL ÜNİVERSİTESİ (İSTANBUL)									
206210704	Dış Hekimliği Fakültesi (Ücretli)	5	MF-3	54			46, 736	60300	---	384,23873
206210713	Dış Hekimliği Fakültesi (Tam Burslu)	5	MF-3	6			3, 46, 736	14200	---	476,46888
206210034	Eczacılık Fakültesi (Ücretli)	5	MF-3	45			11, 46, 736	75100	---	360,48392
206210043	Eczacılık Fakültesi (Tam Burslu)	5	MF-3	5			3, 11, 46, 736	19900	---	462,75748
	Fen-Edebiyat Fakültesi									
206210088	İngiliz Dili ve Edebiyatı (İngilizce) (Tam Burslu)	4	DİL-1	4			3, 21, 28, 736	5970	---	436,04646
206210325	İngiliz Dili ve Edebiyatı (İngilizce) (%50 Burslu)	4	DİL-1	36			3, 21, 28, 736	21700	---	288,76340
206210519	Moleküler Biyoloji ve Genetik (Tam Burslu)	4	MF-3	4			3, 46, 736	45100	---	410,90458
206210528	Moleküler Biyoloji ve Genetik (%50 Burslu)	4	MF-3	36			3, 46, 736	135000	---	285,98479
206210104	Mütercim-Tercümanlık (İngilizce) (Tam Burslu)	4	DİL-1	4			3, 21, 28, 736	3690	---	462,14704
206210282	Mütercim-Tercümanlık (İngilizce) (%50 Burslu)	4	DİL-1	36			3, 21, 28, 736	8500	---	409,77033
206210679	Psikoloji (Ücretli)	4	TM-3	54			46, 736	320000	---	247,75150
206210688	Psikoloji (Tam Burslu)	4	TM-3	6			3, 46, 736	25800	---	411,93677
206210625	Hukuk Fakültesi (Ücretli)	4	TM-2	90			46, 736	139000	---	311,46551
206210634	Hukuk Fakültesi (Tam Burslu)	4	TM-2	10			3, 46, 736	17600	---	427,23039
	İktisadi ve İdari Bilimler Fakültesi									
206210113	Uluslararası İlişkiler (Ücretli)	4	TM-2	5			46, 736		---	
206210122	Uluslararası İlişkiler (Tam Burslu)	4	TM-2	7			3, 46, 736	82200	---	349,08733
206210264	Uluslararası İlişkiler (%50 Burslu)	4	TM-2	58			3, 46, 736	252000	---	265,90542
206210413	Uluslararası Ticaret (Ücretli)	4	TM-1	5			46, 736		---	
206210422	Uluslararası Ticaret (Tam Burslu)	4	TM-1	7			3, 46, 736	92600	---	338,03961
206210431	Uluslararası Ticaret (%50 Burslu)	4	TM-1	58			3, 46, 736	256000	---	262,59866
	İletişim Fakültesi									
206210131	Halkla İlişkiler ve Reklamcılık (Ücretli)	4	TS-1	3			46, 736		---	
206210149	Halkla İlişkiler ve Reklamcılık (Tam Burslu)	4	TS-1	7			3, 46, 736	19600	---	372,77137
206210246	Halkla İlişkiler ve Reklamcılık (%50 Burslu)	4	TS-1	60			3, 46, 736	91200	---	311,12296
206210158	Radio, Televizyon ve Sinema (Ücretli)	4	TS-1	5			46, 736		---	
206210167	Radio, Televizyon ve Sinema (Tam Burslu)	4	TS-1	6			3, 46, 736	18400	---	374,89586
206210228	Radio, Televizyon ve Sinema (%50 Burslu)	4	TS-1	49			3, 46, 736	90400	---	311,53180
	Mühendislik-Mimarlık Fakültesi									
206210458	Biyomedikal Mühendisliği (Ücretli)	4	MF-4	4			46, 736		---	
206210467	Biyomedikal Mühendisliği (Tam Burslu)	4	MF-4	6			3, 46, 736	47300	---	408,33849
206210476	Biyomedikal Mühendisliği (%50 Burslu)	4	MF-4	50			3, 46, 736	118000	---	306,74053
206210485	Elektrik-Elektronik Mühendisliği (Ücretli)	4	MF-4	4			46, 736		---	
206210494	Elektrik-Elektronik Mühendisliği (Tam Burslu)	4	MF-4	6			3, 46, 736	64900	---	378,79447
206210501	Elektrik-Elektronik Mühendisliği (%50 Burslu)	4	MF-4	50			3, 46, 736	153000	---	271,46932
206210016	Mimarlık (Ücretli)	4	MF-4	54			46, 736		---	
206210025	Mimarlık (Tam Burslu)	4	MF-4	6			3, 46, 736	35800	---	429,89773
	Sağlık Bilimleri Fakültesi									
206210749	Beslenme ve Diyetetik (İngilizce) (Ücretli)	4	MF-3	45			17, 21, 28, 736	154000	---	267,04636
206210758	Beslenme ve Diyetetik (İngilizce) (Tam Burslu)	4	MF-3	6			3, 17, 21, 28, 736	24300	---	452,95130
206210767	Beslenme ve Diyetetik (İngilizce) (%50 Burslu)	4	MF-3	3			3, 17, 21, 28, 736	...	---	----
206210776	Beslenme ve Diyetetik (İngilizce) (%25 Burslu)	4	MF-3	6			3, 17, 21, 28, 736	...	---	----
206210643	Fizyoterapi ve Rehabilitasyon (Ücretli)	4	MF-3	38			46, 736	79300	---	354,16808
206210652	Fizyoterapi ve Rehabilitasyon (Tam Burslu)	4	MF-3	5			3, 46, 736	20000	---	462,51820
206210785	Fizyoterapi ve Rehabilitasyon (%50 Burslu)	4	MF-3	2			3, 46, 736	...	---	----
206210794	Fizyoterapi ve Rehabilitasyon (%25 Burslu)	4	MF-3	5			3, 46, 736	...	---	----
206210176	Hemşirelik (Ücretli)	4	MF-3	20			38, 46, 736		---	
206210185	Hemşirelik (Tam Burslu)	4	MF-3	5			3, 38, 46, 736	78000	---	356,02049
206210343	Hemşirelik (%50 Burslu)	4	MF-3	8			3, 38, 46, 736	...	---	----
206210397	Hemşirelik (%25 Burslu)	4	MF-3	17			3, 38, 46, 736	...	---	----
206210722	İş Sağlığı ve Güvenliği (Ücretli)	4	MF-2	39			46, 736		---	
206210731	İş Sağlığı ve Güvenliği (Tam Burslu)	4	MF-2	6			3, 46, 736	108000	---	319,04828
206210801	İş Sağlığı ve Güvenliği (%50 Burslu)	4	MF-2	5			3, 46, 736	...	---	----
206210819	İş Sağlığı ve Güvenliği (%25 Burslu)	4	MF-2	10			3, 46, 736	...	---	----
206210194	Sağlık Yönetimi (Ücretli)	4	TM-1	39			46, 736		---	
206210201	Sağlık Yönetimi (Tam Burslu)	4	TM-1	6			3, 46, 736	59600	---	366,85301
206210352	Sağlık Yönetimi (%50 Burslu)	4	TM-1	5			3, 46, 736	120000	---	320,28493
206210404	Sağlık Yönetimi (%25 Burslu)	4	TM-1	10			3, 46, 736	...	---	----
206210616	Tıp Fakültesi (Ücretli)	6	MF-3	54			46, 736	34900	---	430,75146

TABLO-4. Merkezi Yerleştirme İle Öğrenci Alan Yükseköğretim Lisans Programları

2013-ÖSYS TERCİH KILAVUZU

PROGRAM KODU (1)	PROGRAM ADI (2)	ÖĞR. SÜRE (3)	PUAN TÜRÜ (4)	GENEL KONT (5)	OKUL BİRİNCİSİ KONT (6)	MEB BURS (7)	ÖZEL KOŞUL VE AÇIKLAMALAR (8)	2012-ÖSYS 0,12BAŞARI SIRASI (9)	2012-ÖSYS EK PUANLI B.SIRA (10)	2012-ÖSYS EN KÜÇÜK PUAN (11)
206210697	Tıp Fakültesi (Tam Burslu)	6	MF-3	6			3, 46, 736	4730	---	506,16108
	YILDIRIM BEYAZIT ÜNİVERSİTESİ (ANKARA)									
110010023	Hukuk Fakültesi	4	TM-2	200	5		17, 21, 86, 795	11000	---	442,68641
	İnsan ve Toplum Bilimleri Fakültesi									
110010129	Felsefe	4	TM-3	45	2		795	211000	---	285,67084
110010226	Bilgi ve Belge Yönetimi	4	TM-1	30	1		795	---	---	---
110030054	Felsefe (İÖ)	4	TM-3	45	2		2, 795	239000	---	275,29123
110010165	Psikoloji	4	TM-3	55	2		795	20300	---	421,01966
110030081	Psikoloji (İÖ)	4	TM-3	55	2		2, 795	24200	---	414,34165
110010138	Sosyoloji	4	TM-3	45	2		795	98200	---	342,51863
110030099	Sosyoloji (İÖ)	4	TM-3	45	2		2, 795	126000	---	325,29510
110010147	Tarih	4	TS-2	55	2		17, 21, 86, 795	64300	---	343,15616
110030063	Tarih (İÖ)	4	TS-2	55	2		2, 795	78400	---	333,47770
110010156	Türk Dili ve Edebiyatı	4	TS-2	45	2		795	45100	---	358,20616
110030072	Türk Dili ve Edebiyatı (İÖ)	4	TS-2	45	2		2, 795	59800	---	346,41383
	İslami İlimler Fakültesi									
110010235	İslami İlimler	4	YGS-4	80	2		1, 121, 795	---	---	---
	İşletme Fakültesi									
110010208	Bankacılık ve Finans (İngilizce)	4	TM-1	45	2		17, 21, 28, 795	87000	---	342,20184
110010183	İşletme (İngilizce)	4	TM-1	45	2		17, 21, 28, 795	56000	---	370,73656
110010192	Uluslararası Ticaret ve İşletmecilik (İngilizce)	4	TM-1	45	2		17, 21, 28, 795	65600	---	360,61498
110010217	Yönetim Bilişim Sistemleri (İngilizce)	4	TM-1	45	2		17, 21, 28, 795	89600	---	340,23813
	Mühendislik ve Doğa Bilimleri Fakültesi									
110010032	Bilgisayar Mühendisliği (İngilizce)	4	MF-4	45	2		17, 21, 28, 795	43400	---	415,69098
110030018	Bilgisayar Mühendisliği (İngilizce) (İÖ)	4	MF-4	45	2		2, 17, 21, 28, 795	53500	---	397,33144
110010041	Elektronik ve Haberleşme Mühendisliği (İngilizce)	4	MF-4	45	2		17, 21, 28, 795	39200	---	423,35249
110030027	Elektronik ve Haberleşme Mühendisliği (İngilizce) (İÖ)	4	MF-4	45	2		2, 17, 21, 28, 795	50300	---	402,83305
110010059	Makine Mühendisliği (İngilizce)	4	MF-4	45	2		17, 21, 28, 795	52500	---	398,94755
110030036	Makine Mühendisliği (İngilizce) (İÖ)	4	MF-4	45	2		2, 17, 21, 28, 795	58800	---	388,48434
110010068	Malzeme Mühendisliği (İngilizce)	4	MF-4	45	2		17, 21, 28, 795	111000	---	315,82738
	Sağlık Bilimleri Fakültesi									
110010111	Hemşirelik	4	MF-3	120	3		38, 795	74100	---	361,81363
	Siyasal Bilimler Fakültesi									
110010077	İktisat (İngilizce)	4	TM-1	45	2		17, 21, 28, 795	52900	---	374,38280
110010095	Maliye (İngilizce)	4	TM-1	45	2		17, 21, 28, 795	57400	---	369,24204
110010102	Siyaset Bilimi ve Kamu Yönetimi (İngilizce)	4	TM-2	45	2		17, 21, 28, 795	32700	---	401,69479
110010086	Uluslararası İlişkiler (İngilizce)	4	TM-2	45	2		17, 21, 28, 795	40000	---	391,80094
110010174	Tıp Fakültesi	6	MF-3	50	2		795	4780	---	505,92659
110010014	Tıp Fakültesi (İngilizce)	6	MF-3	80	2		17, 21, 28, 795	5400	---	503,37525
	YILDIZ TEKNİK ÜNİVERSİTESİ (İSTANBUL)									
	Eğitim Fakültesi									
110110013	Bilgisayar ve Öğretim Teknolojileri Öğretmenliği	4	YGS-1	70	2			162000	3940	334,01385
110110358	Fen Bilgisi Öğretmenliği	4	MF-2	45	2			111000	12100	315,23544
110110322	İlköğretim Matematik Öğretmenliği	4	MF-1	45	2	3	1, 75	43500	7280	417,18244
110110022	İngilizce Öğretmenliği	4	DİL-1	60	2		1, 21, 77	2940	600	471,90934
110110367	Okul Öncesi Öğretmenliği	4	YGS-5	45	2			73400	15500	407,76874
110110313	Rehberlik ve Psikolojik Danışmanlık	4	TM-3	55	2	10		75	---	426,30331
110110376	Sınıf Öğretmenliği	4	TM-2	45	2			40700	7920	390,88102
110110385	Sosyal Bilgiler Öğretmenliği	4	TS-1	45	2			10700	1040	391,24855
110110394	Türkçe Öğretmenliği	4	TS-2	45	2			4810	672	427,94654
	Elektrik-Elektronik Fakültesi									
110110031	Bilgisayar Mühendisliği	4	MF-4	90	3		17, 21, 86	20400	---	461,87025
110110049	Elektrik Mühendisliği	4	MF-4	135	4		17, 21, 86	27300	---	446,91722
110130017	Elektrik Mühendisliği (İÖ)	4	MF-4	135	4		2, 17, 21, 86	35000	---	431,53252
110110058	Elektronik ve Haberleşme Mühendisliği	4	MF-4	115	3		17, 21, 86	18100	---	467,20389
110110304	Kontrol ve Otomasyon Mühendisliği	4	MF-4	55	2		21	30500	---	440,32515
110110428	Kontrol ve Otomasyon Mühendisliği (İngilizce)	4	MF-4	40	1		17, 21, 28	---	---	---
	Fen-Edebiyat Fakültesi									
110110067	Fizik	4	MF-2	70	2		17, 21, 86	214000	---	215,50496
110110076	İstatistik	4	MF-1	90	3		17, 21, 86	104000	---	327,36554
110110085	Kimya	4	MF-2	105	3		17, 21, 86	122000	---	302,69792
110110446	Kimya (İngilizce)	4	MF-2	25	1		17, 21, 28	---	---	---
110110094	Matematik	4	MF-1	105	3		17, 21, 86	98100	---	334,79443
110130132	Matematik (İÖ)	4	MF-1	100	3		2, 17, 21, 86	150000	---	281,34538
110110419	Moleküler Biyoloji ve Genetik	4	MF-3	40	1			29700	---	441,43773
110110101	Mütercim-Tercümanlık (Fransızca)	4	DİL-1	45	2		84, 128	---	---	---
110110119	Türk Dili ve Edebiyatı	4	TS-2	55	2			86900	---	328,25321
	Gemi İnşaatı ve Denizcilik Fakültesi									
110110234	Gemi İnşaatı ve Gemi Makineleri Mühendisliği	4	MF-4	80	2		17, 21, 86	27600	---	446,33994
110130089	Gemi İnşaatı ve Gemi Makineleri Mühendisliği (İÖ)	4	MF-4	80	2		2, 17, 21, 86	37500	---	426,62158
110110288	Gemi Makineleri İşletme Mühendisliği	4	MF-4	60	2		17, 21, 86, 295	54800	---	395,02013
	İktisadi ve İdari Bilimler Fakültesi									
110110128	İktisat	4	TM-1	105	3		17, 21, 86	48800	---	379,21685
110130026	İktisat (İÖ)	4	TM-1	105	3		2, 17, 21, 86	66100	---	360,13975
110110137	İşletme	4	TM-1	90	3		17, 21, 86	43500	---	385,92524
110110146	Siyaset Bilimi ve Uluslararası İlişkiler	4	TM-2	80	2		17, 21, 86	31000	---	404,27712
	İnşaat Fakültesi									
110110155	Çevre Mühendisliği	4	MF-4	70	2		17, 21, 86	71000	---	369,22546
110110164	İnşaat Mühendisliği	4	MF-4	135	4		17, 21, 86	21700	---	458,99943
110110437	İnşaat Mühendisliği (İngilizce)	4	MF-4	40	1		17, 21, 28	---	---	---

TABLO-4. Merkezi Yerleştirme İle Öğrenci Alan Yükseköğretim Lisans Programları

2013-ÖSYS TERCİH KILAVUZU

PROGRAM KODU (1)	PROGRAM ADI (2)	ÖGR. SÜRE (3)	PUAN TÜRÜ (4)	GENEL KONT (5)	OKUL BİRİNCİSİ KONT (6)	MEB BURS (7)	ÖZEL KOŞUL VE AÇIKLAMALAR (8)	2012-ÖSYS 0,12BAŞARI SIRASI (9)	2012-ÖSYS EK PUANLI B.SIRA (10)	2012-ÖSYS EN KÜÇÜK PUAN (11)	
110110297	Harita Mühendisliği	4	MF-4	105	3			53900	---	396,73448	
110130105	Harita Mühendisliği (İÖ)	4	MF-4	105	3		2	65100	---	378,46884	
Kimya-Metalurji Fakültesi											
110110182	Biyomühendislik	4	MF-4	50	2		17, 21, 86	40600	---	420,64661	
110110331	Biyomühendislik (İngilizce)	4	MF-4	45	2		17, 21, 28	36900	---	427,82208	
110110401	Gıda Mühendisliği	4	MF-4	45	2		17, 21, 86	46100	---	410,58082	
110110191	Kimya Mühendisliği	4	MF-4	100	3		17, 21, 86	47800	---	407,33021	
110110491	Kimya Mühendisliği (İngilizce)	4	MF-4	40	1		17, 21, 28	---	---	----	
110110207	Matematik Mühendisliği	4	MF-1	100	3		17, 21, 86	46600	---	411,43666	
110130053	Matematik Mühendisliği (İÖ)	4	MF-1	100	3		2, 17, 21, 86	59500	---	389,77012	
110110349	Matematik Mühendisliği (İngilizce)	4	MF-1	45	2		17, 21, 28	35000	---	432,90252	
110130141	Matematik Mühendisliği (İngilizce) (İÖ)	4	MF-1	45	2		2, 17, 21, 28	48400	---	408,28153	
110110216	Metalurji ve Malzeme Mühendisliği	4	MF-4	100	3		17, 21, 86	53900	---	396,72296	
110130062	Metalurji ve Malzeme Mühendisliği (İÖ)	4	MF-4	100	3		2, 17, 21, 86	---	---	----	
110110455	Metalurji ve Malzeme Mühendisliği (İngilizce)	4	MF-4	40	1		17, 21, 28	---	---	----	
Makine Fakültesi											
110110225	Endüstri Mühendisliği	4	MF-4	80	2		17, 21, 86	18000	---	467,24410	
110110464	Endüstri Mühendisliği (İngilizce)	4	MF-4	40	1		17, 21, 28	---	---	----	
110110243	Makine Mühendisliği	4	MF-4	245	7		17, 21, 86	26900	---	447,70471	
110130098	Makine Mühendisliği (İÖ)	4	MF-4	245	7		2, 17, 21, 86	---	---	----	
110110279	Mekatronik Mühendisliği	4	MF-4	35	1		17, 21, 86	17500	---	468,56988	
110110473	Mekatronik Mühendisliği (İngilizce)	4	MF-4	40	1		17, 21, 28	---	---	----	
Mimarlık Fakültesi											
110110252	Mimarlık	4	MF-4	135	4		17, 21, 86	17800	---	467,81639	
110110482	Mimarlık (İngilizce)	4	MF-4	40	1		17, 21, 28	---	---	----	
110110261	Şehir ve Bölge Planlama	4	MF-4	65	2		17, 21, 86	53100	---	397,97530	
YÜZÜNCÜ YIL ÜNİVERSİTESİ (VAN)											
110210551	Dış Hekimliği Fakültesi	5	MF-3	50	2			17700	---	467,99812	
110210587	Eczacılık Fakültesi	5	MF-3	30	1			11	---	----	
Edebiyat Fakültesi											
110210393	Antropoloji	4	TM-3	40	1			361000	---	234,79561	
110210384	Arkeoloji	4	TM-3	40	1			332000	---	244,12130	
110210154	Coğrafya	4	TS-1	60	2			55300	---	334,94161	
110210603	Felsefe	4	TM-3	40	1			---	---	----	
110210172	İngiliz Dili ve Edebiyatı	4	DİL-1	60	2		77	25300	---	263,31503	
110230167	İngiliz Dili ve Edebiyatı (İÖ)	4	DİL-1	60	2		2, 77	---	---	----	
110210206	Sanat Tarihi	4	TS-2	70	2			176000	---	284,28233	
110230052	Sanat Tarihi (İÖ)	4	TS-2	70	2		2	182000	---	281,66845	
110210215	Sosyoloji	4	TM-3	70	2			141000	---	317,24432	
110210224	Tarih	4	TS-2	70	2			137000	---	301,44441	
110210233	Türk Dili ve Edebiyatı	4	TS-2	70	2			109000	---	315,34564	
110230034	Türk Dili ve Edebiyatı (İÖ)	4	TS-2	70	2		2	265000	---	252,48541	
Eğitim Fakültesi											
110210012	Bilgisayar ve Öğretim Teknolojileri Öğretmenliği	4	YGS-1	50	2			1	300000	15300	282,65209
110210039	Fen Bilgisi Öğretmenliği	4	MF-2	60	2			1	192000	13200	235,89785
110210057	İlköğretim Matematik Öğretmenliği	4	MF-1	50	2	5		1, 75	99600	12100	332,96063
110210578	İngilizce Öğretmenliği	4	DİL-1	30	1			1	---	---	----
110210084	Okul Öncesi Öğretmenliği	4	YGS-5	60	2			1	181000	26800	356,38829
110210093	Sınıf Öğretmenliği	4	TM-2	80	2			1	68100	10100	361,38439
110210109	Sosyal Bilgiler Öğretmenliği	4	TS-1	60	2			1	22400	1450	368,58422
110210136	Türkçe Öğretmenliği	4	TS-2	50	2			1	14700	1190	396,67807
Fen Fakültesi											
110210145	Biyoloji	4	MF-2	20	1			---	---	----	
110210163	Fizik	4	MF-2	20	1			---	---	----	
110210181	Kimya	4	MF-2	20	1			---	---	----	
110210199	Matematik	4	MF-1	30	1			---	---	----	
İktisadi ve İdari Bilimler Fakültesi											
110210242	İktisat	4	TM-1	70	2			264000	---	259,91446	
110230079	İktisat (İÖ)	4	TM-1	70	2		2	317000	---	243,28675	
110210409	İşletme	4	TM-1	70	2			254000	---	263,24108	
110230122	İşletme (İÖ)	4	TM-1	70	2		2	324000	---	241,19243	
110210499	Kamu Yönetimi	4	TM-2	50	2			163000	---	299,87981	
110230149	Kamu Yönetimi (İÖ)	4	TM-2	50	2		2	223000	---	275,85750	
İlahiyat Fakültesi											
110210612	İlahiyat	4	YGS-4	150	4		1, 17, 121, 708	---	---	----	
110230176	İlahiyat (İÖ)	4	YGS-4	150	4		1, 2, 17, 121, 708	---	---	----	
110210569	İlköğretim Din Kültürü ve Ahlak Bilgisi Öğretmenliği	4	YGS-4	50	2	6		1, 75	---	----	
110230158	İlköğretim Din Kültürü ve Ahlak Bilgisi Öğretmenliği (İÖ)	4	YGS-4	50	2		1, 2	---	---	----	
Mühendislik-Mimarlık Fakültesi											
110210506	Elektrik-Elektronik Mühendisliği	4	MF-4	40	1			121000	---	303,99827	
110210287	Gıda Mühendisliği	4	MF-4	70	2			187000	---	244,46417	
110210542	İnşaat Mühendisliği	4	MF-4	35	1			87000	---	345,77289	
110210251	Jeoloji Mühendisliği	4	MF-4	40	1			---	---	----	
110210515	Kimya Mühendisliği	4	MF-4	40	1			---	---	----	
110210524	Mimarlık	4	MF-4	40	1			49000	---	405,17553	
Su Ürünleri Fakültesi											
110210481	Su Ürünleri Mühendisliği	4	MF-2	25	1			---	---	----	
110210269	Tıp Fakültesi	6	MF-3	110	3			12800	---	480,20848	
110210278	Veteriner Fakültesi	5	MF-3	85	3			152000	---	268,56163	
110230043	Veteriner Fakültesi (İÖ)	5	MF-3	85	3		2	164000	---	258,26157	

TABLO-4. Merkezi Yerleştirme İle Öğrenci Alan Yükseköğretim Lisans Programları

2013-ÖSYS TERCİH KILAVUZU

PROGRAM KODU (1)	PROGRAM ADI (2)	ÖĞR. SÜRE (3)	PUAN TÜRÜ (4)	GENEL KONT (5)	OKUL BİRİNCİSİ KONT (6)	MEB BURS (7)	ÖZEL KOŞUL VE AÇIKLAMALAR (8)	2012-ÖSYS 0,12BAŞARI SIRASI (9)	2012-ÖSYS EK PUANLI B.SIRA (10)	2012-ÖSYS EN KÜÇÜK PUAN (11)
	Ziraat Fakültesi									
110210427	Bahçe Bitkileri	4	MF-2	35	1				---	
110210436	Bitki Koruma	4	MF-2	35	1			193000	---	235,16002
110210596	Tarımsal Biyoteknoloji	4	MF-3	30	1			---	---	----
110210445	Tarla Bitkileri	4	MF-3	35	1				---	
	Erciş İşletme Fakültesi									
110210418	İşletme	4	TM-1	55	2			315000	---	244,01102
	Van Sağlık Yüksekokulu									
110210321	Ebelik	4	YGS-2	90	3		1, 38, 78	212000	19400	298,98517
110210339	Hemşirelik	4	YGS-2	130	4		1, 38	148000	16300	330,98067
	ZİRVE ÜNİVERSİTESİ (GAZİANTEP)									
	Eğitim Fakültesi									
206310024	İlköğretim Matematik Öğretmenliği (Tam Burslu)	4	MF-1	6			1, 3, 21, 242	30200	5530	442,18902
206310254	İlköğretim Matematik Öğretmenliği (%50 Burslu)	4	MF-1	34			1, 3, 21, 242	132000	14200	297,32325
206310599	İlköğretim Matematik Öğretmenliği (%25 Burslu)	4	MF-1	20			1, 3, 21, 242			
206310299	İngilizce Öğretmenliği (İngilizce) (Tam Burslu)	4	DİL-1	5			1, 3, 21, 28, 242	1820	485	486,50690
206310439	İngilizce Öğretmenliği (İngilizce) (%50 Burslu)	4	DİL-1	29			1, 3, 21, 28, 242	16500	1270	332,34290
206310606	İngilizce Öğretmenliği (İngilizce) (%25 Burslu)	4	DİL-1	16			1, 3, 21, 28, 242	25000	1520	265,28903
206310766	Okul Öncesi Öğretmenliği (Ücretli)	4	YGS-5	15			1, 21, 242	481000	48300	294,55709
206310696	Okul Öncesi Öğretmenliği (Tam Burslu)	4	YGS-5	7			1, 3, 21, 242	84600	17100	400,18895
206310703	Okul Öncesi Öğretmenliği (%50 Burslu)	4	YGS-5	20			1, 3, 21, 242	116000	20800	382,28780
206310712	Okul Öncesi Öğretmenliği (%25 Burslu)	4	YGS-5	28			1, 3, 21, 242	353000	39400	314,90379
206310157	Rehberlik ve Psikolojik Danışmanlık (Ücretli)	4	TM-3	64			21, 242	151000	---	312,34065
206310166	Rehberlik ve Psikolojik Danışmanlık (Tam Burslu)	4	TM-3	9			3, 21, 242	22500	---	417,13462
206310263	Rehberlik ve Psikolojik Danışmanlık (%50 Burslu)	4	TM-3	4			3, 21, 242	34600	---	399,70046
206310615	Rehberlik ve Psikolojik Danışmanlık (%25 Burslu)	4	TM-3	13			3, 21, 242	73300	---	360,60534
206310042	Sınıf Öğretmenliği (Tam Burslu)	4	TM-2	6			1, 3, 21, 242	41400	7990	390,04936
206310272	Sınıf Öğretmenliği (%50 Burslu)	4	TM-2	25			1, 3, 21, 242	93600	11400	340,28795
206310624	Sınıf Öğretmenliği (%25 Burslu)	4	TM-2	29			1, 3, 21, 242	228000	16000	274,22396
206310951	Emine-Bahaeddin Nakıboğlu Tıp Fakültesi (Ücretli)	6	MF-3	51			21, 242	---	---	----
206310969	Emine-Bahaeddin Nakıboğlu Tıp Fakültesi (Tam Burslu)	6	MF-3	9			3, 21, 242	---	---	----
206310978	Emine-Bahaeddin Nakıboğlu Tıp Fakültesi (%50 Burslu)	6	MF-3	12			3, 21, 242	---	---	----
206310987	Emine-Bahaeddin Nakıboğlu Tıp Fakültesi (%25 Burslu)	6	MF-3	18			3, 21, 242	---	---	----
206310403	Hukuk Fakültesi (Ücretli)	4	TM-2	110			21, 242	117000	---	324,12234
206310412	Hukuk Fakültesi (Tam Burslu)	4	TM-2	15			3, 21, 242	1560	---	491,35249
206310421	Hukuk Fakültesi (%50 Burslu)	4	TM-2	10			3, 21, 242	---	---	----
206310633	Hukuk Fakültesi (%25 Burslu)	4	TM-2	15			3, 21, 242	24000	---	415,32693
	İktisadi ve İdari Bilimler Fakültesi									
206310069	İktisat (Tam Burslu)	4	TM-1	5			3, 17, 21, 86, 242	60500	---	365,86258
206310227	İktisat (%50 Burslu)	4	TM-1	35			3, 17, 21, 86, 242	366000	---	228,16691
206310651	İktisat (%25 Burslu)	4	TM-1	10			3, 17, 21, 86, 242	---	---	
206310087	İşletme (Tam Burslu)	4	TM-1	6			3, 17, 21, 86, 242	49700	---	378,13805
206310236	İşletme (%50 Burslu)	4	TM-1	34			3, 17, 21, 86, 242	290000	---	251,67189
206310642	İşletme (%25 Burslu)	4	TM-1	20			3, 17, 21, 86, 242	---	---	
206310103	Siyaset Bilimi ve Kamu Yönetimi (Tam Burslu)	4	TM-2	7			3, 17, 21, 86, 242	35000	---	398,52528
206310245	Siyaset Bilimi ve Kamu Yönetimi (%50 Burslu)	4	TM-2	20			3, 17, 21, 86, 242	195000	---	286,48688
206310669	Siyaset Bilimi ve Kamu Yönetimi (%25 Burslu)	4	TM-2	43			3, 17, 21, 86, 242	397000	---	211,50835
206310396	Uluslararası İlişkiler (İngilizce) (Tam Burslu)	4	TM-2	7			3, 17, 21, 28, 242	42100	---	389,09695
206310484	Uluslararası İlişkiler (İngilizce) (%50 Burslu)	4	TM-2	20			3, 17, 21, 28, 242	219000	---	277,26349
206310678	Uluslararası İlişkiler (İngilizce) (%25 Burslu)	4	TM-2	43			3, 17, 21, 28, 242	---	---	
206310854	Yönetim Bilişim Sistemleri (Uzaktan Eğitim) (Ücretli)	4	TM-1	45			242	---	---	
206310863	Yönetim Bilişim Sistemleri (Uzaktan Eğitim) (Tam Burslu)	4	TM-1	5			3, 242	147000	---	305,84667
	İletişim Fakültesi									
206310378	Radyo, Televizyon ve Sinema (Tam Burslu)	4	TS-1	6			3, 21, 242	7510	---	401,31219
206310475	Radyo, Televizyon ve Sinema (%50 Burslu)	4	TS-1	44			3, 21, 242	291000	---	222,24710
206310687	Radyo, Televizyon ve Sinema (%25 Burslu)	4	TS-1	10			3, 21, 242	---	---	
	Mimarlık ve Tasarım Fakültesi									
206310493	Mimarlık (İngilizce) (Ücretli)	4	MF-4	52			17, 21, 28, 242	199000	---	236,05287
206310509	Mimarlık (İngilizce) (Tam Burslu)	4	MF-4	8			3, 17, 21, 28, 242	28400	---	444,67718
206310518	Mimarlık (İngilizce) (%50 Burslu)	4	MF-4	10			3, 17, 21, 28, 242	---	---	----
206310527	Mimarlık (İngilizce) (%25 Burslu)	4	MF-4	10			3, 17, 21, 28, 242	97600	---	331,71215
	Mühendislik Fakültesi									
206310121	Bilgisayar Mühendisliği (Tam Burslu)	4	MF-4	10			3, 17, 21, 86, 242	37400	---	426,83924
206310193	Bilgisayar Mühendisliği (%50 Burslu)	4	MF-4	40			3, 17, 21, 86, 242	210000	---	228,44125
206310818	Bilgisayar Mühendisliği (Ücretli)	4	MF-4	45			242, 815	---	---	
206310827	Bilgisayar Mühendisliği (Uzaktan Eğitim) (Tam Burslu)	4	MF-4	5			3, 242, 815	85000	---	348,53719
206310333	Deniz Ulaştırma İşletme Mühendisliği (Tam Burslu)	4	MF-4	8			3, 17, 21, 86, 108, 242	56800	---	391,68156
206310448	Deniz Ulaştırma İşletme Mühendisliği (%50 Burslu)	4	MF-4	32			3, 17, 21, 86, 108, 242	200000	---	235,67060
206310148	Elektrik-Elektronik Mühendisliği (Tam Burslu)	4	MF-4	10			3, 17, 21, 86, 242	27000	---	447,53927
206310209	Elektrik-Elektronik Mühendisliği (%50 Burslu)	4	MF-4	30			3, 17, 21, 86, 242	186000	---	245,49285
206310554	Elektrik-Elektronik Mühendisliği (%25 Burslu)	4	MF-4	20			3, 17, 21, 86, 242	227000	---	205,73225
206310184	Endüstri Mühendisliği (Tam Burslu)	4	MF-4	8			3, 17, 21, 86, 242	34800	---	431,85823
206310218	Endüstri Mühendisliği (%50 Burslu)	4	MF-4	34			3, 17, 21, 86, 242	152000	---	271,81077
206310563	Endüstri Mühendisliği (%25 Burslu)	4	MF-4	8			3, 17, 21, 86, 242	207000	---	230,98840
206310836	Endüstri Mühendisliği (Uzaktan Eğitim) (Ücretli)	4	MF-4	45			242, 815	---	---	
206310845	Endüstri Mühendisliği (Uzaktan Eğitim) (Tam Burslu)	4	MF-4	5			3, 242, 815	124000	---	300,81826
206310351	Gemi Makineleri İşletme Mühendisliği (Tam Burslu)	4	MF-4	8			3, 17, 21, 86, 108, 242	52200	---	399,55363
206310457	Gemi Makineleri İşletme Mühendisliği (%50 Burslu)	4	MF-4	32			3, 17, 21, 86, 108, 242	---	---	
206310306	İnşaat Mühendisliği (Ücretli)	4	MF-4	20			17, 21, 86, 242	---	---	
206310315	İnşaat Mühendisliği (Tam Burslu)	4	MF-4	10			3, 17, 21, 86, 242	46900	---	409,00891

TABLO-4. Merkezi Yerleştirme İle Öğrenci Alan Yükseköğretim Lisans Programları

2013-ÖSYS TERCİH KILAVUZU

PROGRAM KODU (1)	PROGRAM ADI (2)	ÖGR. SÜRE (3)	PUAN TÜRÜ (4)	GENEL KONT (5)	OKUL BİRİNCİSİ KONT (6)	MEB BURS (7)	ÖZEL KOŞUL VE AÇIKLAMALAR (8)	2012-ÖSYS 0,12BAŞARI SIRASI (9)	2012-ÖSYS EK PUANLI B.SIRA (10)	2012-ÖSYS EN KÜÇÜK PUAN (11)
206310466	İnşaat Mühendisliği (%50 Burslu)	4	MF-4	10			3, 17, 21, 86, 242	...	---	----
206310581	İnşaat Mühendisliği (%25 Burslu)	4	MF-4	30			3, 17, 21, 86, 242	193000	---	240,30004
Sağlık Bilimleri Fakültesi										
206310872	Beslenme ve Diyetetik (Ücretli)	4	MF-3	41			21, 38, 242	72000	---	365,14485
206310881	Beslenme ve Diyetetik (Tam Burslu)	4	MF-3	7			3, 21, 38, 242	23400	---	455,01445
206310899	Beslenme ve Diyetetik (%50 Burslu)	4	MF-3	8			3, 21, 38, 242	26100	---	448,97037
206310906	Beslenme ve Diyetetik (%25 Burslu)	4	MF-3	16			3, 21, 38, 242	...	---	----
206310915	Fizyoterapi ve Rehabilitasyon (Ücretli)	4	MF-3	29			21, 38, 242	25700	---	449,88505
206310924	Fizyoterapi ve Rehabilitasyon (Tam Burslu)	4	MF-3	7			3, 21, 38, 242	19000	---	464,73595
206310933	Fizyoterapi ve Rehabilitasyon (%50 Burslu)	4	MF-3	8			3, 21, 38, 242	22000	---	458,14113
206310942	Fizyoterapi ve Rehabilitasyon (%25 Burslu)	4	MF-3	16			3, 21, 38, 242	...	---	----
206310775	Hemşirelik (Ücretli)	4	MF-3	12			21, 38, 242	199000	---	229,84561
206310784	Hemşirelik (Tam Burslu)	4	MF-3	8			3, 21, 38, 242	88100	---	341,57016
206310793	Hemşirelik (%50 Burslu)	4	MF-3	30			3, 21, 38, 242	137000	---	283,48538
206310809	Hemşirelik (%25 Burslu)	4	MF-3	30			3, 21, 38, 242	183000	---	242,25954
GÜLHANE ASKERİ TIP AKADEMİSİ (ANKARA)										
104610037	Askeri Tıp Fakültesi (Sivil Lise-Erkek)	6	MF-3	217	4		65, 154	16600	---	470,44079
104610046	Askeri Tıp Fakültesi (Sivil Lise-Kız)	6	MF-3	8	1		78, 154	7960	---	494,19558
104610028	Hemşirelik Yüksekokulu	4	MF-3	132	3		78, 155	86100	---	344,34912
HOCA AHMET YESEVİ ULUSLARARASI TÜRK-KAZAK ÜNİVERSİTESİ (TÜRKİSTAN-KAZAKİSTAN)										
Bilişim Teknolojileri ve Mühendislik Fakültesi										
403910131	Bilgisayar Mühendisliği (Ücretli) (Uzaktan Eğitim)	4	MF-4	150			191	204000	---	232,71713
403910149	Endüstri Mühendisliği (Ücretli) (Uzaktan Eğitim)	4	MF-4	120			191	...	---	----
403910158	Yönetim Bilişim Sistemleri (Ücretli) (Uzaktan Eğitim)	4	TM-1	100			191	...	---	----
Ekonomi Fakültesi (Türkistan Yerleşkesi)										
403910034	İşletme	4	TM-1	8			239	...	---	----
403910043	Turizm İşletmeciliği	4	TM-1	5			239	...	---	----
Filoloji Fakültesi (Türkistan Yerleşkesi)										
403910228	İngiliz Dili ve Edebiyatı	4	DİL-1	5			239	...	---	----
403910185	Rus Dili ve Edebiyatı Öğretmeniği	4	DİL-3	5			1, 239	...	---	----
İktisadi ve İdari Bilimler Fakültesi										
403910052	Uluslararası İlişkiler	4	TM-2	15			239	274000	---	258,56851
KIRGIZİSTAN-TÜRKİYE MANAS ÜNİVERSİTESİ (BIŞEK-KIRGIZİSTAN)										
Edebiyat Fakültesi										
405210292	Batı Dilleri (İngiliz Dili ve Edebiyatı)	4	DİL-1	5			205	28900	---	242,33163
405210274	Doğu Dilleri (Çin Dili ve Edebiyatı)	4	DİL-3	10			205	...	---	----
405210283	Doğu Dilleri (Rus Dili ve Edebiyatı)	4	DİL-3	10			205	39500	---	243,32794
405210256	Felsefe	4	TM-3	5			205	364000	---	233,93179
405210362	Psikolojik Danışmanlık ve Rehberlik	4	TM-3	5			205	91000	---	347,42527
405210265	Sosyoloji	4	TM-3	5			205	323000	---	246,81237
405210044	Tarih	4	TS-2	5			205	192000	---	277,57377
405210053	Türkoloji	4	TS-2	15			205	315000	---	237,27854
Fen Fakültesi										
405210026	Matematik	4	MF-1	5			205	...	---	----
İktisadi ve İdari Bilimler Fakültesi										
405210371	Finans ve Bankacılık	4	TM-1	5			205	...	---	----
405210062	İktisat	4	TM-1	5			205	399000	---	210,67312
405210071	İşletme	4	TM-1	5			205	399000	---	211,01933
405210098	Uluslararası İlişkiler	4	TM-2	5			205	216000	---	278,41139
İlahiyat Fakültesi										
405210389	İslam Bilimleri	4	YGS-4	5			1, 205	...	---	----
İletişim Fakültesi										
405210105	Gazetecilik	4	TS-1	10			205	146000	---	282,76658
405210114	Halkla İlişkiler ve Reklamcılık	4	TS-1	10			205	190000	---	263,62625
405210123	Radio, Televizyon ve Sinema	4	TS-1	10			205	167000	---	273,67239
Mühendislik Fakültesi										
405210132	Bilgisayar Mühendisliği	4	MF-4	5			205	215000	---	224,86836
405210141	Çevre Mühendisliği	4	MF-4	5			205	...	---	----
405210159	Gıda Mühendisliği	4	MF-4	5			205	...	---	----
405210238	Kimya Mühendisliği	4	MF-4	5			205	...	---	----
405210335	Veteriner Fakültesi	5	MF-3	5			205	181000	---	243,99480
Ziraat Fakültesi										
405210326	Bahçe ve Tarla Bitkileri	4	MF-2	5			205	...	---	----
405210308	Bitki Koruma	4	MF-2	5			205	...	---	----
Turizm ve Otelcilik Yüksekokulu										
405210168	Turizm ve Otel İşletmeciliği	4	YGS-6	5			1, 205	568000	99600	262,59906
405210177	Yiyecek ve İçecek İşletmeciliği	4	YGS-6	5			1, 205	670000	117000	250,70151
Yabancı Diller Yüksekokulu										
405210344	Mütercim-Tercümanlık (Türkçe-Rusça)	4	DİL-3	15			189, 205	...	---	----
AKDENİZ KARPAZ ÜNİVERSİTESİ (KKTC-LEFKOŞA)										
İşletme Fakültesi										
300610074	İşletme (Ücretli)	4	TM-1	54			97, 289	...	---	----
300610083	İşletme (Tam Burslu)	4	TM-1	6			3, 97, 289	...	---	----
300610056	İşletme (İngilizce) (Ücretli)	4	TM-1	54			17, 21, 28, 97, 289	...	---	----
300610065	İşletme (İngilizce) (Tam Burslu)	4	TM-1	6			3, 17, 21, 28, 97, 289	...	---	----
300610092	Sivil Hava Ulaştırma İşletmeciliği (İngilizce) (Ücretli)	4	TM-1	54			17, 21, 28, 97, 289	...	---	----
300610108	Sivil Hava Ulaştırma İşletmeciliği (İngilizce) (Tam Burslu)	4	TM-1	6			3, 17, 21, 28, 97, 289	...	---	----
Turizm ve Otel İşletmeciliği Fakültesi										
300610011	Seyahat İşletmeciliği ve Turizm Rehberliği (İngilizce) (Ücretli)	4	TM-1	54			17, 21, 28, 97, 289	...	---	----

TABLO-4. Merkezi Yerleştirme İle Öğrenci Alan Yükseköğretim Lisans Programları

2013-ÖSYS TERCİH KILAVUZU

PROGRAM KODU (1)	PROGRAM ADI (2)	ÖĞR. SÜRE (3)	PUAN TÜRÜ (4)	GENEL KONT (5)	OKUL BİRİNCİSİ KONT (6)	MEB BURS (7)	ÖZEL KOŞUL VE AÇIKLAMALAR (8)	2012-ÖSYS 0,12BAŞARI SIRASI (9)	2012-ÖSYS EK PUANLI B.SIRA (10)	2012-ÖSYS EN KÜÇÜK PUAN (11)
300610029	Seyahat İşletmeciliği ve Turizm Rehberliği (İng.) (Tam Burslu)	4	TM-1	6			3, 17, 21, 28, 97, 289	...	---	----
300610038	Konaklama İşletmeciliği (İngilizce) (Ücretli)	4	TM-1	54			17, 21, 28, 97, 289	...	---	----
300610047	Konaklama İşletmeciliği (İngilizce) (Tam Burslu)	4	TM-1	6			3, 17, 21, 28, 97, 289	...	---	----
DOĞU AKDENİZ ÜNİVERSİTESİ (KKTC-GAZİMAĞUSA)										
300112506	Eczacılık Fakültesi (İngilizce) (T.C. Vatandaşları) (Ücretli)	5	MF-3	10			11, 17, 21, 28, 66, 97, 792	...	---	----
Eğitim Fakültesi										
300110016	Bilgisayar ve Öğretim Teknolojileri Öğr. (İng.) (Ücretli)	4	YGS-1	10			1, 17, 21, 28, 66, 97, 791			
300110025	Bilgisayar ve Öğretim Teknolojileri Öğr. (İng.) (Tam Burslu)	4	YGS-1	2			1, 3, 17, 21, 28, 66, 97	219000	7880	308,83153
300111535	Bilgisayar ve Öğretim Teknolojileri Öğr. (İng.) (%50 Burslu)	4	YGS-1	10			1, 3, 17, 21, 28, 66, 97			
300110043	İlköğretim Matematik Öğretmenliği (Ücretli)	4	MF-1	10			1, 66, 97, 791			
300110052	İlköğretim Matematik Öğretmenliği (Tam Burslu)	4	MF-1	2			1, 3, 66, 97	103000	12400	328,22606
300111517	İlköğretim Matematik Öğretmenliği (%50 Burslu)	4	MF-1	10			1, 3, 66, 97			
300110061	İngilizce Öğretmenliği-ELT (İngilizce) (Ücretli)	4	DİL-1	10			1, 21, 28, 66, 77, 97, 791			
300110079	İngilizce Öğretmenliği-ELT (İngilizce) (Tam Burslu)	4	DİL-1	2			1, 3, 21, 28, 66, 77, 97	1500	442	491,78872
300111438	İngilizce Öğretmenliği-ELT (İngilizce) (%50 Burslu)	4	DİL-1	20			1, 3, 21, 28, 66, 77, 97			
300112524	İngilizce Öğretmenliği (İng.) (Ücretli) (UOLP-Gazi Uni.)	4	DİL-1	30			1, 21, 28, 97, 739	----
300110097	Okul Öncesi Öğretmenliği (Ücretli)	4	YGS-5	70			1, 66, 97			
300110104	Okul Öncesi Öğretmenliği (Tam Burslu)	4	YGS-5	2			1, 3, 66, 97	230000	30700	341,59910
300111492	Okul Öncesi Öğretmenliği (%50 Burslu)	4	YGS-5	20			1, 3, 66, 97	331000	37900	318,91811
300111508	Okul Öncesi Öğretmenliği (%25 Burslu)	4	YGS-5	20			1, 3, 66, 97			
300110113	Rehberlik ve Psikolojik Danışmanlık (Ücretli)	4	TM-3	118			66, 97	269000	---	264,48341
300110122	Rehberlik ve Psikolojik Danışmanlık (Tam Burslu)	4	TM-3	2			3, 66, 97	32400	---	402,54482
300111456	Rehberlik ve Psikolojik Danışmanlık (%50 Burslu)	4	TM-3	5			3, 66, 97	57700	---	374,20588
300111465	Rehberlik ve Psikolojik Danışmanlık (%25 Burslu)	4	TM-3	10			3, 66, 97	113000	---	333,34089
300110131	Sınıf Öğretmenliği (Ücretli)	4	TM-2	30			1, 66, 97, 791			
300111614	Sınıf Öğretmenliği (Tam Burslu)	4	TM-2	2			1, 3, 66, 97	70700	10200	359,00593
300111623	Sınıf Öğretmenliği (%50 Burslu)	4	TM-2	10			1, 3, 66, 97	284000	17200	255,38728
300111632	Sınıf Öğretmenliği (%25 Burslu)	4	TM-2	20			1, 3, 66, 97			
300110149	Sosyal Bilgiler Öğretmenliği (Ücretli)	4	TS-1	15			1, 66, 97, 791			
300111641	Sosyal Bilgiler Öğretmenliği (Tam Burslu)	4	TS-1	2			1, 3, 66, 97	31300	1640	356,96696
300111659	Sosyal Bilgiler Öğretmenliği (%50 Burslu)	4	TS-1	20			1, 3, 66, 97	206000	2420	257,07409
300110167	Türkçe Öğretmenliği (Ücretli)	4	TS-2	25			1, 66, 97, 791			
300110176	Türkçe Öğretmenliği (Tam Burslu)	4	TS-2	2			1, 3, 66, 97	29100	1560	374,60836
300111474	Türkçe Öğretmenliği (%50 Burslu)	4	TS-2	10			1, 3, 66, 97	96200	2160	322,74007
300111483	Türkçe Öğretmenliği (%25 Burslu)	4	TS-2	30			1, 3, 66, 97	331000	5260	231,97278
300112303	Zihin Engelliler Öğretmenliği (Ücretli)	4	YGS-4	62			1, 66, 97	707000	106000	270,61433
300112409	Zihin Engelliler Öğretmenliği (Tam Burslu)	4	YGS-4	1			1, 3, 66, 97	----
300112418	Zihin Engelliler Öğretmenliği (%50 Burslu)	4	YGS-4	2			1, 3, 66, 97	----
300112427	Zihin Engelliler Öğretmenliği (%25 Burslu)	4	YGS-4	5			1, 3, 66, 97	----
Fen ve Edebiyat Fakültesi										
300110273	Matematik ve Bilgisayar Bilimleri (İngilizce) (Ücretli)	4	MF-1	10			17, 21, 28, 66, 97, 791		---	
300110282	Matematik ve Bilgisayar Bilimleri (İngilizce) (Tam Burslu)	4	MF-1	2			3, 17, 21, 28, 66, 97	238000	---	220,09368
300111235	Matematik ve Bilgisayar Bilimleri (İngilizce) (%50 Burslu)	4	MF-1	10			3, 17, 21, 28, 66, 97		---	
300112154	Moleküler Biyoloji ve Genetik (İngilizce) (Ücretli)	4	MF-3	10			17, 21, 28, 66, 97, 791		---	
300112163	Moleküler Biyoloji ve Genetik (İngilizce) (Tam Burslu)	4	MF-3	2			3, 17, 21, 28, 66, 97	58800	---	386,82002
300112172	Moleküler Biyoloji ve Genetik (İngilizce) (%50 Burslu)	4	MF-3	15			3, 17, 21, 28, 66, 97		---	
300110219	Mütercim-Tercümanlık (İngilizce) (Ücretli)	4	DİL-1	5			21, 28, 66, 77, 97, 791		---	
300110228	Mütercim-Tercümanlık (İngilizce) (Tam Burslu)	4	DİL-1	2			3, 21, 28, 66, 77, 97	3040	---	470,53911
300111298	Mütercim-Tercümanlık (İngilizce) (%50 Burslu)	4	DİL-1	10			3, 21, 28, 66, 77, 97		---	
300112472	Psikoloji (Ücretli)	4	TM-3	60			66, 97, 791	...	---	----
300110237	Psikoloji (İngilizce) (Ücretli)	4	TM-3	118			17, 21, 28, 66, 97, 791	403000	---	216,93285
300110246	Psikoloji (İngilizce) (Tam Burslu)	4	TM-3	2			3, 17, 21, 28, 66, 97	34200	---	400,26180
300111271	Psikoloji (İngilizce) (%50 Burslu)	4	TM-3	5			3, 17, 21, 28, 66, 97	143000	---	316,32868
300111289	Psikoloji (İngilizce) (%25 Burslu)	4	TM-3	15			3, 17, 21, 28, 66, 97	253000	---	270,23458
300110264	Türk Dili ve Edebiyatı (Ücretli)	4	TS-2	10			66, 97, 791		---	
300110307	Türk Dili ve Edebiyatı (Tam Burslu)	4	TS-2	2			3, 66, 97	219000	---	267,83174
300111253	Türk Dili ve Edebiyatı (%50 Burslu)	4	TS-2	15			3, 66, 97		---	
Hukuk Fakültesi										
300110325	Hukuk (Ücretli)	4	TM-2	170			66, 97	145000	---	308,35773
300110334	Hukuk (Tam Burslu)	4	TM-2	5			3, 66, 97	22700	---	417,55778
300111332	Hukuk (%50 Burslu)	4	TM-2	10			3, 66, 97	31000	---	404,17776
300111341	Hukuk (%25 Burslu)	4	TM-2	15			3, 66, 97	67400	---	361,97238
İletişim Fakültesi										
300112199	Gazetecilik (Ücretli)	4	TS-1	10			66, 97, 791		---	
300112445	Gazetecilik (Tam Burslu)	4	TS-1	2			3, 66, 97	...	---	----
300112436	Gazetecilik (%50 Burslu)	4	TS-1	10			3, 66, 97	...	---	----
300112312	Görsel Sanatlar ve Görsel İletişim Tasarımı (İng.) (Ücretli)	4	TS-1	10			17, 21, 28, 66, 97, 791		---	
300112321	Görsel Sanatlar ve Görsel İletişim Tasarımı (İng.) (Tam Burslu)	4	TS-1	2			3, 17, 21, 28, 66, 97	50500	---	338,67218
300112339	Görsel Sanatlar ve Görsel İletişim Tasarımı (İng.) (%50 Burslu)	4	TS-1	15			3, 17, 21, 28, 66, 97		---	
300112296	Halkla İlişkiler ve Reklamcılık (Ücretli)	4	TS-1	10			66, 97, 791		---	
300112454	Halkla İlişkiler ve Reklamcılık (Tam Burslu)	4	TS-1	2			3, 66, 97	...	---	----
300112463	Halkla İlişkiler ve Reklamcılık (%50 Burslu)	4	TS-1	10			3, 66, 97	...	---	----
300110361	Halkla İlişkiler ve Reklamcılık (İngilizce) (Ücretli)	4	TS-1	10			17, 21, 28, 66, 97, 791		---	
300110379	Halkla İlişkiler ve Reklamcılık (İngilizce) (Tam Burslu)	4	TS-1	2			3, 17, 21, 28, 66, 97	37400	---	350,52425
300111395	Halkla İlişkiler ve Reklamcılık (İngilizce) (%50 Burslu)	4	TS-1	30			3, 17, 21, 28, 66, 97	279000	---	228,03188
300112206	Radio, Televizyon ve Sinema (Ücretli)	4	TS-1	20			66, 97, 791		---	
300112384	Radio, Televizyon ve Sinema (Tam Burslu)	4	TS-1	2			3, 66, 97	38400	---	349,49383
300112393	Radio, Televizyon ve Sinema (%50 Burslu)	4	TS-1	20			3, 66, 97	156000	---	278,69331
300110388	Radio, Televizyon ve Sinema (İngilizce) (Ücretli)	4	TS-1	10			17, 21, 28, 66, 97, 791		---	
300110397	Radio, Televizyon ve Sinema (İngilizce) (Tam Burslu)	4	TS-1	2			3, 17, 21, 28, 66, 97	33400	---	354,63554

TABLO-4. Merkezi Yerleştirme İle Öğrenci Alan Yükseköğretim Lisans Programları

2013-ÖSYS TERCİH KILAVUZU

PROGRAM KODU (1)	PROGRAM ADI (2)	ÖĞR. SÜRE (3)	PUAN TÜRÜ (4)	GENEL KONT (5)	OKUL BİRİNCİSİ KONT (6)	MEB BURS (7)	ÖZEL KOŞUL VE AÇIKLAMALAR (8)	2012-ÖSYS 0,12BAŞARI SIRASI (9)	2012-ÖSYS EK PUANLI B.SIRA (10)	2012-ÖSYS EN KÜÇÜK PUAN (11)
300111411	Radyo, Televizyon ve Sinema (İngilizce) (%50 Burslu)	4	TS-1	10			3, 17, 21, 28, 66, 97	...	---	----
	İşletme ve Ekonomi Fakültesi									
300110431	İktisat (İngilizce) (Ücretli)	4	TM-1	10			17, 21, 28, 66, 97, 791		---	
300110449	İktisat (İngilizce) (Tam Burslu)	4	TM-1	2			3, 17, 21, 28, 66, 97	198000	---	283,30187
300110952	İktisat (İngilizce) (%50 Burslu)	4	TM-1	10			3, 17, 21, 28, 66, 97		---	
300111959	İşletme (Ücretli)	4	TM-1	10			66, 97, 791		---	
300112057	İşletme (Tam Burslu)	4	TM-1	2			3, 66, 97	239000	---	268,25277
300112233	İşletme (%50 Burslu)	4	TM-1	25			3, 66, 97		---	
300110458	İşletme (İngilizce) (Ücretli)	4	TM-1	10			17, 21, 28, 66, 97, 791		---	
300110467	İşletme (İngilizce) (Tam Burslu)	4	TM-1	2			3, 17, 21, 28, 66, 97	152000	---	303,43243
300110934	İşletme (İngilizce) (%50 Burslu)	4	TM-1	25			3, 17, 21, 28, 66, 97		---	
300110476	Kamu Yönetimi (İngilizce) (Ücretli)	4	TM-2	10			17, 21, 28, 66, 97, 791		---	
300110485	Kamu Yönetimi (İngilizce) (Tam Burslu)	4	TM-2	2			3, 17, 21, 28, 66, 97	199000	---	285,07025
300111032	Kamu Yönetimi (İngilizce) (%50 Burslu)	4	TM-2	20			3, 17, 21, 28, 66, 97		---	
300110494	Siyaset Bilimi (İngilizce) (Ücretli)	4	TM-2	10			17, 21, 28, 66, 97, 791		---	
300110501	Siyaset Bilimi (İngilizce) (Tam Burslu)	4	TM-2	2			3, 17, 21, 28, 66, 97	146000	---	307,67776
300111014	Siyaset Bilimi (İngilizce) (%50 Burslu)	4	TM-2	25			3, 17, 21, 28, 66, 97		---	
300110537	Uluslararası İlişkiler (İngilizce) (Ücretli)	4	TM-2	10			17, 21, 28, 66, 97, 791		---	
300110546	Uluslararası İlişkiler (İngilizce) (Tam Burslu)	4	TM-2	2			3, 17, 21, 28, 66, 97	103000	---	333,19619
300110979	Uluslararası İlişkiler (İngilizce) (%50 Burslu)	4	TM-2	30			3, 17, 21, 28, 66, 97		---	
	Mimarlık Fakültesi									
300110573	Mimarlık (İngilizce) (Ücretli)	4	MF-4	30			17, 21, 28, 66, 97, 791		---	
300110582	Mimarlık (İngilizce) (Tam Burslu)	4	MF-4	2			3, 17, 21, 28, 66, 97	47400	---	408,18742
300111359	Mimarlık (İngilizce) (%50 Burslu)	4	MF-4	40			3, 17, 21, 28, 66, 97	141000	---	283,09799
300111368	Mimarlık (İngilizce) (%25 Burslu)	4	MF-4	30			3, 17, 21, 28, 66, 97		---	
	Mühendislik Fakültesi									
300111923	Bilgisayar Mühendisliği (Ücretli)	4	MF-4	10			66, 97, 791		---	
300112066	Bilgisayar Mühendisliği (Tam Burslu)	4	MF-4	2			3, 66, 97	126000	---	297,77731
300112242	Bilgisayar Mühendisliği (%50 Burslu)	4	MF-4	20			3, 66, 97		---	
300110616	Bilgisayar Mühendisliği (İngilizce) (Ücretli)	4	MF-4	10			17, 21, 28, 66, 97, 791		---	
300110625	Bilgisayar Mühendisliği (İngilizce) (Tam Burslu)	4	MF-4	2			3, 17, 21, 28, 66, 97	95700	---	334,08873
300111095	Bilgisayar Mühendisliği (İngilizce) (%50 Burslu)	4	MF-4	20			3, 17, 21, 28, 66, 97		---	
300110634	Bilişim Sistemleri Mühendisliği (İngilizce) (Ücretli)	4	MF-4	10			17, 21, 28, 66, 97, 791		---	
300110643	Bilişim Sistemleri Mühendisliği (İngilizce) (Tam Burslu)	4	MF-4	2			3, 17, 21, 28, 66, 97	149000	---	274,62918
300111156	Bilişim Sistemleri Mühendisliği (İngilizce) (%50 Burslu)	4	MF-4	10			3, 17, 21, 28, 66, 97		---	
300110652	Elektrik-Elektronik Mühendisliği (İngilizce) (Ücretli)	4	MF-4	10			17, 21, 28, 66, 97, 791		---	
300110661	Elektrik-Elektronik Mühendisliği (İngilizce) (Tam Burslu)	4	MF-4	2			3, 17, 21, 28, 66, 97	64700	---	379,02153
300111138	Elektrik-Elektronik Mühendisliği (İngilizce) (%50 Burslu)	4	MF-4	30			3, 17, 21, 28, 66, 97		---	
300110679	Endüstri Mühendisliği (İngilizce) (Ücretli)	4	MF-4	10			17, 21, 28, 66, 97, 791		---	
300110688	Endüstri Mühendisliği (İngilizce) (Tam Burslu)	4	MF-4	2			3, 17, 21, 28, 66, 97	73100	---	365,92746
300111111	Endüstri Mühendisliği (İngilizce) (%50 Burslu)	4	MF-4	25			3, 17, 21, 28, 66, 97		---	
300112348	İnşaat Mühendisliği (Ücretli)	4	MF-4	30			66, 97, 791		---	
300112357	İnşaat Mühendisliği (Tam Burslu)	4	MF-4	2			3, 66, 97	103000	---	324,87421
300112366	İnşaat Mühendisliği (%50 Burslu)	4	MF-4	20			3, 66, 97	161000	---	264,33673
300112375	İnşaat Mühendisliği (%25 Burslu)	4	MF-4	10			3, 66, 97		---	
300110697	İnşaat Mühendisliği (İngilizce) (Ücretli)	4	MF-4	30			17, 21, 28, 66, 97, 791		---	
300110704	İnşaat Mühendisliği (İngilizce) (Tam Burslu)	4	MF-4	2			3, 17, 21, 28, 66, 97	88000	---	344,37915
300111059	İnşaat Mühendisliği (İngilizce) (%50 Burslu)	4	MF-4	30			3, 17, 21, 28, 66, 97	190000	---	242,45202
300111068	İnşaat Mühendisliği (İngilizce) (%25 Burslu)	4	MF-4	10			3, 17, 21, 28, 66, 97		---	
300112084	İşletme Mühendisliği (İngilizce) (Ücretli)	4	MF-4	5			17, 21, 28, 66, 97, 791		---	
300112093	İşletme Mühendisliği (İngilizce) (Tam Burslu)	4	MF-4	2			3, 17, 21, 28, 66, 97	84100	---	349,70117
300112109	İşletme Mühendisliği (İngilizce) (%50 Burslu)	4	MF-4	10			3, 17, 21, 28, 66, 97		---	
300110713	Makine Mühendisliği (İngilizce) (Ücretli)	4	MF-4	10			17, 21, 28, 66, 97, 791		---	
300110722	Makine Mühendisliği (İngilizce) (Tam Burslu)	4	MF-4	2			3, 17, 21, 28, 66, 97	114000	---	312,14389
300111077	Makine Mühendisliği (İngilizce) (%50 Burslu)	4	MF-4	25			3, 17, 21, 28, 66, 97		---	
300112515	Makine Mühendisliği (İng.) (Ücretli) (UOLP-Gazi Üniversitesi)	4	MF-4	50			17, 21, 28, 97, 739	...	---	----
300110925	Mekatronik Mühendisliği (İngilizce) (Ücretli)	4	MF-4	10			17, 21, 28, 66, 97, 791		---	
300111174	Mekatronik Mühendisliği (İngilizce) (Tam Burslu)	4	MF-4	2			3, 17, 21, 28, 66, 97	89600	---	342,19336
300111183	Mekatronik Mühendisliği (İngilizce) (%50 Burslu)	4	MF-4	30			3, 17, 21, 28, 66, 97		---	
300110873	Yazılım Mühendisliği (İngilizce) (Ücretli)	4	MF-4	10			17, 21, 28, 66, 97, 791		---	
300111208	Yazılım Mühendisliği (İngilizce) (Tam Burslu)	4	MF-4	2			3, 17, 21, 28, 66, 97	69400	---	371,66064
300111217	Yazılım Mühendisliği (İngilizce) (%50 Burslu)	4	MF-4	10			3, 17, 21, 28, 66, 97		---	
	Sağlık Bilimleri Fakültesi									
300111968	Beslenme ve Diyetetik (Ücretli)	4	MF-3	80			66, 97		---	
300112251	Beslenme ve Diyetetik (Tam Burslu)	4	MF-3	2			3, 66, 97	26200	---	448,80595
300112269	Beslenme ve Diyetetik (%50 Burslu)	4	MF-3	10			3, 66, 97	55800	---	391,82094
300112278	Beslenme ve Diyetetik (%25 Burslu)	4	MF-3	15			3, 66, 97	125000	---	295,85349
300111977	Fizyoterapi ve Rehabilitasyon (Ücretli)	4	MF-3	68			66, 97	105000	---	318,89363
300111995	Fizyoterapi ve Rehabilitasyon (Tam Burslu)	4	MF-3	2			3, 66, 97	23000	---	455,75524
300112003	Fizyoterapi ve Rehabilitasyon (%50 Burslu)	4	MF-3	5			3, 66, 97	29700	---	441,42485
300112012	Fizyoterapi ve Rehabilitasyon (%25 Burslu)	4	MF-3	15			3, 66, 97	62600	---	380,43985
300112118	Sağlık Yönetimi (Ücretli)	4	TM-1	20			66, 97, 791		---	
300112127	Sağlık Yönetimi (Tam Burslu)	4	TM-1	2			3, 66, 97	132000	---	313,59483
300112136	Sağlık Yönetimi (%50 Burslu)	4	TM-1	20			3, 66, 97	336000	---	237,73659
300112481	Tıp Fakültesi (İngilizce) (UOLP-Marmara Üni.) (Tam Burslu)	6	MF-3	5			3, 17, 21, 28, 66, 97, 824	...	---	----
300112499	Tıp Fakültesi (İngilizce) (UOLP-Marmara Üni.) (%50 Burslu)	6	MF-3	5			3, 17, 21, 28, 66, 97, 824	...	---	----
	Bilgisayar ve Teknoloji Yüksekokulu									
300111844	Bilgisayar Teknolojisi ve Bilişim Sistemleri (İngilizce) (Ücretli)	4	YGS-1	10			1, 17, 21, 28, 66, 97, 791		---	
300111853	Bilgisayar Teknolojisi ve Bilişim Sistemleri (İng.) (Tam Burslu)	4	YGS-1	2			1, 3, 17, 21, 28, 66, 97	386000	24700	262,27549
300111862	Bilgisayar Teknolojisi ve Bilişim Sistemleri (İng.) (%50 Burslu)	4	YGS-1	20			1, 3, 17, 21, 28, 66, 97		---	

TABLO-4. Merkezi Yerleştirme İle Öğrenci Alan Yükseköğretim Lisans Programları

2013-ÖSYS TERCİH KILAVUZU

PROGRAM KODU (1)	PROGRAM ADI (2)	ÖĞR. SÜRE (3)	PUAN TÜRÜ (4)	GENEL KONT (5)	OKUL BİRİNCİSİ KONT (6)	MEB BURS (7)	ÖZEL KOŞUL VE AÇIKLAMALAR (8)	2012-ÖSYS 0,12BAŞARI SIRASI (9)	2012-ÖSYS EK PUANLI B.SIRA (10)	2012-ÖSYS EN KÜÇÜK PUAN (11)
	Sağlık Hizmetleri Yüksekokulu									
300112533	Hemşirelik (%50 Burslu)	4	YGS-2	40			1, 3, 38, 66, 97	----
	Turizm ve Otelcilik Yüksekokulu									
300110758	Turizm ve Otel İşletmeciliği (İngilizce) (Ücretli)	4	YGS-6	10			1, 17, 21, 28, 66, 97, 791			
300110767	Turizm ve Otel İşletmeciliği (İngilizce) (Tam Burslu)	4	YGS-6	2			1, 3, 17, 21, 28, 66, 97	328000	53200	301,84290
300111314	Turizm ve Otel İşletmeciliği (İngilizce) (%50 Burslu)	4	YGS-6	15			1, 3, 17, 21, 28, 66, 97			
	Uygulamalı Bilimler Yüksekokulu									
300110785	Bankacılık ve Finans (İngilizce) (Ücretli)	4	YGS-6	10			1, 17, 21, 28, 66, 97, 791			
300110794	Bankacılık ve Finans (İngilizce) (Tam Burslu)	4	YGS-6	2			1, 3, 17, 21, 28, 66, 97	466000	79900	276,47252
300111808	Bankacılık ve Finans (İngilizce) (%50 Burslu)	4	YGS-6	20			1, 3, 17, 21, 28, 66, 97			
300111889	Bankacılık ve Sigortacılık (İngilizce) (Ücretli)	4	YGS-6	10			1, 17, 21, 28, 66, 97, 791			
300111898	Bankacılık ve Sigortacılık (İngilizce) (Tam Burslu)	4	YGS-6	2			1, 3, 17, 21, 28, 66, 97	407000	68500	286,00795
300111905	Bankacılık ve Sigortacılık (İngilizce) (%50 Burslu)	4	YGS-6	20			1, 3, 17, 21, 28, 66, 97			
300110801	İnsan Kaynakları Yönetimi (İngilizce) (Ücretli)	4	YGS-6	5			1, 17, 21, 28, 66, 97, 791			
300111774	İnsan Kaynakları Yönetimi (İngilizce) (Tam Burslu)	4	YGS-6	2			1, 3, 17, 21, 28, 66, 97	416000	70100	284,55327
300111783	İnsan Kaynakları Yönetimi (İngilizce) (%50 Burslu)	4	YGS-6	10			1, 3, 17, 21, 28, 66, 97			
300110819	Pazarlama (İngilizce) (Ücretli)	4	YGS-6	5			1, 17, 21, 28, 66, 97, 791			
300111756	Pazarlama (İngilizce) (Tam Burslu)	4	YGS-6	2			1, 3, 17, 21, 28, 66, 97	497000	86100	271,90208
300111747	Pazarlama (İngilizce) (%50 Burslu)	4	YGS-6	10			1, 3, 17, 21, 28, 66, 97			
300110891	Uluslararası Finans (İngilizce) (Ücretli)	4	YGS-6	5			1, 17, 21, 28, 66, 97, 791			
300110907	Uluslararası Finans (İngilizce) (Tam Burslu)	4	YGS-6	2			1, 3, 17, 21, 28, 66, 97	600000	106000	258,59542
300111826	Uluslararası Finans (İngilizce) (%50 Burslu)	4	YGS-6	10			1, 3, 17, 21, 28, 66, 97			
300111941	Uluslararası Ticaret ve İşletmecilik (Ücretli)	4	YGS-6	10			1, 66, 97, 791			
300112075	Uluslararası Ticaret ve İşletmecilik (Tam Burslu)	4	YGS-6	2			1, 3, 66, 97	212000	33800	333,84308
300112287	Uluslararası Ticaret ve İşletmecilik (%50 Burslu)	4	YGS-6	40			1, 3, 66, 97	1030622	144000	215,24003
300110828	Uluslararası Ticaret ve İşletmecilik (İngilizce) (Ücretli)	4	YGS-6	20			1, 17, 21, 28, 66, 97, 791			
300110837	Uluslararası Ticaret ve İşletmecilik (İngilizce) (Tam Burslu)	4	YGS-6	2			1, 3, 17, 21, 28, 66, 97	249000	39400	322,17990
300111702	Uluslararası Ticaret ve İşletmecilik (İngilizce) (%50 Burslu)	4	YGS-6	30			1, 3, 17, 21, 28, 66, 97	1032629	144000	215,05239
300110846	Yönetim Bilişim Sistemleri (İngilizce) (Ücretli)	4	YGS-6	5			1, 17, 21, 28, 66, 97, 791			
300110855	Yönetim Bilişim Sistemleri (İngilizce) (Tam Burslu)	4	YGS-6	2			1, 3, 17, 21, 28, 66, 97	217000	34400	332,29730
300111729	Yönetim Bilişim Sistemleri (İngilizce) (%50 Burslu)	4	YGS-6	20			1, 3, 17, 21, 28, 66, 97			
	GİRNE AMERİKAN ÜNİVERSİTESİ (KKTC-GİRNE)									
	Beşeri Bilimler Fakültesi									
300211394	Çin Dili ve Edebiyatı (Ücretli)	4	DİL-3	25			69, 97, 285		---	
300211401	Çin Dili ve Edebiyatı (Tam Burslu)	4	DİL-3	5			3, 69, 97, 285	27000	---	315,06451
300211464	Çin Dili ve Edebiyatı (%50 Burslu)	4	DİL-3	5			3, 69, 97, 285		---	
300210015	İngiliz Dili ve Edebiyatı (İngilizce) (Ücretli)	4	DİL-1	20			21, 28, 69, 97		---	
300210572	İngiliz Dili ve Edebiyatı (İngilizce) (Tam Burslu)	4	DİL-1	10			3, 21, 28, 69, 97	30700	---	233,04073
300211101	İngiliz Dili ve Edebiyatı (İngilizce) (%75 Burslu)	4	DİL-1	5			3, 21, 28, 69, 97		---	
300210024	İngiliz Dili ve Edebiyatı (İngilizce) (%50 Burslu)	4	DİL-1	5			3, 21, 28, 69, 97		---	
300210033	Mütercim-Tercümanlık (İngilizce) (Ücretli)	4	DİL-1	20			21, 28, 69, 97		---	
300210581	Mütercim-Tercümanlık (İngilizce) (Tam Burslu)	4	DİL-1	15			3, 21, 28, 69, 97	17700	---	321,22050
300210042	Mütercim-Tercümanlık (İngilizce) (%50 Burslu)	4	DİL-1	10			3, 21, 28, 69, 97		---	
300210051	Psikoloji (İngilizce) (Ücretli)	4	TM-3	50			17, 21, 28, 69, 97		---	
300210599	Psikoloji (İngilizce) (Tam Burslu)	4	TM-3	15			3, 17, 21, 28, 69, 97	56400	---	375,45966
300211119	Psikoloji (İngilizce) (%75 Burslu)	4	TM-3	15			3, 17, 21, 28, 69, 97	101000	---	340,54348
300210069	Psikoloji (İngilizce) (%50 Burslu)	4	TM-3	60			3, 17, 21, 28, 69, 97	264000	---	266,41996
	Eğitim Fakültesi									
300210078	Bilgisayar ve Öğretim Teknolojileri Öğr. (İngilizce) (Ücretli)	4	YGS-1	25			1, 17, 21, 28, 69, 97			
300210606	Bilgisayar ve Öğretim Teknolojileri Öğr. (İng.) (Tam Burslu)	4	YGS-1	15			1, 3, 17, 21, 28, 69, 97	472000	33100	246,52714
300211128	Bilgisayar ve Öğretim Teknolojileri Öğr. (İng.) (%75 Burslu)	4	YGS-1	10			1, 3, 17, 21, 28, 69, 97			
300210087	Bilgisayar ve Öğretim Teknolojileri Öğr. (İng.) (%50 Burslu)	4	YGS-1	10			1, 3, 17, 21, 28, 69, 97			
300210096	İngilizce Öğretmenliği (İngilizce) (Ücretli)	4	DİL-1	20			1, 21, 28, 69, 97			
300210615	İngilizce Öğretmenliği (İngilizce) (Tam Burslu)	4	DİL-1	20			1, 3, 21, 28, 69, 97	15800	1250	338,17642
300211137	İngilizce Öğretmenliği (İngilizce) (%75 Burslu)	4	DİL-1	10			1, 3, 21, 28, 69, 97	26400	1570	256,55028
300210103	İngilizce Öğretmenliği (İngilizce) (%50 Burslu)	4	DİL-1	20			1, 3, 21, 28, 69, 97			
300210493	Okul Öncesi Öğretmenliği (Ücretli)	4	YGS-5	40			1, 69, 97			
300210624	Okul Öncesi Öğretmenliği (Tam Burslu)	4	YGS-5	10			1, 3, 69, 97	235000	31100	340,33220
300211146	Okul Öncesi Öğretmenliği (%75 Burslu)	4	YGS-5	10			1, 3, 69, 97	308000	36300	323,51428
300210633	Okul Öncesi Öğretmenliği (%50 Burslu)	4	YGS-5	40			1, 3, 69, 97	1100319	82400	223,87152
300210484	Rehberlik ve Psikolojik Danışmanlık (Ücretli)	4	TM-3	80			69, 97	311000	---	250,74639
300210642	Rehberlik ve Psikolojik Danışmanlık (Tam Burslu)	4	TM-3	15			3, 69, 97	45200	---	386,98459
300211155	Rehberlik ve Psikolojik Danışmanlık (%75 Burslu)	4	TM-3	20			3, 69, 97	78400	---	356,70571
300210651	Rehberlik ve Psikolojik Danışmanlık (%50 Burslu)	4	TM-3	70			3, 69, 97	157000	---	309,40364
300211419	Sınıf Öğretmenliği (Ücretli)	4	TM-2	20			1, 69, 97			
300211473	Sınıf Öğretmenliği (Tam Burslu)	4	TM-2	10			1, 3, 69, 97	151000	13700	305,29436
300211482	Sınıf Öğretmenliği (%50 Burslu)	4	TM-2	20			1, 3, 69, 97	401000	17400	202,94205
300210112	Türkçe Öğretmenliği (Ücretli)	4	TS-2	20			1, 69, 97			
300210696	Türkçe Öğretmenliği (Tam Burslu)	4	TS-2	10			1, 3, 69, 97	38900	1700	364,01810
300211164	Türkçe Öğretmenliği (%75 Burslu)	4	TS-2	20			1, 3, 69, 97	152000	2970	294,53850
300210687	Türkçe Öğretmenliği (%50 Burslu)	4	TS-2	50			1, 3, 69, 97	368000	5270	211,75398
300211094	Hukuk Fakültesi (Ücretli)	4	TM-2	150			69, 97	193000	---	287,40415
	İletişim Fakültesi									
300210139	Basın ve Yayın (Ücretli)	4	TS-1	20			21, 69, 97, 157		---	
300210703	Basın ve Yayın (Tam Burslu)	4	TS-1	15			3, 21, 69, 97, 157	119000	---	296,19768
300211173	Basın ve Yayın (%75 Burslu)	4	TS-1	15			3, 21, 69, 97, 157	286000	---	224,79931
300210148	Basın ve Yayın (%50 Burslu)	4	TS-1	20			3, 21, 69, 97, 157		---	
300210157	Halkla İlişkiler (Ücretli)	4	TS-1	20			21, 69, 97, 157		---	
300210712	Halkla İlişkiler (Tam Burslu)	4	TS-1	15			3, 21, 69, 97, 157	88100	---	312,97573
300211182	Halkla İlişkiler (%75 Burslu)	4	TS-1	15			3, 21, 69, 97, 157	230000	---	247,78995

TABLO-4. Merkezi Yerleştirme İle Öğrenci Alan Yükseköğretim Lisans Programları

2013-ÖSYS TERCİH KILAVUZU

PROGRAM KODU (1)	PROGRAM ADI (2)	ÖĞR. SÜRE (3)	PUAN TÜRÜ (4)	GENEL KONT (5)	OKUL BİRİNCİSİ KONT (6)	MEB BURS (7)	ÖZEL KOŞUL VE AÇIKLAMALAR (8)	2012-ÖSYS 0,12BAŞARI SIRASI (9)	2012-ÖSYS EK PUANLI B.SIRA (10)	2012-ÖSYS EN KÜÇÜK PUAN (11)
300210166	Halkla İlişkiler (%50 Burslu)	4	TS-1	20			3, 21, 69, 97, 157		---	
300210175	Radio, Televizyon ve Sinema (İngilizce) (Ücretli)	4	TS-1	20			17, 21, 28, 69, 97		---	
300210721	Radio, Televizyon ve Sinema (İngilizce) (Tam Burslu)	4	TS-1	20			3, 17, 21, 28, 69, 97	92100	---	310,57704
300211191	Radio, Televizyon ve Sinema (İngilizce) (%75 Burslu)	4	TS-1	10			3, 21, 28, 69, 97	197000	---	260,96195
300210184	Radio, Televizyon ve Sinema (İngilizce) (%50 Burslu)	4	TS-1	20			3, 17, 21, 28, 69, 97		---	
İşletme ve Ekonomi Fakültesi										
300210218	Ekonomi (İngilizce) (Ücretli)	4	TM-1	20			17, 21, 28, 69, 97		---	
300210748	Ekonomi (İngilizce) (Tam Burslu)	4	TM-1	15			3, 17, 21, 28, 69, 97	353000	---	232,52671
300210227	Ekonomi (İngilizce) (%50 Burslu)	4	TM-1	10			3, 17, 21, 28, 69, 97		---	
300210236	İşletme (İngilizce) (Ücretli)	4	TM-1	20			17, 21, 28, 69, 97		---	
300210757	İşletme (İngilizce) (Tam Burslu)	4	TM-1	25			3, 17, 21, 28, 69, 97	343000	---	235,51985
300211207	İşletme (İngilizce) (%75 Burslu)	4	TM-1	25			3, 17, 21, 28, 69, 97		---	
300210245	İşletme (İngilizce) (%50 Burslu)	4	TM-1	20			3, 17, 21, 28, 69, 97		---	
300211058	Sivil Hava Ulaştırma İşletmeciliği (İngilizce) (Ücretli)	4	TM-1	25			17, 21, 28, 69, 97		---	
300211216	Sivil Hava Ulaştırma İşletmeciliği (İngilizce) (Tam Burslu)	4	TM-1	20			3, 17, 21, 28, 69, 97	237000	---	268,96349
300211225	Sivil Hava Ulaştırma İşletmeciliği (İngilizce) (%75 Burslu)	4	TM-1	20			3, 17, 21, 28, 69, 97	393000	---	216,25442
300211076	Sivil Hava Ulaştırma İşletmeciliği (İngilizce) (%50 Burslu)	4	TM-1	20			3, 17, 21, 28, 69, 97		---	
300210299	Siyaset Bilimi ve Kamu Yönetimi (İngilizce) (Ücretli)	4	TM-2	20			17, 21, 28, 69, 97		---	
300210784	Siyaset Bilimi ve Kamu Yönetimi (İngilizce) (Tam Burslu)	4	TM-2	15			3, 17, 21, 28, 69, 97	229000	---	273,79408
300211234	Siyaset Bilimi ve Kamu Yönetimi (İngilizce) (%75 Burslu)	4	TM-2	15			3, 17, 21, 28, 69, 97	379000	---	223,11641
300210306	Siyaset Bilimi ve Kamu Yönetimi (İngilizce) (%50 Burslu)	4	TM-2	15			3, 17, 21, 28, 69, 97		---	
300210315	Uluslararası İlişkiler (İngilizce) (Ücretli)	4	TM-2	20			17, 21, 28, 69, 97		---	
300210793	Uluslararası İlişkiler (İngilizce) (Tam Burslu)	4	TM-2	15			3, 17, 21, 28, 69, 97	233000	---	272,50282
300211243	Uluslararası İlişkiler (İngilizce) (%75 Burslu)	4	TM-2	25			3, 17, 21, 28, 69, 97	401000	---	201,11446
300210324	Uluslararası İlişkiler (İngilizce) (%50 Burslu)	4	TM-2	15			3, 17, 21, 28, 69, 97		---	
300210333	Uluslararası İşletmecilik (İngilizce) (Ücretli)	4	TM-1	20			17, 21, 28, 69, 97		---	
300210809	Uluslararası İşletmecilik (İngilizce) (Tam Burslu)	4	TM-1	20			3, 17, 21, 28, 69, 97	334000	---	238,22840
300211252	Uluslararası İşletmecilik (İngilizce) (%75 Burslu)	4	TM-1	15			3, 17, 21, 28, 69, 97		---	
300210342	Uluslararası İşletmecilik (İngilizce) (%50 Burslu)	4	TM-1	15			3, 17, 21, 28, 69, 97		---	
Mimarlık, Tasarım ve Güzel Sanatlar Fakültesi										
300210439	Mimarlık (İngilizce) (Ücretli)	4	MF-4	40			17, 21, 28, 69, 97		---	
300210827	Mimarlık (İngilizce) (Tam Burslu)	4	MF-4	15			3, 17, 21, 28, 69, 97	78000	---	358,41799
300211597	Mimarlık (İngilizce) (%75 Burslu)	4	MF-4	10			3, 17, 21, 28, 69, 97	...	---	----
300210448	Mimarlık (İngilizce) (%50 Burslu)	4	MF-4	50			3, 17, 21, 28, 69, 97		---	
Mühendislik Fakültesi										
300210378	Bilgisayar Mühendisliği (İngilizce) (Ücretli)	4	MF-4	25			17, 21, 28, 69, 97		---	
300210836	Bilgisayar Mühendisliği (İngilizce) (Tam Burslu)	4	MF-4	20			3, 17, 21, 28, 69, 97	187000	---	244,44243
300211261	Bilgisayar Mühendisliği (İngilizce) (%75 Burslu)	4	MF-4	20			3, 17, 21, 28, 69, 97		---	
300210387	Bilgisayar Mühendisliği (İngilizce) (%50 Burslu)	4	MF-4	20			3, 17, 21, 28, 69, 97		---	
300210396	Elektrik-Elektronik Mühendisliği (İngilizce) (Ücretli)	4	MF-4	25			17, 21, 28, 69, 97		---	
300210845	Elektrik-Elektronik Mühendisliği (İngilizce) (Tam Burslu)	4	MF-4	20			3, 17, 21, 28, 69, 97	179000	---	249,99178
300211279	Elektrik-Elektronik Mühendisliği (İngilizce) (%75 Burslu)	4	MF-4	15			3, 17, 21, 28, 69, 97		---	
300210403	Elektrik-Elektronik Mühendisliği (İngilizce) (%50 Burslu)	4	MF-4	20			3, 17, 21, 28, 69, 97		---	
300210412	Endüstri Mühendisliği (İngilizce) (Ücretli)	4	MF-4	25			17, 21, 28, 69, 97		---	
300210854	Endüstri Mühendisliği (İngilizce) (Tam Burslu)	4	MF-4	15			3, 17, 21, 28, 69, 97	192000	---	241,28803
300211288	Endüstri Mühendisliği (İngilizce) (%75 Burslu)	4	MF-4	15			3, 17, 21, 28, 69, 97		---	
300210421	Endüstri Mühendisliği (İngilizce) (%50 Burslu)	4	MF-4	25			3, 17, 21, 28, 69, 97		---	
300211446	Enerji Sistemleri Mühendisliği (İngilizce) (Ücretli)	4	MF-4	30			17, 21, 28, 69, 97		---	
300211491	Enerji Sistemleri Mühendisliği (İngilizce) (Tam Burslu)	4	MF-4	5			3, 17, 21, 28, 69, 97		---	
300211507	Enerji Sistemleri Mühendisliği (İngilizce) (%50 Burslu)	4	MF-4	5			3, 17, 21, 28, 69, 97		---	
300211067	İnşaat Mühendisliği (İngilizce) (Ücretli)	4	MF-4	25			17, 21, 28, 69, 97		---	
300211297	İnşaat Mühendisliği (İngilizce) (Tam Burslu)	4	MF-4	15			3, 17, 21, 28, 69, 97	154000	---	270,14731
300211304	İnşaat Mühendisliği (İngilizce) (%75 Burslu)	4	MF-4	15			3, 17, 21, 28, 69, 97	218000	---	221,66104
300211085	İnşaat Mühendisliği (İngilizce) (%50 Burslu)	4	MF-4	20			3, 17, 21, 28, 69, 97		---	
Sağlık Bilimleri Fakültesi										
300211613	Acil Yardım ve Afet Yönetimi (İngilizce) (Ücretli)	4	MF-3	30			17, 21, 28, 69, 97	...	---	----
300211437	Ergoterapi (İngilizce) (Ücretli)	4	MF-3	15			17, 21, 28, 69, 97		---	
300211516	Ergoterapi (İngilizce) (Tam Burslu)	4	MF-3	5			3, 17, 21, 28, 69, 97	124000	---	297,22841
300211525	Ergoterapi (İngilizce) (%50 Burslu)	4	MF-3	5			3, 17, 21, 28, 69, 97		---	
300211428	Sağlık Yönetimi (İngilizce) (Ücretli)	4	TM-1	20			17, 21, 28, 69, 97		---	
300211534	Sağlık Yönetimi (İngilizce) (Tam Burslu)	4	TM-1	7			3, 17, 21, 28, 69, 97	231000	---	271,20606
300211543	Sağlık Yönetimi (İngilizce) (%50 Burslu)	4	TM-1	8			3, 17, 21, 28, 69, 97		---	
Denizcilik ve Ulaştırma Yüksekokulu										
300210906	Güverte (İngilizce) (Ücretli)	4	YGS-1	30			1, 17, 21, 28, 69, 97, 295		---	
300210924	Güverte (İngilizce) (Tam Burslu)	4	YGS-1	15			1, 3, 17, 21, 28, 69, 97, 295	197000	6230	317,67536
300211313	Güverte (İngilizce) (%75 Burslu)	4	YGS-1	20			1, 3, 17, 21, 28, 69, 97, 295	503000	35600	241,60985
300210915	Güverte (İngilizce) (%50 Burslu)	4	YGS-1	20			1, 3, 17, 21, 28, 69, 97, 295		---	
300210475	Ulaştırma ve Lojistik (İngilizce) (Ücretli)	4	YGS-6	25			1, 17, 21, 28, 69, 97		---	
300210863	Ulaştırma ve Lojistik (İngilizce) (Tam Burslu)	4	YGS-6	15			1, 3, 17, 21, 28, 69, 97	731000	126000	244,22470
300211322	Ulaştırma ve Lojistik (İngilizce) (%75 Burslu)	4	YGS-6	15			1, 3, 17, 21, 28, 69, 97	862000	138000	231,17758
300210527	Ulaştırma ve Lojistik (İngilizce) (%50 Burslu)	4	YGS-6	20			1, 3, 17, 21, 28, 69, 97		---	
Hemşirelik Yüksekokulu										
300211455	Ebelik (Ücretli)	4	YGS-2	20			1, 38, 69, 78, 97		---	
300211579	Ebelik (Tam Burslu)	4	YGS-2	10			1, 3, 38, 69, 78, 97	507000	29700	234,51597
300211588	Ebelik (%50 Burslu)	4	YGS-2	5			1, 3, 38, 69, 78, 97		---	
300210563	Hemşirelik (Ücretli)	4	YGS-2	30			1, 38, 69, 97		---	
300210881	Hemşirelik (Tam Burslu)	4	YGS-2	15			1, 3, 38, 69, 97	295000	23300	272,75589
300211604	Hemşirelik (%75 Burslu)	4	YGS-2	10			1, 3, 38, 69, 97	...	---	----
300210899	Hemşirelik (%50 Burslu)	4	YGS-2	50			1, 3, 38, 69, 97	666000	30700	217,45067
Uygulamalı Sosyal Bilimler Yüksekokulu										

TABLO-4. Merkezi Yerleştirme İle Öğrenci Alan Yükseköğretim Lisans Programları

2013-ÖSYS TERCİH KILAVUZU

PROGRAM KODU (1)	PROGRAM ADI (2)	ÖĞR. SÜRE (3)	PUAN TÜRÜ (4)	GENEL KONT (5)	OKUL BİRİNCİSİ KONT (6)	MEB BURS (7)	ÖZEL KOŞUL VE AÇIKLAMALAR (8)	2012-ÖSYS 0,12BAŞARI SIRASI (9)	2012-ÖSYS EK PUANLI B.SIRA (10)	2012-ÖSYS EN KÜÇÜK PUAN (11)
300210969	Bankacılık ve Finansman (İngilizce) (Ücretli)	4	YGS-6	20			1, 17, 21, 28, 69, 97			
300210978	Bankacılık ve Finansman (İngilizce) (Tam Burslu)	4	YGS-6	10			1, 3, 17, 21, 28, 69, 97	548000	96000	265,09474
300211331	Bankacılık ve Finansman (İngilizce) (%75 Burslu)	4	YGS-6	10			1, 3, 17, 21, 28, 69, 97	1008983	143000	217,27147
300210987	Bankacılık ve Finansman (İngilizce) (%50 Burslu)	4	YGS-6	10			1, 3, 17, 21, 28, 69, 97			
300211385	Gastronomi ve Mutfak Sanatları (İngilizce) (Ücretli)	4	YGS-4	20			1, 17, 21, 28, 69, 97			
300211552	Gastronomi ve Mutfak Sanatları (İngilizce) (Tam Burslu)	4	YGS-4	10			1, 3, 17, 21, 28, 69, 97	219000	44400	344,57167
300211561	Gastronomi ve Mutfak Sanatları (İngilizce) (%50 Burslu)	4	YGS-4	10			1, 3, 17, 21, 28, 69, 97	676000	103000	274,15789
300210536	Konaklama ve Turizm İşletmeciliği (İngilizce) (Ücretli)	4	YGS-6	25			1, 17, 21, 28, 69, 97			
300210872	Konaklama ve Turizm İşletmeciliği (İngilizce) (Tam Burslu)	4	YGS-6	20			1, 3, 17, 21, 28, 69, 97	899000	140000	227,70827
300211349	Konaklama ve Turizm İşletmeciliği (İngilizce) (%75 Burslu)	4	YGS-6	15			1, 3, 17, 21, 28, 69, 97			
300210545	Konaklama ve Turizm İşletmeciliği (İngilizce) (%50 Burslu)	4	YGS-6	20			1, 3, 17, 21, 28, 69, 97			
300210996	Muhasebe (İngilizce) (Ücretli)	4	YGS-6	20			1, 17, 21, 28, 69, 97			
300211004	Muhasebe (İngilizce) (Tam Burslu)	4	YGS-6	10			1, 3, 17, 21, 28, 69, 97	767000	130000	240,56887
300211358	Muhasebe (İngilizce) (%75 Burslu)	4	YGS-6	5			1, 3, 17, 21, 28, 69, 97			
300211013	Muhasebe (İngilizce) (%50 Burslu)	4	YGS-6	5			1, 3, 17, 21, 28, 69, 97			
300210933	Pazarlama (İngilizce) (Ücretli)	4	YGS-6	20			1, 17, 21, 28, 69, 97			
300210942	Pazarlama (İngilizce) (Tam Burslu)	4	YGS-6	5			1, 3, 17, 21, 28, 69, 97	748000	128000	242,49570
300211367	Pazarlama (İngilizce) (%75 Burslu)	4	YGS-6	5			1, 3, 17, 21, 28, 69, 97			
300210951	Pazarlama (İngilizce) (%50 Burslu)	4	YGS-6	10			1, 3, 17, 21, 28, 69, 97			
300211022	Yönetim Bilişim Sistemleri (İngilizce) (Ücretli)	4	YGS-6	20			1, 17, 21, 28, 69, 97			
300211031	Yönetim Bilişim Sistemleri (İngilizce) (Tam Burslu)	4	YGS-6	5			1, 3, 17, 21, 28, 69, 97	476000	81900	275,01433
300211376	Yönetim Bilişim Sistemleri (İngilizce) (%75 Burslu)	4	YGS-6	10			1, 3, 17, 21, 28, 69, 97	806000	134000	236,64312
300211049	Yönetim Bilişim Sistemleri (İngilizce) (%50 Burslu)	4	YGS-6	10			1, 3, 17, 21, 28, 69, 97			
LEFKE AVRUPA ÜNİVERSİTESİ (KKTC-LEFKE)										
Dr. Fazıl Küçük Eğitim Fakültesi										
300310914	Bilgisayar ve Öğretim Teknolojileri Öğr. (İng.) (Tam Burslu)	4	YGS-1	3			1, 3, 17, 21, 28, 70, 97	397000	25800	259,99990
300310923	Bilgisayar ve Öğretim Teknolojileri Öğr. (İng.) (%50 Burslu)	4	YGS-1	20			1, 3, 17, 21, 28, 70, 97			
300310023	İngilizce Öğretmenliği-ELT (İngilizce) (Tam Burslu)	4	DİL-1	5			1, 3, 21, 28, 70, 77, 97	16300	1260	333,77603
300310932	İngilizce Öğretmenliği-ELT (İngilizce) (%50 Burslu)	4	DİL-1	20			1, 3, 21, 28, 70, 77, 97			
300310526	Okul Öncesi Öğretmenliği (Ücretli)	4	YGS-5	100			1, 70, 97			
300310959	Okul Öncesi Öğretmenliği (Tam Burslu)	4	YGS-5	5			1, 3, 70, 97	215000	29600	345,70152
300310941	Okul Öncesi Öğretmenliği (%25 Burslu)	4	YGS-5	30			1, 3, 70, 97	664000	61100	271,49763
300311348	Özel Eğitim Öğretmenliği (Ücretli)	4	YGS-4	55			1, 70, 97			
300310535	Rehberlik ve Psikolojik Danışmanlık (Ücretli)	4	TM-3	110			70, 97	282000		260,18740
300310968	Rehberlik ve Psikolojik Danışmanlık (Tam Burslu)	4	TM-3	5			3, 70, 97	42200		390,32785
300310977	Rehberlik ve Psikolojik Danışmanlık (%50 Burslu)	4	TM-3	20			3, 70, 97	99500		341,66905
300311224	Sınıf Öğretmenliği (Ücretli)	4	TM-2	30			1, 70, 97			
Fen ve Edebiyat Fakültesi										
300311339	Psikoloji (Ücretli)	4	TM-3	70			70, 97			
300310041	Tarih (Tam Burslu)	4	TS-2	3			3, 70, 97	93400		324,32371
300310562	Tarih (%50 Burslu)	4	TS-2	10			3, 70, 97			
300310068	Türk Dili ve Edebiyatı (Tam Burslu)	4	TS-2	3			3, 70, 97	358000		219,93732
300310986	Türk Dili ve Edebiyatı (%50 Burslu)	4	TS-2	10			3, 70, 97			
300310905	Hukuk Fakültesi (Ücretli)	4	TM-2	197			70, 97	210000		280,89449
300311357	Hukuk Fakültesi (Tam Burslu)	4	TM-2	3			3, 70, 97			
İktisadi ve İdari Bilimler Fakültesi										
300310086	Bankacılık ve Finans (İngilizce) (Tam Burslu)	4	TM-1	3			3, 17, 21, 28, 70, 97	299000		249,04547
300311269	Bankacılık ve Finans (İngilizce) (%50 Burslu)	4	TM-1	20			3, 17, 21, 28, 70, 97			
300310102	Bilgisayar ve Enformasyon Sistemleri (İng.) (Tam Burslu)	4	MF-4	3			3, 17, 21, 28, 70, 97			
300311278	Bilgisayar ve Enformasyon Sistemleri (İng.) (%50 Burslu)	4	MF-4	10			3, 17, 21, 28, 70, 97			
300310129	Ekonomi (İngilizce) (Tam Burslu)	4	TM-1	3			3, 17, 21, 28, 70, 97	361000		229,95990
300311287	Ekonomi (İngilizce) (%50 Burslu)	4	TM-1	20			3, 17, 21, 28, 70, 97			
300311251	İnsan Kaynakları (İngilizce) (Ücretli)	4	TM-1	5			17, 21, 28, 70, 97			
300311303	İnsan Kaynakları (İngilizce) (%50 Burslu)	4	TM-1	30			3, 17, 21, 28, 70, 97			
300310147	İşletme (İngilizce) (Tam Burslu)	4	TM-1	3			3, 17, 21, 28, 70, 97	311000		245,29570
300311296	İşletme (İngilizce) (%50 Burslu)	4	TM-1	20			3, 17, 21, 28, 70, 97			
300310165	Kamu Yönetimi (İngilizce) (Tam Burslu)	4	TM-2	3			3, 17, 21, 28, 70, 97	260000		263,27518
300310995	Kamu Yönetimi (İngilizce) (%50 Burslu)	4	TM-2	20			3, 17, 21, 28, 70, 97			
300311242	Lojistik Yönetimi (İngilizce) (Ücretli)	4	TM-1	5			17, 21, 28, 70, 97			
300311312	Lojistik Yönetimi (İngilizce) (%50 Burslu)	4	TM-1	30			3, 17, 21, 28, 70, 97			
300310192	Uluslararası İlişkiler (İngilizce) (Tam Burslu)	4	TM-2	3			3, 17, 21, 28, 70, 97	316000		245,27498
300311003	Uluslararası İlişkiler (İngilizce) (%50 Burslu)	4	TM-2	20			3, 17, 21, 28, 70, 97			
İletişim Bilimleri Fakültesi										
300311012	Halkla İlişkiler ve Reklamcılık (Tam Burslu)	4	TS-1	3			3, 70, 97	87300		313,47162
300311021	Halkla İlişkiler ve Reklamcılık (%50 Burslu)	4	TS-1	20			3, 70, 97			
300311039	Radio, Televizyon ve Sinema (Tam Burslu)	4	TS-1	3			3, 70, 97	97300		307,62219
300311048	Radio, Televizyon ve Sinema (%50 Burslu)	4	TS-1	30			3, 70, 97			
Mimarlık ve Mühendislik Fakültesi										
300310271	Bilgisayar Mühendisliği (İngilizce) (Tam Burslu)	4	MF-4	5			3, 17, 21, 28, 70, 97	186000		245,26862
300311057	Bilgisayar Mühendisliği (İngilizce) (%50 Burslu)	4	MF-4	20			3, 17, 21, 28, 70, 97			
300310298	Elektrik-Elektronik Mühendisliği (İngilizce) (Tam Burslu)	4	MF-4	5			3, 17, 21, 28, 70, 97	169000		258,09564
300311066	Elektrik-Elektronik Mühendisliği (İngilizce) (%50 Burslu)	4	MF-4	20			3, 17, 21, 28, 70, 97			
300311075	Elektronik ve Haberleşme Mühendisliği (İng.) (Tam Burslu)	4	MF-4	3			3, 17, 21, 28, 70, 97	221000		219,35062
300311084	Elektronik ve Haberleşme Mühendisliği (İng.) (%50 Burslu)	4	MF-4	20			3, 17, 21, 28, 70, 97			
300311093	İnşaat Mühendisliği (İngilizce) (Tam Burslu)	4	MF-4	5			3, 17, 21, 28, 70, 97	174000		254,00859
300311109	İnşaat Mühendisliği (İngilizce) (%50 Burslu)	4	MF-4	50			3, 17, 21, 28, 70, 97			
300310314	Mimarlık (İngilizce) (Tam Burslu)	4	MF-4	5			3, 17, 21, 28, 70, 97	70800		369,49642
300311118	Mimarlık (İngilizce) (%50 Burslu)	4	MF-4	50			3, 17, 21, 28, 70, 97			
300311127	Yazılım Mühendisliği (İngilizce) (Tam Burslu)	4	MF-4	3			3, 17, 21, 28, 70, 97	209000		229,02371
300311136	Yazılım Mühendisliği (İngilizce) (%50 Burslu)	4	MF-4	20			3, 17, 21, 28, 70, 97			

TABLO-4. Merkezi Yerleştirme İle Öğrenci Alan Yükseköğretim Lisans Programları

2013-ÖSYS TERCİH KILAVUZU

PROGRAM KODU (1)	PROGRAM ADI (2)	ÖGR. SÜRE (3)	PUAN TÜRÜ (4)	GENEL KONT (5)	OKUL BİRİNCİSİ KONT (6)	MEB BURS (7)	ÖZEL KOŞUL VE AÇIKLAMALAR (8)	2012-ÖSYS 0,12BAŞARI SIRASI (9)	2012-ÖSYS EK PUANLI B.SIRA (10)	2012-ÖSYS EN KÜÇÜK PUAN (11)
Sağlık Bilimleri Fakültesi										
300311145	Beslenme ve Diyetetik (Tam Burslu)	4	MF-3	3			3, 70, 97	37700	---	425,11018
300311154	Beslenme ve Diyetetik (%25 Burslu)	4	MF-3	50			3, 70, 97	212000	---	217,39783
300311233	Fizyoterapi ve Rehabilitasyon (Ücretli)	4	MF-3	40			70, 97	111000	---	312,70415
300311163	Sağlık Yönetimi (İngilizce) (Tam Burslu)	4	TM-1	3			3, 17, 21, 28, 70, 97	180000	---	290,86027
300311172	Sağlık Yönetimi (İngilizce) (%50 Burslu)	4	TM-1	20			3, 17, 21, 28, 70, 97	---	---	---
300311181	Sosyal Hizmet (İngilizce) (Tam Burslu)	4	TM-3	3			3, 17, 21, 28, 70, 97	99000	---	342,01076
300311199	Sosyal Hizmet (İngilizce) (%25 Burslu)	4	TM-3	40			3, 17, 21, 28, 70, 97	---	---	---
Tarım Bilimleri ve Teknolojileri Fakültesi										
300310332	Bahçe Bitkileri Üretimi ve Pazarlaması (İng.) (Tam Burslu)	4	MF-2	1			3, 17, 21, 28, 70, 97	212000	---	217,59291
300310341	Bahçe Bitkileri Üretimi ve Pazarlaması (İng.) (% 50 Burslu)	4	MF-2	10			3, 17, 21, 28, 70, 97	---	---	---
300310783	Peyzaj Mimarlığı (İngilizce) (%50 Burslu)	4	MF-4	10			3, 17, 21, 28, 70, 97	---	---	---
300310368	Tarım İşletmeciliği (İngilizce) (Tam Burslu)	4	MF-2	1			3, 17, 21, 28, 70, 97	---	---	---
300310377	Tarım İşletmeciliği (İngilizce) (% 50 Burslu)	4	MF-2	10			3, 17, 21, 28, 70, 97	---	---	---
Turizm ve Otel İşletmeciliği Yüksekokulu										
300310395	Gastronomi (İngilizce) (Tam Burslu)	4	YGS-4	10			1, 3, 17, 21, 28, 70, 97	243000	48200	338,92141
300310792	Gastronomi (İngilizce) (%25 Burslu)	4	YGS-4	40			1, 3, 17, 21, 28, 70, 97	---	---	---
300310411	Turizm İşletmeciliği (İngilizce) (Tam Burslu)	4	YGS-6	10			1, 3, 17, 21, 28, 70, 97	732000	126000	244,10733
300311321	Turizm İşletmeciliği (İngilizce) (%50 Burslu)	4	YGS-6	40			1, 3, 17, 21, 28, 70, 97	---	---	---
300310808	Turizm İşletmeciliği (İngilizce) (%25 Burslu)	4	YGS-6	5			1, 3, 17, 21, 28, 70, 97	---	---	---
Uygulamalı Bilimler Yüksekokulu										
300310456	Muhasebe Bilgi Sistemleri (İngilizce) (Tam Burslu)	4	YGS-6	5			1, 3, 17, 21, 28, 70, 97	821000	135000	235,15475
300311215	Muhasebe Bilgi Sistemleri (İngilizce) (%50 Burslu)	4	YGS-6	10			1, 3, 17, 21, 28, 70, 97	---	---	---
300310474	Sağlık Yönetimi (Tam Burslu)	4	YGS-6	4			1, 3, 70, 97	311000	50200	305,68375
300310835	Sağlık Yönetimi (%25 Burslu)	4	YGS-6	20			1, 3, 70, 97	---	---	---
300310438	Yönetim Bilişim Sistemleri (İngilizce) (Tam Burslu)	4	YGS-6	10			1, 3, 17, 21, 28, 70, 97	531000	92800	267,26292
300311206	Yönetim Bilişim Sistemleri (İngilizce) (%50 Burslu)	4	YGS-6	20			1, 3, 17, 21, 28, 70, 97	---	---	---
ULUSLARARASI KIBRIS ÜNİVERSİTESİ (KKTC-LEFKOŞA)										
300411329	Eczacılık Fakültesi (İngilizce) (T.C. Vatandaşları) (Ücretli)	5	MF-3	10			11, 17, 21, 28, 71, 97, 792	---	---	---
Eğitim Fakültesi										
300411338	Bilgisayar ve Öğretim Teknolojileri Öğretmenliği (Ücretli)	4	YGS-1	10			1, 71, 97	---	---	---
300411347	Bilgisayar ve Öğretim Teknolojileri Öğretmenliği (Tam Burslu)	4	YGS-1	15			1, 3, 71, 97	---	---	---
300411356	Bilgisayar ve Öğretim Teknolojileri Öğretmenliği (%75 Burslu)	4	YGS-1	5			1, 3, 71, 97	---	---	---
300411365	Bilgisayar ve Öğretim Teknolojileri Öğretmenliği (%50 Burslu)	4	YGS-1	10			1, 3, 71, 97	---	---	---
300410013	İngilizce Öğretmenliği (İngilizce) (Ücretli)	4	DİL-1	10			1, 21, 28, 71, 97	---	---	---
300410701	İngilizce Öğretmenliği (İngilizce) (Tam Burslu)	4	DİL-1	10			1, 3, 21, 28, 71, 97	13700	1170	358,45905
300410976	İngilizce Öğretmenliği (İngilizce) (%75 Burslu)	4	DİL-1	5			1, 3, 21, 28, 71, 97	23100	1460	278,63021
300410022	İngilizce Öğretmenliği (İngilizce) (%50 Burslu)	4	DİL-1	10			1, 3, 21, 28, 71, 97	---	---	---
300410031	Okul Öncesi Öğretmenliği (Ücretli)	4	YGS-5	50			1, 71, 97	---	---	---
300410719	Okul Öncesi Öğretmenliği (Tam Burslu)	4	YGS-5	5			1, 3, 71, 97	239000	31400	339,30089
300410985	Okul Öncesi Öğretmenliği (%75 Burslu)	4	YGS-5	5			1, 3, 71, 97	254000	32500	335,54079
300410049	Okul Öncesi Öğretmenliği (%50 Burslu)	4	YGS-5	20			1, 3, 71, 97	825000	72300	253,56905
300410473	Rehberlik ve Psikolojik Danışmanlık (Ücretli)	4	TM-3	101			71, 97	339000	---	241,79067
300410728	Rehberlik ve Psikolojik Danışmanlık (Tam Burslu)	4	TM-3	7			3, 71, 97	41300	---	391,35161
300410994	Rehberlik ve Psikolojik Danışmanlık (%75 Burslu)	4	TM-3	7			3, 71, 97	50600	---	381,23879
300410482	Rehberlik ve Psikolojik Danışmanlık (%50 Burslu)	4	TM-3	20			3, 71, 97	98600	---	342,27370
300410604	Sınıf Öğretmenliği (Ücretli)	4	TM-2	20			1, 71, 97	---	---	---
300410613	Sınıf Öğretmenliği (Tam Burslu)	4	TM-2	15			1, 3, 71, 97	160000	14100	300,88175
300411002	Sınıf Öğretmenliği (%75 Burslu)	4	TM-2	5			1, 3, 71, 97	186000	14900	290,12512
300410737	Sınıf Öğretmenliği (%50 Burslu)	4	TM-2	20			1, 3, 71, 97	380000	17400	222,73486
300410058	Türkçe Öğretmenliği (Ücretli)	4	TS-2	20			1, 71, 97	---	---	---
300410746	Türkçe Öğretmenliği (Tam Burslu)	4	TS-2	10			1, 3, 71, 97	46900	1790	356,68937
300411011	Türkçe Öğretmenliği (%75 Burslu)	4	TS-2	5			1, 3, 71, 97	112000	2320	313,82982
300410067	Türkçe Öğretmenliği (%50 Burslu)	4	TS-2	20			1, 3, 71, 97	284000	5230	246,63386
300410491	Zihin Engelliler Öğretmenliği (Ücretli)	4	YGS-4	65			1, 71, 97	810000	117000	259,04108
300410525	Zihin Engelliler Öğretmenliği (Tam Burslu)	4	YGS-4	10			1, 3, 71, 97	73300	18500	398,30890
300411029	Zihin Engelliler Öğretmenliği (%75 Burslu)	4	YGS-4	5			1, 3, 71, 97	85500	21000	391,26782
300410552	Zihin Engelliler Öğretmenliği (%50 Burslu)	4	YGS-4	20			1, 3, 71, 97	157000	34100	361,65455
Fen-Edebiyat Fakültesi										
300410507	Psikoloji (İngilizce) (Ücretli)	4	TM-3	50			17, 21, 28, 71, 97	---	---	---
300410534	Psikoloji (İngilizce) (Tam Burslu)	4	TM-3	20			3, 17, 21, 28, 71, 97	59800	---	372,23829
300411038	Psikoloji (İngilizce) (%75 Burslu)	4	TM-3	5			3, 17, 21, 28, 71, 97	77300	---	357,45302
300410561	Psikoloji (İngilizce) (%50 Burslu)	4	TM-3	30			3, 17, 21, 28, 71, 97	174000	---	301,08484
300410094	Türk Dili ve Edebiyatı (Ücretli)	4	TS-2	15			71, 97	---	---	---
300410755	Türk Dili ve Edebiyatı (Tam Burslu)	4	TS-2	15			3, 71, 97	285000	---	246,13165
300411047	Türk Dili ve Edebiyatı (%75 Burslu)	4	TS-2	5			3, 71, 97	358000	---	219,92160
300410101	Türk Dili ve Edebiyatı (%50 Burslu)	4	TS-2	15			3, 71, 97	---	---	---
Güzel Sanatlar Fakültesi										
300411286	Endüstri Ürünleri Tasarımı (İngilizce) (Ücretli)	4	MF-4	10			17, 21, 28, 71, 97	---	---	---
300411295	Endüstri Ürünleri Tasarımı (İngilizce) (Tam Burslu)	4	MF-4	2			3, 17, 21, 28, 71, 97	---	---	---
300411302	Endüstri Ürünleri Tasarımı (İngilizce) (%75 Burslu)	4	MF-4	2			3, 17, 21, 28, 71, 97	---	---	---
300411311	Endüstri Ürünleri Tasarımı (İngilizce) (%50 Burslu)	4	MF-4	10			3, 17, 21, 28, 71, 97	---	---	---
300410119	Mimarlık (İngilizce) (Ücretli)	4	MF-4	20			17, 21, 28, 71, 97	---	---	---
300410764	Mimarlık (İngilizce) (Tam Burslu)	4	MF-4	10			3, 17, 21, 28, 71, 97	87400	---	345,24989
300411056	Mimarlık (İngilizce) (%75 Burslu)	4	MF-4	5			3, 17, 21, 28, 71, 97	113000	---	312,59052
300410128	Mimarlık (İngilizce) (%50 Burslu)	4	MF-4	30			3, 17, 21, 28, 71, 97	---	---	---
300410579	Hukuk Fakültesi (Ücretli)	4	TM-2	125			71, 97	183000	---	291,25864
300410588	Hukuk Fakültesi (Tam Burslu)	4	TM-2	25			3, 71, 97	27900	---	408,95222
300411065	Hukuk Fakültesi (%75 Burslu)	4	TM-2	5			3, 71, 97	30300	---	405,36779
300410773	Hukuk Fakültesi (%50 Burslu)	4	TM-2	45			3, 71, 97	48400	---	381,52992

TABLO-4. Merkezi Yerleştirme İle Öğrenci Alan Yükseköğretim Lisans Programları

2013-ÖSYS TERCİH KILAVUZU

PROGRAM KODU (1)	PROGRAM ADI (2)	ÖGR. SÜRE (3)	PUAN TÜRÜ (4)	GENEL KONT (5)	OKUL BİRİNCİSİ KONT (6)	MEB BURS (7)	ÖZEL KOŞUL VE AÇIKLAMALAR (8)	2012-ÖSYS 0,12BAŞARI SIRASI (9)	2012-ÖSYS EK PUANLI B.SIRA (10)	2012-ÖSYS EN KÜÇÜK PUAN (11)
İktisadi ve İdari Bilimler Fakültesi										
300410137	Avrupa Birliği İlişkileri (İngilizce) (Ücretli)	4	TM-2	10			17, 21, 28, 71, 97		---	
300410782	Avrupa Birliği İlişkileri (İngilizce) (Tam Burslu)	4	TM-2	10			3, 17, 21, 28, 71, 97	364000	---	229,31349
300411074	Avrupa Birliği İlişkileri (İngilizce) (%75 Burslu)	4	TM-2	5			3, 17, 21, 28, 71, 97		---	
300410146	Avrupa Birliği İlişkileri (İngilizce) (%50 Burslu)	4	TM-2	10			3, 17, 21, 28, 71, 97		---	
300410155	İşletme (İngilizce) (Ücretli)	4	TM-1	10			17, 21, 28, 71, 97		---	
300410791	İşletme (İngilizce) (Tam Burslu)	4	TM-1	15			3, 17, 21, 28, 71, 97	373000	---	225,68759
300411083	İşletme (İngilizce) (%75 Burslu)	4	TM-1	5			3, 17, 21, 28, 71, 97		---	
300410164	İşletme (İngilizce) (%50 Burslu)	4	TM-1	10			3, 17, 21, 28, 71, 97		---	
300410173	Uluslararası İlişkiler (İngilizce) (Ücretli)	4	TM-2	15			17, 21, 28, 71, 97		---	
300410807	Uluslararası İlişkiler (İngilizce) (Tam Burslu)	4	TM-2	10			3, 17, 21, 28, 71, 97	257000	---	264,17546
300411092	Uluslararası İlişkiler (İngilizce) (%75 Burslu)	4	TM-2	15			3, 17, 21, 28, 71, 97	336000	---	239,02733
300410182	Uluslararası İlişkiler (İngilizce) (%50 Burslu)	4	TM-2	10			3, 17, 21, 28, 71, 97		---	
300410597	Sosyal Hizmet (İngilizce) (Ücretli)	4	TM-3	15			17, 21, 28, 71, 97		---	
300410816	Sosyal Hizmet (İngilizce) (Tam Burslu)	4	TM-3	10			3, 17, 21, 28, 71, 97	89100	---	348,76482
300411108	Sosyal Hizmet (İngilizce) (%75 Burslu)	4	TM-3	5			3, 17, 21, 28, 71, 97	146000	---	314,47541
300410825	Sosyal Hizmet (İngilizce) (%50 Burslu)	4	TM-3	40			3, 17, 21, 28, 71, 97	381000	---	227,50346
İletişim Fakültesi										
300410234	Gazetecilik (İngilizce) (Ücretli)	4	TS-1	10			17, 21, 28, 71, 97		---	
300410834	Gazetecilik (İngilizce) (Tam Burslu)	4	TS-1	10			3, 17, 21, 28, 71, 97	147000	---	282,30119
300411117	Gazetecilik (İngilizce) (%75 Burslu)	4	TS-1	5			3, 17, 21, 28, 71, 97	280000	---	227,45734
300410243	Gazetecilik (İngilizce) (%50 Burslu)	4	TS-1	15			3, 17, 21, 28, 71, 97		---	
300410279	Radyo ve Televizyon (İngilizce) (Ücretli)	4	TS-1	10			17, 21, 28, 71, 97		---	
300410843	Radyo ve Televizyon (İngilizce) (Tam Burslu)	4	TS-1	10			3, 17, 21, 28, 71, 97	124000	---	293,55756
300411126	Radyo ve Televizyon (İngilizce) (%75 Burslu)	4	TS-1	5			3, 17, 21, 28, 71, 97	260000	---	235,89562
300410288	Radyo ve Televizyon (İngilizce) (%50 Burslu)	4	TS-1	10			3, 17, 21, 28, 71, 97		---	
300410252	Reklamcılık ve Halkla İlişkiler (İngilizce) (Ücretli)	4	TS-1	15			17, 21, 28, 71, 97		---	
300410852	Reklamcılık ve Halkla İlişkiler (İngilizce) (Tam Burslu)	4	TS-1	10			3, 17, 21, 28, 71, 97	107000	---	302,48714
300411135	Reklamcılık ve Halkla İlişkiler (İngilizce) (%75 Burslu)	4	TS-1	5			3, 17, 21, 28, 71, 97	251000	---	239,50711
300410261	Reklamcılık ve Halkla İlişkiler (İngilizce) (%50 Burslu)	4	TS-1	15			3, 17, 21, 28, 71, 97		---	
Mühendislik Fakültesi										
300410297	Bilgisayar Mühendisliği (İngilizce) (Ücretli)	4	MF-4	10			17, 21, 28, 71, 97		---	
300410861	Bilgisayar Mühendisliği (İngilizce) (Tam Burslu)	4	MF-4	10			3, 17, 21, 28, 71, 97	197000	---	237,33165
300411144	Bilgisayar Mühendisliği (İngilizce) (%75 Burslu)	4	MF-4	5			3, 17, 21, 28, 71, 97		---	
300410304	Bilgisayar Mühendisliği (İngilizce) (%50 Burslu)	4	MF-4	20			3, 17, 21, 28, 71, 97		---	
300410313	Bilişim Sistemleri Mühendisliği (İngilizce) (Ücretli)	4	MF-4	10			17, 21, 28, 71, 97		---	
300410879	Bilişim Sistemleri Mühendisliği (İngilizce) (Tam Burslu)	4	MF-4	10			3, 17, 21, 28, 71, 97		---	
300411153	Bilişim Sistemleri Mühendisliği (İngilizce) (%75 Burslu)	4	MF-4	5			3, 17, 21, 28, 71, 97		---	
300410322	Bilişim Sistemleri Mühendisliği (İngilizce) (%50 Burslu)	4	MF-4	20			3, 17, 21, 28, 71, 97		---	
300410931	Biyomühendislik (İngilizce) (Ücretli)	4	MF-4	10			17, 21, 28, 71, 97		---	
300410958	Biyomühendislik (İngilizce) (Tam Burslu)	4	MF-4	10			3, 17, 21, 28, 71, 97		---	
300411162	Biyomühendislik (İngilizce) (%75 Burslu)	4	MF-4	5			3, 17, 21, 28, 71, 97		---	
300410949	Biyomühendislik (İngilizce) (%50 Burslu)	4	MF-4	15			3, 17, 21, 28, 71, 97		---	
300410516	Çevre Mühendisliği (İngilizce) (Ücretli)	4	MF-4	5			17, 21, 28, 71, 97		---	
300410888	Çevre Mühendisliği (İngilizce) (Tam Burslu)	4	MF-4	10			3, 17, 21, 28, 71, 97		---	
300411171	Çevre Mühendisliği (İngilizce) (%75 Burslu)	4	MF-4	5			3, 17, 21, 28, 71, 97		---	
300410543	Çevre Mühendisliği (İngilizce) (%50 Burslu)	4	MF-4	15			3, 17, 21, 28, 71, 97		---	
300410331	Elektrik-Elektronik Mühendisliği (İngilizce) (Ücretli)	4	MF-4	10			17, 21, 28, 71, 97		---	
300410897	Elektrik-Elektronik Mühendisliği (İngilizce) (Tam Burslu)	4	MF-4	10			3, 17, 21, 28, 71, 97	202000	---	234,44143
300411189	Elektrik-Elektronik Mühendisliği (İngilizce) (%75 Burslu)	4	MF-4	5			3, 17, 21, 28, 71, 97		---	
300410385	Elektrik-Elektronik Mühendisliği (İngilizce) (%50 Burslu)	4	MF-4	15			3, 17, 21, 28, 71, 97		---	
300410349	Endüstri Mühendisliği (İngilizce) (Ücretli)	4	MF-4	10			17, 21, 28, 71, 97		---	
300410904	Endüstri Mühendisliği (İngilizce) (Tam Burslu)	4	MF-4	10			3, 17, 21, 28, 71, 97	198000	---	237,14175
300411198	Endüstri Mühendisliği (İngilizce) (%75 Burslu)	4	MF-4	5			3, 17, 21, 28, 71, 97		---	
300410358	Endüstri Mühendisliği (İngilizce) (%50 Burslu)	4	MF-4	15			3, 17, 21, 28, 71, 97		---	
300410437	Enerji Sistemleri Mühendisliği (İngilizce) (Ücretli)	4	MF-4	10			17, 21, 28, 71, 97		---	
300410913	Enerji Sistemleri Mühendisliği (İngilizce) (Tam Burslu)	4	MF-4	15			3, 17, 21, 28, 71, 97		---	
300411205	Enerji Sistemleri Mühendisliği (İngilizce) (%75 Burslu)	4	MF-4	5			3, 17, 21, 28, 71, 97		---	
300410446	Enerji Sistemleri Mühendisliği (İngilizce) (%50 Burslu)	4	MF-4	15			3, 17, 21, 28, 71, 97		---	
300410367	İnşaat Mühendisliği (İngilizce) (Ücretli)	4	MF-4	20			17, 21, 28, 71, 97		---	
300410922	İnşaat Mühendisliği (İngilizce) (Tam Burslu)	4	MF-4	10			3, 17, 21, 28, 71, 97	141000	---	282,19072
300411214	İnşaat Mühendisliği (İngilizce) (%75 Burslu)	4	MF-4	5			3, 17, 21, 28, 71, 97	186000	---	245,07663
300410376	İnşaat Mühendisliği (İngilizce) (%50 Burslu)	4	MF-4	25			3, 17, 21, 28, 71, 97		---	
Sağlık Bilimleri Fakültesi										
300411241	Beslenme ve Diyetetik (Ücretli)	4	MF-3	40			71, 97	...	---	----
300411277	Beslenme ve Diyetetik (Tam Burslu)	4	MF-3	10			3, 71, 97	...	---	----
300411259	Fizyoterapi ve Rehabilitasyon (Ücretli)	4	MF-3	40			71, 97	...	---	----
300411268	Fizyoterapi ve Rehabilitasyon (Tam Burslu)	4	MF-3	10			3, 71, 97	...	---	----
Tarım Bilimleri ve Teknolojileri Fakültesi										
300410667	Bitkisel Üretim ve Teknolojileri (İngilizce) (Ücretli)	4	MF-2	10			17, 21, 28, 71, 97		---	
300410676	Bitkisel Üretim ve Teknolojileri (İngilizce) (Tam Burslu)	4	MF-2	10			3, 17, 21, 28, 71, 97		---	
300411223	Bitkisel Üretim ve Teknolojileri (İngilizce) (%75 Burslu)	4	MF-2	5			3, 17, 21, 28, 71, 97		---	
300410685	Bitkisel Üretim ve Teknolojileri (İngilizce) (%50 Burslu)	4	MF-2	10			3, 17, 21, 28, 71, 97		---	
300410631	Biyosistem Mühendisliği (İngilizce) (Ücretli)	4	MF-4	10			17, 21, 28, 71, 97		---	
300410649	Biyosistem Mühendisliği (İngilizce) (Tam Burslu)	4	MF-4	10			3, 17, 21, 28, 71, 97		---	
300411232	Biyosistem Mühendisliği (İngilizce) (%75 Burslu)	4	MF-4	5			3, 17, 21, 28, 71, 97		---	
300410658	Biyosistem Mühendisliği (İngilizce) (%50 Burslu)	4	MF-4	10			3, 17, 21, 28, 71, 97		---	
Turizm ve Otel İşletmeciliği Y.O.										
300410394	Turizm ve Otel İşletmeciliği (İngilizce) (Ücretli)	4	YGS-6	5			1, 17, 21, 28, 71, 97		---	
300410401	Turizm ve Otel İşletmeciliği (İngilizce) (%50 Burslu)	4	YGS-6	30			1, 3, 17, 21, 28, 71, 97		---	

TABLO-4. Merkezi Yerleştirme İle Öğrenci Alan Yükseköğretim Lisans Programları

2013-ÖSYS TERCİH KILAVUZU

PROGRAM KODU (1)	PROGRAM ADI (2)	ÖĞR. SÜRE (3)	PUAN TÜRÜ (4)	GENEL KONT (5)	OKUL BİRİNCİSİ KONT (6)	MEB BURS (7)	ÖZEL KOŞUL VE AÇIKLAMALAR (8)	2012-ÖSYS 0,12BAŞARI SIRASI (9)	2012-ÖSYS EK PUANLI B.SIRA (10)	2012-ÖSYS EN KÜÇÜK PUAN (11)
	Uygulamalı Bilimler Yüksekokulu									
300410419	Yönetim Bilişim Sistemleri (İngilizce) (Ücretli)	4	YGS-6	5			1, 17, 21, 28, 71, 97			
300410428	Yönetim Bilişim Sistemleri (İngilizce) (%50 Burslu)	4	YGS-6	30			1, 3, 17, 21, 28, 71, 97			
	YAKIN DOĞU ÜNİVERSİTESİ (KKTC-LEFKOŞA)									
	Atatürk Eğitim Fakültesi									
300511107	Bilgisayar ve Öğretim Teknolojileri Öğr. (%50 Burslu)	4	YGS-1	100			1, 3, 73, 97			
300511346	Fen Bilgisi Öğretmenliği (%50 Burslu)	4	MF-2	60			1, 3, 73, 97	----
300511116	İlköğretim Matematik Öğretmenliği (%50 Burslu)	4	MF-1	50			1, 3, 73, 97			
300510736	İngilizce Öğretmenliği-ELT (İngilizce) (%50 Burslu)	4	DİL-1	40			1, 3, 15, 28, 73, 77, 97			
300511355	İngilizce Öğretmenliği-ELT (İngilizce) (%25 Burslu)	4	DİL-1	40			1, 3, 15, 28, 73, 77, 97	----
300510057	Okul Öncesi Öğretmenliği (Ücretli)	4	YGS-5	90			1, 73, 97			
300510066	Rehberlik ve Psikolojik Danışmanlık (Ücretli)	4	TM-3	110			73, 97	344000	---	240,18077
300510075	Rehberlik ve Psikolojik Danışmanlık (Tam Burslu)	4	TM-3	10			3, 73, 97	45800	---	386,33577
300511125	Sınıf Öğretmenliği (%50 Burslu)	4	TM-2	30			1, 3, 73, 97	374000	17400	225,62051
300511364	Sınıf Öğretmenliği (%25 Burslu)	4	TM-2	30			1, 3, 73, 97	----
300511373	Sosyal Bilgiler Öğretmenliği (%50 Burslu)	4	TS-1	15			1, 3, 73, 97			----
300511382	Sosyal Bilgiler Öğretmenliği (%25 Burslu)	4	TS-1	15			1, 3, 73, 97	----
300511143	Türkçe Öğretmenliği (%50 Burslu)	4	TS-2	30			1, 3, 73, 97	247000	4890	258,20660
300511391	Türkçe Öğretmenliği (%25 Burslu)	4	TS-2	30			1, 3, 73, 97	----
300511531	Üstün Zekalı Öğretmenliği (Ücretli)	4	YGS-6	10			1, 73, 97			----
300511549	Üstün Zekalı Öğretmenliği (Tam Burslu)	4	YGS-6	10			1, 3, 73, 97	----
300511558	Üstün Zekalı Öğretmenliği (%50 Burslu)	4	YGS-6	40			1, 3, 73, 97	----
300511328	Zihin Engelliler Öğretmenliği (Ücretli)	4	YGS-4	40			1, 73, 97	----
300511337	Zihin Engelliler Öğretmenliği (%50 Burslu)	4	YGS-4	30			1, 3, 73, 97	----
	Denizcilik Fakültesi									
300510145	Deniz İşletmeciliği ve Yönetimi (İngilizce) (%50 Burslu)	4	TM-1	60			3, 15, 17, 28, 73, 97, 160		---	
300511037	Gemi Makineleri İşletme Mühendisliği (İngilizce) (%50 Burslu)	4	MF-4	50			3, 15, 17, 28, 73, 97, 160		---	
300510975	Güverte (İngilizce) (%50 Burslu)	4	MF-4	70			3, 15, 17, 28, 73, 97, 160		---	
300510206	Diş Hekimliği Fakültesi (Ücretli)	5	MF-3	100			73, 97	70900	---	366,91091
300510215	Diş Hekimliği Fakültesi (Tam Burslu)	5	MF-3	10			3, 73, 97	18500	---	465,83722
300510224	Eczacılık Fakültesi (İngilizce) (Ücretli)	5	MF-3	100			11, 15, 17, 28, 73, 97	116000	---	306,58891
	Fen-Edebiyat Fakültesi									
300510745	İngiliz Dili ve Edebiyatı (İngilizce) (%50 Burslu)	4	DİL-1	80			3, 15, 28, 73, 77, 97		---	
300510754	Matematik (İngilizce) (%50 Burslu)	4	MF-1	60			3, 15, 17, 28, 73, 97		---	
300511152	Mütercim-Tercümanlık (İngilizce) (%50 Burslu)	4	DİL-1	40			3, 15, 28, 73, 97		---	
300510269	Psikoloji (İngilizce) (Ücretli)	4	TM-3	90			15, 17, 28, 73, 97		---	
300510278	Psikoloji (İngilizce) (Tam Burslu)	4	TM-3	10			3, 15, 17, 28, 73, 97	43300	---	389,01267
300510772	Türk Dili ve Edebiyatı (%50 Burslu)	4	TS-2	120			3, 73, 97		---	
300510303	Hukuk Fakültesi (Ücretli)	4	TM-2	180			15, 73, 97, 157	199000	---	284,76040
300510312	Hukuk Fakültesi (Tam Burslu)	4	TM-2	20			3, 15, 73, 97, 157	25200	---	413,29761
	İktisadi ve İdari Bilimler Fakültesi									
300510781	Avrupa Birliği İlişkileri (İngilizce) (%50 Burslu)	4	TM-2	100			3, 15, 17, 28, 73, 97		---	
300510799	Bankacılık ve Finans (İngilizce) (%50 Burslu)	4	TM-1	100			3, 15, 17, 28, 73, 97		---	
300510966	Bilgi ve Belge Yönetimi (%50 Burslu)	4	TM-1	30			3, 73, 97		---	
300510806	Bilgisayar-Enformatik (İngilizce) (%50 Burslu)	4	MF-4	100			3, 15, 17, 28, 73, 97		---	
300510815	Ekonomi (İngilizce) (%50 Burslu)	4	TM-1	100			3, 15, 17, 28, 73, 97		---	
300510824	İnsan Kaynakları Yönetimi (İngilizce) (%50 Burslu)	4	TM-1	100			3, 15, 17, 28, 73, 97		---	
300510833	İşletme (İngilizce) (%50 Burslu)	4	TM-1	150			3, 15, 17, 28, 73, 97		---	
300510842	Pazarlama (İngilizce) (%50 Burslu)	4	TM-1	100			3, 15, 17, 28, 73, 97		---	
300510851	Siyaset Bilimi (İngilizce) (%50 Burslu)	4	TM-2	100			3, 15, 17, 28, 73, 97		---	
300510869	Uluslararası İlişkiler (İngilizce) (%50 Burslu)	4	TM-2	100			3, 15, 17, 28, 73, 97		---	
300510878	Uluslararası İşletme (İngilizce) (%50 Burslu)	4	TM-1	100			3, 15, 17, 28, 73, 97		---	
300511231	İlahiyat Fakültesi (Tam Burslu)	4	YGS-4	60			1, 3, 73, 97	260000	50700	335,39403
	İletişim Fakültesi									
300510887	Gazetecilik (İngilizce) (%50 Burslu)	4	TS-1	100			3, 15, 17, 28, 73, 97		---	
300510896	Halkla İlişkiler ve Tanıtım (İngilizce) (%50 Burslu)	4	TS-1	150			3, 15, 17, 28, 73, 97		---	
300510903	Radyo, Televizyon ve Sinema (İngilizce) (%50 Burslu)	4	TS-1	100			3, 15, 17, 28, 73, 97		---	
	Mimarlık Fakültesi									
300510578	Mimarlık (İngilizce) (Ücretli)	4	MF-4	60			15, 17, 28, 73, 97		---	
300510587	Mimarlık (İngilizce) (Tam Burslu)	4	MF-4	5			3, 15, 17, 28, 73, 97	61900	---	383,51513
300511407	Mimarlık (İngilizce) (%25 Burslu)	4	MF-4	60			3, 15, 17, 28, 73, 97	...	---	----
300511161	Peyzaj Mimarlığı (İngilizce) (%50 Burslu)	4	MF-4	30			3, 15, 17, 28, 73, 97		---	
300511416	Peyzaj Mimarlığı (İngilizce) (%25 Burslu)	4	MF-4	30			3, 15, 17, 28, 73, 97	...	---	----
	Mühendislik Fakültesi									
300511452	Bilgisayar Mühendisliği (%50 Burslu)	4	MF-4	50			3, 73, 97	...	---	----
300511064	Bilgisayar Mühendisliği (İngilizce) (%50 Burslu)	4	MF-4	120			3, 15, 17, 28, 73, 97		---	
300511461	Bilişim Sistemleri Mühendisliği (%50 Burslu)	4	MF-4	30			3, 73, 97	...	---	----
300511091	Bilişim Sistemleri Mühendisliği (İngilizce) (%50 Burslu)	4	MF-4	50			3, 15, 17, 28, 73, 97		---	
300511479	Biyomedikal Mühendisliği (%50 Burslu)	4	MF-4	50			3, 73, 97	...	---	----
300511179	Biyomedikal Mühendisliği (İngilizce) (%50 Burslu)	4	MF-4	35			3, 15, 17, 28, 73, 97		---	
300511488	Biyomühendislik (İngilizce) (%50 Burslu)	4	MF-4	50			3, 15, 17, 28, 73, 97	...	---	----
300511497	Elektrik-Elektronik Mühendisliği (%50 Burslu)	4	MF-4	50			3, 73, 97	...	---	----
300511073	Elektrik-Elektronik Mühendisliği (İngilizce) (%50 Burslu)	4	MF-4	120			3, 15, 17, 28, 73, 97		---	
300511188	Gıda Mühendisliği (İngilizce) (%50 Burslu)	4	MF-4	50			3, 15, 17, 28, 73, 97		---	
300511567	İnşaat Mühendisliği (%50 Burslu)	4	MF-4	20			3, 73, 97	...	---	----
300511197	İnşaat Mühendisliği (İngilizce) (%50 Burslu)	4	MF-4	120			3, 15, 17, 28, 73, 97		---	
300511576	Makine Mühendisliği (%50 Burslu)	4	MF-4	50			3, 73, 97	...	---	----
300511082	Makine Mühendisliği (İngilizce) (%50 Burslu)	4	MF-4	80			3, 15, 17, 28, 73, 97		---	
300511249	Otomotiv Mühendisliği (İngilizce) (Ücretli)	4	MF-4	45			15, 17, 28, 73, 97		---	
300511301	Otomotiv Mühendisliği (İngilizce) (%50 Burslu)	4	MF-4	5			3, 15, 17, 28, 73, 97		---	

TABLO-4. Merkezi Yerleştirme İle Öğrenci Alan Yükseköğretim Lisans Programları

2013-ÖSYS TERCİH KILAVUZU

PROGRAM KODU (1)	PROGRAM ADI (2)	ÖGR. SÜRE (3)	PUAN TÜRÜ (4)	GENEL KONT (5)	OKUL BİRİNCİSİ KONT (6)	MEB BURS (7)	ÖZEL KOŞUL VE AÇIKLAMALAR (8)	2012-ÖSYS 0,12BAŞARI SIRASI (9)	2012-ÖSYS EK PUANLI B.SIRA (10)	2012-ÖSYS EN KÜÇÜK PUAN (11)
300511504	Yazılım Mühendisliği (İngilizce) (%50 Burslu)	4	MF-4	50			3, 15, 17, 28, 73, 97	...	---	----
	Sağlık Bilimleri Fakültesi									
300510675	Beslenme ve Diyetetik (İngilizce) (Ücretli)	4	MF-3	20			15, 17, 28, 73, 97	...	---	
300510684	Beslenme ve Diyetetik (İngilizce) (Tam Burslu)	4	MF-3	5			3, 15, 17, 28, 73, 97	33400	---	433,82201
300511425	Beslenme ve Diyetetik (İngilizce) (%25 Burslu)	4	MF-3	80			3, 15, 17, 28, 73, 97	...	---	----
300510709	Hemşirelik (Tam Burslu)	4	MF-3	150			3, 15, 38, 73, 97, 157	...	---	
300511213	Fizyoterapi ve Rehabilitasyon (Ücretli)	4	MF-3	50			15, 73, 97, 157	146000	---	273,93685
300511222	Fizyoterapi ve Rehabilitasyon (Tam Burslu)	4	MF-3	5			3, 15, 73, 97, 157	24300	---	452,90536
300511434	Sağlık Kurumları Yöneticiliği (%50 Burslu)	4	TM-1	50			3, 15, 73, 97, 157	...	---	----
300511513	Tıp Fakültesi (Ücretli)	6	MF-3	74			73, 97	...	---	----
300511522	Tıp Fakültesi (Tam Burslu)	6	MF-3	8			3, 73, 97	...	---	----
300510921	Tıp Fakültesi (İngilizce) (Ücretli)	6	MF-3	54			15, 17, 28, 73, 97	58000	---	388,16475
300510939	Tıp Fakültesi (İngilizce) (Tam Burslu)	6	MF-3	6			3, 15, 17, 28, 73, 97	13200	---	479,17452
300511046	Veteriner Fakültesi (İngilizce) (Ücretli)	5	MF-3	50			15, 17, 28, 73, 97	...	---	
300511443	Veteriner Fakültesi (İngilizce) (%25 Burslu)	5	MF-3	50			3, 15, 17, 28, 73, 97	...	---	----
	Turizm ve Otelcilik Yüksekokulu									
300510912	Turizm ve Otel İşletmeciliği (İngilizce) (%50 Burslu)	4	YGS-6	120			1, 3, 15, 17, 28, 73, 97, 161			
	AZERBAJCAN DİLLER ÜNİVERSİTESİ (BAKÜ-AZERBAJCAN)									
	Filoloji Fakültesi									
401310222	İngiliz Dili ve Edebiyatı (Ücretli)	4	DİL-1	12			176, 179, 180	...	---	----
	AZERBAJCAN DEVLET İKTİSAT ÜNİVERSİTESİ (BAKÜ-AZERBAJCAN)									
400810044	Bilgisayar Uygulamalı Ekonomi (Ücretli)	4	TM-1	20			176, 258	...	---	
400810017	İstatistik (Ücretli)	4	MF-1	20			176, 258	...	---	
400810026	İşletme (İşletme Yönetimi) (Ücretli)	4	TM-1	20			176, 258	...	---	
400810071	Pazarlama (Ücretli)	4	TM-1	20			176, 258	...	---	
400810053	Uluslararası Ticaret (Ücretli)	4	TM-1	20			176, 258	366000	---	228,28647
	Azerbaycan Türk Dünyası İşletme Fakültesi									
400810089	İşletme (Ücretli)	4	TM-1	20			176, 245	...	---	
400810098	Uluslararası İlişkiler (Ücretli)	4	TM-2	20			176, 245	...	---	
	AZERBAJCAN DEVLET MEDENİYET VE İNCE SANAT ÜNİVERSİTESİ (BAKÜ-AZERBAJCAN)									
400910016	Edebiyat (Senaryo Yazarı) (Ücretli)	4	TS-2	5			176, 182	223000	---	266,29748
400910034	Sanat Tarihi ve Teorisi (Ücretli)	4	TS-2	5			176, 182	256000	---	255,21062
	AZERBAJCAN DEVLET PEDAGOJİ ÜNİVERSİTESİ (BAKÜ-AZERBAJCAN)									
401110093	İşitme Engelliler Öğretmenliği (Ücretli)	4	YGS-4	25			1, 176, 204	188000	39200	352,68691
	Okul Öncesi Pedagoji ve Psikoloji Fakültesi									
401110127	Okul Öncesi Öğretmenliği (Ücretli)	4	YGS-5	25			1, 176, 204	253000	32400	335,93749
	AZERBAJCAN MİMARLIK VE İNŞAAT ÜNİVERSİTESİ (BAKÜ - AZERBAJCAN)									
	İnşaat Fakültesi									
401510017	İnşaat Mühendisliği (Ücretli)	4	MF-4	50			176, 260	226000	---	211,03463
	Mimarlık Fakültesi									
401510035	Mimarlık (Ücretli)	4	MF-4	30			176, 260	183000	---	247,05351
	Nakliyat Fakültesi									
401510071	Jeodezi ve Haritacılık Mühendisliği (Ücretli)	4	MF-4	25			176, 260	...	---	----
	AZERBAJCAN TEKNİK ÜNİVERSİTESİ (BAKÜ-AZERBAJCAN)									
401610034	Bilgisayar Mühendisliği (Ücretli)	4	MF-4	40			176, 183	...	---	
	AZERBAJCAN TIP ÜNİVERSİTESİ (BAKÜ-AZERBAJCAN)									
401710024	Diş Hekimliği Fakültesi (Ücretli)	5	MF-3	10			176, 208	21800	---	458,46525
401710015	Tıp Fakültesi (Ücretli)	6	MF-3	20			176, 184	15500	---	473,23972
	BAKÜ DEVLET ÜNİVERSİTESİ (BAKÜ-AZERBAJCAN)									
	Filoloji Fakültesi									
402010488	Azerbaycan Dili ve Edebiyatı (Ücretli)	4	TS-2	10			176, 185	328000	---	232,89554
402010479	Rus Dili ve Edebiyatı (Ücretli)	4	DİL-3	20			176, 180, 185	...	---	
	Gazetecilik Fakültesi									
402010391	Gazetecilik (Ücretli)	4	TS-1	20			176, 185	167000	---	273,63393
	Sosyal Bilimler ve Psikoloji Fakültesi									
402010434	Psikoloji (Ücretli)	4	TM-3	40			176, 185	75000	---	359,28515
	Tarih Fakültesi									
402010355	Tarih (Ücretli)	4	TS-2	10			176, 185	267000	---	251,66853
	Uluslararası İlişkiler ve Ekonomi Fakültesi									
402010416	Uluslararası İlişkiler (Ücretli)	4	TM-2	32			176, 185	336000	---	238,95876
	BAKÜ SLAVYAN ÜNİVERSİTESİ (BAKÜ-AZERBAJCAN)									
	Filoloji Fakültesi									
402110036	Azerbaycan Dili ve Edebiyatı (Ücretli)	4	TS-2	10			176, 186	...	---	
402110045	Rus Dili ve Edebiyatı (Ücretli)	4	DİL-3	10			176, 180, 186	...	---	
	SUMGAYIT DEVLET ÜNİVERSİTESİ (SUMGAYIT-AZERBAJCAN)									
	Filoloji Fakültesi									
407510017	Azerbaycan Dili ve Edebiyatı (Ücretli)	4	TS-2	10			176, 203	...	---	
	Kimya ve Biyoloji Fakültesi									
407510053	Coğrafya (Ücretli)	4	TS-1	10			176, 203	112000	---	299,36921
	Mühendislik Fakültesi									
407510105	Bilgisayar Mühendisliği (Ücretli)	4	MF-4	5			176, 203	...	---	
	ULUSLARARASI SARAYBOSNA ÜNİVERSİTESİ (SARAYBOSNA - BOSNA - HERSEK)									
	Ekonomi ve Yönetim Bilimleri Fakültesi									
408810374	İktisat (Ücretli)	4	TM-1	10			181, 200, 201	...	---	
408810383	İktisat (%50 Burslu)	4	TM-1	8			181, 200, 201	...	---	
408810392	İktisat (%25 Burslu)	4	TM-1	10			181, 200, 201	...	---	
408810408	İşletme (Ücretli)	4	TM-1	12			181, 200, 201	...	---	
408810417	İşletme (%50 Burslu)	4	TM-1	5			181, 200, 201	...	---	

TABLO-4. Merkezi Yerleştirme İle Öğrenci Alan Yükseköğretim Lisans Programları

2013-ÖSYS TERCİH KILAVUZU

PROGRAM KODU (1)	PROGRAM ADI (2)	ÖĞR. SÜRE (3)	PUAN TÜRÜ (4)	GENEL KONT (5)	OKUL BİRİNCİSİ KONT (6)	MEB BURS (7)	ÖZEL KOŞUL VE AÇIKLAMALAR (8)	2012-ÖSYS 0,12BAŞARI SIRASI (9)	2012-ÖSYS EK PUANLI B.SIRA (10)	2012-ÖSYS EN KÜÇÜK PUAN (11)
408810426	İşletme (%25 Burslu)	4	TM-1	8			181, 200, 201		---	
408810435	Uluslararası İlişkiler (Ücretli)	4	TM-2	15			181, 200, 201		---	
408810444	Uluslararası İlişkiler (%50 Burslu)	4	TM-2	10			181, 200, 201	374000	---	225,33865
408810453	Uluslararası İlişkiler (%25 Burslu)	4	TM-2	10			181, 200, 201		---	
Mühendislik ve Doğa Bilimleri Fakültesi										
408810162	Bilgisayar Bilimleri ve Mühendisliği (Ücretli)	4	MF-4	10			181, 200, 201		---	
408810189	Bilgisayar Bilimleri ve Mühendisliği (%50 Burslu)	4	MF-4	7			181, 200, 201		---	
408810171	Bilgisayar Bilimleri ve Mühendisliği (%25 Burslu)	4	MF-4	7			181, 200, 201		---	
408810135	Genetik ve Biyomühendislik (Ücretli)	4	MF-3	10			181, 200, 201		---	
408810153	Genetik ve Biyomühendislik (%50 Burslu)	4	MF-3	7			181, 200, 201		---	
408810144	Genetik ve Biyomühendislik (%25 Burslu)	4	MF-3	7			181, 200, 201		---	
408810223	Elektrik ve Elektronik Mühendisliği (Ücretli)	4	MF-4	15			181, 200, 201		---	
408810241	Elektrik ve Elektronik Mühendisliği (%50 Burslu)	4	MF-4	5			181, 200, 201	174000	---	254,26184
408810232	Elektrik ve Elektronik Mühendisliği (%25 Burslu)	4	MF-4	12			181, 200, 201		---	
408810198	Endüstri Mühendisliği (Ücretli)	4	MF-4	15			181, 200, 201		---	
408810214	Endüstri Mühendisliği (%50 Burslu)	4	MF-4	6			181, 200, 201		---	
408810205	Endüstri Mühendisliği (%25 Burslu)	4	MF-4	7			181, 200, 201		---	
408810259	Makine Mühendisliği (Ücretli)	4	MF-4	15			181, 200, 201		---	
408810277	Makine Mühendisliği (%50 Burslu)	4	MF-4	10			181, 200, 201		---	
408810268	Makine Mühendisliği (%25 Burslu)	4	MF-4	10			181, 200, 201		---	
408810286	Mimarlık (Ücretli)	4	MF-4	60			181, 200		---	
408810302	Mimarlık (%50 Burslu)	4	MF-4	8			181, 200	224000	---	214,33742
408810295	Mimarlık (%25 Burslu)	4	MF-4	12			181, 200		---	
Sanat ve Sosyal Bilimler Fakültesi										
408810074	Görsel Sanatlar ve İletişim Tasarımı (Ücretli)	4	TS-1	15			181, 200, 201		---	
408810092	Görsel Sanatlar ve İletişim Tasarımı (%50 Burslu)	4	TS-1	10			181, 200, 201	221000	---	251,31631
408810083	Görsel Sanatlar ve İletişim Tasarımı (%25 Burslu)	4	TS-1	10			181, 200, 201		---	
408810011	İngiliz Dili ve Edebiyatı (Ücretli)	4	DİL-1	10			180, 181, 200, 201		---	
408810038	İngiliz Dili ve Edebiyatı (%50 Burslu)	4	DİL-1	5			180, 181, 200, 201	31000	---	231,69842
408810029	İngiliz Dili ve Edebiyatı (%25 Burslu)	4	DİL-1	5			180, 181, 200, 201		---	
408810047	Psikoloji (Ücretli)	4	TM-3	40			181, 200, 201		---	
408810065	Psikoloji (%50 Burslu)	4	TM-3	10			181, 200, 201	173000	---	301,71774
408810056	Psikoloji (%25 Burslu)	4	TM-3	20			181, 200, 201	344000	---	240,37424
408810108	Sosyal ve Siyasal Bilimler (Ücretli)	4	TM-2	15			181, 200, 201		---	
408810126	Sosyal ve Siyasal Bilimler (%50 Burslu)	4	TM-2	5			181, 200, 201		---	
408810117	Sosyal ve Siyasal Bilimler (%25 Burslu)	4	TM-2	10			181, 200, 201		---	
ŞOTA RUSTAVELİ DEVLET ÜNİVERSİTESİ (BATUM-GÜRCİSTAN)										
Eğitim ve Bilim Fakültesi										
407810068	Matematik (Ücretli)	4	MF-1	5			181, 193	---	---	----
TİFLİS DEVLET TIP ÜNİVERSİTESİ (TİFLİS-GÜRCİSTAN)										
Fizik Tıp ve Rehabilitasyon Fakültesi										
408510023	Fizik Tıp ve Rehabilitasyon (Ücretli)	4	MF-3	35			181, 740	71200	---	366,46862
İKTİSAT VE GİRİŞİMCİLİK ÜNİVERSİTESİ (CELAL-ABAD-KIRGIZİSTAN)										
Türk Dünyası Celalabad İşletme Fakültesi										
404410018	İşletme (Ücretli)	4	TM-1	20			176, 206		---	
404410063	Turizm İşletmeciliği (Ücretli)	4	TM-1	20			176, 206		---	
404410027	Uluslararası İlişkiler (Ücretli)	4	TM-2	20			176, 206		---	
NAHCIVAN DEVLET UNİVERSİTESİ (NAHCIVAN-AZERBAJCAN)										
Mimarlık ve Mühendislik Fakültesi										
406210156	Mimarlık (Ücretli)	4	MF-4	10			176, 770	201000	---	234,90033
Uluslararası İlişkiler ve Yabancı Diller Fakültesi										
406210165	Rus Dili ve Öğretmenliği (Ücretli)	4	DİL-3	3			1, 176, 180, 770		---	
KOMRAT DEVLET UNİVERSİTESİ (KOMRAT-MOLDOVA)										
Millî Kültür Fakültesi										
405410139	Rus ve İngiliz Dilleri ve Edebiyatları (Öğretmenlik) (Ücretli)	4	DİL-3	25			1, 180, 181, 825	---	---	----
ULUSLARARASI BALKAN UNİVERSİTESİ (USKUP-MAKEDONYA)										
Diller Fakültesi										
409610019	İngiliz Dili ve Amerikan Kültürü (Ücretli)	4	DİL-1	10			180, 181, 827, 828	---	---	----
409610028	İngiliz Dili ve Amerikan Kültürü (%50 Burslu)	4	DİL-1	5			180, 181, 827, 828	---	---	----
409610037	İngiliz Dili ve Amerikan Kültürü (%25 Burslu)	4	DİL-1	8			180, 181, 827, 828	---	---	----
Güzel Sanatlar Fakültesi										
409610197	Grafik Tasarımı (Ücretli)	4	YGS-5	10			181, 827, 828	---	---	----
409610204	Grafik Tasarımı (%50 Burslu)	4	YGS-5	4			181, 827, 828	---	---	----
409610213	Grafik Tasarımı (%25 Burslu)	4	YGS-5	8			181, 827, 828	---	---	----
İktisadi ve İdari Bilimler Fakültesi										
409610073	Kamu Yönetimi (Ücretli)	4	TM-2	10			181, 827, 828	---	---	----
409610082	Kamu Yönetimi (%50 Burslu)	4	TM-2	5			181, 827, 828	---	---	----
409610091	Kamu Yönetimi (%25 Burslu)	4	TM-2	10			181, 827, 828	---	---	----
409610046	Uluslararası Ekonomik İlişkiler (Ücretli)	4	TM-1	10			181, 827, 828	---	---	----
409610055	Uluslararası Ekonomik İlişkiler (%50 Burslu)	4	TM-1	5			181, 827, 828	---	---	----
409610064	Uluslararası Ekonomik İlişkiler (%25 Burslu)	4	TM-1	10			181, 827, 828	---	---	----
İletişim Fakültesi										
409610107	Halkla İlişkiler (Ücretli)	4	TS-1	10			181, 827, 828	---	---	----
409610116	Halkla İlişkiler (%50 Burslu)	4	TS-1	5			181, 827, 828	---	---	----
409610125	Halkla İlişkiler (%25 Burslu)	4	TS-1	10			181, 827, 828	---	---	----
Teknik Bilimler Fakültesi										
409610134	Bilişim Teknolojileri (Ücretli)	4	MF-4	12			181, 827, 828	---	---	----
409610143	Bilişim Teknolojileri (%50 Burslu)	4	MF-4	6			181, 827, 828	---	---	----
409610152	Bilişim Teknolojileri (%25 Burslu)	4	MF-4	10			181, 827, 828	---	---	----
409610161	Endüstri Mühendisliği (Ücretli)	4	MF-4	12			181, 827, 828	---	---	----
409610179	Endüstri Mühendisliği (%50 Burslu)	4	MF-4	6			181, 827, 828	---	---	----
409610188	Endüstri Mühendisliği (%25 Burslu)	4	MF-4	10			181, 827, 828	---	---	----

Tablo 3A, Tablo 3B ve Tablo 4'te Yer Alan Yükseköğretim Programlarının Koşul ve Açıklamaları (1. Kısım)

Yükseköğretim programları ile ilgili bazı özel koşul ve açıklamalara bu kılavuzda özet olarak yer verilmiştir. Adaylar, öğretim sırasında ödenecek olan ücretler, harçlar, burslar, burs devam koşulları, barınma, zorunlu hizmet vb. bilgileri ilgili Üniversitelerden edinebileceklerdir. Adayların tercihlerini belirlemeden önce tercih etmek istediği programların bulunduğu üniversitelerin *İnternet sayfasında* yer alan bilgileri dikkatle incelemeleri, koşullarla ilgili üniversitelerden ayrıntılı bilgi almaları yararlarına olacaktır. Bu koşulların uygulanması ile ilgili ÖSYM'nin sorumluluğu bulunmamaktadır.

Tablo 3A, Tablo 3B ve Tablo 4'te Yer Alan Yükseköğretim Programlarının Koşul ve Açıklamaları 2 kısım halinde düzenlenmiştir. 1. Kısım'da yer alan koşullar, adayların Aday İşlemleri Sisteminde bulunan bilgileri doğrultusunda bilgisayar tarafından kısmen veya tamamen kontrol edilerek (yaş, uyruk, cinsiyet vb.) yerleştirme işlemi yapılacaktır. 2. Kısım'da yer alan koşullar yerleştirme işleminde ÖSYM tarafından dikkate alınmayacak koşullardır. Bu koşulların uygulanması ilgili kurumlar tarafından gerçekleştirilmektedir. Bu koşulların uygulanmasında ÖSYM'nin sorumluluğu bulunmaz.

- Bk. 1. Bir mesleğe yönelik program uygulayan lise veya dengi meslek okulu çıkışlı adayların bu programla ilgili tercihlerini belirtmeden önce Tablo-6'yı dikkatle incelemeleri gerekir.
- Bk. 6. Bu programa alınacak öğrencilerin, tam teşekküllü resmi bir hastaneden sürücü belgesi almaya engel olmayan bir beden yapısı ve ruh sağlığına sahip olduklarını belgeleyen rapor almaları; kurtarma, taşıma işlerinde yeterli vücut yapısı ve gücüne sahip olmaları; öğretim programı gereği ikinci sınıfta araç kullanmalarının zorunlu olması nedeniyle kayıt tarihinde 17 yaşını tamamlamış olmaları gerekir.
- Bk. 7. Bu programa başvurabilmek için yükseköğretim kurumunun aradığı bütün koşullara ek olarak; en fazla 22 yaşında olmak (1991 ve daha yukarı doğumular); vücut yapısı düzgün olmak; vücudunun herhangi bir yerinde dikkati çeken, çirkinlik yapan yara, yanık, leke, frengi ve cilt hastalığından iz bulunmamak; astım, bronşit, epilepsi, nefes darlığı, renk körlüğü, kekemelik, sağırılık vb. gibi biyolojik bozukluğu olmamak; bayılma, histeri, marazi çarpıntı ve benzeri psikolojik ve sinirsel hastalıklardan herhangi birine yakalanmış olmamak; herhangi bir okuldan disiplin cezası ile uzaklaştırılmış olmamak; 1,65 m'den uzun olmak; boy uzunluğunun santimetre olarak ifade edilen değerinin son iki rakamından en çok 5 fazla veya 15 noksan kilo ağırlıkta olmak gerekir. Kayıt sırasında Meslek Yüksekokulunca öngörülen sağlık koşullarına uygunluğunu üniversitenin tıp fakültesinden alınacak sağlık kurulu raporu ile belgelemek gerekir. Bu programa kayıt olacak öğrenciler okulun vereceği üniformayı giymek zorundadır.
- Bk. 10. Adayların bu programa yerleşebilmeleri için, YGS puan türlerinin en az birinden, 140.000 ve daha yukarı puan almış olmaları gerekmektedir. Bu program için kontenjan belirlenmemiştir.
- Bk. 39. Bu programa başvurabilmek için T.C. vatandaşı olmak, 1 Ocak 1992 ve sonra doğmuş olmak (Yaş düzeltmesi kabul edilmeyecektir.), boy uzunluğunun en az 1,65 m., en çok 1,90 m. olması, boy uzunluğunun santimetre olarak ifade edilen değerinin son iki rakamından en çok 5 fazla veya 15 noksan kilo ağırlıkta olmak; dilinde kekemelik, pelteklik ve tutukluk bulunmaması gerekir.
- Bk. 40. Teknoloji Fakültesi lisans programlarını tercih edecek adayların Tablo 6B.2'yi dikkatlice incelemeleri gerekir.
- Bk. 49. Bu programa Lise (Resmi ve Gündüz Öğretimi Yapan Liseler), Özel Lise, Anadolu Lisesi (Yabancı Dille Öğretim Yapan Resmi Liseler), Yabancı Dille Öğretim Yapan Özel Lise, Öğretmen Lisesi, Anadolu Öğretmen Lisesi ve Çok Programlı Liselerin Fen/Fen Bilimleri, Klasik Fen, Matematik, Tabii Bilimler ve Türkçe/ Matematik Alan/Kolu çıkışlı olanlar, Sosyal Bilimler Lisesi Türkçe ve Matematik-Sosyal Bilimler Alan/Kolu çıkışlı olanlar ve Fen Lisesi, Özel Fen Lisesi, Askeri Lise, Teknik Lise (Erkek Teknik), Anadolu Teknik Lisesi, Anadolu Teknik Lisesi (Erkek Teknik), Motor Teknik Lisesi, Meteoroloji Teknik Lisesi, Endüstri Meslek Lisesi, Anadolu Meslek Lisesi, Denizcilik ve Su Ürünleri Meslek Lisesi, Gemi Yapı Meslek Lisesi, Motor Meslek Lisesi, Meteoroloji Meslek Lisesi, Anadolu Meteoroloji Meslek Lisesi, Denizcilik Meslek Lisesi, Anadolu Denizcilik Meslek Lisesi, Denizcilik Endüstri Meslek Lisesi ve Deniz Astsubay Hazırlama Okulu çıkışlı adaylar alınacaktır.
- Bk. 54. Bu programa başvurabilmek için yükseköğretim kurumunun aradığı bütün koşullara ek olarak; TC vatandaşı olmak; boyu erkek öğrencilerde 1,65 m'den, kız öğrencilerde 1,56 m'den kısa olmamak; boy uzunluğunun santimetre olarak ifade edilen değerinin son iki rakamından en çok 5 fazla veya 15 noksan kilo ağırlıkta olmak ve kayıt yaptıracak öğrenci adaylarının normal sağlık raporu yerine Hudut ve Sahiller Sağlık Genel Müdürlüğü'nden "Gemiadamı Sağlık Yoklama Belgesi" ibaresi bulunan sağlık raporu almak, dilinde kekemelik, pelteklik, tutukluk bulunmamak, yapılacak mülakat ve beden eğitimi sınavında başarılı olmak gerekir.
- Bk. 58. Sanat ve Tasarım Fakültesi lisans programlarını tercih edecek adayların Tablo 6B.3'ü dikkatlice incelemeleri gerekir.
- Bk. 62. Turizm Fakültesi lisans programlarını tercih edecek adayların Tablo 6B.4'ü dikkatlice incelemeleri gerekir.
- Bk. 65. Bu programa yalnız erkek öğrenciler alınacaktır.
- Bk. 77. Yabancı dil sınavına İngilizceden girmek zorunludur.
- Bk. 78. Bu programa yalnız kız öğrenciler alınacaktır.
- Bk. 80. Bu programa kayıt için konuşma, işitme ve görme engeli bulunmaması gerekir.
- Bk. 82. Yabancı dil sınavına Almancadan girmek zorunludur.
- Bk. 84. Yabancı dil sınavına Fransızcadan girmek zorunludur.
- Bk. 93. Bu programa tercih edeceklerin her iki kulakta sensorineural işitme kaybı olduğuna ve iyi işiten kulakta en az 50 desibel işitme kaybı olduğuna dair sağlık kurulu raporu bulunmalıdır. Adayların bu programa yerleşebilmeleri için, YGS puan türlerinin en az birinden, 120.000 ve daha yukarı puan almış olmaları gerekmektedir.
- Bir yıl süre ile Türkçe hazırlık sınıfı programı uygulanır. Hazırlık sınıfı öğretim süresi sütununda gösterilen yıllara dahil değildir. Türkçe yeterlik sınavını başaranlar doğrudan birinci sınıfa alınırlar. Bu programın hazırlık sınıfında başarısız olan öğrencilerin işlikleri kesilmeden birinci sınıfa kayıtları yapılır, ancak bu öğrencilerin mezun oluncaya kadar üniversiteye açılacak Türkçe yeterlik sınavında başarılı olmaları gerekir.
- Bk. 105. Bu programa başvurabilmek için yükseköğretim kurumunun aradığı bütün koşullara ek olarak; 1 Ocak 2013 tarihi itibarıyla 24 yaşından gün almamış olmak (tashihi yaşı kabul edilmez); reşit olmayanlar için veli göstermek; erkek adaylarda 1,65 m'den, kız adaylarda 1,56 m'den uzun olmak; Beden Kütle Endeksi testi sonucunun 18,5-29,9 aralığında olması gerekir. Sağlık durumunun denizcilğe elverişli olduğunu belgeleyen, kayıt yaptıracak öğrenci adaylarının normal sağlık raporu yerine Hudut ve Sahiller Sağlık Genel Müdürlüğü'nden "Gemiadamı Sağlık Yoklama Belgesi" alması gerekir. Adayların sağlık raporunu yapılacak olan mülakat ve beden yeterliliği testinden önce sınav komisyonlarına ibraz etmeleri, önkayıtta yapılacak mülakat ve beden yeterliliği testinde başarılı olmaları, Gemiadamları Yönetmeliği'nin Gemiadamı Olabilme Koşulları ile ilgili yasal koşulları sağlamaları gerekir. Dokuz Eylül Üniversitesi Denizcilik Fakültesi Deniz Ulaştırma İşletme Mühendisliği ve Gemi Makineleri İşletme Mühendisliği bölümlerinde Beden Eğitimi zorunlu derstir. Bu programa kayıt olan öğrenciler, Dokuz Eylül Üniversitesi Denizcilik Fakültesi Öğrenci Kıyafet Yönergesine uygun üniformayı giymek zorundadır. Üniformanın temini öğrenciye aittir.
- Bk. 108. Bu programa başvurabilmek için Yükseköğretim Kurumu'nun aradığı bütün koşullara ek olarak; 01 Ocak 2013 tarihi itibarıyla 25 yaşından gün almamış olmak, dilinde kekemelik, pelteklik, tutukluk bulunmamak; sağlık durumunun denizcilğe elverişli olduğunu, renk körlüğü ve şaşılık bulunmadığını, her iki kulağının sağlam olduğunu, kayıt yaptıracak öğrenci adaylarının normal sağlık raporu yerine Hudut ve Sahiller Sağlık Genel Müdürlüğü'nden "Gemiadamı Sağlık Yoklama Belgesi" ibaresi taşıyan sağlık raporu almış ve yapılacak mülakat ile beden eğitimi sınavında başarılı olmak gerekir. Adayın almış olduğu "Gemiadamı Olur" ibaresi taşıyan sağlık raporunu yapılacak olan mülakat ve beden eğitimi sınavından önce sınav komisyonuna teslim etmesi gerekir. Bu programa girmeye hak kazanılanlardan

yaptırılacak soruşturmada; 31.07.2002 tarih ve 24832 sayılı Resmi Gazetede yayımlanan Gemiadamları Yönetmeliği'nin Gemiadamı olabilmek koşulları ile ilgili Madde 50- d, e, f'de yer alan yasal koşulları sağlamaları aranacaktır. "Beden Eğitimi" zorunlu derstir. Bu programa kayıt olan öğrenciler, mesleğin gerektirdiği uygun üniformayı giymek zorundadırlar. Üniformanın temini öğrenciye aittir.

- Bk. 113. Bu programa başvurabilmek için yükseköğretim kurumunun aradığı bütün koşullara ek olarak; TC vatandaşı olmak, 1 Ocak 2013 tarihi itibarıyla 22 yaşından gün almamış olmak (tashihi yaşı kabul edilmez) erkek adaylarda 1,65 m'den, kız adaylarda 1,60 m'den, kısa olmamak; boy uzunluğunun santimetre olarak ifade edilen değerinin son iki rakamından en çok 5 kilo fazla veya 15 kilo noksan ağırlıkta olmak, kayıt yaptıracak öğrenci adaylarının normal sağlık raporu yerine Hudut ve Sahiller Sağlık Genel Müdürlüğü'nden "Gemiadamı Sağlık Yoklama Belgesi" almak; dilinde kekemelik, pelteklik, tutukluk bulunmamak; yapılacak mülakat ve beden eğitimi sınavında başarılı olmak gerekmektedir.
- Bk. 122. Bu programa başvurabilmek için yükseköğretim kurumunun aradığı bütün koşullara ek olarak; TC vatandaşı olmak; boyu 1,65 m'den kısa olmamak; boy uzunluğunun santimetre olarak ifade edilen değerinin son iki rakamından en çok 5 fazla veya 15 noksan kilo ağırlıkta olmak; dilinde kekemelik, pelteklik, tutukluk bulunmamak; tam teşekküllü resmi bir hastaneden sürücü belgesi almaya engel olmayan bir beden yapısı ve ruh sağlığına sahip olduklarını belgeleyen rapor almak gerekir.
- Bk. 127. Yabancı Dil Sınavına (LYS-5) Almanca, Fransızca veya İngilizce dillerinden birinden girmek zorunludur.
- Bk. 135. Bu programa başvurabilmek için yükseköğretim kurumunun aradığı bütün koşullara ek olarak; 1 Ocak 2013 tarihi itibarıyla 22 yaşından gün almamış olmak (tashihi yaşı kabul edilmez); evli veya dul olmamak; reşit olmayanlar için veli göstermek; boyu erkek ve kız öğrencilerde 1,65m'den az olmamak, boy uzunluğunun santimetre olarak ifade edilen değerinin son iki rakamından en çok 5 fazla veya 15 noksan kilo ağırlıkta olmak; dilinde kekemelik, pelteklik, tutukluk bulunmamak; ön kayıta yapılacak mülakat ve beden eğitimi sınavında başarılı olmak; sağlık durumunun denizcilğe elverişli olduğunu, renk körlüğü ve şaşılık bulunmadığını, her iki kulağının arızasız olduğunu, kayıt yaptıracak öğrenci adaylarının normal sağlık raporu yerine Hudut ve Sahiller Sağlık Genel Müdürlüğü'nden "Gemiadamı Sağlık Yoklama Belgesi" ibaresi taşıyan sağlık raporu alarak kesin kayıta belgelemek gerekir. Bu programa girmeye hak kazananlardan yaptırılacak soruşturmada tutum ve davranışları ile yasadışı siyasi, yıkıcı, irticai, bölücü, ideolojik görüşleri benimsememiş, bu gibi faaliyetlerde bulunmamış veya karışmamış olması, herhangi bir suçtan dolayı mahkûm olmamış ve başvuru tarihinde hakkında soruşturma kamu davası ile taksirli suçlar hariç bahsi bir ceza davası açılmamış olması koşulu aranacaktır. İTÜ Denizcilik Fakültesi kız ve erkek karma eğitim-öğretim yapan İstanbul Teknik Üniversitesine bağlı İngilizce Hazırlık Sınıfı haric, üniformalı bir fakültedir. Üniformaların temini öğrenciye aittir.
- Bk. 140. Bu programa başvurabilmek için yükseköğretim kurumunun aradığı bütün koşullara ek olarak; 1 Temmuz 2013 tarihi itibarıyla 21 yaşından gün almamış olmak (tashihi yaşı kabul edilmez); reşit olmayanlar için veli göstermek; boyu erkek öğrencilerde 1,66 m'den, kız öğrencilerde ise 1,60 m'den az olmamak; boy uzunluğunun santimetre olarak ifade edilen değerinin son iki rakamından en çok 5 fazla veya 15 noksan kilo ağırlıkta olmak; dilinde kekemelik, pelteklik, tutukluk bulunmamak; yapılacak mülakat ve beden yeterliliği sınavlarında başarılı olmak; KTÜ Sürmene Deniz Bilimleri Fakültesince öngörülen diğer sağlık koşullarına uygunluğunu, kayıt yaptıracak öğrenci adaylarının normal sağlık raporu yerine Hudut ve Sahiller Sağlık Genel Müdürlüğü'nden "Gemiadamı Sağlık Yoklama Belgesi" ile belgelemek gerekir. Sağlık raporu formları, KTÜ Öğrenci İşleri Daire Başkanlığı'ndan alınabilir veya www.ktu.edu.tr/duim/bolum/web/sayfasidan/indirebilir. Bu programa girmeye hak kazananlardan yaptırılacak soruşturmada tutum ve davranışları ile yasadışı siyasi, yıkıcı, irticai, bölücü, ideolojik görüşleri benimsememiş, bu gibi faaliyetlerde bulunmamış veya karışmamış olması, herhangi bir suçtan dolayı mahkûm olmaması, şahsı hakkında soruşturma ya da kamu davası ile ceza davası açılmamış olması, yaptırılacak arşiv araştırmalarının olumlu sonuçlanması koşulu aranacaktır. Öğrenciler Hazırlık Sınıfından sonra üniforma giymek zorundadırlar. Üniformalarının temini öğrencilere aittir.
- Bk. 154. Bu programa başvurabilmek için; 1- T.C. vatandaşı olmak, 2- Bir mesleğe yönelik olmayan ve ÖSYS kılavuzunda yer alan okul türlerinden a. 11033 Anadolu Lisesi (Yabancı dille öğretim yapan resmi liseler) b. 11058 Fen lisesi c. 11017 Lise (Resmi ve gündüz

öğretim yapan liseler) ç. 11106 Lise, Özel lise (Yabancı Dil ağırlıklı program uygulayan liseler) d. 11066 Özel Fen Lisesi e. 11025 Özel Lise f. 11041 Yabancı Dilde öğretim yapan özel liseler g. 30028 Lise programı ğ. 30077 Lise programı (Yabancı dil ağırlıklı) h. 50027 Anadolu Öğretmen lisesi ı. 50019 Öğretmen Lisesi 3- Evli veya dul olmamak veya herhangi bir şekilde nikahsız yaşamamak, 4- Askeri veya sivil okullardan her ne sebeple olursa olsun çıkarılmamış olmak, 5- 30 AĞUSTOS 1992'den sonra doğmuş olmak ve en fazla 21 yaşında olmak, 30 AĞUSTOS 2013 tarihi itibarıyla 22 yaşından gün almamış olmak (30 AĞUSTOS 1992 tarihinden önce doğanlar başvuramazlar. Yaş koşulu tutmadığı halde GATA Askeri Tıp Fakültesini kazananların başvuruları kabul edilmeyecek ve ÖSYM Başkanlığı'nca da diğer tercihlerine yerleştirilmeyeceklerdir. Her ne sebeple olursa olsun, yaş düzeltmesi yaptırmış olanların yaşlarının hesabı düzeltmeden önceki doğum tarihine göre yapılır), 6- Türk Silahlı Kuvvetleri Sağlık Yeteneği Yönetmeliği gereğince, GATA Askeri Tıp Fakültesine alınacak öğrenci adayları tam sağlam olmalı ve diskromatopsi bulunmamalıdır. Düzeltme ile her iki gözde görmeler ayrı ayrı tam olmak şartıyla (3) diyoptriye kadar (3 dahil) miyopi ve hipermetropi ile 90 derecelik iki eksen arasındaki kırılma kusuru farkı 3 diyoptriye geçmeyen astigmatizmalar refraktif cerrahi (lazer vb.) geçirmemiş olmak kaydıyla GATA Askeri Tıp Fakültesine girmeye engel değildir. a. Kız öğrenci adaylarında boy alt sınırı; 16 ve 16,5 yaş için 148,5 cm, 17 yaş için 149 cm., 17,5 yaş için 151,5 cm, 18 yaş için 152 cm ve 19 yaş için 153 cm.dir. 20 yaş ve üzeri için alt sınır 154 cm. dir. b. Erkek öğrenci adaylarında boy alt sınırı; 16 yaş için 158 cm, 16,5 yaş için 161 cm, 17 ve 17,5 yaş için 162 cm, 18 yaş için 163 cm ve 19 yaş için 164 cm.dir. 20 yaş ve üzeri için alt sınır 165 cm. dir. c. Vücut kitle indeksine göre kilo sınırları kız öğrenci adaylarında; 16 yaş için alt sınır 17,4 kg/m² – üst sınır 25,5 kg/m², 16,5 yaş için alt sınır 17,6 kg/m² – üst sınır 25,7 kg/m², 17 yaş için alt sınır 17,7 kg/m² – üst sınır 25,9 kg/m², 17,5 yaş için alt sınır 18,3 kg/m² – üst sınır 26 kg/m², 18 yaş için alt sınır 18,8 kg/m² – üst sınır 26 kg/m², ve 19 yaş için alt sınır 19 kg/m² – üst sınır 26 kg/m², 20 yaş ve üzeri için alt sınır 19 kg/m² – üst sınır 26kg/m² olarak uygulanmaktadır. d. Vücut kitle indeksine göre kilo sınırları erkek öğrenci adaylarında; 16 yaş için alt sınır 17,9 kg/m² – üst sınır 25,4 kg/m², 16,5 yaş için alt sınır 18,1 kg/m² – üst sınır 25,7 kg/m², 17 yaş için alt sınır 18,3 kg/m² – üst sınır 25,9 kg/m², 17,5 yaş için alt sınır 18,6 kg/m² – üst sınır 26 kg/m², 18 yaş için alt sınır 18,8 kg/m² – üst sınır 26 kg/m², ve 19 yaş için alt sınır 19 kg/m² – üst sınır 26 kg/m², 20 yaş ve üzeri için alt sınır 19 kg/m² – üst sınır 26 kg/m² olarak uygulanmaktadır. (Vücut Kitle İndeksi= Vücut ağırlığı (kg olarak) / Boy x Boy (metre olarak)) 7- Bu programa girmeye hak kazanan öğrencilerin; yaptırılacak soruşturmada tutum ve davranışları ile yasa dışı siyasi, yıkıcı, irticai, bölücü, ideolojik görüşleri benimsememiş, bu gibi faaliyetlerde bulunmamış veya karışmamış olması, herhangi bir suçtan dolayı mahkûm olmaması veya başvuru tarihinde hakkında kamu davası ya da şahsi bir ceza davası açılmaması olması, yaptırılacak güvenlik soruşturmasının olumlu sonuçlanması, 8- ÖSYM tarafından değerlendirilmenin yapılmasını müteakiben "Askeri Öğrenci Olur" kaydını içeren sağlık raporunu alması 9- Yapılacak Ön Sağlık Kontrolü, Beden Yeterliliği Testi ve Mülakatta başarılı olması koşulları aranacaktır. 10-Bu programa lise birincileri dahil 230 lise (221 Erkek +9 Kız) öğrencisi alınması planlanmıştır. Alınacak 230 öğrencinin 5'i lise birincisi (4 Erkek+1 Kız) kontenjanıdır. 11-GATA Askeri Tıp Fakültesinde kayıt kabul işlemleri 19 AĞUSTOS-07 EYLÜL 2013 tarihleri arasında yapılacaktır. Sağlık Muayenesi, Beden Yeterliliği veya Mülakat sınavını kazanmadığı, giriş koşullarına uymadığı, intibak eğitiminin bitiş tarihi olan 29 Eylül 2013 tarihine kadar intibaksızlık nedeniyle veya başka bir sebeple GATA Askeri Tıp Fakültesine kaydı yapılamayan öğrencilerin durumları ÖSYM Başkanlığı'na değerlendirilerek, alt tercihlerinden puanının olduğu bir yükseköğretim programına yerleştirilirler. NOT: 1 Bu programa Ek Kontenjanla kayıt yapılmaz. NOT :2 ÖSYS sonuçlarının açıklanmasıyla birlikte GATF' ne yerleştirilen tüm adaylara hazırlaması gereken evrakları içeren dosya adreslerine posta ile gönderilecektir. Ancak evrakların gelmesini beklemek istemeyen adaylar internetten gata.edu.tr sayfasına girip Gülhane Askeri Tıp Akademisi Öğrenci Kayıt kabul bölümündeki gerekli evraklar buradan indirilerek hazırlayıp yukarıda belirtilen tarihler arasında Gülhane Askeri Tıp Fakültesi Kayıt-Kabul Komisyonuna başvurarak işlemlerini başlatacaktır.

- Bk. 155. Bu programa başvurabilmek için; 1. Türkiye Cumhuriyeti vatandaşı olmak, (Okulun yatılı eğitim vermesi nedeniyle yalnızca kız öğrenci alınabilecektir.) 2. Bir mesleğe yönelik olmayan ve ÖSYS kılavuzunda yer alan okul türlerinden a. 11033 Anadolu Lisesi (Yabancı dille öğretim yapan resmi liseler) b. 11058 Fen Lisesi c. 11017 Lise (Resmi ve gündüz öğretim yapan liseler) ç.

- 11106 Lise, Özel Lise (Yabancı dil ağırlıklı program uygulayan liseler) d. 11066 Özel Fen Lisesi e. 11025 Özel Lise f. 11041 Yabancı Dilde Öğretim Yapan Özel Liseler g. 30028 Lise Programı ğ. 30077 Lise Programı (Yabancı dil ağırlıklı) 3. Son sınıfta beklemeli öğrenci olmamak ve 2013 yılında mezun olmak, 4. Mezun olduğu yılın Lisans Yerleştirme Sınavı (LYS)'na girmiş ve kazanmış olmak, 5. LYS sınav sistemine göre MF-3'den tercih yapmak, 6. Evli veya dul olmamak veya herhangi biriyle nikâhsız yaşamamak, 7. Orta öğretim kurumlarından hangi şekilde olursa olsun çıkarılmamış olmak, 8. Mecburi hizmetle yükümlü bulunmamak, 9. Lisans Yerleştirme Sınavına (LYS) giriş tarihinde 21 yaşından gün almamış olmak, (her ne sebeple olursa olsun yaş düzeltmesi yaptırılmış olanların yaşlarının hesabı düzeltilmeden önceki doğum tarihine göre yapılır), 1993 veya daha küçük doğumlu olmak, 10. Vücut yapısı düzgün olmak, vücudunun herhangi bir yerinde dikkati çeken, çirkinlik yapan yara, yanık, frengi ve cilt hastalığından iz bulunmamak; dilinde kekemelik, pelteklik, tutukluk olmamak; renk körü olmamak; sara, gece işemesi, uykuda gezme, bayılma, histeri, marazi, çarpıntı ve benzeri hastalıklardan herhangi birine yakalanmamış olmak, herhangi bir hastalığa bağlı olmamak şartıyla boy ölçüsünün santimetre olarak ifade edilen değerinin son iki rakamından en çok 5 fazla veya 15 noksan kilo ağırlıkta olmak; aday öğrencilerde boy alt sınırları; 16 ve 16,5 yaş için 148,5 cm., 17 yaş için 149 cm., 17,5 yaş için 151,5 cm., 18 yaş için 152 cm., 19 yaş için 153 cm. ve 20 yaş için 154 cm.dir. a. Düzeltme ile her iki gözde görmeler ayrı ayrı tam olmak şartıyla, (3) diyoptriye kadar miyopi ve hipermetropi (3 dahil), yüksek çapı (3) diyoptriyi geçmeyen astigmatizma bu programa girmeye engel değildir. b. Adayların Genelkurmay Başkanlığının belirlediği askeri hastaneden "GATA'da Öğrenci Olur" kaydını içeren bir sağlık raporu alması, yapılacak Beden Yeterliliği Testinde ve Mülakatta başarılı olması koşulu aranacaktır. 11. Bu programa girmeye hak kazananların yaptırılacak soruşturmada tutum ve davranışları ile yasa dışı siyasi, yıkıcı, irticai, bölücü, ideolojik görüşleri benimsememiş, bu gibi faaliyetlerde bulunmamış veya karışmamış olmak, taksirli suçlar hariç herhangi bir suçtan dolayı mahkûm olmamak veya başvuru tarihinde hakkında soruşturma, kamu davası ya da şahsi bir ceza davası açılmamış olmak, yaptırılacak güvenlik soruşturmasının olumlu sonuçlanması; 12. Bu programa alınacak 135 öğrencinin 3'ü yukarıda anılan okulların okul birincisi kontenjanına girenler arasından puan ve tercih sırasına göre seçilecektir. 13. Bu programı tercih edecek öğrenciler Nüfus Müdürlüğü'nden alacakları 1 (bir) suret vukuatlı Nüfus Kayıt Örneğini (kendisi, annesi, babası ve kardeşlerini kapsayacak şekilde) programı kazandığı ilan edildikten sonra hemen "GATA Hemşirelik Yüksekokulu Müdürlüğü Hrk. Eğt. Ks. A.İlgine 06010 ETLİK/ANKARA" adresine şahsen veya PTT kanalıyla gönderilecektir. (Not: Nüfus Kayıt Örneğiyle beraber adaya ait 2 adet vesikalık fotoğraf gönderilir. Fotoğraflar kayıt kabul belgelerine getirilecek olan fotoğraflarla aynı olmalıdır, irtibat tel:0.312.304.3909-39.27) GATA Hemşirelik Yüksekokulu'na girmeye hak kazanan adaylar, "Sivil Statüde Hemşire" olarak yetiştirilecektir. Bu programa yerleştirilen öğrencilerden giriş koşullarına uymayan öğrencilerin GATA Hemşirelik Yüksekokulu'na kayıtları yapılamaz. Sağlık Muayenesi, Beden Yeterliliği veya Mülakat sınavını kazanmadığı, giriş koşullarına uymadığı için veya başka bir sebeple GATA Hemşirelik Yüksekokulu'na kaydı yapılamayan öğrenciler, bir sonraki tercihlerine yerleşip yerleşmeyeceklerine ilişkin durumlarını ÖSYM Başkanlığından öğrenebileceklerdir. NOT 1: * Bu programa Ek Kontenjanla kayıt yapılamaz. NOT 2: ÖSYS sonuçlarının açıklanmasıyla birlikte HYO'ya yerleştirilen tüm adaylara hazırlanması gereken evrakları içeren dosya adreslerine posta ile gönderilecektir. Ancak evrakların gelmesini beklemek isteyen adaylar internetten www.gata.edu.tr. sayfasına girip Hemşirelik Yüksek Okulu Öğrenci Kayıt kabul bölümündeki gerekli evrakları buradan indirerek hazırlayıp, WEB sayfasında belirtilen tarihte Kayıt- Kabul Komisyonuna başvurarak işlemlerini başlatacaktır.
- Bk. 160. Bu programa başvurabilmek için yükseköğretim kurumunun aradığı bütün koşullara ek olarak; TC vatandaşı olmak; boyu erkek öğrencilerde 1,60 m'den, kız öğrencilerde 1,55 m'den kısa olmamak; boy uzunluğunun santimetre olarak ifade edilen değerinin son iki rakamından en çok 5 fazla veya 15 noksan kilo ağırlıkta olmak; dilinde kekemelik, pelteklik, tutukluk bulunmamak; yapılacak mülakat ve beden eğitimi sınavında başarılı olmak; sağlık durumunun denizcilığe elverişli olduğunu, renk körlüğü ve şaşılık bulunmadığını, her iki kulağının arızasız olduğunu ve Yakın Doğu Üniversitesi Denizcilik Fakültesince öngörülen diğer sağlık koşullarına uygunluğunu kayıt yaptıracak öğrenci adaylarının normal sağlık raporu yerine Hudut ve Sahiller Sağlık Genel Müdürlüğü'nden "Gemiadamı Sağlık Yoklama Belgesi" ile belgelemek gerekir.
- Bk. 168. Bu programa başvurabilmek için Yükseköğretim Kurumu'nun aradığı bütün koşullara ek olarak; T.C vatandaşı olmak, 01 Ocak 2013 tarihi itibarı ile 23 yaşından gün almamış olmak, dilinde kekemelik, pelteklik, tutukluk bulunmamak; sağlık durumunun denizcilığe elverişli olduğunu, renk körlüğü ve şaşılık bulunmadığını, her iki kulağının sağlam olduğunu, kayıt yaptıracak öğrenci adaylarının normal sağlık raporu yerine Hudut ve Sahiller Sağlık Genel Müdürlüğü'nden "Gemiadamı Sağlık Yoklama Belgesi" ibaresi taşıyan sağlık raporu almış ve yapılacak mülakat ile beden eğitimi sınavında başarılı olmak gerekir. Adayın almış olduğu "Gemiadamı Olur" ibaresi taşıyan sağlık raporunu yapılacak olan mülakat ve beden eğitimi sınavından önce sınav komisyonuna teslim etmesi gerekir. Bu programa girmeye hak kazananlardan yaptırılacak soruşturmada; 31.07.2002 tarih ve 24832 sayılı Resmî Gazetede yayımlanan Gemiadamları Yönetmeliği'nin Gemiadamı olabilmek koşulları ile ilgili Madde 50- d, e, f'de yer alan yasal koşulları sağlamaları aranacaktır. Bu programa kayıt olan öğrenciler, mesleğin gerektirdiği uygun üniformayı giymek zorundadırlar. İlk yıla ait üniformalar Kurucu Vakfımızca verilecek olup, ikinci yıldan itibaren öğrenci tarafından temin edilecektir.
- Bk. 195. Bu programa başvurabilmek için yükseköğretim kurumunun belirlediği ön koşullara ek olarak; TC vatandaşı olmak, kayıt yaptıracak öğrenci adaylarının normal sağlık raporu yerine Hudut ve Sahiller Sağlık Genel Müdürlüğü'nden "Gemiadamı Sağlık Yoklama Belgesi" almış olmak gerekir.
- Bk. 233. Bu programa alınacak öğrencilerin, Üniversitelerin Tıp Fakültelerinden, sürücü belgesi almaya engel olmayan bir beden yapısı ve ruh sağlığına sahip olduklarını belgeleyen rapor almaları; program gereği 2. sınıfta araç kullanmalarının zorunlu olması sebebiyle kayıt tarihinde 17 yaşını tamamlamış olmaları; erkek öğrencilerde 1.65 m'den, kız öğrencilerde 1.60 m'den kısa olmamak, boy uzunluğunun santimetre olarak ifade edilen değerinin son iki rakamından en çok 5 fazla veya 15 noksan kilo ağırlığında olmak; kurtarma ve taşıma işlerinde iki kişilik bir ekipte çalışırken sedyedeki bir hastayı ekip arkadaşı ile birlikte taşıyabilecek beden ve fizik yeterliliğine sahip olmaları gerekmektedir.
- Bk. 256. Bu programa başvurabilmek için yükseköğretim kurumunun aradığı bütün koşullara ek olarak; 1 Ocak 2013 tarihi itibarıyla 23 yaşından gün almamış olmak, boyu erkek ve kız öğrencilerde 1,65m'den az olmamak, boy uzunluğunun santimetre olarak ifade edilen değerinin son iki rakamından en çok 5 fazla veya 15 noksan kilo ağırlıkta olmak; dilinde kekemelik, pelteklik, tutukluk bulunmamak; ön kayıta yapılacak mülakat ve beden eğitimi sınavında başarılı olmak; sağlık durumunun denizcilığe elverişli olduğunu, renk körlüğü ve şaşılık bulunmadığını, her iki kulağının arızasız olduğunu, normal sağlık raporu yerine Hudut ve Sahiller Sağlık Genel Müdürlüğü'nden "Gemiadamı Sağlık Yoklama Belgesi" ibaresi taşıyan sağlık raporu alarak kesin kayıta belgelemek gerekir. Öğrencilerin 31.07.2012 tarih ve 24832 sayılı Resmî Gazete'de yayımlanan Gemiadamları Yönetmeliği'nin Gemiadamı olabilmek koşulları ile ilgili Madde 50-d, e, f'de yer alan yasal koşulları sağlamaları gerekmektedir. İTÜ Denizcilik Fakültesi, İstanbul Teknik Üniversitesi'ne bağlı İngilizce Hazırlık Sınıfı hariç üniformalı bir fakültedir.
- Bk. 278. Bu programa başvurabilmek için Yükseköğretim Kurumunun aradığı bütün koşullara ek olarak; 1 Ocak 2013 tarihi itibarıyla 22 yaşından gün almamış olmak (tashih yaşı kabul edilmez); evli veya dul olmamak; reşit olmayanlar için veli göstermek; boyu erkek öğrencilerde 1,65 m'den kız öğrencilerde 1,55 m'den kısa olmamak; boy uzunluğunun santimetre olarak ifade edilen değerinin son iki rakamından en çok 5 fazla veya 15 noksan kilogram ağırlıkta olmak; dilinde kekemelik, pelteklik, tutukluk bulunmamak; ön kayıta yapılacak mülakat ve beden eğitimi sınavında (Beden yeterlilik ve mülakat sınavı tarihleri kurumun wep sitesinde duyurulacak olup ayrıca başka bir bildirim yapılmayacaktır.) başarılı olmak; sağlık durumunun denizcilığe uygun olduğunu, renk körlüğü ve şaşılık bulunmadığını, her iki kulağının arızasız olduğunu; kayıt yaptıracak öğrenci adaylarının normal sağlık raporu yerine Hudut ve Sahiller Sağlık Genel Müdürlüğü'nden "Gemiadamı Sağlık Yoklama Belgesi" ibaresini taşıyan sağlık raporu ile belgelemek gerekmektedir. Bu programa girmeye hak kazananlardan adli sicil kaydı sorgulaması istenecektir. Eğitim-öğretim süresince öğrenciler denizcilik üniforması giymek zorundadır. Üniforma temini öğrenciye aittir. Yazlık Üniforma giyildiğinde vücudunun görünür yerlerinde dövme bulunmaması gerekmektedir.
- Bk. 294. Bu programa alınacak öğrencilerin yüzme, dalma, can kurtarma ve denize dayanıklı olma durumlarına engel teşkil edecek herhangi bir sağlık sorunları olmadığını, kayıt yaptıracak öğrenci adaylarının normal sağlık raporu yerine Hudut ve Sahiller Sağlık Genel

- Müdürliğünden "Gemi adamı Sağlık Yoklama Belgesi" ile belgelenmeleri gerekir. Ayrıca bu programa başvurabilmek için yükseköğretim kurumunun aradığı bütün koşullara ek olarak; kayıt yapıldığı yılın 1 Temmuz tarihi itibarıyla 21 yaşından gün almamış olmak (tashih yaşı kabul edilmez); reşit olmayanlar için veli göstermek; boyu erkek öğrencilerde 166 cm'den, kız öğrencilerde ise 160 cm'den az olmamak; boy uzunluğunun santimetre olarak ifade edilen değerinin son iki rakamından en çok 5 kg fazla veya 15 kg noksan ağırlıkta olmak; mülakat ve beden yeterliliği sınavlarında başarılı olmak gerekir. Öğrenciler üniforma giymek zorundadırlar. Üniformalarının temini öğrencilere aittir.
- Bk. 712. Adayların bu programı tercih edebilmeleri için, YGS puan türlerinin en az birinden, 140.000 ve daha yukarı puan almış olmaları gerekmektedir.
- Bk. 722. Bu programa başvurabilmek için; TC vatandaşı olmak, boy uzunluğu erkekler adaylarda 1,65 m'den, kız adaylarda 1,60 m'den kısa olmamak, boy uzunluğunun "cm" olarak ifade edilen değerinin son iki rakamından en çok 5 kilo fazla veya 15 kilo noksan olmak, dilinde kekemelik, pelteklik, tutukluk bulunmamak, yapılacak mülakat ve beden eğitimi sınavında başarılı olmak, tutum ve davranışları ile yasadışı siyasi, yıkıcı, irticai, bölücü, ideolojik görüşleri benimsememiş bu gibi faaliyetlerde bulunmamış ve başvuru tarihinde hakkında soruşturma ya da kamu davası ile bahsi bir ceza davası açılmamış olması, yapılacak arşiv araştırmalarının olumlu sonuçlanması ve kayıt yapacak öğrenci adaylarının sağlık durumunun denizcilğe elverişli olduğunu normal sağlık raporu yerine Hudut ve Sahiller Sağlık Genel Müdürlüğü'nden "Gemiadamı Sağlık Yoklama Belgesi" ibaresi taşıyan sağlık raporu ile kesin kayıta belgelenmeleri gerekmektedir.
- Bk. 747. Bu programı tercih edebilmek için adayların ilgili yerleştirme puanının en az 400 olması gerekmektedir.
- Bk. 748. Bu programı tercih edebilmek için adayların ilgili yerleştirme puanının en az 440 olması gerekmektedir.
- Bk. 749. Bu programı tercih edebilmek için öğrencilerin TM-2 puanının en az 280 ve ilgili yerleştirme puanının ise en az 325 olması gerekmektedir.
- Bk. 750. Bu programı tercih edebilmek için adayların ilgili yerleştirme puanının en az 296 olması gerekmektedir.
- Bk. 751. Bu programı tercih edebilmek için öğrencilerin ilgili puanının en az 280 ve ilgili yerleştirme puanının ise en az 325 olması gerekmektedir.
- Bk. 752. Bu programı tercih edebilmek için adayların ilgili yerleştirme puanının en az 260 olması gerekmektedir.
- Bk. 761. Bu programa başvurabilmek için Yükseköğretim Kurumunun aradığı bütün şartlara ek olarak T.C. uyruklu olmak, 1 Ocak 2013 tarihi itibarıyla 22 yaşından gün almamış olmak, reşit olmayanlar için veli göstermek, bayanlarda 160-180 cm arası boya, erkeklerde 170-190 cm arası boya sahip olmak, boy ile kilo arasında uygun orantıya sahip olmak, Meslek Yüksekokulunun yönlendireceği sağlık kurumlarından, sağlık durumunun uçuşa uygun olduğuna dair rapor almak, vücudunun görünür bir yerinde dövme, iz, leke, piercing vb. bulunmamak, dilinde kekemelik, pelteklik, tutukluk bulunmamak, Meslek Yüksekokulunun belirleyeceği kurum/kuruluşlarla yapılacak psikolojik testler ve mülakatlardan olumsuz not almamak gerekmektedir. Bu programa girmeye hak kazananlardan adli sicil kaydı ve adli sicil arşivi kaydı sorgulaması istenecektir. Taksirli trafik suçları hariç adli sicil kaydı bulunanların kesin kayıtları yapılmayacaktır. Sosyal Bilimler Meslek Yüksekokulu ile Türk Hava Yolları (THY) arasında imzalanan protokol ile THY'ye başvuru tarihinde gerekli kriterleri taşımaları halinde, THY AO bir takvim yılında 100 Sosyal Bilimler Meslek Yüksekokulu Sivil Havacılık Kabin Hizmetleri Programı mezununu istihdam etmeyi taahhüt etmiştir. Protokolle belirtilen istihdam taahhüdünün geçerli olabilmesi için THY'ye başvuru tarihinde T.C. uyruklu olmak, THY AO veya belirleyeceği kurum/kuruluşlar tarafından yapılacak İngilizce sınav ve mülakatların her birinden minimum 60 puan almak, THY AO veya belirleyeceği kurum/kuruluşlarca yapılacak mülakatlardan minimum 60 puan almak, THY AO veya belirleyeceği kurum/kuruluşlar tarafından yapılacak psikolojik testler ve mülakatlardan olumsuz not almamak, THY AO'nun öngördüğü ilde ikamet etmeyi kabul etmek, adli sicil kaydı veya adli sicil arşivi kaydı bulunmamak (taksirli trafik suçları hariç), bayanlarda; 160 cm-180 cm arası boya, erkeklerde; 170-190 cm arası boya sahip olmak ve boy ile kilo arasında uygun orantıya sahip olmak, sağlık durumu uçuşa müsait olmak (THY AO'nun yönlendireceği sağlık kurumlarından sağlık durumunun uçuşa uygun olduğuna dair rapor almak), vücudunun görünür yerinde dövme, iz, leke, piercing vb. bulunmamak, daha önce THY AO ve/veya diğer kurum/kuruluşlardan disiplinsizlik, yüz kızartıcı suçlar ve eylemler, sicil yetersizliği veya sağlık nedeniyle ayrılmamış olmak, işe giriş tarihi itibarıyla 18-25 yaş arasında olmak şartlarının sağlanması gerekmektedir.
- Bk. 762. Bu programa başvurabilmek için Yükseköğretim Kurumunun aradığı bütün şartlara ek olarak 1 Ocak 2013 tarihi itibarıyla 22 yaşından gün almamış olmak; reşit olmayanlar için veli göstermek; erkek öğrenciler için boyu 170-190 cm, kız öğrenciler için 160-180 cm arasında olmak, ağırlığı, boy uzunluğunun santimetre olarak ifade edilen değerinin son iki rakamından en çok 5 kilogram fazla veya 15 kilogram noksan ağırlıkta olmak; uçuş yapmasını engelleyecek fiziksel ya da ruhsal rahatsızlığı olmamak; Sivil Havacılık Genel Müdürlüğü'nün yetkilendirmiş olduğu hastanelerden uçuşa uygunluk raporu almak; vücudunun herhangi bir görünür yerinde dövme, iz, leke, piercing vb. bulunmamak; dilinde kekemelik, pelteklik, tutukluk bulunmamak; ön kayıta üniversitenin belirleyeceği kurum/kuruluşlarla yapılacak psikolojik, algı-karar verme yetisini ölçmeye yönelik testler ve mülakattan olumsuz not almamak gerekmektedir. Bu programda uygulamaya yönelik bazı dersler ve stajlar özel ve resmi havacılık kuruluşlarının tesislerinde yapıldığından, bu programa girmeye hak kazananlardan adli sicil kaydı ve adli sicil arşivi kaydı sorgulaması istenecektir. Taksirli trafik suçları hariç adli sicil kaydı bulunanların kesin kayıtları yapılmayacaktır.
- Bk. 766. Bu programa okul kodu 011358 İsmail Safa Özler Anadolu Lisesi, 061424 Ankara Anadolu Lisesi, 061432 Çankaya Anadolu Lisesi, 063888 Hacı Ömer Tarman Anadolu Lisesi, 063644 Kalaba Anadolu Lisesi, 070683 Metin-Nuran Çakallıklı Anadolu Lisesi, 102256 Celal Toraman Anadolu Lisesi, 102248 Fatma-Emin Kutvar Anadolu Lisesi, 170297 Vahit Tuna Anadolu Lisesi, 342365 Bahçelievler Anadolu Lisesi, 340501 Kabataş Erkek Lisesi, 344012 Tayfun Topçu Anadolu Lisesi, 342324 Çağaloğlu Anadolu Lisesi, 342284 İstanbul Lisesi, 349364 Gaziosmanpaşa Anadolu Lisesi, 345921 Kağıthane Anadolu Lisesi, 342373 Kartal Anadolu Lisesi, 342357 Üsküdar Ahmet Keleşoğlu Anadolu Lisesi, 350984 Bornova Anadolu Lisesi, 351007 Bornova Yunus Emre Anadolu Lisesi, 353073 İzmir Anadolu Lisesi, 350213 İzmir Kız Lisesi, 350076 Atatürk Lisesi, 354783 Menemen Anadolu Lisesi, 381545 Sema Yazar Anadolu Lisesi, 411555 Gölcük Atatürk Anadolu Lisesi, 422125 Selçuklu Dolapoğlu Anadolu Lisesi, 481215 Bodrum Anadolu Lisesi, 551264 Tülay Başaran Anadolu Lisesi, 354904 Sivas Selçuk Anadolu Lisesi, 770159 Şehit Osman Altınkuyu Anadolu Lisesi, 341806 Özel Sanki Georg Avusturya Lisesi, 341733 Özel Alman Lisesi, 345484 Özel Avrupa Koleji, 345402 ALEV Lisesi, 356824 Özel TAKEV Anadolu Lisesi, 356832 Özel TAKEV Fen Lisesi olan adaylar yerleştirilecektir. Okul Kodu bu kodlar içinde bulunmayan adaylar, bu programı tercih etseler bile programa yerleştirilmeyeceklerdir.
- Bk. 773. Adayların bu programı tercih edebilmeleri için, YGS puan türlerinin en az birinden, 140.000 ve daha yukarı puan almış olmaları gerekmektedir (Bu programa kendi alanında sınavsız geçiş hakkı bulunanlarda, YGS puan türlerinin en az birinden 140.000 ve daha yukarı puan almış olma şartı aranmaz.).
- Bk. 790. Bu programa sadece K.K.T.C. uyruklu adaylar başvurabilecektir.
- Bk. 792. Bu programa sadece T.C. uyruklu adaylar başvurabilecektir.
- Bk. 794. Adayların bu programı tercih edebilmeleri için, YGS puan türlerinin en az birinden 140 ve daha yukarı puan almış olmaları gerekmektedir. Bu programda dersler internete dayalı olarak Açıköğretim yöntemi ile yürütülecektir. Ayrıca kayıtlarda internet üzerinden online olarak yapılacaktır. Programa kayıt yaptıran öğrencilerin internete erişimli bir kişisel bilgisayarını kullanma olanağına sahip olmaları gerekmektedir. Bu programa kayıt yaptıran öğrencilerden e-kitap vb. materyal hizmetleri karşılığında her öğretim döneminde Öğrenci Katkı Payı ücretine ilave olarak ücret alınır. Her eğitim-öğretim yılında öğrencilerin ödeyecekleri dönemlik materyal hizmeti ücreti 325,00-TL olarak belirlenmiştir. Programın Güz ve Bahar Dönem Sonu Sınavları İstanbul Üniversitesi'nin kampüslerinde ve belirleyeceği sınav merkezlerinde yapılacaktır.
- Bk. 803. Bu programa kayıt olmak için T.C. uyruklu olmak, reşit olmayanlar için veli göstermek, 1 Ocak 2013 tarihi itibarıyla 22 yaşından gün almamış olmak, bayan adaylar; 160-180 cm boy aralığında, erkek adaylar; 170-190 cm boy aralığında olmak, boy-kilo arasında aşırı farklılık bulunmamak, vücudun görünür yerlerinde dövme, iz, yara, piercing vb. bulunmamak, dilinde kekemelik, pelteklik, tutukluk bulunmamak, taksirli trafik suçu hariç, adli sicil kaydı bulunmamak ve Sivil Havacılık Genel Müdürlüğü (SHGM)'nce yetkilendirilen havacılık tıp merkezleri tarafından düzenlenmiş geçerli sağlık sertifikası sahibi olmak ve sağlık sertifikasında, kabin görevlisi olarak uçuşasına engel kısıtlama bulunmadığını belirten sağlık raporu sahibi olmak gerekmektedir. Sağlık muayenesi sonucunda öğrencinin kabin görevliliğine elverişsiz olması durumunda ilgili bölüme kaydı yapılmayacaktır.
- Bk. 804. Yüksekokulumuz, T.C. Ulaştırma, Denizcilik ve Haberleşme Bakanlığı Sivil Havacılık Genel Müdürlüğü tarafından 09.03.2011 tarihli ve TR-Balloon/01 sayılı lisans ile uçuş eğitim organizasyonu olarak Balon Hususi Pilot Lisans Eğitimi ve Balon Ticari Pilot Lisans

Eđitimi vermek üzere yetkilendirilmiřtir. Bu programa yerleřen öđrenciler 18 Eylül 2011 tarihli, 28058 sayılı resmi gazetede yayımlanmıř olan Kapadokya Meslek Yüksekokulu Balon Pilotluđu Programı Eđitim-Öđretim ve Sınav Yönetmeliđi hükümlerine tabi olacaklardır. Programı tercih edecek öđrencilerin ilgili yönetmeliđi dikkatle incelemesi gerekmektedir. Programın teorik derslerinin yanında toplamda 100 saatlik balon uçuř derslerini başarıyla tamamlayan öđrenciler eđitim sonunda ticari balon pilotu (CPL-B) lisansını almaya hak kazanırlar. Bu programa başvurabilmek için, I. Kayıt tarihi itibarıyla 18 yařından küçük olmamak, II. 12.04.1991 tarihli ve 3713 sayılı Terörle Mücadele Kanununda yer alan suçlardan, 01.03.1926 tarihli ve 765 sayılı mülga Türk Ceza Kanunu, 26.09.2004 tarihli ve 5237 sayılı Türk Ceza Kanunu veya diđer kanunlar uyarınca basit veya nitelikli zimmet, irtikap, rüşvet, hırsızlık, dolandırıcılık, sahtecilik, inancı kötüye kullanma, hileli iflas gibi yüz kızartıcı suçlar ile istimal ve istihlak kaçakçılıđı dışında kalan kaçakçılık suçlarından, resmi ihale ve alım satımlara fesat karıřtırma, kara para aklama veya devletin şahsiyetine karřı işlenen suçlardan, devlet sırlarını açığa vurma, devletin egemenlik alametlerine ve organlarının saygınlığına karřı suçlardan, devletin güvenliğine karřı suçlardan, anayasal düzene ve bu düzene işleyişine karřı suçlardan, milli savunmaya karřı suçlardan, devlet sırlarına karřı suçlar ile casusluk, yabancı devletlerle olan ilişkilere karřı suçlardan, 765 sayılı mülga Türk Ceza Kanununun 384 üncü maddesinde yer alan nakliye ve muhabere vasıtaları aleyhindeki suçlar ve 5237 sayılı Türk Ceza Kanununun 223 üncü maddesinde yer alan ulaşım araçlarının kaçırılması veya alıkonulması suçlarından veya 10.7.1953 tarihli ve 6136 sayılı Ateřli Silahlar ve Bıçaklar ile Diđer Aletler Hakkındaki Kanuna muhalefetten hüküm giymemiř olmak, III. T.C. Ulaştırma, Denizcilik ve Haberleřme Bakanlığı Sivil Havacılık Genel Müdürlüđü tarafından yetkilendirilmiř sađlık kuruluşlarından 1. veya 2. sınıf sađlık raporuna sahip olmak gereklidir. Eđitim SHGM tarafından yayımlanan Balon Pilotluđu Lisanslandırma Esasları Talimatı (SHT – 1 E ve revizyonları) uyarınca yapılacak olup öđrenciler eđitim başlangıcından itibaren bu talimat hükümlerine tabi olacaklardır. Bu programda eđitim ücretlidir. Balon Pilotluđu programı eđitim ücreti iki yıl için toplam KDV dâhil 30.000 TL'dir. Eđitim ücreti birinci yıl 17.500 TL, ikinci

yıl için 12.500 TL olarak tahsil edilir. İlk kayıta ilgili yıla ait ücretin tamamı peřin olarak ödenir. Kayıt esnasında yüksekokulun belirlediđi banka veya bankalar aracılıđıyla uzun vadeli ödeme imkânları da sunulmaktadır. Kayıt olan öđrencinin eđitime devam etmemesi durumunda yıllık eđitim ücreti eksiksiz olarak tahsil edilecektir. Normal eđitim süresinde öğrenimini tamamlayamamıř öđrenciler her yıl mütevellî heyetinin ders saat/kredi için belirleyeceđi ücreti ödemekle yükümlü olacaklardır. Yüksekokulun ÖSYS kılavuzu ile ilan ettiđi kontenjanlara verdiđi giriş bursları öğrenim ücretiyle sınırlı olup barınma, beslenme, ulaşım, kitap, donanım ve benzeri konuları kapsamaz. Programda giriş bursu hariç burs veya indirim uygulaması bulunmamaktadır. Öđrenci başarılı olduđu ve disiplin cezası almadıđı sürece bursu devam eder. Söz konusu burs karřılıksızdır. Bursluluk kořulları Meslek Yüksekokulu "Burs ve Sosyal Yardım Yönergesi" hükümlerince belirlenir.

Bk. 840. Bu programı tercih edebilmek için adayların ilgili yerleřtirme puanının en az 270 olması gerekmektedir.

Bk. 844. 1 Ocak 2013 tarihi itibarıyla 21 yařından gün almamıř olmak, bayanlarda 160-180 cm arası, erkeklerde 170-190 cm arası boy ölçülerine sahip olmak, BIM: kg/m (kiřinin ađırlıđı/boy uzunluđu) vücut kitle indeksinin yukarıda verilen formüle göre hesaplanıp çıkan deđerin 17-25 deđerleri arasında olması, ayak ucunda durulduđunda kol uzunluđunun minimum 215 cm. olması, vücudunun herhangi bir görünen yerinde dövme, iz, leke, piercing vb. bulunmamak, dilinde kekemelik, pelteklik, tutukluk bulunmamak, ön deđerlendirmede Yüksekokulunun belirleyeceđi kurum/kuruluşlarla yapılacak psikolojik testler ve mülâkatlardan olumsuz not almamak gerekmektedir. Taksirli trafik suçları hariç adli sicil kaydı bulunmamak, uçuř yapmasını engelleyecek fiziksel veya ruhsak rahatsızlıđı olmamak, kalp, akciđer, fonksiyonlar ve merkezi sinir sisteminin normal olması, iřitme bozukluđu olmaması, gözlüklü ya da gözlüksüz görme yeteneđi 6/9 olmak. Yüksekokulunun yönetireceđi sađlık kurumlarından sađlık durumunun uçuřa uygun olduđuna dair rapor almak gerekir.

Tablo 3A, Tablo 3B ve Tablo 4'te Yer Alan Yükseköğretim Programlarının Koşul ve Açıklamaları (2. Kısım)

Yükseköğretim programları ile ilgili bazı özel koşul ve açıklamalara bu kılavuzda özet olarak yer verilmiştir. Adaylar, öğretim sırasında ödenecek olan ücretler, harçlar, burslar, burs devam koşulları, barınma, zorunlu hizmet vb. bilgileri ilgili Üniversitelerden edinebileceklerdir. Adayların, tercihlerini belirlemeden önce tercih etmek istedikleri programların bulunduğu üniversitelerin İnternet sayfasında yer alan bilgileri dikkatle incelemeleri, koşullarla ilgili üniversitelerden ayrıntılı bilgi almaları yararlarına olacaktır. Bu koşulların uygulanması ile ilgili ÖSYM'nin sorumluluğu bulunmamaktadır.

Tablo 3A, Tablo 3B ve Tablo 4'te Yer Alan Yükseköğretim Programlarının Koşul ve Açıklamaları 2 kısım halinde düzenlenmiştir. 1. Kısım'da yer alan koşullar, adayların Aday İşlemleri Sisteminde bulunan bilgileri doğrultusunda bilgisayar tarafından kısmen veya tamamen kontrol edilerek (yaş, uyruk, cinsiyet vb.) yerleştirme işlemi yapılacaktır. 2. Kısım'da yer alan koşullar yerleştirme işleminde ÖSYM tarafından dikkate alınmayacak koşullardır. Bu koşulların uygulanması ilgili kurumlar tarafından gerçekleştirilmektedir. Bu koşulların uygulanmasında ÖSYM'nin sorumluluğu bulunmaz.

- Bk. 2. 2012-2013 öğretim yılında ikinci öğretim öğrencilerinin ödedikleri öğrenim ücretleri tablo halinde bu kılavuzun ileri sayfalarında yer almaktadır.
- Bk. 3. Zorunlu hazırlık sınıfı dahil olmak üzere verilecek olan burslarda, Tam Burslu: öğrenim ücretinin tamamını; %75 Burslu: öğrenim ücretinin dörtte üçünü; %50 Burslu: öğrenim ücretinin yarısını ve %25 Burslu: öğrenim ücretinin dörtte birini kapsamakta olup, öğrenciler öğrenim ücretinin geri kalan bölümünü ödeyecektir (İsteğe bağlı hazırlık sınıfları hariç).
- Bk. 4. İsteyen öğrencilere kontenjan dahilinde (bazı üniversiteler için kontenjana bağlı olmaksızın) bir yıl süreli yabancı dil hazırlık programı uygulanır. Hazırlık programı süresi, öğretim süresi sütununda gösterilen yıllara dahil değildir.
- Bk. 5. Öğrenciler öğrenimlerini Ankara ili, Çubuk ilçesi Gazi Üniversitesi Çubuk Yerleşkesinde sürdürecektir.
- Bk. 8. Orta Doğu Teknik Üniversitesi (ODTÜ) Kuzey Kıbrıs Kampusu, Kuzey Kıbrıs Türk Cumhuriyetinin Güzelyurt kentinde kurulu yerleşkede, bütünüyle ODTÜ Rektörlüğü, ODTÜ Senatosu ve ODTÜ Yönetim Kuruluna bağlı bir yapı içinde eğitim öğretim vermektedir (www.kkk.odtu.edu.tr). Öğrenciler, ODTÜ Senatosu'nun belirlediği koşullarda, öğrenimlerinin bir kısmını ODTÜ Ankara merkez kampusunda alabilirler. TC ve KKTC uyruklu adaylar ODTÜ Kuzey Kıbrıs Kampusunun burslu ve bursuz bütün programlarına, KKTC vatandaşları kontenjanlarına ise sadece KKTC vatandaşlığına sahip olan adaylar başvurabilir. ODTÜ Kuzey Kıbrıs Kampusunda öğrenim ücretlidir. 2013-2014 eğitim öğretim yılında belirlenmiş olan yıllık öğrenim ücreti, TC uyruklular için 14.500 TL, KKTC uyruklular için 12.000 TL'dir. KKTC uyrukluların öğrenim ücreti, ODTÜ kampuslarında (Ankara, Kuzey Kıbrıs, Erdemli) kadrolu ve tam zamanlı personelin görevleri devam ettiği sürece çocukları ve ODTÜ Kuzey Kıbrıs Kampusu programlarına kayıtlı kardeşler (biri hariç) için de uygulanır. Öğrenim ücretleri KDV'den muafır. Güz ve Bahar dönemlerinde iki eşit taksitte ödenecek öğrenim ücretinde önümüzdeki yıllarda bir artışın söz konusu olması durumunda, eski öğrenciler için bu artış bir önceki yıla göre KKTC Tüketici Fiyatları Endeksindeki (TÜFE) artış ile sınırlı olacaktır. Tam Burslu programlara yerleştirilen öğrenciler öğrenim ücretinden muafır. %50 Burslu programlara yerleştirilen öğrenciler öğrenim ücretinin yarısını, %25 Burslu programlara yerleştirilen öğrenciler öğrenim ücretinin 3/4'ünü öderler. Karşılıksız olan bu burslar, akademik başarı düzeyine bakılmaksızın, İngilizce Hazırlık Programında geçirilecek bir yıl ile lisans programında geçirilecek en fazla beş yılı kapsar. ODTÜ Senatosu'nun belirleyeceği koşulları sağlayan burslu öğrencilerin burs koşulları İngilizce Hazırlık Okulunda bir dönem daha devam edebilir. Yaz Okulu ayrıca ücrete tabidir. Burslu öğrenciler Yaz Okulunda kısıtlı sayıda dersi tabi oldukları burs koşulları kapsamında alabilirler. Burslu ve Bursuz tüm öğrenciler her yıl Güz dönemi kayıtları öncesinde "Sağlık Katkı Payı" öderler. 2013-2014 eğitim öğretim yılı için katkı payı 60 TL olarak belirlenmiştir. ODTÜ Kuzey Kıbrıs Kampusu'na kayıt yaptıran tüm öğrenciler, yurtlarla ilgili disiplin cezası alınmadığı müddetçe, ilk iki yıllarında Kampus yurtlarında konaklama garantisi verilmektedir. Yurt tipi ve ücretleri için www.kkk.odtu.edu.tr internet adresine bakınız. ODTÜ Kuzey Kıbrıs Kampusu kontenjanlarına yerleştirilen öğrencilerden yerleştirildiği programla ilgili MF puan türlerindeki sınav başarı sıralamasında ilk 35.000, TM puan türlerindeki sınav başarı sıralamasında ilk 25.000, DİL puan türündeki sınav başarı sıralamasında ilk 4.000, YGS puan türündeki sınav başarı sıralamasında ilk 60.000 içine giren öğrencilerin tümü dört kişilik odalarda ücretsiz yurt hakkına sahip olacaktır ve sıralamasız olarak yurtlara yerleştirilecektir. Yurt bursları karşılıksız olup, akademik başarıya bakılmaksızın, disiplin cezası alınmadığı müddetçe İngilizce Hazırlık Programında geçirilecek bir yıl ile lisans programında geçirilecek en fazla beş yılı kapsar. ODTÜ Senatosu'nun belirleyeceği koşulları sağlayan burslu öğrencilerin burs koşulları İngilizce Hazırlık Okulunda bir dönem daha devam edebilir. Lisans eğitimlerinde üniversite tarafından belirlenen başarı ölçütlerini sağlayan burslu ve bursuz tüm öğrenciler ayda 450-650 TL arasında değişen Akademik Başarı Bursu verilmektedir. Ayrıca, maddi olanakları kısıtlı başarılı öğrencilere, ODTÜ Kuzey Kıbrıs Kampusu Burs ve Yardım Fonu aracılığıyla kitap, gereksinim, yolluk ve benzeri maddi destek bursları verilebilmektedir. TC uyruklu öğrenciler, Yüksek Öğrenim Kredi ve Yurtlar Kurumu'nun burs ve kredi olanaklarından yararlanabilmektedir.
- Bk. 9. Anadolu Ü.: Bu programa alınan öğrencilerden her öğretim yılında sınav, kitap, basılı malzeme ve eğitim-öğretim hizmetleri karşılığında öğretim gideri alınır. Öğretim gideri olarak alınacak bedeller Üniversitenin web sitesinden öğrenilebilir.
- Atatürk Ü.: Bu programda dersler internete dayalı olarak açıköğretim sistemi ile yürütülecektir. Kayıtlar internet üzerinden online olarak yapılacaktır. Programa kayıt yaptıran öğrencilerin internete erişimli bir kişisel bilgisayarı kullanma olanağına sahip olmaları gerekmektedir. Bu programa kayıt yaptıran öğrencilerden eğitim-öğretim hizmetleri, e-kitap ve sınav hizmetleri karşılığında her öğretim döneminde Öğrenci Katkı Payı ücretine ilave olarak öğretim gideri alınır. Öğretim gideri olarak alınacak bedeller Üniversitenin web sitesinden öğrenilebilir. Bu programda sınavlar merkezli sınav uygulaması kapsamında Fakültenin belirleyeceği il merkezlerinde yapılır.
- Bk. 11. 6197 sayılı Eczacılar ve Eczaneler Hakkında Kanun ve bu Kanuna ilişkin yönetmelik hükümleri uyarınca iki gözü görmeyen ve mesleğini icra edebilmesi için mesleğini yapmasına mani işleyemez bir hastalığı bulunanlar eczacılık mesleğini yapamaz.
- Bk. 12. Bu programa alınacak öğrenciler 3 ay süreli zorunlu uygulama yapacaklardır.
- Bk. 14. Bu programda başarılı olabilmek için elleri ve parmakları ustalıkla kullanabilme önemlidir.
- Bk. 15. Bir yıl süreli zorunlu İngilizce Hazırlık Programı uygulanır. Hazırlık sınıfı, öğretim süresi sütununda gösterilen yıllara dahil değildir. İngilizce yeterlik sınavını başarıyla doğrudan birinci sınıfa alınırlar. Öğrencilere, "Yükseköğretim Kurumlarında Yabancı Dil Öğretimi ve Yabancı Dille Öğretim Yapılmasında Uyulacak Esaslara İlişkin Yönetmelik" hükümleri uygulanır.
- Bk. 17. Bu programın hazırlık sınıfında başarısız olan öğrenciler, aynı adı taşıyan ve öğretim dili Türkçe olan programlara Yükseköğretim Yürütme Kurulu'nun belirlediği kurallara göre ÖSYM'ce yerleştirilebilirler.
- Bk. 18. Bahçeşehir Üniversitesinde eğitim ücrete tabidir. 2013-2014 dönemi yıllık ücretleri; Tıp Fakültesi Programları ve bunların İngilizce Hazırlık Programı için 41.700 TL, Mühendislik Fakültesi Programları ve bunların İngilizce Hazırlık Programı için 28.425 TL, diğer tüm lisans programları ve bunların İngilizce Hazırlık Programı için 26.000 TL, tüm ön lisans programları için 14.000 TL'dir. Bu ücretlere % 8 KDV dahil değildir. Yıllık öğrenim ücreti Üniversite tarafından tahsilat için ilan edilen banka ile kanunlara uygun kredi sözleşme

düzenlemesi koşuluyla veya Üniversitenin anlaşmalı olduğu taksit özelliğine sahip banka kredi kartları kullanılarak taksitler halinde ödenir. Öğrenim ücretinin tamamı kesin kayıt sırasında peşin olarak ödenirse % 5 indirim uygulanır. Takip eden her yıl için öğrenim ücreti Mütevelli Heyeti tarafından ekonomik koşullara göre yeniden belirlenip akademik yıl başlamadan ilan edilir. Tüm öğrenciler giriş yılına bakılmaksızın, o yıl için ilan edilen yeni öğrenim ücretine ve ödeme koşullarına uymakla yükümlüdür. Burslu programlara yerleştirilen öğrencilere sağlanan burs; Türkiye içinde aldıkları eğitim ücreti için geçerlidir. Bunun dışında kalan; barınma, beslenme, ulaşım, kitap, Türkiye dışındaki eğitim giderleri burs kapsamı dışındadır. Burslar karşılıksız olup kanunla belirlenen yerleştirildiği bölümün azami eğitim-öğretim süresince kesilmez. Burada sözü edilen eğitim ücreti bursu, sadece bu kılavuzda "Burslu" öğrenci alınacağı belirtilen programlara yerleştirilen öğrencileri kapsamaktadır.

- Bk. 19. İsteyen öğrencilere kontenjan dahilinde bir yıl süreli Rusça Hazırlık Programı uygulanır. Hazırlık programı süresi, öğretim süresi sütununda gösterilen yıllara dahil değildir.
- Bk. 20. Başkent Üniversitesinde eğitim ücrete tabidir. 2013-2014 ders yılında öğretim ücreti yıllık Tıp ve Dış Hekimliği Fakülteleri için 27.000 TL, Mühendislik Fak. bölümleri ile Mimarlık Bölümü için 21.500 TL, İngilizce Hazırlık Programı ve diğer lisans programları için 19.500 TL ve ön lisans programları için 13.000 TL'dir. Ücretlere %8 KDV dahildir. Bu ücretlerin ilk taksiti kesin kayıt sırasında, ikinci taksiti ikinci yarıyıl başında ödenecektir. Öğretim ücretindeki olası yıllık artışlar, bir önceki yıla göre tüketici fiyatlarındaki artış (TÜFE) ile sınırlı tutulacaktır. Başkent Üniversitesinin burslu programlarına yerleştirilen öğrencilere Başkent Üniversitesi'nin kendi kaynaklarından sağlanan burs, sadece öğretim ücretini kapsamaktadır. Burada sözü edilen "öğretim ücreti" bursu, sadece bu kılavuzda "Burslu" öğrenci alınacağı belirtilen programlara yerleştirilen öğrencileri kapsamaktadır. Burslar, Hazırlık Okulu ile ön lisans ve lisans programlarında öğrencinin derslere devam etmesi, iki defa disiplin cezası almaması, üç yarıyıl üst üste Genel Not Ortalaması'nın 2.00' in altına düşmemesi (Tıp ve Dış Hekimliği 2 yıl-dönem üst üste tekrara kalmaması) koşuluyla devam eder. Üniversitemiz Bağlica Kampusunda hizmet veren Öğrenci Yurtları, tek ve iki yataklı odalar biçiminde düzenlenmiştir. Yurt ücretleri her yıl Üniversite Yönetimince saptanır. Bunun yanı sıra, isteyen öğrenciler Almanca, Arapça, Çince, Farsça, İspanyolca, İtalyanca, Japonca, Rusça, Yunanca derslerini seçmeli olarak alabilirler, Üniversitenin tanımladığı çift ana dal ve yan dal programlarını takip edebilirler, koşullarını yerine getirerek Başkent Üniversitesinin anlaşması olan uluslar arası ve Türkiye'deki değişim programlarına katılabilirler. Ayrıntılı bilgi için Üniversite web sitesine (www.baskent.edu.tr) başvurunuz.
- Bk. 21. Bir yıl süreli zorunlu İngilizce Hazırlık Programı uygulanır, programın sonunda İngilizce yeterlik sınavını başaranların doğrudan birinci sınıfa kayıtları yapılır. İngilizce Hazırlık Sınıfı, öğretim süresi sütununda gösterilen yıllara dahil değildir. Üniversitece kabul edilen; a) Ulusal ve/veya Uluslararası yabancı dil sınavlarının birinden yine üniversitece belirlenen düzeyde başarılı olduğunu belgeleyen, b) Üniversitece öğretim yılı başında yapılacak İngilizce yeterlik sınavında başarılı olanlar doğrudan birinci sınıfa alınırlar. Öğrencilere, "Yükseköğretim Kurumlarında Yabancı Dil Öğretimi ve Yabancı Dille Öğretim Yapılmasında Uyulacak Esaslara İlişkin Yönetmelik" hükümleri uygulanır.
- Bk. 22. Anı sokmasına karşı alerjisi olanlar başvuramaz.
- Bk. 23. İhsan Doğramacı Bilkent Üniversitesi'nde eğitim ücreti, 2013-2014 ders yılında bütün bölüm ve programlar için yıllık 22 250 TL (%8 KDV dahil) tutarındadır. Bu ücretin yarısı olan 11 125 TL, güz yarıyılı ücreti olarak kesin kayıt sırasında, diğer yarısı ise bahar yarıyılı başında ders kayıtlarından önce ödenir. Yarıyıl eğitim ücreti, anlaşmalı bankaların onay vermesi koşuluyla, her biri 2781,25 TL tutarında dört taksit olarak da ödenebilir, ayrıca 180 TL işlem ücreti alınır. İhsan Doğramacı Bilkent Üniversitesi, kayıtlı öğrenciler için sonraki yıllarda eğitim ücretinde yapılacak yıllık artışları, bir önceki yıla göre Tüketici Fiyatları Endeksi'ndeki (TÜFE) artış ile sınırlı tutmayı taahhüt etmektedir.
- Burslar: Tam Burslu olarak yerleştirilen öğrencilerden, 0,12 OBP katsayılı başarı sıralaması, yerleştirilmiş olduğu MF-1-2-3-4, TM-1-2-3, TS-1 veya YGS-1-6 puan türünde 10.000 veya daha iyi olanlar ile DİL puan türünde 250 veya daha iyi olanların bursu üniversiteye kayıt sırasında doğrudan "Kapsamlı Burs"a yükseltilir. Kapsamlı Burs'un içeriğinde Tam Burs'a ek olarak 520 TL tutarında aylık katkı bursu (yıl 8 ay boyunca) ve iki kişilik ranzalı odalarda ücretsiz yurt olanağı vardır. Yurtta kalmayı tercih etmeyen Kapsamlı Burslu öğrencilerin aylık katkı bursu 675 TL'ye yükseltilir. Tam ve %50 burslardan yararlanma süresi İngilizce Hazırlık Programı'nda azami 2 yıl, lisans programında azami 7 yıldır. Kapsamlı Burs'tan yararlanmanın azami süresi İngilizce Hazırlık

Programı'nda 2 yıl, lisans programında 5 yıldır. Lisans eğitimi 5 yılın ötesine uzayan Kapsamlı Burslu öğrencilerin bursu, altıncı yıl başında Tam Burs'a dönüşür. Daha önce İhsan Doğramacı Bilkent Üniversitesi burslarından yararlanmış öğrencilerin burslu geçirdikleri önceki süre, azami süreden düşülür. Kapsamlı, Tam ve %50 burslar, öğrencilerin her yarıyıldaki normal ders yüklerini almaları ve derslere yeterince devam etmeleri koşuluyla, azami süre boyunca kesintisiz devam eder, not ortalaması veya ders geçme gibi konulardan etkilenmez. Üniversitenin yurtlarında 2013-2014 ders yılında geçerli kişi başı yurt ücretleri (% 8 KDV dahil), her bir yarıyıl için şöyledir: Dört kişilik odada 1 280 TL, üç kişilik odada 2 035 TL, iki kişilik ranzalı odada 2 200 TL, iki kişilik karyolalı odada 2 675 TL, tek kişilik odada 4 700 TL. Üniversitenin tabiidot kafeteryasında kahvaltı, öğle ve akşam yemekleri için bir yarıyıl kapsayan 100 günlük yemek paketinin ücreti 930 TL'dir.

- Bk. 26. Bu programda Taşınabilir Kültür Varlıkları (metal, seramik, ahşap, kağıt, taş eserler, mozaik, duvar resimleri) Koruma ve Onarımı Eğitimi verilmektedir. Öğrencilerin birinci ve ikinci yıllar sonunda 30'ar işgünü staj yapma zorunluluğu vardır. Stajlar genellikle Ankara ili dışında arkeolojik kazılarda yapılmaktadır.
- Bk. 27. Çağ Üniversitesinde eğitim-öğretim ücrete tabidir. 2013-2014 eğitim-öğretim yılında öğretim ücreti, tüm lisans bölümleri ve hazırlık sınıfı için 17.130,00- TL. + %8K.D.V.'dir. Ön lisans programları için 8.565,00- TL.+ %8 K.D.V.'dir. Ödemeler taksitler halinde alınmaktadır. Ödeme planı, Üniversitenin www.cag.edu.tr internet sayfasında ilan edilecektir. Burslar KDV hariç eğitim ücretini kapsar. Yasa gereği KDV tam ücret üzerinden belirlenen miktar kadar tahsil edilir. Tercihler tamamlanmadan önce; programlara ilişkin ücretler, burslar, burs devam koşulları, indirim, yurt, ulaşım vb. konularda üniversiteden ayrıntılı bilgi edinilmelidir.
- Bk. 28. Öğretim dili İngilizcedir.
- Bk. 29. İstanbul Bilim Üniversitesi'nde Mütevelli Heyeti tarafından her eğitim-öğretim yılı başında öğrenime devam etmekte olan ve yeni kayıt olacak öğrenciler için belirlenen öğrenim ücreti 2013-2014 eğitim-öğretim yılında; Tıp Fakültesi için 34.599,00 TL, Fen-Edebiyat Fakültesi Psikoloji Bölümü için 18.631,00 TL, Florence Nightingale Hastanesi Hemşirelik Yüksekokulu için 9.981,00 TL, Sağlık Yüksekokulu Beslenme ve Diyetetik, Fizyoterapi ve Rehabilitasyon Bölümleri için 11.312,00 TL, Ebelik Bölümü için 9.981,00 TL, Sağlık Kurumları Yöneticiliği Bölümü için 17.966,00 TL, Sağlık Hizmetleri Meslek Yüksekokulu programları için (ikinci öğretim dahil) 8.650,00 TL'dir. Bu ücretlere ayrıca KDV eklenecektir. Öğrenim ücretini peşin ödemek isteyenlere % 5 indirim yapılır, taksitli ödemede ise banka ile kredi sözleşmesi yapmak koşuluyla 9 eşit taksitte (bir peşin sekiz taksit) ödenir. İlk taksit kesin kayıt sırasında alınır, diğer taksitler 2013-2014 eğitim-öğretim yılı sonuna kadar tamamlanır. ÖSYM tarafından burslu programlara yerleştirilen öğrencilere sağlanan burs, karşılıksızdır. Üniversitemiz Tıp Fakültesi (Burslu) Programına yerleşecek öğrenciler, yerleşme puan türünde (MF-3) ilk 3000'e girmesi ve birinci sırada Tıp Fakültemiz tercih etmesi halinde (ilk 6 kişi) % 100 Üniversite burslusu sayılmasının yanı sıra, ayrıca bu öğrencilere Türk Kardiyoloji Vakfı tarafından öğrenimleri süresince kesintisiz her ay 1.000.- TL destek bursu verilecektir. Bu destek bursu akademik başarısızlık, disiplin cezası veya başka bir eğitim programına geçiş yapılması halinde kesilir. Ayrıca Üniversitemiz ÖSYS sonuçlarına göre burslu kontenjanlarına yerleşenler dışında Üniversitemizin kurucu vakfı olan Türk Kardiyoloji Vakfı tarafından yerleşme puan türüne göre; Florence Nightingale Hastanesi Hemşirelik Yüksekokulu programına yerleşecek 15 öğrenciye % 100, Sağlık Hizmetleri Meslek Yüksekokulu ilk ve Acil Yardım programına yerleşecek 3 öğrenciye % 100, Tıbbi Görüntüleme Teknikleri programına yerleşecek 3 öğrenciye % 100, Anestezi programına yerleşecek 3 öğrenciye % 100, Perfüzyon Teknikleri programına yerleşecek 3 öğrenciye % 100 Destek Bursu sağlanacaktır. Türk Kardiyoloji Vakfı tarafından verilen burs karşılıklıdır. %100 destek bursu alan Florence Nightingale Hastanesi Hemşirelik Yüksekokulu öğrencilerimiz normal öğrenim süresi (4 yıl öğrenim süresine karşılık 4 yıl) kadar, %100 destek bursu alan Sağlık Hizmetleri Meslek Yüksekokulu öğrencilerimiz normal öğrenim süresinin 1,5 katı (2 yıl öğrenim süresine karşılık 3 yıl) kadar, Türk Kardiyoloji Vakfının hastaneleri olan Florence Nightingale Hastanelerinde zorunlu hizmetle yükümlü olacaktır. Aksi takdirde destek bursu alan öğrenciler burs süresine ait olan öğrenim ücretini Üniversiteye veya Türk Kardiyoloji Vakfına ödemekle yükümlüdürler. Bu burslar akademik başarısızlık, disiplin cezası veya başka bir eğitim programına geçiş yapılması halinde kesilir. Tıp Fakültesi, Fen-Edebiyat Fakültesi, Florence Nightingale Hastanesi Hemşirelik Yüksekokulu, Sağlık Yüksekokulu ve Sağlık Hizmetleri Meslek Yüksekokulunda Eğitim-Öğretim, Esentepe Merkez, Esentepe Yüksekokul ve Esentepe Hemşirelik olmak üzere üç ayrı kampus ile Avrupa Florence Nightingale Hastanesi Araştırma ve Uygulama Merkezi' nin iki ayrı kampüsü olan Fulya ve Şişhane kampüsünde yapılmaktadır.

- Bk. 30. Üniversitenin imkanları çerçevesinde isteyen öğrencilere kontenjan dahilinde bir yıl süreli yabancı dil (Almanca/Arapça/Fransızca/İngilizce) hazırlık programı uygulanır. Hazırlık programı süresi, öğretim süresi sütununda gösterilen yıllara dahil değildir.
- Bk. 31. Çankaya Üniversitesi'nde eğitim-öğretim ücrete tabidir. 2013-2014 ders yılında öğrenim ücreti tüm bölümler, meslek yüksekokulu ve hazırlık sınıfı için, KDV hariç (halen KDV %8'dir.) yıllık 20.688,- Türk Lirasıdır. Burslu programlara yerleştirilen öğrencilere sağlanan burs, sadece öğrenim ücretini kapsamakta olup barınma, beslenme, ulaşım, kitap vb. giderler burs kapsamı dışındadır. Karşılıksız olan bu burslar, iki defa disiplin cezası alınmaması koşulu ile öğrencinin not ortalamasına bakılmaksızın, ilgili programda öğrenim gördüğü sürece devam eder. Yıllık öğrenim ücretinin yarısı eğitim-öğretim yılı başında üniversiteye kayıt sırasında, diğer yarısı da ikinci yarıyıl başında ders kayıtları sırasında Üniversitemizin anlaşmalı olduğu bankaya ödenir. 2014-2015 eğitim-öğretim yılı dahil, takip eden yıllarda öğrenim ücretine yapılabilecek yıllık artışları, bir önceki yıla göre Tüketici Fiyatları Endeksindeki (TÜFE) artış ile sınırlı tutmayı Çankaya Üniversitesi taahhüt eder. Tam Burslu öğrenciler hariç, normal öğrenim süresini aşan bütün öğrenciler, yıllık öğrenim ücreti yerine, kalan dersleri için ders kredisi başına ücret öder. %50 ve %25 Burslu öğrenciler kredi başına ücretlerini burs oranları nispetinde indirimli öder. Ders kredisi başına ödenecek ücret, her yıl Mütevelli Heyeti tarafından belirlenip ilan edilir. Çankaya Üniversitesi'ne yerleşen öğrencilere, aşağıda ifade edilen burs imkanları, indirim olanakları ve sosyal yardımlar tanınmaktadır: a) Akademik Başarı İndirimi: Üniversitemiz %50 Burslu, %25 Burslu ve Bursuz programlarına yerleşen öğrencilere İngilizce Hazırlık Sınıfı hariç, birinci sınıf sonundaki başarıları dikkate alınarak yıl sonundaki genel not ortalamasına göre (4.00 üzerinden 3.00-3.49 arası için öğrenim ücretinde %20 indirim, 4.00 üzerinden 3.50-4.00 arası için öğrenim ücretinde %50 indirim) o yılı izleyen eğitim-öğretim yılı için geçerli olmak üzere karşılıksız olarak normal öğrenimi süresince verilir. b) LYS Başarı Bursu: Çankaya Üniversitesi Tam Burslu programlarına ÖSYM tarafından yerleştirilen öğrencilerden LYS yerleştirme puanına göre Türkiye genelinde ilk 250 içinde yer alanlara her yıl 9 ay süre ile ayda 1200,- TL, 251-2.000 arasında yer alanlara da her yıl 9 ay süre ile ayda 535,- TL verilir. Bu burs karşılıksızdır ve normal öğrenim süresi boyunca öğrencinin yıl sonundaki genel not ortalaması dört üzerinden ikinin (2,00/4,00) altına düşmediği sürece devam eder. c) Bilim Bursu: TÜBİTAK'ca tespit edilen uluslararası bilimsel yarışmalarda altın, gümüş ve bronz madalya alan ve ödül aldıkları alanlardaki üniversitemiz Tam Burslu programlarına kontenjan dışı, ÖSYM'ce sınavsız yerleştirilenlere Bilim Bursu verilir. Bu burs, İngilizce Hazırlık Programında geçirilebilecek süre dahil öğrencinin Çankaya Üniversitesi'ndeki normal öğrenim süresi boyunca her yıl 9 ay süre ile verilir. Burs miktarları, altın madalya almış olanlar için ayda 1.100,- TL, gümüş madalya almış olanlar için 850,- TL, bronz madalya almış olanlar için 775,- TL'dir. d) Şehit ve Gazi Çocuğu Bursu: Üniversitemizin %50 Burslu, %25 Burslu ve Bursuz lisans programlarına yerleşen öğrencilerden terör şehidi çocuğu olanlara her fakülteden 1 öğrenciye, Meslek Yüksekokulu'nun %50 Burslu ve %25 Burslu ön lisans programlarına yerleşen öğrencilerden terör şehidi veya terör gazisi çocuğu olan 3 öğrenciye, Genel Kurmay Başkanlığı'nca onaylanmak kaydıyla %100 burs verilir. e) Sporda Başarı İndirimi: Üniversitemiz %50 Burslu, %25 Burslu ve Bursuz programlarına yerleşen öğrencilerden, faaliyetlerimiz dahilindeki spor branşlarında üstün başarıları olduklarını belgeleyenlerle, üstün başarı gösterebilecekleri ümidi verenler arasından kulüp ve üniversite takımlarımızda oynamaya hak kazananlara Sporda Başarı indirimini yapılır. Bu indirim, sadece indirim oranı kadar öğrenim ücretini kapsar. f) Çankaya Üniversitesi Mezun İndirimi: Önceki yıllarda Üniversitemizin ön lisans veya lisans programlarından mezun olup, yeniden LYS sonucunda Üniversitemizin %50 Burslu, %25 Burslu ve Bursuz programlarına yerleşen öğrencilere, yatıracağı öğrenim ücreti üzerinden %30 oranında mezun indirimini uygulanır. Bu indirim öğrenim gördüğü sürece geçerlidir. g) Kardeş İndirimi: Üniversitemizde birden fazla kardeşin öğrenim görmesi halinde her bir kardeşe, yatıracağı öğrenim ücreti üzerinden %10 oranında indirim uygulanır. Bu indirim öğrenim gördüğü sürece geçerlidir. Öğrencilerin kardeş indiriminden yararlanabilmeleri için eş zamanlı okuma şartı yoktur. h) Kısmi Süreli (Part-Time) Çalışma: Üniversitemizin bilgisayar laboratuvarları, kütüphanesi ve spor salonları ile benzeri yerlerde öğrenciler kısmi süreli olarak çalışabilirler. Kısmi süreli olarak çalışacak öğrencilere, çalıştıkları saatler için asgari ücret üzerinden ücret tahakkuk ettirilir ve sigorta girişleri yapılır. i) Mali ve Sosyal Yardım: Üniversitemizde öğrenim gören ve maddi desteğe gereksinimi olan öğrencilerden her akademik yıl başında Üniversitemize başvuruda bulunanlar arasından seçilenlere verilecek karşılıksız yardımdır. Mali ve Sosyal Yardımdan yararlanacak öğrencilere verilecek yardım tür ve miktarları her eğitim-öğretim yılı için Mütevelli Heyeti tarafından belirlenir. Üniversitemiz programlarına yerleşen öğrenciler, hak ettikleri tüm burs ve

- indirimlerden, koşullarını taşımak kaydıyla, öğrenimi süresince aynı anda yararlanır. Öğrencinin her yarıyıl ödeyeceği ücret, burs ve indirimlerin ayrı ayrı uygulanmasıyla belirlenir ve öğrenciye bildirilir. Üniversitemiz, lisans programlarına yerleşen öğrencilerin, gerekli koşulları sağlamaları halinde, anadal bölümlerinin yanı sıra bir başka bölümde çift anadal veya yan dal programında normal öğrenim süresince ek ücret almaksızın eğitim almalarını teşvik eder.
- Bk. 32. Öğrenciler hazırlıklar tamamlanmaya kadar eğitimlerini Ankara'da Hacettepe Tıp Fakültesinde sürdürmektedirler.
- Bk. 33. Doğuş Üniversitesi'nde eğitim-öğretim ücrete tabidir. 2013-2014 ders yılında güz ve bahar dönemlerini kapsayan yıllık öğretim ücreti KDV dahil; İngilizce Lisans programlarında 22.500 TL., Türkçe Lisans programlarında 21.150 TL. İngilizce Hazırlık Sınıfında 22.500 TL., Meslek Yüksekokulunun Türkçe gündüz programlarında 7.500 TL., Türkçe ikinci öğretim programlarında 8.550 TL.'dir. Öğretim dili Türkçe olup, hazırlık sınıfı zorunlu olmayan programlarda İsteğe Bağlı Hazırlık Sınıfı öğretim ücreti; 2013-2014 ders yılında KDV dahil, lisans programları için 21.150 TL., ön lisans programları için ise 11.100 TL.'dir. Yıllık öğretim ücretlerinin ilk yarısı güz, diğer yarısı ise bahar dönemi başında olmak üzere iki eşit tutarda dönemlik ödenir. Dönem ücretleri Üniversite tarafından ilan edilen anlaşmalı bankaların taksit özelliğine sahip banka kredi kartları ile vade farkı almaksızın üç eşit taksitte ödenebilir. Öğretim ücretinin tamamını akademik yılbaşında ödeyenlere %6 indirim yapılacaktır. Öğretim ücretleri ve ödeme yöntemleri, her yıl Mütevelli Heyet tarafından ekonomik koşullara göre yeniden belirlenip akademik yıl başlarında ilan edilir ve duyurulur. Burslu programlara yerleştirilen öğrencilere sağlanan burs, sadece öğretim ücretini kapsamaktadır. Karşılıksız olan bu burs zorunlu Hazırlık Sınıfında geçecek süre hariçinde ön lisans programlarında 3 yıl, lisans programlarında 6 yıl süresince devam eder ve zorunlu Hazırlık Sınıfında geçecek süreyi de kapsar. Doğuş Üniversitesi'nde burslu programlara yerleşme dışında aşağıda belirtilen indirim ve destek bursları verilmektedir. Bu burslar Hazırlık Sınıfında geçecek süreyi de kapsar. Öğrenci, birden fazla burs ve indirim kapsamına girerse sadece birisinden ve en yüksek olanından yararlanır. Öğrenci ikinci kez disiplin cezası alır ise yararlanmakta olduğu burs ve indirim kesilir. Programlar, öğrenim ücretleri, ödeme koşulları ve diğer burs imkanları ile bursların hangi durumlarda devam edeceğine ilişkin detaylı bilgiye <http://www.dogus.edu.tr> internet adresinden ulaşılabilir. a) 2013-ÖSYS sonucuna göre Doğuş Üniversitesi bursuz lisans ve ön lisans programlarını: Birinci tercihine yazarak bu tercihine yerleştirilenlere %20, ikinci tercihine yazarak bu tercihine yerleştirilenlere %15, Üçüncü tercihine yazarak bu tercihine yerleştirilenlere %10, oranında öğretim ücreti indirimini yapılır. Doğuş Üniversitesi'nin herhangi bir lisans veya ön lisans programında okumakta iken yeniden sınava girerek ÖSYM tarafından Doğuş Üniversitesi programlarından birine yerleştirilen öğrenciler bu maddede belirtilen tercih indirimlerinden yararlanamazlar. Bu burs azami öğrenim süresince devam eder. b) Doğuş Üniversitesi lisans programlarına yerleştirilen öğrencilerden puan türüne göre Türkiye genelinde aşağıda belirtilen sıralama aralığına girenlere öğretim ücreti indirimini, her yıl 9 ay boyunca aylık nakit ve öğle yemeği desteği verilir: MF, TM ve TS puan türlerinde ilk 1000'e girenlere %100 öğretim ücreti indirimini ve 500 TL, 1001-3000 arasına girenlere %100 öğretim ücreti indirimini ve 350 TL, 3001-5000 arasına girenlere %50 öğretim ücreti indirimini ve 150 TL, DİL puan türünde ilk 300'e girenlere %100 öğretim ücreti indirimini ve 500 TL, 301-500 arasına girenlere %50 öğretim ücreti indirimini ve 350 TL. Bu burs azami öğrenim süresince devam eder. Ancak, verilen nakit desteği 2547 sayılı Kanun da öngörülen normal öğrenim süresi ile sınırlıdır. c) Uluslararası Bakalorya (IB) öğrencilerine diploma notu; 45 olanlara %100, 40-44 arasında olanlara %75, 33-39 arasında olanlara %40, 24-32 arasında olanlara %15 oranında öğretim ücreti indirimini, d) Lisans programlarımıza yerleştirilen terör nedeni ile şehit olmuş devlet görevlilerinin çocuklarına %100 oranında öğretim ücreti indirimini, e) Bursuz lisans programlarına yerleştirilen TSK ve Emniyet Mensuplarının kendilerine %20 oranında öğretim ücreti indirimini, f) Doğuş Eğitim Kurumları liselerinden veya Doğuş Üniversitesi'nin herhangi bir programından mezun olup, bursuz programlara yerleştirilenlere %20 oranında öğretim ücreti indirimini, g) Doğuş Üniversitesi'nde öğrenim görmekte olan kardeş öğrencilere %10 oranında öğretim ücreti indirimini, h) Her akademik yıl sonunda, lisans ve ön lisans programlarında, en az iki yarıyıl öğrenim görmüş ve Genel Ağırlıklı Not Ortalamasını 4.00 üzerinden 3.00 ve üstüne çıkaran her öğrenciye Mütevelli Heyetince akademik yılın başında ilan edilen kriterlere göre, o yılı izleyen öğretim yılı ücretinden %10 ile %90 arasında öğretim ücreti indirimini, i) Doğuş Üniversitesi programlarına yerleştirilerek kayıt yaptırın öğrencilerden milli sporcu olanlara %30, spor dallarından birinde profesyonel liglerde oynayan sporculara %25, uluslararası müsabakalarda ferdi spor dallarında son üç yıl içinde ilk üç dereceye giren sporculara %25, ulusal müsabakalarda ferdi spor dallarında son üç yıl ilk üç dereceye giren sporcu öğrencilere %20 oranında öğretim ücreti indirimini yapılır.

- Bk. 34. Bu programda öğrencilerin birinci yıl sonunda 8 hafta, ikinci yıl sonunda 6 hafta Endüstriye Dayalı Öğretim (EDÖ)/Staj yapmaları zorunludur.
- Bk. 35. ODTÜ Kuzey Kıbrıs Kampusu, KKTC'nin Güzelyurt kentinde kurulu yerleşkede, bütünüyle ODTÜ Rektörlüğü, ODTÜ Senatosu ve ODTÜ Yönetim Kuruluna bağlı bir yapı içinde eğitim öğretim vermektedir (www.kkk.odtu.edu.tr). ODTÜ Kuzey Kıbrıs Kampusunun SUNY New Paltz Üniversitesi ile birlikte yürüttüğü İşletme uluslararası ortak lisans programı 4 yıl süreli olup, öğrenciler ikinci akademik yılın ikinci dönemi ile dördüncü akademik yılı New Paltz Üniversitesinde, diğer dönemleri ODTÜ Kuzey Kıbrıs Kampusunda geçirecekler ve programı başarıyla tamamladıkları takdirde her iki üniversitenin diplomasını almaya hak kazanacaklardır. Öğrenciler, ODTÜ Senatosu'nun belirlediği koşullarda, ODTÜ Kuzey Kıbrıs Kampusundaki öğrenimlerinin bir kısmını ODTÜ Ankara merkez kampusunda alabilirler. 2013-2014 Eğitim Öğretim yılında bu programlara girecek öğrencilerin ODTÜ Kuzey Kıbrıs Kampusundaki yıllık öğrenim ücreti, İngilizce Hazırlık Programı da dahil olmak üzere, TC uyruklular için 14.500 TL, KKTC uyruklular için 12.000 TL'dir. KKTC uyrukluların öğrenim ücreti, ODTÜ kampuslarında (Ankara, Kuzey Kıbrıs, Erdemli) kadrolu ve tam zamanlı personelin görevinin devam ettiği sürece çocukları ve ODTÜ Kuzey Kıbrıs Kampusu programlarına kayıtlı kardeşler (biri hariç) için de uygulanır. Öğrenim ücretleri KDV'den muafir. Güz ve Bahar dönemlerinde iki eşit taksitte ödenecek öğrenim ücretinde önümüzdeki yıllarda bir artışın söz konusu olması durumunda, eski öğrenciler için bu artış bir önceki yıla göre KKTC Tüketici Fiyatları Endeksindeki (TÜFE) artış ile sınırlı olacaktır. ODTÜ Kuzey Kıbrıs Kampusunda eğitim görülen her yıl Güz dönemi kayıtları öncesinde "Sağlık Katkı Payı" ödenir. 2013-2014 eğitim öğretim yılı için katkı payı 60 TL olarak belirlenmiştir. New Paltz Üniversitesinde geçirecek dönemler için öğrenciler bu üniversitenin o dönem için belirlenen öğrenim ücretini ödeyeceklerdir. New Paltz Üniversitesinin 2013-2014 eğitim öğretim yılı öğrenim ücreti henüz kesinleşmemiş olup, 2012-2013 eğitim öğretim yılında New Paltz Üniversitesi öğrenim ücreti, zorunlu sağlık sigortası dahil akademik yıl başına yaklaşık 17.700 ABD Dolarıdır. Öğrencinin New Paltz'da bulunacağı süre içinde yurt, yemek, kitap-kırtasiye ve kişisel ihtiyaçları için yapacağı harcamanın akademik yıl başına yaklaşık 15.000 ABD Doları tutacağı tahmin edilmektedir. Bu programa kabul edilen öğrenciler ODTÜ Kuzey Kıbrıs Kampusu veya New Paltz Üniversitesi yaz okullarında eğitim öğretim aldıkları takdirde, ilgili üniversite için geçerli yaz okulu ücretlerini ayrıca ödeyeceklerdir. TC ve KKTC uyrukluların kabul edileceği bu programla ilgili açıklamalı bilgi "www.suny.metu.edu.tr" ve "www.kkk.odtu.edu.tr" internet adreslerinde sunulmaktadır. Bu programa kabul edilen tüm öğrencilere, yurtlarla ilgili disiplin cezası alınmadığı müddetçe, ODTÜ Kuzey Kıbrıs Kampusu yurtlarında konaklama garantisi verilmektedir. Yurt tipi ve ücretleri için "www.kkk.odtu.edu.tr" internet adresine bakınız. TM-1 puan türündeki sınav başarı sıralamasında ilk 25.000'e giren öğrencilerin tümü ODTÜ Kuzey Kıbrıs Kampusu yurtlarında dört kişilik odalarda ücretsiz yurt hakkına sahip olacaktır. Bu yurt bursu karşılıksız olup, akademik başarıya bakılmaksızın, disiplin cezası alınmadığı müddetçe İngilizce Hazırlık Programında geçirecek bir yıl ile lisans programında geçirecek en fazla beş yıl için geçerlidir. ODTÜ Senatosu'nun belirleyeceği koşulları sağlayan yurt burslu öğrencilerin burs koşulları İngilizce Hazırlık Okulunda bir dönem daha devam edebilir. 2013 yılında LYS ve YGS'de herhangi bir puan türünde dereceye giren ve ODTÜ Kuzey Kıbrıs Kampusu programlarından birine yerleştirilen öğrencilere ODTÜ Vakfı Üstün Başarı Bursu veya ODTÜ Vakfı Başarı Bursu verilir. Üstün Başarı ve Başarı Bursları için Bk. 146 kuraları geçerlidir ayrıca, burs koşullarına ilişkin ayrıntılı bilgi "http://kkk.odtu.edu.tr/tanitim/7/burslar.html" adresinden temin edilebilir. Lisans eğitimlerinde üniversite tarafından belirlenen başarı ölçütlerini sağlayan öğrencilere ODTÜ Kuzey Kıbrıs Kampusunda eğitim gördükleri sürece ayda 450-650 TL arasında değişen Akademik Başarı Bursu verilmektedir.
- Bk. 36. Bu programda iki yabancı dile (İngilizce-Almanca) eğitim yapılmaktadır. Öğrencilerin İngilizce ve Almanca'dan muafiyet sınavına girmeleri ve bu sınavdan en az 80 almaları gerekmektedir. Her iki sınavı başaran öğrenciler doğrudan lisans eğitimine başlayabilirler. Muafiyet sınavlarını veremeyen öğrenciler ise lisans programına başlamadan önce İngilizce için 1 yıl, Almanca için 1 yıl, her iki dilden de muaf olamayan öğrenciler ise, İngilizce ve Almanca olmak üzere toplam iki yıl hazırlık okuyacaklardır. Lisans eğitimine başlayan öğrencilere 4 yıl iki dilli program uygulanır ve Mütercim-Tercümanlık alanında iki dilde diploma verilir.
- Bk. 37. İzmir Üniversitesi'nde öğretim ücretlidir. 2013-2014 akademik yılında öğretim ücreti; Mühendislik Fakültesi ve Mimarlık Fakültesi için 15.500TL, İktisadi ve İdari Bilimler Fakültesi, Güzel Sanatlar Fakültesi ile Fen Edebiyat Fakültesi için 14.500TL, Hukuk Fakültesi için 16.500 TL, İngilizce Hazırlık Eğitimi için 14.500 TL, Tıp Fakültesi için 30.000.-TL, Sağlık Yüksekokulu Hemşirelik Bölümü için 10.000 TL, Fizyoterapi ve Rehabilitasyon Bölümü için 14.000.-TL, Meslek Yüksekokulu programları için 8.500 TL olup bu ücretlere %8 KDV dahildir. Öğrenim ücreti 4 (dört) eşit taksitte ödenir. Öğretim ücreti ilk taksiti kesin kayıt sırasında, kalan 3 taksiti ise Kasım-Şubat-Nisan aylarında ödenir. Öğrenim ücreti peşin ödenir ise %5 peşin indirim uygulanmaktadır. Burslu programlara yerleştirilen öğrencilere sağlanan burslar karşılıksızdır, sadece öğretim ücretini kapsar. Bunun dışında kalan barınma, beslenme, ulaşım, kitap ve benzeri konulardaki ücretler burs kapsamı dışındadır. Burslar öğrenci başarısına bağlı olup (yıllık 4.00 üzerinden 2.00 not ortalamasının sağlanması koşulu) tüm öğrenim süresince devam eder ve İngilizce Hazırlık Eğitimi'nde geçirecek bir akademik yılı da içerir. Akademik başarısızlık, disiplin cezası veya başka bir öğretim programına geçiş yapılması halinde burs kesilecektir. Ayrıca, kayıtlı olduğu öğretim programında birinci akademik yılın sonundan itibaren derslerini tamamlayan ve genel not ortalaması 4.00 üzerinden 3.50 ve daha yukarı olan öğrencilere, izleyen akademik yıl için Mütevelli Heyeti'nce başarı bursu verilebilir. 2013 ÖSYS puan sıralamasında Türkiye genelinde Üniversitemizin ücretli lisans bölümlerinden birini tercih edip ilk 1000'e ÖSYM tarafından yerleştirilen öğrenciler, %100 burslu olarak kayıt yaptırmaya hakkına sahip olacaklardır.
- Bk. 38. Bu programa kayıt olacak öğrenciler, uygulamalı derslerde mesleğin gerektirdiği üniformayı giymek zorundadırlar.
- Bk. 41. Bu programda uygulamaya yönelik bazı dersler ve stajlar özel ve resmi havacılık kuruluşlarının tesislerinde yapıldığından bu programı kazanan öğrencilere güvenlik soruşturması yaptırılacaktır. Güvenlik soruşturması olumsuz olan veya bu kuruluşların düzen ve disiplinine uymayan öğrenciler bu programa devam edemezler.
- Bk. 42. Özyeğin Üniversitesinde eğitim-öğretim ücreti tabidir. 2013-2014 akademik yılında, güz ve bahar dönemlerini kapsayan KDV hariç yıllık öğrenim ücreti, İngilizce Hazırlık Programında geçirecek sürelerde dahil olmak üzere fakültelerin için 32.000 TL, yüksekokullarda ise Otel Yöneticiliği ile Sivil Hava Ulaştırma İşletmeciliği için 21.500 TL, Pilot Eğitimi için 26.950 TL'dir. Tüm programlarda güz ve bahar dönemlerini kapsayan KDV dahil yıllık teknoloji ücreti 365 TL'dir. Yıllık öğrenim ve teknoloji ücretlerinin ilk yarısı güz, diğer yarısı ise bahar dönemi başında olmak üzere iki eşit tutarda dönemlik ödenir. Pilot Eğitimi lisans programında yıllık öğrenim ücretine ek olarak, KDV dahil uçuş ücreti 27.000 Avro olup bu ücret lisans öğreniminin dördüncü, altıncı ve sekizinci dönemleri başında olmak üzere üç eşit tutarda ödenir. Yurt ücretleri oda türlerine göre değişiklik göstermekte olup 2013-2014 akademik yılında, dört kişilik odalar için kişi başına KDV dahil dönemlik yurt ücreti Çekmeköy yurdunda 1.935 TL'dir. Dönem ücretleri, Üniversite tarafından ilan edilen anlaşmalı bankaların kredi kartı ile vade farkı olmaksızın dört veya beş eşit taksitte ödenebilir. Ücretler ve ödeme yöntemleri, her yıl, mütevelli heyeti tarafından yeniden belirlenip akademik yıl başlarında ilan edilir. Sonraki yıllarda kayıtlı öğrencilerin öğrenim ücretindeki olası artışlar, bir önceki yılın enflasyon oranı ile sınırlıdır. Öğrenciler, ÖSYM tarafından yerleştirildikleri program koduna göre üniversiteye ilk girişte sağlanan burslardan yararlanırlar. Tam Burs, teknoloji ücretinin tamamından muafiyeti de kapsar. İlk altı tercihleri arasında yer almak kaydıyla Tam Burslu yerleştiği programın yerleştirme puan türünde ilk 10.000'e nakit, yurt ve yemek bursu; 10.001-15.000'e yurt bursu; Nakit burs tutarları ilk 100 için aylık 800 TL, 101-1.000 için aylık 600 TL, 1.001-5.000 için aylık 400 TL, 5.001-10.000 için aylık 300 TL'dir. Yurt bursu, yurttan kalmak isteyenlere en düşük yurt ücretinden muafiyet, kalmak istemeyenlere aylık 300 TL ulaşım desteğini kapsar. Yemek bursu için 160 TL değerinde aylık yemek desteği sağlanır. Nakit burs, ulaşım ve yemek desteği Ekim - Haziran aylarında olmak üzere bir akademik yılda 9 ay süreyle sağlanır. İlk 6 (altı) tercihleri arasında yer almak kaydıyla (1)'den (7)'ye kadar maddeler ile belirtilen koşullardan herhangi birini sağlayanlardan %25 Burslu yerleştirilenlere %50 Burs, %50 Burslu yerleştirilenlere %75 Burs, %75 Burslu yerleştirilenlere %100 Burs, %100 Burslu yerleştirilenlere ise yurt bursu sağlanır : (1) IB diploma notu 32 ve üzeri olmak; (2) Abitur diploma notu 2.3 veya daha iyi olmak; (3) Matura diploma notu 2.0 veya daha iyi olmak; (4) Maturita diploma notu 80 ve üzerinde olmak; (5) Fransız Bakaloryası diploma notu en az 14 (Türkiye'deki liseler tarafından verilen ve Fransız Bakaloryası ile denk diplomaların en az 70) olmak; (6) AP programları kapsamında en az 3 dersi en az 4 notu ile tamamlamış olmak; (7) lisede okurken TÜBİTAK tarafından düzenlenen ulusal veya uluslararası bilim olimpiyatları ve/veya bilimsel proje yarışmalarında dereceye girmiş olmak. Burslar karşılıksızdır; öğrenimlerine İngilizce Hazırlık Programında başlayanlar için bu programda en fazla iki yıl olmak üzere toplam altı akademik yıl boyunca, doğrudan lisans programlarından başlayanlar için ise beş akademik yıl boyunca, öğrencinin disiplin cezası almadığı ve derslere devam ettiği dönemlerde sağlanır. Burslar, güz ve bahar dönemlerini kapsar.

Üniversitenin onayı olmaksızın kaydını yenilemeyerek öğrenimine ara veren, bursluluk süresini aşan veya İngilizce Hazırlık Programını en geç ikinci akademik yılın sonunda başarıyla tamamlayamayanların bursları sona erer. Bu öğrencilerin kayıtsız kalmamış olmaları koşuluyla, üç akademik yıl içinde İngilizce yeterli koşulunu sağlayarak lisans programlarına kayıt yaptırdukları takdirde, ek burslar dışındaki öğrenim ücreti muafiyeti bursları yeniden bağlanır. Öğrenim ücreti burslarının devamı akademik başarıdan bağımsızdır. Nakit, yurt ve yemek bursunun devamı için her dönem sonu sağlanması gereken genel ve dönem not ortalaması 4.00 üzerinden en az 2.50'dir; koşulu sağlayamayanların bursları izleyen dönem için sona erer, koşulları sağladığında yeniden bağlanır. Yerleştiği programın puan türünde ilk 2.000'de yer alan ve Özyeğin Üniversitesinden en az 3.65 genel not ortalaması ile mezun olan öğrencilerden; mezun olduğu yıl Shanghai Jiao Tong Üniversitesi akademik başarı sıralamasında ilk yirmi'de yer alan bir üniversiteden doktora programına bursuz kabul edilene, öğrenimlerini desteklemek amacıyla kabul edildikleri ilk yıl için 40 bin dolar karşılıksız burs sağlanır. 2013-2014 akademik yılında kayıt yaptıran her öğrencinin kullanımına bir kişisel bilgisayar tahsis edilir. Diploma programları, burslar, ücret ve ödemeler hakkında ayrıntılı bilgiye www.ozyegin.edu.tr adresinden ulaşılabilir.

Bk. 43. Bu programda ahşap işlemeçiliği, vitray ve kalem işi çalışmaları yapılmaktadır.

Bk. 45. İstanbul Bilgi Üniversitesi'nde eğitim ücrete tabidir. 2013-2014 ders yılında yıllık öğrenim ücreti, tüm meslek yüksekokulları, yüksekokullar ve fakültelerin İngilizce Hazırlık Programı için 27.280 TL'dir. İngilizce Hazırlık Programı dışındaki sınıflarda öğrenim ücreti, Fen Edebiyat Fakültesi'nin Psikoloji Programı hariç diğer tüm programları, İktisadi ve İdari Bilimler Fakültesi, İletişim Fakültesi, Mimarlık Fakültesi'nin Endüstri Ürünleri Tasarımı ve İç Mimarlık Programları ve Mühendislik Fakültesi için 27.280 TL; Hukuk Fakültesi, Mimarlık Fakültesi'nin Mimarlık Programı, Fen-Edebiyat Fakültesi'nin Psikoloji Programı için 29.360 TL; Sağlık Bilimleri Yüksekokulu için 22.930 TL; Uygulamalı Bilimler Yüksekokulu ve Turizm ve Otelcilik Yüksekokulu için 20.750 TL; Meslek Yüksekokulu ve Adalet Meslek Yüksekokulu için 19.510 TL'dir. Yukarıda belirtilen öğrenim ücretleri, kayıt esnasında peşin olarak ödenir. Ayrıca, taksitlendirme imkanı bulunmaktadır. Öğrenim ücretlerine %8 KDV dahil değildir. Üniversitemiz Mütevelli Heyeti'nin aldığı karara istinaden lisans ve ön lisans programlarına kayıtlı öğrencilerin eğitim ücretlerinde yapılacak yıllık artışlar Tüketici Fiyatları Endeksi'ndeki (TÜFE) artış oranını aşmayacaktır. Programlar ve öğrenim ücretlerine ilişkin detaylı bilgiye <http://yok.bilgi.edu.tr/2013> internet adresinden ulaşılabilir. Burslar karşılıksızdır ancak süre bakımından sınırlanmıştır. Azami burs süresi İngilizce Dil Hazırlık Programı için 2 yıl, ön lisans programları için 3 yıl, lisans programları için 6 yıldır ve burslar yaz okullarını kapsamaz. Üniversite Yönetim Kurulu tarafından haklı nedenle kayıt dondurulan hallerde, kayıt dondurma süreleri belirtilen sürelerle dahil edilmez. Burada sözü edilen imkanlar sadece kılavuzda ÖSYS sonuçlarına göre burslu öğrenci alınacağı belirtilen programları kazananları kapsamakta olup, bunun dışında kalan programları kazananlara herhangi bir burs sağlanması veya bir maddi yardımda bulunulması mümkün olmamaktadır. ÖSYS sonuçlarına göre burslu programlara yerleştirilen öğrenciler üniversite bünyesinde bölüm değiştirdikleri takdirde burs haklarını kaybederler.

Bk. 46. İsteyen öğrencilere kontenjan dahilinde bir yıl süreli İngilizce Hazırlık Programı uygulanır. Hazırlık programı süresi, öğretim süresi sütununda gösterilen yıllara dahil değildir.

Bk. 47. Kültür Koleji Eğitim Vakfı (KEV) tarafından kurulan İstanbul Kültür Üniversitesi'nde (İKÜ) eğitim ve öğretim Ataköy, Şirinevler ve İncirli Kampüslerinde yapılmaktadır. Eğitim ücretlidir. 2013-2014 ders yılında ücret, Mühendislik ile Mimarlık Fakülteleri için 24.800.-TL, Hukuk Fakültesi 24.200.-TL, Fen-Edebiyat Fakültesi, İktisadi ve İdari Bilimler Fakültesi, Eğitim Fakültesi ile Sanat ve Tasarım Fakültesi için 23.400.- TL'dir. İngilizce Hazırlık sınıflarının ücreti, isteğe bağlı olanlar dahil, bütün bölümler ve programları için 23.400.-TL'dir. Meslek Yüksekokullarının ücretleri (ikinci öğretim dahil) 12.800.-TL'dir. Ücretlere % 8 KDV dâhildir. İlk kayıta ücretin en az ¼'ü peşin olarak ödenir. Ücretin geri kalanı Ekim, Kasım, Aralık, Şubat, Mart ve Nisan aylarında eşit taksitlerle ödenmek üzere taahhüt edilir. Ücretin tümünün peşin ödenmesinde % 5 indirim uygulanır. İstanbul Kültür Üniversitesi'nin Burslu programlarına yerleştirilen öğrencilere sağlanan burs, sadece öğretim ücretini kapsamaktadır. Karşılıksız olan bu burs, İngilizce Hazırlık Programı'nda zorunlu olarak geçirecek süreyi de kapsamaktadır. Bu burslar öğrencinin, üniversitede geçireceği azami eğitim süresi boyunca kesilmeden devam eder; ancak disiplin cezası veya başka bir eğitim programına yatay geçiş yapılması halinde kesilir. Ayrıca, Üniversitenin "Burs Yönergesi"ne göre "Başarı Bursları", "İhtiyaç Bursları" gibi farklı burs imkânları vardır. 2013 ÖSYS sonuçlarına göre ilk 3000'e (yerleştirildiği Y-YGS veya Y-LYS puan

türünden) giren adaylardan (DİL-1 puanı hariç) İKÜ'de bir lisans programına yerleştirilen öğrenciler, İKÜ'de normal eğitim süresi içinde yıllık öğrenim ücretini ödemeyeceklerdir. Ayrıca bu öğrencilerimize lisans öğrenimlerine katkı sağlamak için, aylık 750,00.-TL (her yıl, 9 ay süresince) nakit öğrenci gereksinim bursu ile yıllık 2.000,00.-TL. nakit bilgisayar-kitap-cd bursu verilecek, öğrenci yurtlarımızda da ücretsiz olarak konaklama imkanı sağlanacaktır. Karşılıksız olan nakit bursları öğrenci başarılı olduğu sürece devam edecektir (Daha önce herhangi bir üniversite de en az 4 yıllık fakülte ya da yüksekokul eğitimini tamamlayarak mezun olanlara veya eğitimini tamamlamadan kayıt sildirenlere yukarıda sözü edilen ilk 3000 bursu uygulanmayacaktır). 2013 ÖSYS sonuçlarına göre ilk 5000'e (yerleştirildiği Y-YGS veya Y-LYS puan türünden) giren adaylardan (DİL-1 puanı hariç) İKÜ'de bir lisans programına yerleştirilen öğrencilere, lisans eğitimlerini tamamladıktan sonra, Enstitülerimizde ücretsiz yüksek lisans eğitimi hakkı verilecektir. Ön lisans ve lisans programlarımıza, birinci tercinde yerleştirilenlere % 15 indirim sağlanacaktır. Ayrıca yerleştiği program kaçınıcı tercihi olursa olsun tercinin üzerindeki tüm tercihler İstanbul Kültür Üniversitesi olanlara da % 15 indirim uygulanır. Bu indirim öğrenci başarılı olduğu sürece devam edecektir. Öğretim ücreti ve diğer burslar her yıl üniversite bütçesi ve ekonomik durum gözönünde tutularak saptanır. Üniversitemizin ön lisans programlarından mezun olan öğrenciler Üniversitemizin anlaşmalı olduğu yurtdışındaki üniversitelerde lisans tamamlama programlarına katılabilirler. Bu konuda ayrıntılı bilgi www.iku.edu.tr 'den edinilebilir.

Bk. 48. Bu programı tercih eden adaylardan 1. sınıf başarı sıralamasında ilk 50'ye giren öğrenciler Endüstriye Dayalı Eğitim (EDE) kapsamında Ford Otosan A.Ş. Gölçük fabrikasına gönderilmektedir. Bir yıl boyunca haftada 4 işgünü burada pratik alan öğrenciler sigorta etirilerek, asgari ücret ve sertifika almaktadır.

Bk. 50. Kadir Has Üniversitesi'nde eğitim-öğretim ücrete tabidir. 2013-2014 akademik yılında öğretim ücreti; Mühendislik ve Doğa Bilimleri Fakültesi, İktisadi, İdari ve Sosyal Bilimler Fakültesi, İletişim Fakültesi, Sanat ve Tasarım Fakültesi ile Hazırlık Sınıflarında 27.390 TL; Hukuk Fakültesinde 30.129 TL; Uygulamalı Bilimler Yüksek Okulunda 17.490 TL; Kadir Has Meslek Yüksek Okulu programlarında ve Adalet Meslek Yüksek Okulunda 11.990 TL dir. Ücretlere KDV dâhil değildir. İsteğe bağlı hazırlık sınıfı okuyacak öğrencileri bursluluk durumuna bakılmaksızın hazırlık sınıf ücretinin 2/3'ünü öderler. Peşin ödemede %6 indirim yapılır. Peşin ödeme dışında öğrenciler yıllık öğretim ücreti ödemelerini, üniversite ile anlaşmalı bankalar ile kredili mevduat hesabı sözleşmesi düzenlenmesi koşulu ile ¼'ü peşin, kalanı 6 taksit olarak veya Üniversitenin anlaşmalı olduğu taksit özelliğine sahip banka kredi kartları ile vade farkı olmaksızın 12 taksitte ödeyebilirler. Öğrenci ile banka arasında yapılacak sözleşme hüküm ve sonuçları üniversiteyi bağlamaz. Kadir Has Üniversitesi'nde eğitim-öğretim dili, Uygulamalı Bilimler Yüksek Okulu ve Meslek Yüksek Okullarında Türkçe, diğer fakültelerde İngilizce veya İngilizce ağırlıktır. Fakülteler ve eğitim dili hakkında ayrıntılı bilgiye www.khas.edu.tr adresinden ulaşılabilir. Fakültelere ve Uygulamalı Bilimler Yüksek Okuluna 2013-2014 öğretim yılında ilk kez kayıt yaptıran öğrencilere üniversitedeki eğitimleri süresince kullanmak üzere ücretsiz dizüstü bilgisayar verilecektir. Kadir Has Üniversitesinin Burslu programlarına yerleştirilen öğrencilere sağlanan Üniversiteye Giriş Üstün Başarı ile Üniversiteye Giriş Başarı Bursları; karşılıksız olup, sadece öğretim ücretini kapsamakta ve eğitim süresindeki başarı düzeyinden bağımsız olarak, zorunlu yabancı dil hazırlık okulunda okuyacak öğrenciler için en çok 2 yıl (4 yarıyıl), ön lisans düzeyinde en çok 3 yıl (6 yarıyıl), lisans düzeyinde en çok 6 yıl (12 yarıyıl) süreyle kesintisiz devam eder. Kadir Has Bursu: Burslu veya ücretli lisans programlarına kayıt yaptıran öğrencilerden; ÖSYS sıralamasında TS-1, MF-4 ve TM-1 ve TM-2 puan türlerinde; ilk 100 (Dil puan türü hariç) içinde yer alan öğrencilere ayda 2.000 TL; ilk 500 (Dil puan türü hariç) içinde yer alan öğrencilere ayda 1.000 TL; ilk 1000 (Dil puan türü hariç) içinde yer alan öğrencilere ayda 500 TL; ilk 2000-5000 (Dil puan türü hariç) arasında yer alan öğrencilere ayda 250 TL eğitim desteği sağlanır. Kadir Has Bursu bir eğitim yılında 9 ay süre ile ödenir ve normal öğrenim süresince devam eder. Bu süre yabancı dil hazırlık okulunda okuyacak öğrenciler için 5 yıl, fakültelerin birinci sınıfına başlayan öğrenciler için 4 yıldır. IB Bursu: Uluslararası Bakalorya (IB) diploması toplam notu 32-37 arasında olan öğrencilerden eğitim ücretinin yarısı; 38 ve üzerinde olanlardan ise tümü alınmaz. Abitur Bursu: Abitur diploma notu iki veya daha iyi olan öğrencilerden öğretim ücretinin yarısı alınmaz. Matura Bursu: Maturada üstün başarı gösteren öğrencilerden eğitim ücretinin tümü alınmaz. Selimpaşa Bursu Silivri, Çatalca, Büyükçekmece, Küçükçekmece, Avcılar, Beylikdüzü, Başakşehir, Esenyurt ve Tekirdağ sınırları içerisinde kalan liselerden mezun olan Selimpaşa kampüsünde bulunan UBVO ve Kadir Has Meslek Yüksekokulunu YGS puan türü ile

tercih eden ve programlarına kayıt olan öğrencilere mezuniyet yılına bakılmaksızın eğitim ücretinden %25 indirim yapılır. Spor Bursu: İngilizce Hazırlık, önlisans ve lisans programlarına kayıt yaptıran öğrencilerden başarılarında üstün başarıları olduklarını belgeleyen ve Üniversite adına yarışlara katılabilecek olanlara değerlendirilmeler sonrası verilir. Khas Onur Bursu Her akademik yıl bitiminde, sorumlu olduğu tüm dersleri başarıyla tamamlamış, yıllık not ortalaması 4.00 üzerinden 3.00 veya üzeri olan ve kendi fakültesindeki öğrenciler arasında ilk yüzde beşlik dilime girmeyi başaran öğrencilere kayıt ücretinden indirim şeklinde Khas Onur Bursu verilir. Kadir Has Üniversitesi tarafından sağlanan burslardan birden fazlasına hak kazanan öğrenciler burslardan en yüksek olanını alırlar. Üniversitemizin ABD de Montana State University, Purdue University Indianapolis ve Southern New Hampshire Üniversiteleri ile çift diploma verme anlaşmaları vardır. Başarılı öğrenciler, başvuru koşullarını yerine getirmek şartıyla, 4 yıllık eğitimlerinin 2 yılını Kadir Has Üniversitesinde, 2 yılını da belirtilen üniversitelerden birisinde okuyup, her iki üniversitenin de diplomasını almaya hak kazanabilirler. İngiltere'de Coventry University ile olan çift diploma anlaşması çerçevesinde başvuru koşullarını yerine getiren başarılı İİSBF öğrencileri 3 yıl Kadir Has Üniversitesinde, 1 yıl Coventry Üniversitesinde eğitim görerek çift diploma alabilirler. Başvuru koşulları ve detaylı bilgiler KHAS Uluslararası İşbirliği ve Eğitim Ofisinden sağlanabilir. İstanbul dışından gelenlere yurtta kalmak isteyen ilk 5000'den gelen öğrencilere üniversitenin öğrenci konukevinde 2 kişilik odalarda ücretsiz barınma imkanı sağlanır. Yer verilememesi durumunda; 250 TL aylık barınma yardımı yapılır. Barınma yardımı bir eğitim yılında 9 ay süre ile ödenir. Barınma imkanı normal öğrenim süresince devam eder. Bu süre yabancı dil hazırlık okulunda okuyacak öğrenciler için 5 yıl, fakültelerin birinci sınıfına başlayan öğrenciler için 4 yıldır. Programlar, burslar, ücret ve ödemeler hakkında ayrıntılı bilgiye www.khas.edu.tr adresinden ulaşılabilir. Kadir Has Üniversitesinde eğitim; Fakülteler ve Adalet Meslek Yüksek Okulunda Cibali Kadir Has Kampüsünde, Uygulamalı Bilimler Yüksek Okulu ile Kadir Has Meslek Yüksek Okulunda Selimpaşa Kampüsünde, Hazırlık Sınıfları ise Bahçelievler Kampüsünde yapılmaktadır.

- Bk. 51. Bu programda öğrencilerin İngilizce ve Almanca'dan muafiyet sınavına girmeleri gerekmektedir. Her iki sınavı başaran öğrenciler doğrudan lisans eğitimine başlayabilirler. Muafiyet sınavlarını veremeyen öğrenciler ise lisans programına başlamadan önce İngilizce için bir yıl, Almanca için bir yıl, her iki dilden de muaf olamayan öğrenciler İngilizce ve Almanca olmak üzere toplam iki yıl hazırlık okuyacaklardır. (Muafiyet için Bk. 21 ve Bk. 125 kuralları geçerlidir.)
- Bk. 52. İstanbul Aydın Üniversitesi'nde eğitim-öğretim ücretlidir. 2013-2014 eğitim-öğretim Yılı'nda; Mühendislik-Mimarlık Fakültesi'ne bağlı bölümlerin öğretim ücreti 20.420.-TL, Fen-Edebiyat Fakültesi, Eğitim Fakültesi, İktisadi ve İdari Bilimler Fakültesi ve İletişim Fakültesi'ne bağlı bölümlerin öğretim ücreti 20.260.-TL, Güzel Sanatlar Fakültesi ile Yabancı Diller Yüksek Okulu'na bağlı bölümlerin öğretim ücreti 18.270.-TL, Sağlık Bilimleri Fakültesi'ne bağlı bölümlerin öğretim ücreti 16.000.-TL ve Hukuk Fakültesi'nin öğretim ücreti 25.000.-TL'dir. Diş Hekimliği Fakültesi'nin öğretim ücreti ise 35.000.-TL'dir. Anadolu BİL Meslek Yüksekokulu'na bağlı tüm programların öğretim ücreti 9.135.-TL'dir. Adalet Meslek Yüksekokulu'nun öğretim ücreti 11.820.-TL ve Sağlık Hizmetleri Meslek Yüksekokulu'na bağlı tüm programların öğretim ücreti 10.750.-TL'dir. Uzaktan Öğretim yapılan önlisans programlarının öğretim ücreti 3.760.-TL'dir. Uzaktan öğretim programlarını tercih edecek öğrencilerin internet erişimli kişisel bilgisayar kullanma olanağına sahip olmaları gerekmektedir. Tüm lisans programlarının İngilizce Hazırlık Öğretim ücreti 18.000.-TL ve önlisans programlarının İngilizce Hazırlık Eğitimi gündüz ve ikinci öğretim ücreti 9.135.-TL'dir. Bu ücretlere (% 8) KDV dahil değildir. Önlisans ve lisans öğrencilerinden isteyenler ilave ücreti ödemek kaydıyla İngilizce Hazırlık eğitiminin bir veya iki kurunu yurtdışında alabilirler. İstanbul Aydın Üniversitesi başarıyı ödüllendiren burslar vermektedir. a) Onur Bursu: İstanbul Aydın Üniversitesi'nin lisans programlarından DİL puanı ile öğrenci alınan bölümler dışındaki lisans programlarından birini tercih eden ve ÖSYM tarafından yerleştirilen, kesin kayıt yaptıran ve öğrenimini İstanbul Aydın Üniversitesinde sürdüren öğrencilerden olup, YGS (EK Puan hariç) ve LYS sonuçlarına göre; İlk 500 içerisindeki adaylar; İstanbul Aydın Üniversitesi'nde ücretsiz lisans eğitimi Yurtdışında ücretsiz yüksek lisans ve doktora eğitimi (İstanbul Aydın Üniversitesi'nin belirleyeceği Üniversitelerde) Aylık 500.-TL Burs desteği 501 ile 1000 arasındaki adaylar; İstanbul Aydın Üniversitesi'nde ücretsiz lisans, yüksek lisans ve doktora eğitimi Yurtdışında ücretsiz yüksek lisans eğitimi (İstanbul Aydın Üniversitesi'nin belirleyeceği Üniversitelerde) Aylık 500.-TL Burs desteği 1001 ile 5000 arasındaki adaylar; İstanbul Aydın Üniversitesi'nde ücretsiz lisans, yüksek lisans ve doktora eğitimi görecektir. 5001 ile 10000 arasındaki adaylar; İstanbul Aydın Üniversitesi'nde lisans, yüksek lisans ve doktora öğrenimlerini %

50 burslu olarak görecektir. b) İstanbul Aydın Üniversitesi'nin önlisans ve lisans programlarından birini; birinci, ikinci, üçüncü, dördüncü ve beşinci sırada tercih ederek ÖSYM tarafından yapılan merkezî yerleştirme sonucu tercih edilen bölüme (Okul Öncesi Öğretmenliği, Rehberlik ve Psikolojik Danışmanlık, Psikoloji, Hukuk, Mimarlık, Diş Hekimliği, Adalet Meslek Yüksekokulu ve Sağlık Hizmetleri Meslek Yüksekokulu'na bağlı bütün programlar hariç). Yerleşme sırasına bakılmaksızın %30, oranında öğrenimleri süresince destek bursı verilecektir. c) İstanbul Aydın Üniversitesi'nin tüm lisans programlarına kesin kayıt yaptıran: Türk Silahlı Kuvvetleri, Emniyet Teşkilatı ve Milli Eğitim Mensuplarının çocuklarına, Şehit ve Gazi çocuklarına ve kardeş olanlara; Önlisans programları için öğretim ücretinin % 10'u, Lisans Programları için öğretim ücretinin % 5'i, oranında eğitime destek bursu verilecektir. Terör şehidi çocukları ve kardeşlerine lisansta 10 öğrenci, önlisanssta 20 öğrenci olmak üzere 30 öğrenciye ilgili birimlerce onaylanmak kaydı ile % 100 burs verilecektir. d) İstanbul Aydın Üniversitesi'nin bursuz programlarını kazanan öğrencilerden olup, ulusal ve uluslararası yarışmalarda altın madalya alan ve Milli Sporcu olan öğrencilere Mütavelli Heyet tarafından belirlenen miktarda "Sporda Başarı Bursu" verilir. e) TÜBİTAK'ça tesbit edilen uluslararası yarışmalarda altın, gümüş ve bronz madalya alan ve ödül aldıkları alanlardaki üniversitemizin bölüm/programlarını tercih eden ve kayıt yaptıran öğrencilere öğrenimleri süresince öğretim ücretinin % 10'u kadar teşvik bursu verilecektir. f) Lise ve dengi okulların birincilerinden olup, İstanbul Aydın Üniversitesi'nin önlisans ve lisans programlarını 1. 2. 3. 4. ve 5. sırada tercih eden ve kayıt yaptıran öğrencilere, yerleşme sırası ne olursa olsun öğretim ücretinin % 30'u kadar burs verilecektir. g) Kurucu Vakıf Bursu: İstanbul Aydın Üniversitesi'ne bursuz olarak ÖSYM tarafından yerleştirilen ve kayıt yaptıran öğrencilere, öğrenim durumu ve ödeme güçlükleri göz önünde bulundurularak, kurucu vakfın belirleyeceği sayıda ve miktarda kurucu vakıf bursu verilmektedir. h) İstihdam piyasasındaki gelişmelere bağlı olarak; öğrencilerimiz sektörün ihtiyaç duyduğu alanlarda sertifika eğitimi olanakları sunulur. Öğrenci, birden fazla burs almaya hak kazandığında, bunlardan en fazla olanı kendisine burs olarak verilir. Tüm burslar; lisans programlarında İngilizce Hazırlık Eğitimi dahil 5 yıl ve önlisans programlarında İngilizce Hazırlık Eğitimi dahil 3 yıl süre ile geçerlidir.

- Bk. 53. Teknoloji Fakültesi lisans programlarına M.T.O.K. kontenjanından yerleşen adaylara bir yıllık matematik ve fen derslerinden oluşan hazırlık sınıfı programı uygulanır. Hazırlık sınıfı programı süresi, öğrenim süresi sütununda gösterilen yıllara dâhil değildir.
- Bk. 55. İsteyen öğrencilere kontenjan dahilinde bir yıl süreli Almanca Hazırlık Programı uygulanır. Hazırlık programı süresi, öğretim süresi sütununda gösterilen yıllara dâhil değildir.
- Bk. 56. Eğitim Çifteler ilçesinde sürdürülecektir.
- Bk. 57. Bu programı kazanan öğrencilerden yabancı dil hazırlık programına devam etmek isteyenler, öğrenimlerini bir yıl süreyle Muğla'da sürdürecektir.
- Bk. 59. Bu programa en yüksek puanla yerleştirilen ve kesin kayıt yaptıran bir öğrenciye (kontenjanı 100'ü aşan birimlerde 2 öğrenciye), Yükseköğrenim Kredi ve Yurtlar Kurumunun her yıl belirlemiş olduğu aylık burs miktarı kadar; bu öğrencilerden yerleştirildiği puan türünde Türkiye genelinde ilk 1000'e girerek kayıt yaptıranlara 3 katı kadar, 12 ay süreyle başarı bursu verilecektir. Burslar üniversitenin belirlediği esaslara göre devam edecektir. Burs için başvuru kesin kayıt sırasında yapılmalıdır.
- Bk. 60. Bu program endüstri ile işbirliği halinde ve eğitimin bir bölümü entegre olarak değişik işletmelerde yürütülmektedir. Entegre eğitim süresince öğrenciler bilfiil çalışarak asgari ücret alırlar ve işletmeler tarafından sigorta edilirler. Bu süre sonunda öğrencilere mesleki sertifika verilir.
- Bk. 61. İsteyen öğrencilere kontenjan dahilinde bir yıl süreli İngilizce veya Almanca Hazırlık Programı uygulanır. Hazırlık programı süresi, öğretim süresi sütununda gösterilen yıllara dâhil değildir.
- Bk. 63. Yeditepe Üniversitesinde eğitim ücretlidir. 2013-2014 akademik yılı güz ve bahar yarıyılları toplam ücretleri: Diş Hekimliği Fakültesi 4 000,00 TL, Tıp Fakültesi 35 000,00 TL, Eczacılık Fakültesi 30 000,00 TL, Mühendislik-Mimarlık Fakültesi ile Hukuk Fakültesi 25 000,00 TL, Fen-Edebiyat Fakültesi, İktisadi ve İdari Bilimler Fakültesi, İletişim Fakültesi, Ticari Bilimler Fakültesi ve Yabancı Dil Hazırlık Programları 20 500,00 TL, Güzel Sanatlar Fakültesi 19 500,00 TL, Sağlık Bilimleri Fakültesi 16 500,00 TL, Eğitim Fakültesi 14 500,00 TL'dir. Bu ücretlere KDV dahil değildir. İstek Vakfı Okulları liselerinde en az 3 yıl okuyup diploma alanların öğretim ücreti yukarıdaki ücretlerin %75'i; İstek Vakfı kuruluşları ile Üniversitenin kadrolu çalışanlarının çocuklarının öğretim ücreti ise belirlenen ücretlerin %50'sidir. 2013-2014 öğretim ücretlerinin taksitli ödenmesi halinde yıllık ücretin ¼'ü peşin olmak üzere 6 taksit yapılacaktır. Taksitler, banka ile anlaşma yapılmak suretiyle 5 Kasım 2013, 5 Aralık 2013, 5 Şubat 2014, 5 Mart 2014, 5 Nisan 2014 ve 5 Mayıs

2014 tarihlerinde ödenecektir. Öğretim ücretinin iki eşit taksitte ödenmesi halinde, kayıt sırasında ½'si, 17 Ocak 2014'te geri kalan ½'si ödenecektir. Öğretim ücretindeki olası yıllık artışlar, bir önceki yıla göre Tüketici Fiyatları Endeksindeki (TÜFE) artış ile sınırlı olacaktır. Burslu kontenjanla yerleştirilecek öğrencilere verilecek burslar karşılıksız olup sadece öğretim ücretini kapsamaktadır. Burslar, Yabancı Dil Hazırlık Programlarında geçirilebilecek süreyi de kapsamakta olup öğrencinin yerleştirildiği programdaki normal öğrenimi süresince (4 yıllık programlarda 8, 5 yıllık programlarda 10, 6 yıllık programlarda 12 yarıyıl) akademik başarıya bakılmaksızın devam eder. YGS-1 ile MF, TS, TM gruplarından herhangi birinin ilgili puan türüyle öğrenci alan programlara yerleştirilen ve yerleştirildiği programın puan türünde; ilk 100'e giren öğrencilere, 8 ay süreyle ayda 1.000,00 TL, ilk 500'e giren öğrencilere, 8 ay süreyle ayda 750,00 TL, ilk 1000'e giren öğrencilere, 8 ay süreyle ayda 500,00 TL, ilk 2000'e giren öğrencilere, 8 ay süreyle ayda 300,00 TL ve ilk 5000'e giren öğrencilere, 8 ay süreyle ayda 150,00 TL. DİL-1 puanı türüyle öğrenci alan programlara yerleştirilen ve ilk 100'e giren öğrencilere 8 ay süreyle ayda 300,00 TL, hazırlık sınıfı ve normal öğretim süresi boyunca burs desteği verilecektir. Bu desteklerin yanı sıra, herhangi bir puan türünden ilk 5000'e; Eczacılık Fakültesi, Hukuk Fakültesi ve Tıp Fakültesine ilk 10 000, Mühendislik-Mimarlık Fakültesinin herhangi bir programına ilk 15 000'ine girip yerleşen öğrencilerden üniversite yurtlarında kalmak isteyenlere iki kişilik odada ücretsiz kalma, yurt hakkını kullanmak istemeyen öğrencilere ücretsiz ulaşım olanağı ile bu öğrencilere Üniversitenin sosyal tesislerindeki spor imkânlarından ücretsiz yararlanma hakkı, hazırlık sınıfı ve normal öğretim süresi boyunca verilecektir. Verilecek bu olanaklara ilave olarak, YGS-1 ile MF, TS ve TM gruplarından herhangi birinin ilgili puan türünde ilk 10 000'e (DİL-1 puan türünde ilk 200'e) girip yerleşen öğrencilere Üniversitenin protokol imzaladığı Amerika, Kanada ve Avrupa üniversitelerindeki öğrenci uluslararası değişim programlarına öncelikli olarak bir yarıyıl katılım, yerleşilen programın birinci, ikinci veya üçüncüsü olarak mezun olduğu takdirde, Üniversitenin lisansüstü programlarında burslu okuma imkânı tanınacaktır. Ayrıca, Hukuk Fakültesinin Tam Burslu kontenjanına yerleştirilen ilk 3 öğrenciye bu olanakların yanı sıra, kabul koşullarını sağlamaları halinde, Brüksel'de yüksek lisans (LL.M) yapma imkânı sağlanacaktır. Uluslararası Bakalorya (IB) diploması toplam not ortalaması 32 ve üstü, Abitur diploması toplam not ortalaması 2 veya daha iyi olan bursuz kontenjanlara yerleştirilen öğrencilere, IB ve Abitur Destek Bursu kapsamında, ödemeleri gereken öğretim ücretinden %25 indirim yapılır.

Bk. 64. Öğrenciler yabancı dil öğrenimlerini Bülent Ecevit Üniversitesi'nin Merkez Kampusunda sürdüreceklidir.

Bk. 66. Doğu Akdeniz Üniversitesi, Gazimağusa kentinde, eğitim-öğretim veren Kuzey Kıbrıs Türk Cumhuriyeti (KKTC) Devlet Üniversitesi olup eğitim ücretlidir. 2013-2014 ders yılı için belirlenmiş olan öğrenim ücreti güz ile bahar dönemi kayıtlarında iki eşit taksit halinde (Eylül ve Şubat aylarında) ödenmesi durumunda Tıp Fakültesi 26,250 TL, Eczacılık Fakültesi 16,700 TL, Hukuk Fakültesi 14,700 TL, İşletme ve Ekonomi Fakültesi, Fen ve Edebiyat Fakültesi, İletişim Fakültesi, Uygulamalı Bilimler Yüksekokulu, Bilgisayar ve Teknoloji Yüksekokulu'nun lisans ve Turizm ve Otelcilik Yüksekokulu'nun lisans programları ile Sağlık Bilimleri Fakültesi'nin Sağlık Yönetimi ve Sağlık Hizmetleri Yüksekokulu'nun Hemşirelik programı 11,130 TL, diğer lisans programlarında ise 13,915 TL'dir. Üniversitenin ön lisans programlarında öğrenim ücreti 9,715 TL'dir. İngilizce Hazırlık Okulunda öğrenim ücreti 11,130 TL'dir. Öğrenim ücretlerini her dönem için 4 taksit halinde ödemesi de mümkündür. Bu durumda peşin öğrenim ücretlerine, %8 taksitlendirme farkı eklenir. Belirtilen öğrenim ücretlerine %5 KDV tutarı, Öğrenci Etkinlikleri Fonu için yıllık 200 TL ve Hazırlık Okulu için yıllık 550 TL kitap ücreti dahil değildir. Öğrenim ücretindeki olası artışlar, bir önceki yıla göre KKTC tüketici fiyat endeksindeki (KKTC-TÜFE) artış ile sınırlı olacaktır. Ancak bu artış en fazla %8 oranında olacaktır. Üniversitemizde ayrıca Paket Ücret uygulaması da yapılmaktadır. Paket ücret, öğrenim ücretini, yurtlarda 4 kişilik odalarda barınmayı ve 3 öğün yemeği kapsamakta olup burslu programlarda ve indirim uygulanan durumlarda eğitim ücretine ek olarak 4,750 TL, bursuz programlarda ise paket ücret öğrenim ücretine bağlı olarak 13,465 TL'den başlamaktadır. Öğrencinin yurtlarda 2 kişilik odalarda barınmayı tercih etmesi durumunda ise paket ücret için 900 TL daha ödemesi gerekir.

Üniversitemiz programlarından birine yerleştirmede kullanılan puanın başarı sırasına göre; ilk 2000 öğrenci arasında yerleşen ve kayıt olan öğrencilere verilecek olan Teşvik Bursu: a) Öğrenim ücreti muafiyeti b) Üniversite yurtlarında (iki kişilik odalarda) ücretsiz barınma, c) 10 ay süre ile ayda 600 TL harçlık, d) Yılda iki defa Türkiye-KKTC gidiş ve dönüş uçak bileti, e) Her dönem 200 TL kitap ödeneği ve f) Bir netbook bilgisayarı kapsar. Üniversitemiz programlarından birine yerleştirmede kullanılan puanın başarı

sırasına göre; 2001 ile 5000 öğrenci arasında yerleşen ve kayıt olan öğrencilere verilecek olan Teşvik Bursu: a) Öğrenim ücreti muafiyeti b) Üniversite yurtlarında (iki kişilik odalarda) ücretsiz barınma, c) 10 ay süre ile ayda 400 TL harçlık ve d) Bir netbook bilgisayarı kapsar. 2013 yılı lise ve dengi okul mezunlarından üniversitemize yerleşen ve kayıt olan; okul birincisi olan öğrencilere, eğitim alanında görev alan (emekliler dahil) öğretmen veya öğretim üyelerinin çocuklarına, Sağlık Bilimleri Fakültesindeki programlara yerleşen ve sağlık alanında çalışan ailelerin çocuklarına %20 burs verilir. Türk Silahlı Kuvvetleri mensuplarına (emekliler dahil), eşlerine ve çocuklarına KKTC uyruklu öğrencilere uygulanan öğrenim ücreti uygulanır. Teşvik Bursları hariç diğer burslar yalnızca öğrenim ücretini kapsar. Burslar karşılıksız olup, İngilizce Hazırlık Okulunda geçirilebilecek azami bir yıllık süreyi ve yerleşilen programın normal öğretim süresini kapsar. Normal öğretim süresinin aşılması durumunda öğrenci, öğrenim göreceği her ek dönem için kayıt yaptırdığı yıldaki bursuz programa yerleştirilen öğrencilerin ödemesi gereken ücreti öder. Üniversitemizde ayrıca üstün başarı gösteren öğrencilere Yüksek Şeref Bursu, Sporcu Bursu, Kardeş indirimi ve diğer burslar verilmektedir. Birden fazla burs ve/veya indirim hakkı kazanan öğrenciye bu hakların yalnızca en yüksek olduğu uygulanır (Ayrıntılı bilgi için bakınız www.emu.edu.tr). Üniversite kampüsünün sınırları içinde ve dışında kız ve erkek öğrenciler için çeşitli barınma olanakları sunulmaktadır. Üniversiteye yeni kayıt yaptıran öğrencilere Üniversite yurtlarında kalabilmeleri için öncelik tanınmaktadır. Barınma ücretleri yurdun özel olup olmamasına, odadaki yatak sayısına (stüdyo/daire olmasına) bağlı olarak farklılık göstermektedir. Yurt ücretleri kayıt sırasında yıllık olarak peşin veya taksitli olarak ödenir (Ayrıntılı bilgi için bakınız <http://dormitories.emu.edu.tr>).

Bk. 67. 2013-2014 eğitim-öğretim yılında Uludağ Üniversitesine aşağıdaki koşullarla yerleştirilen öğrencilere belirtilen olanaklar sağlanacaktır. a) Bursa dışında ikamet etmekte olan öğrenciler için; yerleştirmeye esas alınan puan sıralamasında Türkiye genelinde ilk 500 öğrenci arasında yer alanlar Uludağ Üniversitesi yurtlarına sıralamasız, ücretsiz olarak kabul edilir. Ayrıca bu öğrencilere ücretsiz öğle yemeği verilir. Öğrenci yerleştirildiği bölüm/programda öğrenimine başarılı olarak devam ettiği sürece yurt hizmetlerinden ücretsiz olarak yararlanacaktır. İki dönem üst üste dönem ve/veya Genel Akademik Not Ortalaması (GANO) 2.50'nin altına düşen öğrenciler yurt haklarından yararlanamayacaklardır. b) Yerleştirmeye esas alınan puan sıralamasında Türkiye genelinde 501 ile 1000 öğrenci arasında yer alanlar Uludağ Üniversitesi yurtlarında sıralamasız olarak yerleşme ve yurt ücretinden %50 indirimli olarak yararlanma hakkı verilir. İki dönem üst üste dönem ve/veya GANO'sı 2.50'nin altına düşen öğrenciler yurt ücretinde %50 indirim hakkından yararlanamayacaklardır.

Bk. 68. SUNY Cortland Üniversitesi ile birlikte yürütülecek olan uluslararası ortak lisans programları 4 yıl süreli olup, birinci yıl Türkiye'de olmak üzere öğrenciler öğrenimlerinin iki yılını Cortland'da, iki yılını ise Türkiye'deki ilgili üniversitelerinde tamamlayacaklardır.

Anadolu Üniversitesi için 2013-2014 eğitim öğretim yılı için bu programların akademik yıl başına (yaz okulu hariç) Türkiye'deki öğrenim ücreti hazırlık ve lisans programlarında 4000 TL'dir. SUNY Cortland Üniversitesi 2013-2014 öğretim yılı için öğrenim ücreti (yaz okulu hariç) 15533 ABD Doları olup bu ücret, SUNY Cortland Üniversitesi öğrenim ücreti ve temel harçlarını, öğrencinin programda öngörülen dönemlerde ABD'de bulunduğu süredeki zorunlu sağlık sigortası ücretini kapsamaktadır. SUNY Cortland Üniversitesi tarafından her öğrenciye 2600 ABD Doları öğrenim destek bursu verilecektir.

İzmir Ekonomi Üniversitesi UOLP öğrencileri, Türkiye'de buldukları dönemlerin ücretlerini İzmir Ekonomi Üniversitesi'ne, Uluslararası Ortak Lisans Programları çerçevesinde ABD'de anlaşmalı Üniversitede buldukları dönemlerin ücretlerini gittikleri üniversiteye ödeyeceklerdir. İzmir Ekonomi Üniversitesi için 2013-2014 öğretim yılı İngilizce Hazırlık Sınıfı ve Lisans Programları ücreti bir akademik yıl için KDV dahil 18.750 TL'dir. Bu ücretin ilk taksiti kesin kayıt sırasında, ikinci taksiti ikinci yarıyıl başında ders kayıtlarından önce Üniversite tarafından ilan edilen tarihlere öğrenci tarafından ödenecektir. Yurtdışı üniversitenin ücreti günün koşullarına uygun olarak her akademik yıl için yeniden belirlenip üniversitenin web sitesinde yayınlanmaktadır. Ekonomi UOLP (SUNY-Cortland) nin ücreti yıllık yaklaşık 17.150 ABD Dolarıdır. Bu ücret, Cortland Üniversitesinin öğrenim ücretini ve temel harçlarını, öğrencinin programda öngörülen dönemlerde ABD'de bulunduğu süredeki zorunlu sağlık sigortası ücretini kapsamaktadır. Cortland Üniversitesinin 2013-2014 öğretim yılı ücretleri henüz kesinleşmemiş olup az miktarda artış gösterebilecektir. Cortland Üniversitesi, her bir öğrenciye yurt dışında buldukları dönemlerin öğretim ücretlerine mahsuben ayrıca yıllık 4750 ABD Doları burs verecektir. Öğrencinin Cortland'da bulunacağı süre içinde yurt, yemek, kitap-kirtasiye ve kişisel

ihtiyaçları için yapacağı harcamanın akademik yıl başına yaklaşık 13 500-15 000 ABD Doları tutacağı tahmin edilmektedir.

- Bk. 69. GİRNE AMERİKAN ÜNİVERSİTESİ'NDE EĞİTİM ÜCRETE TABİDİR. 2013-2014 ders yılında öğretim ücretleri: İngilizce Hazırlık Programında 5000 Euro, Meslek Yüksekokullarında ve Yüksekokullarda 4500 Euro, Mühendislik ile Mimarlık, Tasarım ve Güzel Sanatlar fakültesi 5500 Euro, Hukuk Fakültesi 6000 Euro, diğer fakültelerde ise 5000 Eurodur. Tüm ödemelerden %5 KDV alınır. Öğretim ücreti iki eşit taksit halinde Güz ve Bahar dönemleri olarak ödenir. Talep edilmesi halinde taksit sayısı artırılabilir. Öğretim ücretine ek olarak üniversiteye kayıt sırasında 250€; %100 burslu öğrencilerden ise 500€ kayıt ücreti alınır. Ayrıca kayıt ücretinin yanında dönemsel olarak %100 burslular için 250€, diğer öğrenciler ise 125 €, akademik ve kültürel etkinlik harcı ödenir. Kayıt harcı ile beraber Akademik ve kültürel etkinlik harcı öğrencinin eğitimi süresince dönemsel olarak alınır (Eğitim ve yurt harç ödemeleri (havale masrafsız) öncesi üniversitemizin internet sayfasından ödemeler konusunda mutlaka bilgi alınır.). Sivil Hava Ulaştırma İşletmeciliği programına kayıt yaptıran öğrenciler, ek ücretini ödemek ve başarılı olmak kaydı ile Atlantik Uçuş Okulu ile yapılan işbirliği çerçevesinde pilotaj eğitimi de alarak PPL, CPL, ATPL sertifikası almaya hak kazanabilirler. Burslu programlara yerleştirilen ve/veya indirim hakkından yararlanan öğrencilere sağlanan burslar hazırlık programı da dahil olmak üzere yalnızca eğitim ücretini kapsamaktadır. Öğrenim bursu, hazırlık programı dahil öğrencinin üniversitede öğrencilik haklarından yararlandığı sürece (akademik başarıdan bağımsız olarak) kesilmez. (burs, lisans programlarında 7 yıl; önlisans programlarında 5 yıl devam eder.) Burs ve indirimler güz ve bahar dönemlerini kapsamaktadır, yaz okullarını kapsamaz. Üniversitenin belirlediği programlar arasında iç yatay geçiş yapan burslu öğrenciler, yatay geçiş yaptıkları programda bursundan (Üniversite senatosunun belirleyeceği kontenjan ve koşullar çerçevesinde) aynı oranda yararlanırlar. Burslu programlara yerleşen öğrenciler, her ne sebeple olursa olsun, mezun olmadan Üniversiteden ayrılmaları veya başka bir üniversiteye yatay geçiş yapmaları halinde aldıkları toplam burs veya indirim miktarını geri ödemekle yükümlüdürler. GİRNE AMERİKAN ÜNİVERSİTESİNDE LİSANS PROGRAMLARINDA ÜSTÜN BAŞARI, "AKADEMİK BAŞARI BURSU" İLE ÖDÜLLENDİRİLMEKTEDİR. En az 10 bölüm dersini tamamlayan ve genel not ortalaması (CGPA) 3,50'nin üzerinde olan öğrenciler, bu bursu başvurabilirler. Verilecek burs sayısı Rektörlük kontenjanına tabi olup dönemseldir. İngilizce Hazırlık Programında geçirecek bir akademik yıl sonunda programı ilk üç sırasında başarı ile tamamlayan öğrencilere izleyen dönemde lisans eğitiminin öğrenim ücretinin %50'si oranında burs verilir. GİRNE AMERİKAN ÜNİVERSİTESİ'NDE AYRICA, DEĞİŞİK ORANLARDA VE KONTENJAN KAPSAMINDA EĞİTİM ÜCRETİ İNDİRİMİ UYGULANMAKTADIR. Bu indirimler sırası ile; Türk Silahlı Kuvvetleri, Kıbrıs Türk Barış Kuvvetleri, KKTC Güvenlik Kuvvetleri Komutanlığında halen görevli ve/veya emekli personel çocuklarına, TC Lefkoşa Büyükelçiliği mensupları ve çocuklarına, Polis çocuklarına %50; GAÜ Spor kulüplerinde faal olan öğrencilere %20 - %100; GAÜ'de öğrenim gören kardeşlere %25'er; GAÜ'de evli olarak öğrenim gören eşlere %20'ser, görevli ve emekli öğretmen ve öğretim elemanı çocuklarına %50, sarı kart sahibi basın mensuplarına %50, Devlet Memuru çocuklarına (emekli de dâhil) %20; şehit çocuklarına %100, gazi çocuklarına ise %50 oranındadır. GİRNE AMERİKAN ÜNİVERSİTESİNDE HERHANGİ BİR PROGRAMA KAYIT YAPTIRACAK OLAN ÖĞRENCİLER İSTERLERSE İNGİLİZCE HAZIRLIK PROGRAMININ 1 DÖNEMİNİ VEYA TAMAMINI CANTERBURY YERLEŞKESİNDE (İNGİLTERE) ALABEĞEKLENDİRİRLER. Üniversitemiz İşletme ve Ekonomi Fakültesi ve Mimarlık, Tasarım ve Güzel Sanatlar Fakültesi Bölümleri ile Konaklama ve Turizm İşletmeciliği bölümüne yerleşen öğrenciler lisans eğitimleri süresince Study Abroad programı çerçevesinde Canterbury (İngiltere) yerleşkesinde eğitim alma (en fazla 2 yıl) hakkına sahip olacaklardır. Öğrencilerin seviye tesbit sınavı sonucuna göre yerleşmiş oldukları seviyeye göre kitapları ücret karşılığı Üniversitemiz tarafından temin edilmektedir. Tüm fakültelerimizin kitapları set olarak Üniversitemiz tarafından ücret karşılığı temin edilecektir. İlgili ücret resmi kayıt sırasında kayıt ücreti ile beraber alınacaktır. Üniversitemiz öğrenci adayları için hazırlanan özel paket uygulamaları (eğitim + yurt + yemek) ile ilgili detaylı bilgilere Üniversitemizin www.gau.edu.tr web adresinden ulaşılabilir. Paket programına kayıtlı olan öğrencilerin sözleşmeleri bir akademik yılı kapsamakta olup, para iadesi yapılmıyacaktır. Kız ve erkek öğrenciler için kampüs bölgesi ve dışında birçok yurt ve barınma olanağı sağlanmıştır. Yeni kayıt yaptıran öğrencilere öncelik sağlanmaktadır. Ücretler tek veya çift kişilik odalara göre farklılık göstermektedir. Yurt ücretleri dönemlik, depozit yıllık olarak ödenir. Yurt anlaşması bir akademik yıl için yapılır. Öğrenci ancak yurttan bir akademik yıl sonunda ayrılırken depoziti izleyen döneminin öğretim ücretine aktarılır. Bir akademik yılını tamamlanmadan yurttan çıkış alınması halinde tüm akademik yıl ücretlendirilip para iadesi olmayacaktır.

- Bk. 70. Lefke Avrupa Üniversitesi (LAÜ), Kuzey Kıbrıs Türk Cumhuriyeti'nde bir vakıf üniversitesi olup öğretim ücrete tabidir. 2013-2014 ders yılında bursuz eğitim ücretleri, Hazırlık Okulu (Hazırlık kitapları dahil) için 4250 ABD Doları, Meslek Yüksekokulu programları için 3960 ABD Doları, İktisadi ve İdari Bilimler Fakültesi, Fen-Edebiyat Fakültesi ve İletişim Bilimleri Fakültesi, Dr. Fazıl Küçük Eğitim Fakültesi, Sağlık Bilimleri Fakültesi, Turizm ve Otel İşletmeciliği Yüksekokulu (Gastronomi Bölümünde veya stüdyo ve/veya uygulama alanı bulunan programlarda kullanılan malzemeler öğrenciler tarafından temin edilmektedir) ve Uygulamalı Bilimler Yüksekokulu programları için 4400 ABD Doları, Mimarlık ve Mühendislik Fakültesi ile Tarım Bilimleri ve Teknolojileri Fakültesi programları için 4950 ABD Doları, Hukuk Fakültesi 6500 ABD Doları olup iki eşit taksitte ve dönem kayıtları sırasında (Eylül-Şubat) ödenir. Kayıt sırasında ödenmesi gereken "öğrenci aktivite fonu" ve "kayıt ücreti" toplam tutarı 400 ABD Dolar (200 ABD Dolarlık iki eşit taksitte, Eylül ile Şubat aylarında ödenir) olup, bu ücretler öğretim ücretine dahil değildir. Belirtilen tüm ücretlere ayrıca %5 KDV eklenecektir. Yıllık öğretim ücretinin toplam dört eşit taksitte ödenmesi mümkün olup, taksitli ödemelerde yukarıda belirtilen öğretim ücretine %5 oranında vade farkı ilave edilir. Öğretmen (bireyin MEB ilk ve orta dereceli okullarda fiilen öğretmenlik görevini ifa etmesi gerekmektedir) veya öğretmen emeklisi çocuklarına, Türk Silahlı Kuvvetlerinde subay veya astsubay olarak görev yapan ya da bu görevlerden emekli olmuş bireylerin çocukları ile emniyet teşkilatında görevli polis ve polis emeklisi çocuklarına %30, şehit çocuklarına %50, Kıbrıs Gazisi çocuklarına ise %20 oranında teşvik bursu verilecektir. Verilen burslar burs devam koşulları (*) sağlandığı sürece devam eder. Üniversitemizde birden fazla kardeşin öğrenim görmesi halinde kayıt sırasında göre ikinci ve sonrası kardeşler %50 oranında öğretim ücreti bursu alır (bu burs kardeşler eğitim aldıkları süre içerisinde geçerlidir). Üniversitemizde öğrenim gören eşlerin birine, her ikisinin de öğrenimlerini sürdürdükleri süre içerisinde %50 burs verilecektir. Spor ve kültürel alanlarda başarı kazanmış öğrencilerimize de burs ve başarı derecelerini dikkate alınarak burs yönetmeliğinin ilgili hükümleri çerçevesinde burs verilir. Dönem Not Ortalaması (GPA) 3,50 ve üzeri olan öğrenciler sonraki akademik dönemde kullanılmak üzere başarı ortalamalarına bağlı olarak burs yönetmeliğinde belirtilen koşullar çerçevesinde akademik başarı bursu ile ödüllendirilir. Tarım Bilimleri ve Teknolojileri Fakültesi bölümlerinden herhangi birine yerleştirilecek öğrencilere burs devam koşulları (*) çerçevesinde %50 Burslu programlara yerleşen öğrencilerimize de hazırlık süresince (1 Yıl) %100 öğrenim ücreti muafiyeti sağlanır. Burslu programlara yerleştirilen öğrenciler başka bir üniversiteye yatay geçiş yapmaları veya kayıt silmeleri halinde (başarısızlıktan dolayı kayıt sildirenler hariç) aldıkları toplam burs miktarını geri ödemekle yükümlüdür. Öğrencinin birden fazla burs hakkına sahip olması durumunda sadece en yüksek oranda olan burs hakkından yararlanacaktır. (*) Burs Devam Koşulları: 2013-2014 Akademik Yılında Burslu programlara yerleşen öğrencilerin, ön lisans programları için 2 yıl (hazırlık gerektiren bölümler için 3 yıl) lisans programları için 4 yıl (hazırlık gerektiren bölümler için 5 yıl) süreyle kümülatif not ortalamasına bakılmaksızın bursları devam eder. Yukarıda belirtilen sürelerin aşılması durumunda öğrenci bursuz yıllık öğretim ücretini ödemekle yükümlüdür. Yaz okulunda hiçbir burs kategorisi uygulanmaz. Hazırlık okulunda bir yıl süreyle eğitim gördüğü başarısız olan öğrencilerin hazırlık okulunu bitirene kadar bursu kesilir.

T.C. Başbakanlık Yüksek Öğrenim Kredi ve Yurtlar Kurumunca (KYK) düşük fiyatlarla 400 kişilik yurt konaklama imkanı sağlanmaktadır. Kayıt olan TC uyruklu öğrencilere 2013-2014 Akademik Yılında KYK tarafından burs, kredi ve nakdi yardım imkanı sağlanmaktadır. Ayrıca T.C. Başbakanlık Yüksek Öğrenim Kredi ve Yurtlar Kurumu (KYK) yurtlarında konaklayan öğrencilere günlük yemek yardımı yapılmaktadır.

Üniversite kampüsü içinde veya dışında kız ve erkek öğrenciler için çeşitli konaklama olanakları mevcuttur. Konaklama ücretleri yurdun özel olup olmamasına, odadaki yatak sayısına ve sunulan imkanlara bağlı olarak değişmektedir. Üniversitemiz yurtlarında kalmak isteyen öğrenciler için ayrı kız ve erkek öğrenci yurtları mevcut olup, yurt kayıtları dönemlik olarak yapılır ve ücretleri de dönem başlarında peşin ödenir. Yurtlarımızın yanındaki kafeteryalarda sabah, öğlen ve akşam yemekleri çıkmaktadır. Yemek ücretleri yurt ücretlerine dahil değildir. Yurda kayıt yaptıracak öğrenciden ilk kaydı sırasında yurt ücretlerine ek olarak 150 ABD Doları tutarında depozit alınır. Öğrenci yurttan ayrılırken varsa yurda verdiği hasar miktarı düşülerek kalan depoziti iade edilir. Yeni kayıtlı öğrencilere yurt kontenjanlarından öncelik hakkı verilir. Yurtta kalmak istemeyen öğrenciler bölgedeki ev, motel veya özel yurtlardan faydalanabilirler. Yurt ücretleri ve ödeme koşulları ile ilgili bilgiler Yurtlar Amirliğini'nin www.eul.edu.tr/yurtlar adresinden temin edilebilir.

Üniversitemizde, yıllık öğretim ücreti, yurtlarda iki kişilik konaklama ve günde üç öğün yemek içeren Özel Paket Programları mevcut olup, ayrıntılı bilgi www.eul.edu.tr/paketprogramlar adresinden temin edilebilir. Verilen tüm burslar LAÜ'ye ilk kez kayıt yaptıran öğrenciler için geçerlidir.

- Bk. 71. Uluslararası Kıbrıs Üniversitesi (UKÜ) Lefkoşa kentinde eğitim-öğretim vermektedir. Uluslararası Kıbrıs Üniversitesi'nde eğitim ücretine tabidir. 2013-2014 ders yılında Hazırlık okulu ve Fakülteler (Eczacılık ve Hukuk Fakültesi Hariç) ve meslek yüksekokulu ve diğer yüksekokullar için eğitim ücreti 4800 Euro'dur. Eczacılık Fakültesi eğitim ücreti 7000 Euro, Hukuk Fakültesi eğitim ücreti 5900 Euro'dur. Eğitim ücretine, %5 KDV ile ilk yıl kayıt esnasında ödenmesi gereken kayıt, zorunlu sağlık sigortası ve diğer etkinlikler ücreti olan 345 Euro dahil değildir. İkinci yıldan itibaren bu ücret 295 Euro'ya (zorunlu sağlık sigortası dahil) düşmektedir. İngilizce Hazırlık Okulundaki ders kitapları üniversite tarafından verilir; 100 Euro olan kitap parası eğitim ücretine dahil değildir. Eğitim ücretinin yarısı kayıt sırasında, diğer yarısı ise ikinci dönem öncesinde öğrenci tarafından ödenecektir. Peşin ve taksitli ödeme imkanları için Kayıt Kabul Müdürlüğünden detaylı bilgi alınabilir. Burslu programlara yerleştirilen öğrencilere sağlanan burs karşılıksızdır ve öğrenci başarılı olduğu sürece dört yıllık lisans (Eczacılık Fakültesi için 5 yıl) veya 2 yıllık ön lisans eğitimini kapsayacaktır. Birinci sınıfın ikinci döneminden itibaren yüksek başarı sağlayan öğrencilere bu dönemi takip eden dönemlerde Uluslararası Kıbrıs Üniversitesi "Öğrenci Bursları ve Harçları İndirimi Yönetmeliğine" göre akademik başarı bursu verilmektedir. Burslu programlar dışında Uluslararası Kıbrıs Üniversitesine yerleşen öğrencilere Tercih Sırası ve Ham Puan Bursları uygulanacaktır. Eczacılık Fakültesi, Hukuk Fakültesi, Rehberlik ve Psikolojik Danışmanlık, Zihin Engelliler Öğretmenliği programları hariç olmak üzere UKÜ'yü 1. sıradan tercih edip yerleşen öğrencilere %25, 2. sıradan tercih edip yerleşen öğrencilere %10 oranında burs verilecektir. Eczacılık Fakültesi, Hukuk Fakültesi, Rehberlik ve Psikolojik Danışmanlık, Zihin Engelliler Öğretmenliği programları hariç olmak üzere ilgili puan türünden 210 - 224,999 puan arasında ham puan alarak yerleşen öğrencilere %25, 225 puan ve üzeri ham puan alarak yerleşen öğrencilere %50 Ham Puan Bursu verilecektir. Ayrıca, öğretmen çocuklarına %25 burs verilmektedir. Üniversitede birden fazla kardeşin öğrenim görmesi durumunda her iki kardeşe %25 eğitim ücreti indirimi uygulanır. Ancak burs toplamı %50'yi geçemez. Diğer burslarla ilgili detaylı bilgi Kayıt Kabul Müdürlüğünden alınabilir. İşletme, Uluslararası İlişkiler, Avrupa Birliği İlişkileri, Gazetecilik, Reklamcılık ve Halkla İlişkiler, Radyo ve Televizyon, İngilizce Öğretmenliği bölümlerine kazanarak yerleştirilen öğrenciler için özel paket fiyat uygulaması bulunmaktadır. Bu uygulamaya göre yıllık eğitim ücreti, yurtlarda iki kişilik odada konaklama ücreti ve günde üç öğün yemek ücretini içeren paket fiyat 4800 Euro olarak belirlenmiştir. Bu ücrete %5 KDV ile ilk yıl kayıt esnasında ödenmesi gereken kayıt, zorunlu sağlık sigortası ve diğer etkinlikler ücreti olan 345 Euro dahil değildir. Bu bölümleri kazanarak paket fiyat imkanından yararlanan öğrencilerin uygulamadan ayrılmaları durumunda ödemeleri normal öğrenim ücretlerine dönüştürülerek hesaplanacaktır. Özel paket uygulamasına dahil olan öğrencilerin genel not ortalaması (CGPA) 2.00'nin altına düştüğü takdirde öğrenciler, özel paket fiyat uygulaması haklarını kaybedecekler, genel not ortalamalarını yeniden 2.00 veya üzerine çıkarmaları halinde haklarını yeniden kazanacaklardır 2013 yılı lise ve dengi okul mezunlarından LYS puanlarının herhangi birinde ilk 1000 öğrenci arasına giren ve söz konusu puanla üniversitemiz programlarına yerleştirilen öğrencilere öğretimleri süresince (her yıl) Eğitim Harcı Muafiyeti, üniversite yurtlarında ücretsiz konaklama, 10 ay süre ile 300 Avro harçlık, ders kitapları, yılda iki defa Türkiye -KKTC gidiş-dönüş uçak bileti olmak üzere teşvik bursu verilecektir. Kardeş indirimleri hariç diğer burslar ile yerleştirilen öğrencilerin Genel Not Ortalaması (CGPA) 2.00'nin altına düşerse bursu kesilir ve 2.00'ye ulaşana kadar burs haklarından faydalanamazlar. Genel Not Ortalaması 2.00'ye ulaşan öğrencilerin bursları bir sonraki dönem itibarıyla devam eder. Burslarla ilgili ayrıntılı bilgi Kayıt Kabul Müdürlüğünden alınabilir. UKÜ'de bir akademik yıl iki dönemden oluşmaktadır. Yurtta kalmak isteyen öğrenciler için modern kız ve erkek öğrenci yurtları mevcuttur. Yurtlar stüdyo ve apart tipi olmak üzere ikiye ayrılmaktadır. Yurt ücretlerine yemek giderleri, su ve elektrik ücretleri dahil değildir. Yurt ücretleri tek, çift ve dört kişilik oda seçeneklerine göre farklılık göstermektedir. Yurt rezervasyonları bir akademik yılı (iki dönem) kapsamaktadır. 2013-2014 akademik yılında sadece yurtta kalacak öğrencilerimize uygulanmak üzere bir yıllık eğitim ücreti, kayıt ücreti, ders kayıt ücreti, öğrenci etkinlik fonu ücreti, ulaşım ücreti, 3 öğün yemek ve zorunlu sağlık sigortası dahil çok uygun paket fiyat imkanı sunulmaktadır. Paket fiyat ile ilgili detaylı bilgi Kayıt Kabul Müdürlüğünden alınabilir.
- Bk. 72. Öğrenciler eğitimlerini Gemlik ilçesinde sürdüreceklidir.

- Bk. 73. Yakın Doğu Üniversitesi'nde tüm Yarı Burslu programların yıllık eğitim ücreti 2,800 Euro'dur. Bu programlara kayıt yaptıran öğrenciler tercih etmeleri halinde paket programdan yararlanabilirler. Paket program 4,400 Euro olup, eğitim ücretini, yurtlarda 4 kişilik odalarda barınmayı ve 3 öğün yemeği kapsamaktadır. Burslar Hazırlık Okulu'ndaki eğitimi de kapsamaktadır. Yarı (%50) ve Çeyrek (%25) Burslar akademik başarısızlık olsa dahi devam eder. Bursuz programların yıllık eğitim harcı Eczacılık Fakültesi, Diş Hekimliği Fakültesi, Veteriner Fakültesi ve Tıp Fakültesi hariç 5,600 Euro'dur. Ayrıca, tüm bursuz programlarda ve İngilizce Hazırlık Okulu'nda da eğitim ücreti 5,600 Euro'dur. Diş Hekimliği Fakültesi'nde yıllık eğitim ücreti 9,400 Euro, Eczacılık Fakültesi ve Veteriner Fakültesi'nde 8,600 Euro, Tıp Fakültesi'nde 12,600 Euro'dur. Yukarıda belirtilen eğitim ücretlerine %5 KDV, 100 Euro kayıt ücreti ve her öğrencinin dönem başında ödemesi gereken 100 Euro Öğrenci Etkinlikleri Fonu ücreti dahil değildir. Eğitim ücretinin yarısı kayıt sırasında, diğer yarısı ikinci dönem öncesinde öğrenci tarafından ödenecektir. Tam Burslar, öğrenci başarılı olduğu sürece devam edecektir. Ancak dönem not ortalaması 4.00 üzerinden 2.00'ın altına düşmesi halinde öğrencinin bursu kesilecek, öğrencinin not ortalamasının 2.00'in üzerine çıkması halinde tekrar kazanılacaktır. Tüm Çeyrek (%25) Burslu programların yıllık eğitim harcı Veteriner Fakültesi hariç 4,200 Euro'dur. Çeyrek (%25) burslu programlara kayıt yaptıran öğrenciler de tercih etmeleri halinde paket programlardan yararlanabilecekler. Paket program 5,800 Euro olup, eğitim ücretini, yurtlarda dört kişilik odalarda barınmayı ve 3 öğün yemeği kapsamaktadır. Veteriner Fakültesi'nin çeyrek burs programının yıllık eğitim ücreti 6,450 Euro'dur. Öğrenci yurtlarında 1, 2, 3 ve 4 kişilik odalar vardır. 2013 - 2014 ders yılında yıllık oda ücretleri, odaların özelliklerine göre, 890 Euro ile 5,825 Euro arasında değişmektedir. Bu ücrete elektrik, su, temizlik ve ısınma dahildir. Oda tahsisi, öğrencinin isteğine göre, olanaklar ölçüsünde yapılmaktadır.
- Bk. 74. Bu programa yerleşen ve başka bir kurumdan burs almayan en yüksek puanlı adaya İzzet Baysal Vakfı tarafından 2013-2014 ders yılında karşılıksız burs verilecektir.
- Bk. 75. Bu programı ilk 5 tercihinde gösteren ve bu programa yerleştirilen adaylardan (7) numaralı sütünde belirtilen kadana Milli Eğitim Bakanlığına burslu statüde destek sağlanacaktır. Bu konudaki Milli Eğitim Bakanlığının duyurusu bu kılavuzun ileri sayfalarında yer almaktadır.
- Bk. 76. İMEAK Deniz Ticaret Odasının desteği ile Türk Deniz Eğitim Vakfı (TÜDEV) tarafından kurulan Piri Reis Üniversitesi'nde eğitim ücretidir. 2013-2014 eğitim-öğretim yılı ücreti; Lisans Programları için İngilizce Hazırlık Sınıfı dahil 21.000 TL+KDV, Denizcilik Meslek Yüksekokulu için İngilizce Hazırlık sınıfı dahil 12.500 TL+KDV'dir. Öğretim ücretinin ilk taksiti kayıt sırasında geri kalan 5 taksiti ise, Güz yarıyılı için; Kasım, Aralık, Bahar yarıyılı için; Şubat, Mart, Nisan aylarının ilk haftası içerisinde eşit olarak ödemek üzere taahhüt edilerek banka aracılığı ile öğrenci tarafından ödenecektir. Öğretim ücretinin tamamını akademik yılbaşında ödeyenlere %5 indirim yapılacaktır. Öğrenim Kredisi ve İş Garantisi: Denizcilik Fakültesi ile Denizcilik Meslek Yüksekokulu Öğrencileri Türk Deniz Eğitim Vakfı (TÜDEV) İktisadi İşletmesi ile Kariyer Planlama anlaşması imzalamaları halinde Öğrenim Kredisine başvurabilirler. Öğrenim Kredisi; normal öğrenim süresiyle sınırlı olup ilgili yıla ait öğrenim ücretinin en az %20'sini Eylül-Kasım, Şubat-Nisan aylarının ilk haftası içinde ve dört eşit taksit halinde ödemek kaydıyla kalan kısmı için verilebilir. Kariyer Planlama Anlaşması imzalayan Denizcilik Fakültesi ile Denizcilik Meslek Yüksekokulu öğrencileri, öğrenim süresince anlaşma şartlarına uydukları takdirde Vakfımız (TÜDEV) İktisadi İşletmesi tarafından işe yerleştirilir. İş garantisi Kariyer Planlama anlaşmasında belirtilen kriterlerin yanı sıra öğrencilerin derslere devamı, denizcilik örf ve adetlerine uyumu, staj dönemindeki başarıları vs. gibi özelliklerine bakılarak mezuniyet not ortalamalarından oluşan sıralamaya göre yapılır. İngilizce Hazırlık sınıfının ders kitapları ile tüm öğrencilerin öğlen yemekleri Kurucu Vakfımız TÜDEV tarafından ücretsiz olarak karşılanır ve ÖSYS ile üniversitedeki sınavlarda başarı gösteren öğrencilere normal öğrenim döneminde ayrıca aşağıdaki burslar verilir. a) Anadolu Denizcilik Meslek Lisesi ve Anadolu Denizcilik Teknik Meslek Lisesi mezunu olup Denizcilik Fakültesi ile Denizcilik Meslek Yüksekokulu Programlarına yerleşen öğrencilere %20 indirim yapılır. b) Üniversitemizdeki spor branşlarında üstün başarıları olduklarını belgeleyen ve üniversitemiz takımlarında oynamaya hak kazanan öğrencilere Müttevelli Heyetimizce belirlenen kriterlere göre %10 ile %40 arasında SPORCU İNDİRİMİ yapılır. c) Yerleştirme puanı sıralamasında yerleşme puanı türünden (MF-4) ve (TM-1) ek puanla derece yapanlar hariç, ilk 8000 öğrenci içine girip lisans programlarımızı tercih eden öğrencilerden hazırlık ve normal öğrenimleri süresince öğrenim ücreti alınmaz ve 9 ay boyunca kendilerine aylık 500 TL maddi yardım yapılır. d) Üniversitemize ÖSS kontenjanından; Tam burslu (%100 indirimli) yerleşen öğrencilerden normal öğrenimleri süresince öğrenim ücreti alınmaz. %50 Burslu (%50 indirimli) yerleşen öğrencilerden ise normal öğrenimleri süresince öğretim ücretinin %50'si alınmaz. Daha önce

herhangi bir Yükseköğretim programından mezun olanlar burslu kontenjanlardan yararlanamazlar. e) Ücretli ve kısmi burslu/indirimli öğrencilere üniversite hazırlık sınıfı hariç her akademik yıl sonunda yapılacak değerlendirmeye göre Genel Ağırlıklı Not Ortalamasını 4.00 üzerinden 3.00 ve üstüne çıkaran her öğrenciye o yılı izleyen öğretim yılı ücretinden Mütevelli Heyetince akademik yılın başında ilan edilen kriterlere göre % 10 ile % 40 arasında indirim yapılır. Bu bursun süresi bir (1) yıldır. Karşılıksız olan burslar/indirimler Hazırlık Sınıfı ile normal öğrenimleri süresince (1+4) devam eder. Öğrenci birden fazla burs kapsamına girerse sadece birinden ve en yüksek olanından yararlanır.

- Bk. 79. Öğrenciler hazırlık sınıfı eğitimlerini Aydın'da, lisans eğitimlerini Kuşadası'nda sürdüreceklidir.
- Bk. 81. Bu programda staj zorunluluğu bulunmaktadır.
- Bk. 83. Bir yıl süreli Almanca Hazırlık Programı uygulanır. Hazırlık sınıfı, öğretim süresi sütununda gösterilen yıllara dahil değildir. Almanca yeterli sınavını başaranlar, doğrudan birinci sınıfa alınırlar. Öğrencilere, "Yükseköğretim Kurumlarında Yabancı Dil Öğretimi ve Yabancı Dille Öğretim Yapılmasında Uyulacak Esaslara İlişkin Yönetmelik" hükümleri uygulanır.
- Bk. 85. Bir yıl süreli Fransızca Hazırlık Programı uygulanır. Hazırlık sınıfı, öğretim süresi sütununda gösterilen yıllara dahil değildir. Fransızca yeterli sınavını başaranlar, doğrudan birinci sınıfa alınırlar. Öğrencilere, "Yükseköğretim Kurumlarında Yabancı Dil Öğretimi ve Yabancı Dille Öğretim Yapılmasında Uyulacak Esaslara İlişkin Yönetmelik" hükümleri uygulanır.
- Bk. 86. Bu programdaki öğretim dili en az %30 İngilizce'dir.
- Bk. 87. Bu programa kayıt için üniversitenin önerceği ve/veya tam teşekküllü resmi bir hastaneden, eğitim süresince ve daha sonrasında bu mesleği yürütmeyi engelleyecek fiziki ve ruhsal engeli olmadığını belgeleyen heyet raporu alınması gerekir.
- Bk. 88. Bir yıl süreli zorunlu İspanyolca Hazırlık Programı uygulanır. Hazırlık sınıfı, öğretim süresi sütununda gösterilen yıllara dahil değildir. İspanyolca yeterli sınavını başaranlar doğrudan birinci sınıfa alınırlar. Öğrencilere, "Yükseköğretim Kurumlarında Yabancı Dil Öğretimi ve Yabancı Dille Öğretim Yapılmasında Uyulacak Esaslara İlişkin Yönetmelik" hükümleri uygulanır.
- Bk. 89. Bir yıl süreli İtalyanca Hazırlık Programı uygulanır. Hazırlık sınıfı, öğretim süresi sütununda gösterilen yıllara dahil değildir. İtalyanca yeterli sınavını başaranlar doğrudan birinci sınıfa alınırlar. Öğrencilere, "Yükseköğretim Kurumlarında Yabancı Dil Öğretimi ve Yabancı Dille Öğretim Yapılmasında Uyulacak Esaslara İlişkin Yönetmelik" hükümleri uygulanır.
- Bk. 91. Bu programa başvurabilmek için yükseköğretim kurumunun aradığı bütün koşullara ek olarak herhangi bir okuldan disiplin cezası ile uzaklaştırılmıř olmamak; vücut yapısı düzgün olmak; astım, bronşit, epilepsi, nefes darlığı ile ileri derecede görme bozukluğu vb. biyolojik bozukluğu olmamak; bayılma, histeri, marazi çarpıntı, aşırı psikolojik duyarlık, davranış bozuklukları, yükseklik korkusu, kapalı alan korkusu, karanlık korkusu vb. psikolojik ve sinirsel hastalıklardan herhangi birine yakalanmış olmamak, boyu 1,65 m'den kısa olmamak; boy uzunluğunun santimetre olarak ifade edilen değerinin son iki rakamından en çok 5 fazla veya 15 noksan kilo ağırlıkta olmak gerekir. Kayıt sırasında bedensel, psikolojik yapısının İtfaiyeciliğe uygun olduğunu Üniversitenin Tıp Fakültesinden alınacak sağlık kurulu raporu ile belgelemek gerekir.
- Bk. 92. Atılım Üniversitesi'nde öğretim ücreti tabidir. 2013-2014 akademik yılında öğretim ücreti; Mühendislik Fakültesi ile Hukuk Fakültesi için KDV dahil 21.450 TL'dir. Diğer 4 yıllık bölümler ile tüm bölümlerin İngilizce hazırlık sınıfları için KDV dahil 20.650 TL'dir. Öğretim ücretinin yarısı ilk kayıt sırasında, diğer yarısı akademik takvimde belirtilen tarihler arasında iki eşit taksit halinde ödenir. Öğretim ücreti artışları yıllık TÜFE oranı ile sınırlı tutulur. Dileyen öğrenciler Üniversitemizin anlaşması bulunan banka kredi kartları ile 2013-2014 akademik yılı için %5 vade farkı uygulanarak öğretim ücretini 6 eşit taksitte ödeyebilir (bk. www.atilim.edu.tr). Üniversitede öğretim dili İngilizcedir. (Bazı bölümler Türkçedir). İsteyen öğrenciler öğrenimleri süresince seçmeli olarak ikinci yabancı dil öğrenebilirler. Üniversitemizin ücretli kontenjanlarını tercih sıralamasında ilk 5 (beş) sırada tercih eden ve yerleştirilen öğrencilere normal öğrenim süresince (İngilizce hazırlık sınıfı ve 8 dönem bölüm eğitimi) öğretim ücretinin %10'undan muaf tutularak tercih bursu verilir. Bu burs karşılıksızdır, bursun devamı sınıf-ders geçme veya herhangi bir koşula bağlı değildir. Ancak Üniversitemizde öğrenimine devam etmekte iken yeniden Öğrenci Seçme Yerleştirme Sınavına girerek öğrenim gördüğü programa yerleştirilen öğrenciler bu burstan yararlanamaz. Mesleki ve Teknik Orta Öğretim Kurumlarından mezun olup, LYS ve YGS sonucuna göre (Özel Yetenek Sınavı Hariç) Üniversitemizin ücretli lisans programlarına kayıt yaptıran öğrencilere normal öğrenim süresince (İngilizce hazırlık sınıfı ve 8 dönem bölüm eğitimi) öğretim ücretinin %15'inden muaf tutularak teşvik bursu verilir. Bu burs karşılıksızdır, bursun devamı sınıf-ders

geçme veya herhangi bir koşula bağlı değildir. Bu öğrencilerden tercih sıralamasında Üniversitemizi ilk 5 (beş) sırada tercih eden ve yerleştirilenler ayrıca tercih bursundan yararlandırılmaz. LYS ve YGS sonuçlarına göre (Uzaktan Eğitim Önlisans Programları Hariç) Üniversitemiz %100 burslu lisans programlarına yerleştirilen öğrencilerden MF-4, TM-1-2-3, TS-1 ve YGS-1-6 puan türü ilk 1-2.000 sırada olan ve kayıt yaptıran öğrenciler normal öğrenim süresince (İngilizce hazırlık sınıfı ve 8 dönem bölüm eğitimi) öğretim ücretinden muaf tutulur, Üniversite tarafından yapılan kitap yardımından yararlandırılır ve öğretim dönemini kapsayan (Ekim-Haziran ayları dâhil olmak üzere) 9 ay boyunca aylık 1.000 TL. cep harçlığından yararlandırılır. LYS ve YGS sonuçlarına göre (Uzaktan Eğitim Önlisans Programları Hariç) Üniversitemiz %100 burslu lisans programlarına yerleştirilen öğrencilerden MF-4, TM-1-2-3, TS-1 ve YGS-1-6 puan türü ilk 2.001-5.000 sırada olan ve kayıt yaptıran öğrenciler ile DİL-1 puan türü ilk 1-2.000 sırada olan ve kayıt yaptıran öğrenciler normal öğrenim süresince (İngilizce hazırlık sınıfı ve 8 dönem bölüm eğitimi) öğretim ücretinden muaf tutulur, Üniversite tarafından yapılan kitap yardımından yararlandırılır ve öğretim dönemini kapsayan (Ekim-Haziran ayları dâhil olmak üzere) 9 ay boyunca aylık 600 TL. cep harçlığından yararlandırılır. LYS ve YGS sonuçlarına göre (Uzaktan Eğitim Önlisans Programları Hariç) Üniversitemiz %100 burslu lisans programlarına yerleştirilen öğrencilerden MF-4, TM-1-2-3, TS-1 ve YGS-1-6 puan türü ilk 5.001-10.000 sırada olan ve kayıt yaptıran öğrenciler, normal öğrenim süresince (İngilizce hazırlık sınıfı ve 8 dönem bölüm eğitimi) öğretim ücretinden muaf tutulur ve öğretim dönemini kapsayan (Ekim-Haziran ayları dâhil olmak üzere) 9 ay boyunca aylık 400 TL. cep harçlığından yararlandırılır. LYS ve YGS sonuçlarına göre (Uzaktan Eğitim Önlisans Programları Hariç) Üniversitemiz %100 burslu lisans programlarına yerleştirilen öğrencilerden MF-4, TM-1-2-3, TS-1 ve YGS-1-6 puan türünde ilk 10.001-15.000 sırada olan ve kayıt yaptıran öğrenciler, normal öğrenim süresince (İngilizce hazırlık sınıfı ve 8 dönem bölüm eğitimi) öğretim ücretinden muaf tutulur ve öğretim dönemini kapsayan (Ekim-Haziran ayları dâhil olmak üzere) 9 ay boyunca aylık 300 TL. cep harçlığından yararlandırılır. Burslu programlara yerleştirilen öğrencilere sağlanan burslar karşılıksızdır. Sadece öğretim ücretini kapsar. Bu programlara yerleştirilen öğrenciler Burs Yönetmeliğinde belirtilen hükümlere tabidir. (bk. www.atilim.edu.tr). Bu burslar önlisans programlarında 4 dönem program eğitimi, lisans programlarında İngilizce Hazırlık Sınıfı ve 8 dönem bölüm eğitimi süresince sınıf-ders geçme veya herhangi bir koşula bağlı olmaksızın devam eder. Üniversitemizin ücretli kontenjanlarına yerleştirilen ve akademik yıl sonunda yıl sonu akademik genel not ortalaması 3,00 ve üzeri olan öğrenciler başarı durumlarına göre farklı oranlarda (1/3, %50 ve %100) başarı burslarından yararlandırılır. (bk. www.atilim.edu.tr). Uzaktan Eğitim sistemiyle Türkçe eğitim veren önlisans programının yıllık ücreti 3.250 TL+KDV'dir. Öğretim ücretinin yarısı ilk kayıt sırasında, diğer yarısı ikinci dönem başlamadan akademik takvimde belirtilen tarihler arasında ödenir. Bu programlarda dersler internete dayalı uzaktan eğitim sistemiyle yürütülür. Bu programlara kayıt yaptıran öğrencilerin internete erişim için bir kişisel bilgisayarı kullanma olanağına sahip olmaları gerekmektedir. Güz ve bahar dönemine ait derslerin final sınavları kampüste yapılır. Kayıt yaptıran öğrencilere yazılım ve CD-ROM eğitim paketi ücretsiz olarak verilir. Ancak ders kitapları için ayrıca ücret alınır.

- Bk. 94. Bu programın öğretim dili Türkçe'dir. Ancak, bazı mesleki seçmeli ve seçmeli derslerde öğretim dili kısmen İngilizce'dir.
- Bk. 95. Beykent Üniversitesi'nde eğitim-öğretim ücreti tabidir. 2013-2014 eğitim-öğretim yılında yıllık ücret; Hukuk Fakültesinde 20.371 TL, uzaktan eğitim sistemi ile eğitim veren lisans bölümlerinde 4.630 TL, diğer tüm lisans programları ve yabancı dil hazırlık programında 16.899 TL ve önlisans programlarında 8.056 TL'dir. Ödemeler tercihe göre peşin veya 10 eşit taksit halinde yapılabilir. Uzaktan eğitim sistemiyle eğitim veren önlisans programlarında yıllık ücret 1.852 TL'dir. Uzaktan eğitim ödemeleri tercihe göre peşin veya 2 eşit taksit halinde (yarısı peşin, yarısı diğer dönem başında) yapılabilir. Tüm ücretlere %8 KDV dahil değildir. Peşin ödemelerde %5 indirim uygulanmaktadır. Beykent Üniversitesinin burslu programlarına yerleştirilen öğrencilere sağlanan burslar karşılıksız olup, başarı durumuna bakılmaksızın öğrenim hayatı boyunca devam eder. Burslu öğrenciler bir başka bölüme yatay geçiş koşullarını taşıdıkları takdirde burslu olarak geçebilirler. 2013 LYS puan sıralamasında Türkiye genelinde (Mütercim-Tercümanlık (İngilizce) ve Mütercim-Tercümanlık (Rusça) ile İngiliz Dili ve Edebiyatı Bölümleri dışında) ilk 1000'e giren, burslu veya ücretli lisans bölümlerini tercih eden, Üniversitemizde ÖSYM tarafından yerleştirilen ve kesin kayıt yaptıran öğrencilere, her yıl 9 ay süreyle 800 TL nakit burs, ücretli programları tercih edip ilk 1000'e girenlere ayrıca %100 indirim uygulanacaktır. Karşılıksız olan öğretim bursları yanında nakit olarak ödenen aylık başarı bursları da karşılıksızdır. Üniversitenin burs yönetimi ayrıca bölüm/program

sınıf birincileri ile Üniversitemiz bünyesindeki spor ve sanat dallarında Üniversitemiz burs yönergesi uyarınca başarı gösteren öğrencilere öğrenim ücretinden indirilmek üzere %50 oranında burslar verilmektedir. Uluslararası Bakalorya diplomasına sahip olup, Üniversitemizi tercih eden ve kesin kayıt yaptıran öğrencilere Bakalorya derecesine göre; 40 ve üstü olanlara %100, 35-40 arası olanlara %75, 30-35 arası olanlara %60, 24-30 arası olanlara %25, 23 ve aşağısı olanlara %10 oranında eğitim-öğretim ücretinden indirilmek üzere burs verilir. Beykent Eğitim Kurumlarından mezun olarak, Üniversitemizde eğitim-öğretim gören öğrencilerden, üniversite öncesi Beykent Eğitim Kurumlarında 3 tam yıl okuyanlara %10, 6 tam yıl okuyanlara %20 ve 8 tam yıl okuyanlara %25 oranında eğitim-öğretim ücretlerinden indirilmek üzere burs verilir. Diğer burs ve indirimler hakkında ayrıntılı bilgi için (bk. www.beykent.edu.tr). Uzaktan eğitim sistemiyle eğitim verilen dersler, internete dayalı uzaktan eğitim sistemiyle yürütülecektir. Programlara alınan öğrencilerin internete erişimli bir kişisel bilgisayar kullanma olanağına sahip olmaları gerekmektedir. Bu programların güz ve bahar yarıyılına ait derslerin sınavları Üniversitemiz Yerleşkesinde yapılacaktır.

- Bk. 96. Bu programda eğitim dili hem İngilizce hem Fransızcadır. Programa başlayabilmek için öğrencilerin İngilizce yeterlilik koşullarını sağladıktan sonra (Bk.21), Fransızca yeterlilik sınavında başarılı olmaları veya Fransız hükümetince verilen DALF diploması sahibi olmaları gereklidir. Fransızca sınavında başarılı olamayan öğrenciler, eğitim programlarına başlamadan önce Fransızca Hazırlık Programı'na katılırlar. Bu öğrencilerin en çok iki yıl içerisinde Fransızca sınavından başarılı olmaları gereklidir.
- Bk. 97. KKTC üniversitelerinde öğrenim görecektik olan TC uyruklu öğrenciler, Türkiye Cumhuriyeti Yüksek Öğrenim Kredi ve Yurtlar Kurumu'nun desteklerinden yararlanabilmektedir. KKTC'de 3 aydan fazla ikamet edecek olan TC Vatandaşlarının ülkeye pasaportla giriş yapmaları gerekmektedir. Bu nedenle öğrencilerin KKTC'ye girmeden önce Türkiye'de pasaportlarını almaları gerekmektedir. KKTC mevzuatına göre TC uyruklu öğrencilerin ilk kayıt işlemlerinde sağlık raporlarını ibraz etmeleri istenmektedir. TC Sağlık Bakanlığına bağlı tam teşekküllü ihtisas veya üniversite hastanelerinden alınan ve tüberküloz için akciğer skopisi veya akciğer grafisi ile HIV tetkiklerini içerir sağlık raporları KKTC makamları tarafından kabul edilmektedir. KKTC üniversitelerinde öğrenim gören TC uyruklu öğrencilerin KKTC'deki sağlık hizmetlerinden yararlanmak üzere KKTC Sağlık Bakanlığının zorunlu sağlık sigortasını almaları gerekmektedir. Zorunlu sağlık sigorta ücreti asgari ücretin %10'u kadardır. 2012 yılında 130 TL olan bu miktar, 2013 yılı için bilahare belirlenecektir. KKTC'de geçerli özel sağlık sigortasına sahip olduğunu belgeleyenler ve/veya Türkiye Cumhuriyeti tarafından KKTC'de görevlendirilen kamu görevlilerinin çocukları bu uygulamadan muafırlar.
- Bk. 98. Boğaziçi Üniversitesi'nde Başarı ve Gereklik kriterlerine dayalı burslar verilmektedir. 2013 ÖSYS Başarı Bursları Kapsamı ve İçerikleri Boğaziçi Üniversitesi Başarı Bursları'nda Yükseköğretim Geçiş Sınavı (YGS) ve Lisans Yerleştirme Sınavı (LYS) sonucunda ilgili puan türlerinde OBP'nin 0,12 katsayısı ile çarpılması sonucu bulunan ilgili yerleştirme puanı esas alınacaktır. Boğaziçi Üniversitesi Başarı Bursları için öğrencilerin dereceye girdikleri puan türü ile yerleştikleri bölümün puan türünün aynı olması ve Boğaziçi Üniversitesi'ne 1.tercihinde yerleşmek ön koşuldur. 1. Üstün Başarı Bursu Kapsamı: 2013 yılı ÖSYS'de LYS sonucunda, MF-4 puan türünde ilk 20, TM-1 puan türünde ilk 15, MF-3, MF-2, MF-1, TM-3, TM-2 ve TS-2 puan türlerinde ilk 10, DİL-1 (İng), YGS-1, YGS-2, YGS-5 ve YGS-6 puan türlerinde ilk 3 sıralamasında yer alan öğrencilere verilir. İçerik: Yılda 9 ay süreyle 400,00 TL nakit ödeme, Superdorm Öğrenci Yurdu'nda, 4 kişilik dairede tek kişilik odada konaklama, Yemek Bursu (Aylık 60,00 TL karşılığı, 9 ay süreyle), Kitap Bursu (Yıllık 400,00 TL) Kapalı Yüzme Havuzu ve Fitness Salonu'na ücretsiz üyelik (yıllık), Uluslararası değişim programlarında en az bir dönem yurt dışında okuma önceliği (Deniz aşırı ülkeler için 2.000 TL, diğer ülkeler için 1.000 TL tutarında gidiş-dönüş uçak ücretleri karşılanarak), 2. Başarı Bursu-1 Kapsamı: 2013 yılı ÖSYS'de LYS sonucunda MF-4 puan türünde ilk 21-50, TM-1 puan türünde ilk 16-30, MF-3, MF-2, MF-1, TM-2, TM-3 ve TS-2 puan türlerinde ilk 11-20 sıralamasında yer alan öğrencilere verilir. İçerik: Yılda 9 ay süreyle 350,00 TL nakit ödeme, 3. Kuzey Öğrenci Yurdu'nda konaklama, Yemek Bursu (Aylık 60,00 TL karşılığı, 9 ay süreyle), Kitap Bursu (Yıllık 400,00 TL) Kapalı Yüzme Havuzu ve Fitness Salonu'na ücretsiz üyelik (yıllık), 3. Başarı Bursu-2 Kapsamı: 2013 yılı ÖSYS'de LYS sonucunda MF-4 puan türünde ilk 51-100, TM-1 puan türünde ilk 31-100, MF-3, MF-2, MF-1, TM-2, TM-3 ve TS-2 puan türünde ilk 21-100 sıralamasında yer alan öğrencilere verilir. İçerik: Yılda 9 ay süreyle 350,00 TL nakit ödeme, 3. Kuzey Öğrenci Yurdu'nda konaklama, Yemek Bursu (Aylık 60,00 TL karşılığı, 9 ay süreyle), Kapalı Yüzme Havuzu ve Fitness Salonu'na ücretsiz üyelik (yıllık), Boğaziçi Üniversitesi Başarı Bursları öğrencinin genel not ortalaması her dönem için 4.00 üzerinden 3.00'ün altına düşmediği sürece devam eder. Dil hazırlık okulunu bir yılda başarı ile tamamlamak önkoşuldur. Başarı Bursları Ekim-Haziran aylarında

9 ay süreyle verilir. Bir öğrenci KYK İlk 100 Bursu haricinde aynı anda üniversite içi ve dışı kaynaklı birden fazla nakdi burs alamaz. Gereklik Bursları: Öğrenciler ekonomik gereksinimlerine göre nakit, kitap, yemek ve yurt burslarından yararlanabilir, bu burslardan bir veya birkaçını aynı anda alabilirler. Nakdi burslar, BÜ Vakfı ile diğer vakıf/kurum/kuruluşlar tarafından karşılanmaktadır. Bir öğrencinin aynı anda iki nakdi burs alabilmesi Burs Komisyonu kararına bağlıdır. Engelli öğrencilerin yurt ve yemek bursu istemeleri durumunda öncelikleri vardır. İlk yıl bağlanan bursların devam etmesinde, Dil Hazırlık Okulunu bir sene başarı ile tamamlamak önkoşuldur. Hazırlık sınıfında kalınması durumunda bağlanan burs/burslar kesilir. Gereklik Bursları Ekim-Haziran aylarında 9 ay süreyle verilir. 2012-2013 Akademik Yılında yaklaşık 4300 BÜ öğrencisi çeşitli burslardan yararlanmıştır. Yurtlarımızda kalan 3037 öğrencinin 1/5'i bursludur. Detaylı bilgi için www.bursofisi.boun.edu.tr adresini ziyaret edebilirsiniz.

- Bk. 99. Öğrenciler öğrenimlerini Demirci İlçesinde sürdürecektir.
- Bk. 100. Öğrenciler öğrenimlerini Meriç İlçesinde sürdürecektir.
- Bk. 101. Bu programa kaydolacakların ekspertlik mesleğini yapmaya engel teşkil eden renk körlüğü, bedensel ve ruhsal sakatlığı olmaması gerekir.
- Bk. 102. Bir yıl süreli Japonca Hazırlık Programı uygulanır. Hazırlık sınıfı, öğretim süresi sütununda gösterilen yıllara dahil değildir. Japonca yeterlik sınavını başarıyla geçirenlerden birinci sınıfa alınır. Öğrencilere, "Yükseköğretim Kurumlarında Yabancı Dil Öğretimi ve Yabancı Dille Öğretim Yapılmasında Uyulacak Esaslara İlişkin Yönetmelik" hükümleri uygulanır.
- Bk. 103. Öğrenciler hazırlık eğitimi sırasındaki öğrenimlerini Çanakakale'de sürdürecektir.
- Bk. 104. Öğrenciler öğrenimlerini Marmaris İlçesinde sürdürecektir.
- Bk. 106. Bu programda Mesleki Yabancı Dil derslerinden biri Fransızca okutulacaktır.
- Bk. 107. TOBB Ekonomi ve Teknoloji Üniversitesine 2013-2014 eğitim-öğretim yılında kayıt yaptıracak öğrenciler için öğrenim ücreti; Tıp Fakültesinde KDV dâhil 30.000.-TL, Uluslararası Girişimcilik Bölümü haricindeki diğer bölümlerde KDV dâhil 21.180.-TL'dir. Uluslararası Girişimcilik Bölümüne kayıt yaptıracak öğrencilerin yurt dışında eğitim ve ortak eğitim göreceği ikinci, üçüncü ve dördüncü sınıflarda ise, diğer bölümler için belirlenen ücrete KDV dâhil 7.500.-Amerikan Doları ilave edilecektir. Ücretler iki eşit taksitte Güz ve Bahar dönemi başlarında ödenir. Ücretlerde Yıllık Artış: TOBB ETÜ'de eğitim ücretlerinden yapılabilecek değişiklikler yıllık TÜFE artışı ile sınırlı tutulmaktadır. Burslu kontenjanlardan kayıt yaptıran öğrencilerin bursluluk süreleri, hazırlık sınıfı dâhil, toplam beş akademik yıl ve ilave bir dönem ile sınırlıdır. TOBB ETÜ, öğrencinin bu süre içinde öğrenimine devam etmesi şartıyla bursun hiçbir şekilde kesilmeyeceğini, sınıf-ders geçme veya not ortalaması ve benzeri konulardan etkilenmeyeceğini taahhüt etmektedir. Yaşam Katkı Payı: Tam Burslu programlara yerleştirilen öğrencilere LYS'de ilgili yerleştirme puan türü itibarıyla 2.000.- TL'ye kadar değişen miktarlarda yaşam katkı payı ödenir. Barınma Yardımı: Tam Burslu öğrencilerden öncelikle ailesi Ankara'nın merkez ilçeleri dışında bulunanlara barınma yardımı yapılır. Konukevinden kapasite dâhilinde Ankara'da ikamet eden öğrencilerin yararlanma şartları Üniversite tarafından ayrıca ilan edilir. Tam burslu öğrenciler, TOBB ETÜ Öğrenci Konukevinden ücretsiz olarak yararlanır. Kısmi burslu öğrencilere ise burs oranlarına göre ücret indirimi yapılır. Başarı Bursu: TOBB ETÜ'ye Tam Burslu kontenjan dışında kayıt yaptıran öğrenciler, akademik yıl içinde Üniversitenin öngördüğü ders yükü şartlarını sağlamaları ve yıllık akademik ortalamalarının 3,50 ve daha yüksek olması halinde izleyen Akademik yılda eğitim ücretinden muaf tutulurlar. Ortak Eğitim: TOBB ETÜ'de ikinci sınıftan itibaren her yıl bir akademik dönem süresince zorunlu ortak eğitim programı uygulanır. Ortak eğitim uygulamasına katılan öğrencilere ortak eğitim süresince firmalar tarafından belirli bir ücret ödenmekte olduğundan, Tam Burslu kategoride kayıt yaptıran öğrencilere bu süredeki yaşam katkı payları ortak eğitim yapılan kurumdan aldıkları ücretler düşülerek ödenir. Burslu Kontenjanla Tercih Kısıtı: TOBB ETÜ öğrencileri, TOBB ETÜ'den ayrılmış veya ilişigi kesilmiş olanlar ve dört yıllık üniversite mezunu olanlar TOBB-ETÜ'deki burslu kontenjanlara yerleşmeler bile burstan yararlanamazlar. Ayrıntılı Bilgi İçin: Ücret ödeme esasları, yaşam katkı payı miktarları, konukevi ücretleri ve Uluslararası Girişimcilik Bölümü programı uygulama esasları ile ilave koşulları hakkında ayrıntılı bilgiler için www.etu.edu.tr adresini ziyaret ediniz.
- Bk. 109. Bu programı tercih edecek öğrenciler uygulamalı derslerdeki araç ve gereçleri (video kaset, fotoğraf makinesi, film, flaş, röportaj teybi gibi) kendileri temin edeceklerdir.
- Bk. 110. Kayıt için başvuracak adaylarda dilinde kekemelik, pelteklik, tutukluk bulunmamak; ön kayıta yapılacak mülakat ve beden eğitimi sınavında başarılı olmak; sağlık durumunun denizcilğe uygun olduğunu, renk körlüğü ve şaşılık bulunmadığını, her iki kulağının arızasız olduğunu, kayıt yaptıracak öğrenci adaylarının

- normal sağlık raporu yerine Hudut ve Sahiller Sağlık Genel Müdürlüğü'nden "Gemiadamı Sağlık Yoklama Belgesi" ibaresini taşıyan sağlık raporu ile belgelemeleri gerekmektedir. Bu programa girmeye hak kazananlardan adli sicil kaydı sorgulaması istenecektir. Meslek Yüksekokulunda eğitim öğretim süresince öğrenciler denizcilik üniforması giymek zorundadır. Üniformanın temini öğrenciye aittir ve kesin kayıt öncesi temin edilmesi zorunludur.
- Bk. 111. Bir yıl süreli İngilizce hazırlık programı uygulanır. Hazırlık sınıfı, öğretim süresi sütununda gösterilen yıllara dahil değildir. İngilizce yeterlik sınavını başarıyla geçenler veya İngilizce hazırlık sınıfını başarıyla bitirenler isteğe bağlı Almanca hazırlık programında okuyabilirler. Öğrencilere, "Yükseköğretim Kurumlarında Yabancı Dil Öğretimi ve Yabancı Dille Öğretim Yapılmasında Uyulacak Esaslara İlişkin Yönetmelik" hükümleri uygulanır.
- Bk. 112. Bu programın İngilizce Hazırlık Eğitimi Uludağ Üniversitesi Ali Osman Sönmez Kampusunda (Bursa) Yabancı Diller Yüksekokulunda verilecektir.
- Bk. 114. Bir yıl süreli Yunanca Hazırlık Programı uygulanır. Hazırlık sınıfı öğretim süresi sütununda gösterilen yıllara dahil değildir. Yabancı dil yeterlik sınavını başarıyla geçenler doğrudan birinci sınıfa alınırlar. Öğrencilere, "Yükseköğretim Kurumlarında Yabancı Dil Öğretimi ve Yabancı Dille Öğretim Yapılmasında Uyulacak Esaslara İlişkin Yönetmelik" hükümleri uygulanır.
- Bk. 115. Bir yıl süreli zorunlu Rusça Hazırlık Programı uygulanır. Bu süre öğretim süresi sütununda gösterilen yıllara dahil değildir. Rusça yeterlik sınavını başarıyla geçenler doğrudan birinci sınıfa alınırlar. Öğrencilere, "Yükseköğretim Kurumlarında Yabancı Dil Öğretimi ve Yabancı Dille Öğretim Yapılmasında Uyulacak Esaslara İlişkin Yönetmelik" hükümleri uygulanır.
- Bk. 116. Bu programa başvurabilmek için yükseköğretim kurumunun aradığı bütün koşullara ek olarak; astım, bronşit, epilepsi, nefes darlığı, renk körlüğü, kekemelik, sağırılık vb. gibi biyolojik bozukluğu olmamak; histeri, marazi çarpıntı vb. psikolojik ve sinirsel hastalıklardan herhangi birine yakalanmış olmamak; herhangi bir okuldan disiplin cezası ile uzaklaştırılmış olmamak; boy uzunluğunun santimetre olarak ifade edilen değerinin son iki rakamından en çok 5 fazla veya 15 noksan kilo ağırlıkta olmak gerekir. Kayıt sırasında Meslek Yüksekokulunda öngörülen sağlık koşullarına uygunluğu, Devlet Hastanesi veya Tıp Fakültesi Hastanesinden alınacak sağlık kurulu raporu ile belgelemek gerekir. Bu programa kayıt olacak öğrenciler okulun vereceği üniformayı giymek zorundadır. Yabancı dil eğitimi İngilizcedir.
- Bk. 117. 14 Nisan 1992 tarihinde Türkiye Cumhuriyeti Hükümeti ile Fransız Cumhuriyeti Hükümeti arasında akdedilerek 1 Eylül 1992 tarihinde kanun kuvvetiyle yürürlüğe giren anlaşma uyarınca kurulan Galatasaray Eğitim ve Öğretim Kurumu, 6 Haziran 1994 tarih ve 3993 sayılı Kanunla Galatasaray Üniversitesine dönüştürülmüştür. Galatasaray Üniversitesi bir Devlet Üniversitesidir. Uluslararası anlaşma hükümleri uyarınca üniversitenin bir yükseköğretim programına kaydolmaya hak kazanan öğrenciler, ÖSYS'de bu üniversitenin aynı programı için tercih hakkı kullanamazlar.
- Bk. 118. Bu programın öğretim dili Fransızca olup, 1 (bir) yıllık "Fransızca Dil Hazırlık" sınıfı mevcuttur. Hazırlık sınıfının sonunda başarılı olan öğrenciler ile üniversite tarafından yapılan Fransızca yeterlik sınavında başarılı olan öğrenciler 4 (dört) yıllık lisans eğitimine başlarlar. Başarısız öğrenciler "Fransızca Dil Hazırlık" sınıfını tekrar ederler.
- Bk. 119. Bu programın öğretim dili Fransızca olup, 1 (bir) yıllık "Fransızca Dil Hazırlık" sınıfı mevcuttur. Bu sınıfın sonunda başarılı olan öğrenciler ile Üniversite tarafından yapılan Fransızca yeterlik sınavında başarılı olan öğrenciler bu bölüme ait 1 (bir) yıllık ikinci hazırlık "İleri Fransızca" sınıfına kayıt olurlar. Bu sürenin sonunda başarılı olan öğrenciler 4 (dört) yıllık lisans eğitimine başlarlar.
- Bk. 120. Acıbadem Üniversitesinde eğitim ücretlidir. 2013-2014 eğitim ve öğretim yılında öğretim ücreti Tıp Fakültesinde (Hazırlık sınıfı dahil) 47.500(Kırkyedibinbeşyüz)TL., Sağlık Bilimleri Fakültesinin Fizyoterapi ve Rehabilitasyon Bölümü ile Sağlık Yönetimi bölümlerinde 19.000(Ondokuzbin)TL., Sağlık Bilimleri Fakültesi Hemşirelik Bölümünde 8.750(Sekizbinyediyüzelli)TL., Fen Edebiyat Fakültesi Moleküler Biyoloji ve Genetik Bölümü ile Psikoloji Bölümünde 30.000(Otuzbin)TL., Sağlık Hizmetleri Meslek Yüksekokulunun tüm programlarında 13.000(Onüçbin)TL. dir. Bu ücretlere KDV dahildir. Öğretim ücretleri iki taksitle alınacaktır. Taksitler her yarıyıl başında tahsil edilecektir. Öğretim ücretinin tamamının bir defada peşin ödenmesi durumunda %5 indirim uygulanacaktır. Bankayla eğitim ve öğretim kredisi anlaşması yapılarak eğitim ve öğretim ücreti banka aracılığıyla tahsil edilecektir. Öğretim ücretlerindeki olası yıllık artışlar, bir önceki yıla göre TÜFE+ÜFE/2 oranında artış ile sınırlı tutulacaktır.
- Bk. 121. Bir yıl süreli zorunlu Arapça Hazırlık Programı uygulanır. Hazırlık sınıfı, öğretim süresi sütununda gösterilen yıllara dahil değildir. Arapça yeterlik sınavını başarıyla geçenler doğrudan birinci sınıfa alınırlar.
- Bk. 123. Hacettepe Üniversitesi'ne yerleştirilme puanlarına göre aşağıda belirtilen koşullarda yerleştirilen ve a) MF-1/MF-2/MF-3/MF-4 puan sıralamasında ilk 100 arasında (Mühendislik Fakültesi için MF-4 puan türünde ilk 1500 arasında), b) Diğer puan türlerinin puan sıralamalarında ilk 100 arasında yer alıp, yerleştirildikleri programları birinci sırada tercih eden öğrencilere Yükseköğretim Kredi ve Yurtlar Kurumu Genel Müdürlüğü (KYK) tarafından verilen bursların üç katı olarak kullanılacaktır. (KYK Genel Müdürlüğü'nden veya resmi, özel herhangi bir kurumdan başka bir burs almadığı takdirde). ÖSYM'nin tespit edeceği sıralamalarda, programların yerleştirilmeye esas puan türü sıralaması dikkate alınacaktır. Ayrıca bu öğrencilere, kazandıkları programların normal öğrenim süreleri boyunca çift kişilik yurt odalarında konaklama, ücretsiz üç öğün yemek ve ücretsiz ulaşım olanağı sağlanacak olup, burslar ve diğer olanaklar Üniversitemizin belirleyeceği akademik başarıya bağlı olarak devam edecektir.
- Bk. 124. Öğretim dili Almancadır.
- Bk. 125. Bir yıl süreli zorunlu Almanca Hazırlık Programı uygulanır, programın sonunda Almanca yeterlik sınavını başarıyla geçenler doğrudan birinci sınıfa kayıtları yapılır. Almanca Hazırlık sınıfı, öğretim süresi sütununda gösterilen yıllara dahil değildir. Üniversiteye kabul edilen; a) Ulusal ve/veya Uluslararası yabancı dil sınavlarının birinden yine üniversiteye belirlenen düzeyde başarılı olduğunu belgeleyen, b) Üniversiteye öğretim yılı başında yapılacak Almanca yeterlik sınavında başarılı olanlar doğrudan birinci sınıfa alınırlar. Öğrencilere, "Yükseköğretim Kurumlarında Yabancı Dil Öğretimi ve Yabancı Dille Öğretim Yapılmasında Uyulacak Esaslara İlişkin Yönetmelik" hükümleri uygulanır.
- Bk. 126. Eğitim-öğretim altyapısı tamamlanmaya kadar öğrenciler öğrenimlerini Hacettepe Üniv. Tıp Fakültesi'nde sürdürecektir.
- Bk. 128. Öğretim dili Fransızcadır.
- Bk. 129. Bir yıl süreli zorunlu Fransızca Hazırlık Programı uygulanır, programın sonunda Fransızca yeterlik sınavını başarıyla geçenler doğrudan birinci sınıfa kayıtları yapılır. Fransızca Hazırlık sınıfı, öğretim süresi sütununda gösterilen yıllara dahil değildir. Üniversiteye kabul edilen; a) Ulusal ve/veya Uluslararası yabancı dil sınavlarının birinden yine üniversiteye belirlenen düzeyde başarılı olduğunu belgeleyen, b) Üniversiteye öğretim yılı başında yapılacak Fransızca yeterlik sınavında başarılı olanlar doğrudan birinci sınıfa alınırlar. Öğrencilere, "Yükseköğretim Kurumlarında Yabancı Dil Öğretimi ve Yabancı Dille Öğretim Yapılmasında Uyulacak Esaslara İlişkin Yönetmelik" hükümleri uygulanır.
- Bk. 130. Öğrenciler Yabancı Dil Hazırlık Sınıfını Balcalı Kampusunda sürdürecektir.
- Bk. 131. Hazırlık eğitimi Ankara'da yapılacaktır.
- Bk. 132. Halic Üniversitesi, Bizim-Lösemili Çocuklar Vakfı tarafından kurulmuş vakıf üniversitesidir. Eğitim-öğretim ücreti tabi olduğu Halic Üniversitesinde 2013-2014 eğitim-öğretim yılı ücretleri, Hemşirelik Yüksekokulu 15.500 TL, İngilizce Hazırlık Sınıfı 15.000 TL, Fen-Edebiyat Fakültesi; Amerikan Kültürü ve Edebiyatı Bölümü ile Matematik Bölümü için 16.500 TL, Psikoloji Bölümü için 20.000 TL, Moleküler Biyoloji ve Genetik Bölümü için 19.500 TL, Mimarlık Fakültesi; Mimarlık Bölümü için 21.500 TL, Mühendislik Fakültesi bölümleri için 21.500 TL, İşletme Fakültesi bölümleri için 19.500 TL, Sağlık Bilimleri Yüksekokulu; Fizyoterapi ve Rehabilitasyon Bölümü, Beslenme ve Diyetetik Bölümü 17.500 TL, Ebelik Bölümü 14.500 TL, Meslek Yüksekokulu bölümleri için 11.500 TL olup, %8 Katma Değer Vergisi eğitim-öğretim ücretine dahildir. Ücretler ¼'ü güz, ¼'ü bahar yarıyılı başlarında ödenmek şartı ile yıllık toplam 6 taksitle ödenebilir. Eğitim-öğretim ücretinde yapılabilecek yıllık artışlar, Devlet İstatistik Enstitüsü tarafından belirlenen enflasyon oranları dikkate alınarak üniversitemiz yetkili kurullarının kararına istinaden yapılacaktır. Halic Üniversitesi Burslu programlarına yerleştirilen öğrencilere sağlanan burs, sadece eğitim-öğretim ücretinin alınmaması şeklindedir. Burslar karşılıksızdır. Burslar Yabancı Dil Hazırlık Sınıfı programında geçirilecek azami bir yıllık süreyi de kapsamakta olup, öğrenci öğrenimini başarıyla devam ettirdiği sürece verilecektir. Türkiye genelinde ÖSYS'de ilk 1000 öğrenci arasında yer alan ve kayıt yaptıran öğrencilere %100, 1000-5000 arasında yer alan ve kayıt yaptıran öğrencilere %50 oranında eğitim-öğretim katkı payı verilecektir.
- Bk. 133. Işık Üniversitesi, 128 yıllık geçmişi ile Türkiye Cumhuriyeti'nin ilk Eğitim Vakıflarından biri olan, Feziye Mektepleri Vakfı (FMV) tarafından kurulmuştur. Işık Üniversitesi'nde öğretim ücretlidir. Bu ücret 2013-2014 eğitim-öğretim yılında hazırlık ve lisans programları için 23.257 TL + KDV ve ön lisans programları için 11.574 TL + KDV'dir. Peşin, indirimli ve taksitli ödeme seçenekleri mevcuttur. Ayrıntılı bilgilere Işık Üniversitesi web sitesindeki (<http://www.isikun.edu.tr>) Mali İşler sayfasından ulaşılabilir. Şile

Kampüsünde öğrenim görecektir kız ve erkek öğrenciler için yurtlar mevcuttur ve ücrete tabidir. Yurtlarla ilgili genel bilgilere Işık Üniversitesi web sitesinden ulaşılabilir. Burslar ve indirimler, yabancı dil hazırlık öğretimi için iki yıl; genel not ortalamasına bağlı olmaksızın; önlisans öğretimi için kesintisiz iki yıl, lisans öğretimi için kesintisiz beş yıldır. Birden fazla burs ya da indirim almaya hak kazanan öğrenci, en yüksek olanından yararlanır. Yüksek Onur Bursu: LYS sıralamasında ilk 10000 öğrenci içine girip Işık Üniversitesi'ne yerleşen ve kayıt olan öğrencilere verilir. Bu öğrencilerden öğrenim süreleri boyunca öğretim ücreti alınmaz. Işık Üniversitesi yurtlarında ücretsiz kalırlar ve her yıl 9 ay boyunca kendilerine parasal destek verilir. Bu destek 2013-2014 ders yılı için 500 TL'dir. Onur Bursu: LYS sıralamasında ilk 10001-20000 içine girip Işık Üniversitesi'ne yerleşen ve kayıt olan öğrencilere verilir. Bu öğrencilerden öğrenim süreleri boyunca öğretim ücreti alınmaz, Işık Üniversitesi yurtlarında ücretsiz kalırlar. Başarı Bursu: Ücretli ve kısmi burslu öğrencilerden lisans öğrenimleri boyunca üstün başarı gösteren öğrencilere verilir. Bu burs hazırlık sınıfı hariç her yarıyıl sonunda Üniversite Burs Yönergesine göre verilir. Çalışma Bursu: Öğrencinin başvurusu halinde Üniversitenin ihtiyacı olduğu birimlerde çalışma olanağı sağlanır. Kendisine çalışması karşılığında saat başı ücret ödenir. Tercih İndirimleri: Işık Üniversitesi'nin lisans programlarını tercihlerinde ilk üç sırada yazarak üniversiteye ücretli olarak yerleşen ve kayıt yaptıran öğrencilere öğretim ücretinde %25 indirim yapılır. FMV Işık Liseleri'nden mezun olup Işık Üniversitesi'nin lisans programlarını ilk beş sırada yazarak ücretli olarak yerleşen ve kayıt olan öğrencilere öğretim ücretinde %50 indirim yapılır. Şişli Terakki Lisesi, Darüşşafaka Lisesi ve Şile ilçesindeki liselerden mezun olan Işık Üniversitesi'nin lisans programlarını ilk üç tercihlerinde yazarak ücretli olarak yerleşen ve kayıt yaptıran öğrencilere öğretim ücretinde %50 indirim yapılır. Uluslararası Bakalorya (IB) programından diploma alan ve Işık Üniversitesi lisans programlarına ücretli olarak yerleşen öğrencilere öğretim ücretinde %50 indirim yapılır. Işık Üniversitesi'nin ayrıca spor, sanat, kardeş ve şehit çocuğu indirimleri bulunmaktadır. Ayrıntılı bilgi "http://www.isikun.edu.tr" web sitesindeki Burs Yönergesinden alınabilir.

- Bk. 134. Bu programa yerleştirilen ve bu programın puan türünde ilk 1 000'e giren adaylara, 8 ay süre ile aylık 500 TL karşılıksız Akdeniz Tıp Eğitim Bursu verilecektir. Bu öğrencilerin sene kaybı olmaksızın, her yıl tıp dersleri not ortalamalarının en az %80 olması halinde, eğitim süreleri boyunca bursları devam edecektir.
- Bk. 136. Öğrenciler eğitimlerini Van ili Merkez Kampus'taki Fen-Edebiyat Fakültesinde sürdürecektir.
- Bk. 137. 2013 yılında yapılan YGS ve LYS sonucunda MF puan türlerinde OBP'nin 0.12 katsayısı ile çarpılması sonucu bulunan Y-MF1, Y-MF2, Y-MF3 ve Y-MF4 puanlarından yerleştikleri bölümün puanı esas alınarak aşağıda verilen derecelere giren ve İTÜ'yu 1. sırada tercih edip İTÜ lisans programına kayıt yaptıran öğrencilere 4 yıl süreyle başarı derecelerine göre çeşitli miktarda "İTÜ Başarı Ödülü" verilecektir. İTÜ Başarı Ödülü İngilizce Hazırlık Dönemini de kapsamaktadır; 1-50 arası: 9 ay süreyle ayda 1000 TL, 1 diz üstü bilgisayar ya da tablet bilgisayar, İTÜ ARI-TEKNOKENT'te şirket açma önceliği, öğrenim süresince Gölet veya Gümüşsuyu'nun yüksek standartlı yurtlarında ücretsiz konaklama olanağı, 51-100 arası: 9 ay süreyle ayda 750 TL, 1 diz üstü bilgisayar ya da tablet bilgisayar, İTÜ ARI-TEKNOKENT'te şirket açma önceliği, öğrenim süresince Gölet veya Gümüşsuyu'nun yüksek standartlı yurtlarında ücretsiz konaklama olanağı, 101-200 arası: 9 ay süreyle ayda 450 TL, öğrenim süresince İMKB ve Ayazağa standart yurtlarında ücretsiz konaklama olanağı, 201-500 arası: 9 ay süreyle ayda 300 TL, İstanbul dışında ikamet eden öğrencilere öğrenim süresince İMKB ve Ayazağa standart yurtlarında %50 indirimli konaklama olanağını içerir. Koşul: Yukarıda farklı kategorilerde belirtilen başarı ve yurt ödülü her eğitim-öğretim yılı sonunda öğrencinin genel not ortalamasınının 4.00 üzerinden 3.00'ün altına düşmesi durumunda kesilir. İTÜ Sporcu Ödülü (2013-2014 Öğretim Yılı): İTÜ'de faaliyet gösteren branşlarda, branşlara ayrılan toplam 10 kişilik kontenjan dahilinde; branşında milli sporcu, milli hazırlık kampına çağırılmış veya takım sporlarında bir takımın yıldız, genç veya A takımı seviyelerinde oynamış olan ve İTÜ'deki ilgili branş hocasının yapacağı öneri doğrultusunda, üniversiteye giriş puanı göz önünde bulundurularak, ferdî veya takım sporlarında yer alacak öğrencilere; 9 ay süreyle ayda 250 TL, İstanbul dışında ikamet eden öğrencilere İTÜ yurtlarında kayıt önceliği hakkını içerir. Koşul: Öğrenci ilgili branşta İTÜ'de üniversite takımında yer alarak düzenli faaliyetlere katılacaktır.
- Bk. 139. Bu programa alınacak öğrencilerin yüzme, dalma, can kurtarma ve denize dayanıklı olma durumlarına engel teşkil edecek herhangi bir sağlık sorunları olmadığına dair, sağlık kurulu raporunu KTÜ Farabi Hastanesinden veya tam teşekküllü bir hastaneden almaları gerekir.
- Bk. 141. Bu programa yerleştirilen öğrenciler Hazırlık Sınıfındaki öğrenimlerini Trabzon'daki Merkez Kanuni Kampusunda sürdürecektir.
- Bk. 142. Koç Üniversitesi'nde eğitim-öğretim ücrete tabidir. 2013-2014 ders yılında yerleştirilen öğrenciler için eğitim-öğretim ücreti Tıp Fakültesi

dışındaki programlar için KDV dâhil 36.500 TL'dir; Tıp Fakültesi 2013-2014 ders yılı eğitim-öğretim ücreti KDV dâhil 50.300 TL'dir. Yıllık ücretlerin yarısı Güz Dönemi başında, geri kalanı Bahar Dönemi başında ödenir. Yurtlar ücretlidir. Koç Üniversitesinde burslar karşılıksız olup normal eğitim-öğretim süresince devam eder. Bu süre Yabancı Dil Hazırlık Programı okuyacak öğrenciler için Hazırlık Programı süresi (en fazla iki yıl) artı dört yıl (Tıp Fakültesi için Hazırlık Programı süresi artı altı yıl); Hazırlık Programı'nda okumadan birinci sınıftan başlayan öğrenciler için dört yıldır (Tıp Fakültesi için altı yıldır); çift anadal yapan öğrenciler için burs süresi Hazırlık Programı (en fazla iki yıl) artı beş yıldır (Tıp Fakültesi için Hazırlık Programı süresi artı yedi yıldır). Derslere devamlılık gösteren öğrenciler akademik başarısızlıktan dolayı yukarıda belirtilen sürelerin dolmasından önce burs kaybı yaşamazlar. Koç Üniversitesi programlarına burslu olarak yerleştirilen öğrenciler Üniversitenin başka bir programına yatay geçiş yaptıklarında burs hakları devam edebilir. Herhangi bir burs (tam, destek (%50 burslu) veya kısmi (%25 burslu)) kontenjanından Koç Üniversitesi'nin bir lisans programına yerleşip bu programı tamamlamış veya programdan ayrılmış olanlar tekrar Koç Üniversitesi lisans programlarına yerleştikleri takdirde ikinci kez herhangi bir burs imkânından yararlanamazlar. Daha önceki yıllarda Türkiye'de bir lisans programına yerleştirilmiş olan öğrenciler Koç Üniversitesi'nin bir lisans programına tam burs kontenjanından yerleştirilirlerse herhangi bir burs imkânından yararlanamazlar. Eğitim-öğretim, yurt ücretleri ve burslar her yıl Mütavelli Heyeti tarafından saptanır. Başarı Bursları: Koç Üniversitesi'nin tam burslu programlarına yerleştirilen öğrencilere sağlanan burs; (a) eğitim-öğretim ücretini, (b) masraflarına katkı olarak 10 ay süreyle aylık burs desteğini, (c) öğrencilerin yurtlarda ücret ödemedenden kalmasını kapsar. Başarı bursları kategorileri: Semahat-Nusret Arsel ve Suna-İnan Kıraç Üstün Başarı Bursu: Koç Üniversitesi'nin çeşitli programlarına Tam Burslu olarak en üst sıralamalarda yerleştirilecek 30 öğrenciye verilecektir. Bursların en az 3'er adedi Hukuk ve Tıp Fakültelerine ayrılmıştır. Semahat-Nusret Arsel ve Suna-İnan Kıraç Üstün Başarı Bursu; (a) eğitim-öğretim ücretini, (b) masraflarına katkı olarak 10 ay süreyle ayda 600 TL burs desteğini, (c) öğrencilerin arzu ettikleri takdirde yurtlarda 2 kişilik odalarda ücret ödemedenden kalmasını, (d) öğretimleri süresince ders kitabı giderlerini, (e) 2013-2014 ders yılında bir seferlik 2.000 TL'lik giriş ödülünü kapsar. Tam Burslu bir programa yerleştirilen öğrenci, yerleştirildiği puan türünden LYS sıralamasında ilk 300 öğrenci içindeyse Özel Başarı Bursundan yararlanır. Özel Başarı Bursu; (a) eğitim-öğretim ücretini, (b) masraflarına katkı olarak 10 ay süreyle ayda 530 TL burs desteğini, (c) öğrencilerin arzu ettikleri takdirde yurtlarda 2 kişilik odalarda ücret ödemedenden kalmasını, (d) öğretimleri süresince ders kitabı giderlerini, (e) 2013-2014 ders yılında bir seferlik 1.500 TL'lik giriş başarı ödülünü kapsar. Tam Burslu bir programa yerleştirilen öğrenci, yerleştirildiği puan türünden LYS sıralamasında ilk 1000 öğrenci içindeyse Yüksek Başarı Bursundan yararlanır. Yüksek Başarı Bursu; (a) eğitim-öğretim ücretini, (b) masraflarına katkı olarak 10 ay süreyle ayda 480 TL burs desteğini, (c) öğrencilerin arzu ettikleri takdirde yurtlarda ücret ödemedenden kalmasını, (d) öğretimleri süresince ders kitabı giderlerini kapsar. Koç Üniversitesi'nin Tam Burslu programlarına yerleştirilen öğrencilere sağlanan burs; (a) eğitim-öğretim ücretini, (b) masraflarına katkı olarak 10 ay süreyle ayda 430 TL burs desteğini, (c) öğrencilerin arzu ettikleri takdirde yurtlarda ücret ödemedenden kalmasını kapsar. LYS sonucunda Koç Üniversitesi'ne yerleştirilen ve Uluslararası Bakalorya (IB) diploması olan ve diploma notu 34 veya üstü olan öğrencilerin eğitim ücretlerine %25 burs indirimi verilir; Abitur diploması olan ve diploma notu 2 veya daha iyi olan öğrencilerin eğitim-öğretim ücretlerine %25 burs indirimi verilir; Matura (Reifeprüfung) diploması olan ve diploma notu 2.0 veya daha iyi olan öğrencilerin eğitim-öğretim ücretlerine %25 burs indirimi verilir; Fransız Bakalorya sınavını alan ve sınav notu 14 veya daha iyi olan öğrencilerin eğitim-öğretim ücretlerine %25 burs indirimi verilir. LYS sınavı sonucunda Koç Üniversitesi'nin bursuz, destek burslu (%50 burslu) ya da kısmi burslu (%25 burslu) programlarına yerleştirilen öğrencilere programlarındaki akademik dönem sonundaki başarı sıralamalarına dayanarak bir sonraki dönem için eğitim-öğretim ücretine tam veya kısmi burs indirimi verilebilir. LYS sonucunda Koç Üniversitesi'nin bursuz programlarından birine girme hakkı kazanan ve daha önceki yıllarda Türkiye'de bir lisans programına yerleştirilmiş olan şehit çocukları Tam Burslu olarak kabul edilir. Koç Üniversitesi, öğrencilerine üniversitenin çeşitli bölümlerinde yarı zamanlı çalışarak deneyim ve gelir elde etme imkânı da sunmaktadır. Her akademik dönem başında Kitap Bursu başvurusu yapan öğrenciler ihtiyaç durumlarına göre değerlendirilir ve kitap giderleri kısmi ya da tam olarak karşılanır. Kitap Bursu miktarı ve verilecek öğrenci sayısı her dönem için yeniden gözden geçirilebilir. Kitap burslarının yanı sıra tam burslu öğrencilere ihtiyaç durumlarına göre ek destek sağlanabilir.

Öğrenci Başarı Burslu programlar dışında bir programa yerleştirilmiş ve yerleştirildiği puan türünden (DİL puan türleri hariç) LYS sıralamasında ilk 300 içindeyse ücret ödemedi ve ilk 1000 içindeyse yurt ücretinin yarısını ödeyerek yurtlarda kalabilir. DİL puan türleri ile yerleştirilmiş öğrenciler LYS sıralamasında ilk 100 içindeyse yurt ücretinin yarısını ödeyerek yurtlarda kalabilir. IB diploma notu 37 veya üstü, Fransız Bakaloryası sınav notu en az 17 veya üstü (Fen ve Matematik Bölümleri'nden en az 16 olmak koşulu ile), Matura diploma notu 1,5 veya daha iyi veya ABITUR diploma notu 1,5 veya daha iyi olan ve LYS sonuçları ile Moleküler Biyoloji ve Genetik Bölümü'ne yerleştirilmiş olan öğrenciler, Üniversitemize kayıt sırasında belirtmeleri durumunda ve birinci yılın sonunda not ortalamalarının 4,00 üzerinden en az 3,50 olması koşuluyla Tıp Fakültesi'ne doğrudan geçiş yapabilirler. IB diploma notu 37 veya üstü, Fransız Bakaloryası sınav notu en az 16 veya üstü, Matura diploma notu 1,5 veya daha iyi veya ABITUR diploma notu 1,5 veya daha iyi olan ve LYS sonuçları ile Hukuk Fakültesi ile aynı puan türü ile öğrenci kabul eden bir bölüme yerleştirilmiş olan öğrenciler, Üniversitemize kayıt sırasında belirtmeleri durumunda ve birinci yılın sonunda not ortalamalarının 4,00 üzerinden en az 3,50 olması koşuluyla Hukuk Fakültesi'ne doğrudan geçiş yapabilirler. IB diploma notu 36 veya üstü, Fransız Bakaloryası sınav notu en az 14 veya üstü (Fen ve Matematik Bölümleri'nden en az 16 olmak koşulu ile), Matura diploma notu 2,0 veya daha iyi veya ABITUR diploma notu 2,0 veya daha iyi olan öğrenciler, Üniversitemize kayıt sırasında belirtmeleri durumunda ve birinci yılın sonunda not ortalamalarının 4,00 üzerinden en az 3,00 olması koşuluyla Mühendislik Fakültesi programlarına doğrudan geçiş yapabilirler. IB diploma notu 34 veya üstü, Fransız Bakaloryası sınav notu en az 14 veya üstü, Matura diploma notu 2,0 veya daha iyi veya ABITUR diploma notu 2,0 veya daha iyi olan öğrenciler, Üniversitemize kayıt sırasında belirtmeleri durumunda ve birinci yılın sonunda not ortalamalarının 4,00 üzerinden en az 3,00 olması koşuluyla İktisadi ve İdari Bilimler Fakültesi, Fen Fakültesi ve İnsani Bilimler ve Edebiyat Fakültesi programlarına doğrudan geçiş yapabilirler. Hemşirelik Yüksek Okulu'ndan diğer programlara geçiş yapılamaz. Üniversitemize bursuz olarak yerleştirilen öğrencilerden herhangi birinin, ailesinin durumunda ciddi bir olumsuz mali değişikliktiği olduğu takdirde, çok sınırlı sayıda öğrenciye Burs Komitesi'nce tam veya kısmi ihtiyaç bursu verilebilir. Üniversiteye yeni giren öğrenciler ilk yıllarını tamamlamadan bu bursları yararlanamazlar. Burslarla ilgili ayrıntılı bilgilere Üniversitemizin internet adresinden ulaşılabilir.

Bk. 143. Koç Üniversitesi Hemşirelik Yüksek okulunda eğitim-öğretim ücreti tabiidir. 2013-2014 ders yılında eğitim-öğretim ücreti KDV dâhil 8.700 TL'dir. Yıllık ücretlerin yarısı Güz dönemi başında, geri kalanı Bahar dönemi başında ödenir. Burslu olarak yerleştirilen öğrencilere sağlanan burs; (a) eğitim-öğretim ücretini (b) yurtlarda ücret ödemedi kalmayı, (c) masraflarına katkı olarak, koşulları sağlayan öğrencilere, 10 ay süreyle ayda 330 TL burs desteğini ve ders günlerinde her gün iki öğün yemeği kapsamaktadır. Burslar karşılıksız olup, normal eğitim-öğretim süresince (4 yıl) devam eder. Hemşirelik Yüksek okulunda eğitim-öğretim Nişantaşı, yurtlar ise Nişantaşı ve Fulya bölgelerinde yer almaktadır. Daha önce tam, destek (%50 Burslu) veya kısmi burslu (%25 Burslu) kontenjandan Koç Üniversitesi'nin bir lisans programına yerleşip bu programı tamamlamış veya ayrılmış olanlar tam, destek veya kısmi burslu öğrenimden yararlanamazlar. Eğitim-öğretim, yurt ücretleri ve burslar her yıl Mütevelli Heyeti tarafından, maliyet artışları ile o yılın Üniversite bütçesi göz önünde tutularak saptılır. Yurtlar ücretlidir.

Bk. 144. Maltepe Üniversitesinde eğitim ücreti tabiidir. Tıp Fakültesi 29.000,00 TL, Eğitim Fakültesi 17.930,00 TL, Yabancı Diller Yüksekokulu İngilizce Hazırlık programı 21.945,00 TL, diğer fakülteler 21.945,00 TL, Hemşirelik Yüksekokulu 10.000,00 TL, Meslek Yüksekokulu programları 11.000,00 TL, Uzaktan Eğitim Lisans programları 9.075,00 TL'dir (Uzaktan eğitim programlarına yerleşen öğrencilerin internete erişimli bir kişisel bilgisayar kullanma olanağına sahip olmaları gerekir. Dönem sonu sınavları kampüste yapılır.). Bu ücretlere KDV dahildir. Yıllık öğrenim ücreti ödemeleri, Üniversite tarafından ilan edilen anlaşmalı bankanın açacağı taksitli kredi hesabı prosedürüne uygun sözleşme düzenlenerek yapılır. Kayıt sırasında alınacak peşinattan sonra kalan öğrenim ücreti Ekim-Mayıs ayları arasında sekiz taksitte ödenir. Öğrenim ücretinin tamamının kayıt anında peşin ödenmesi halinde % 5 indirim uygulanır. Her yıl için öğrenim ücreti Mütevelli Heyeti tarafından yeniden belirlenip, akademik yıl başlamadan ilan edilir. Tüm öğrenciler giriş yıllarına bakılmaksızın, o akademik yıl için açıklanan öğrenim ücretine ve ödeme koşullarına uymakla yükümlüdür. Üniversitemizin "Burslu" kontenjanlarına yerleşen öğrencilere sağlanan burs sadece eğitim ücretini kapsamaktadır. Öğrenim ücretinin dışında kalan barınma, beslenme, kitap vb. ücretler öğrenci tarafından karşılanır. Verilen burs; zorunlu yabancı dil hazırlık öğrenimini şart koşan ve eğitim dili İngilizce olan bölümler için bir yılı ve normal öğrenim süresini (önlisans programlarında 2 yıl, lisans programlarında 4 yıl, tıp fakültesinde 6 yıl) kapsamaktadır. Hazırlık sınıfı isteğe bağlı (eğitim dili Türkçe olan) bölümlerde ise

burs süresi; sadece hazırlık sınıfı dışındaki öğrenim süresini kapsamaktadır. Bu süre zarfında herhangi bir yarıyıl sonunda, genel ağırlıklı not ortalaması (GANO) 4.00 üzerinden 2.00'nin altına düşen burslu öğrenci uyarılır. Bu öğrencinin GANO'su bir sonraki dönem sonunda, 2.00'nin altında kalırsa bursu kesilir. Bursu kesilen öğrenci, GANO'sunu 2.00 ve üzerine çıkardığı ilk yarıyıl sonrasında tekrar burs almaya hak kazanır. Disiplin cezası alan öğrencilerin bursları, bir daha bağlanmamak üzere kesilir. Ücretler, burslar ve öğrenci evleriyle ilgili ayrıntılı bilgiye Üniversitemizin www.maltepe.edu.tr internet adresinden ulaşılabilir.

Bk. 146. 2013 yılı ÖSYS'de LYS'lerdeki yerleştirme puanına göre MF, TM, TS ve DİL puan türlerinin herhangi birinde ilk 3 dereceye ve YGS'de yerleştirme puanına göre YGS puan türünün herhangi birinde ilk 3 dereceye girerek ODTÜ'de bir lisans programını tercih eden öğrenciler, ODTÜ Vakfı Üstün Başarı Bursu almaya hak kazanacaktır. Üstün Başarı Bursu, 2013-2014 eğitim öğretim yılında 9 ay süreyle aylık 800 TL ödenmesini, bir adet dizüstü bilgisayarı, tek kişilik yurt odalarında ücretsiz konaklamayı, katkı payı muafiyeti ve her dönem ODTÜ Kitaplığından 550 TL karşılığı kitap desteği olmak üzere eğitim desteğini ve gidiş dönüş uçak bileti de dahil olmak üzere bir defaya mahsus olarak yurtdışında staj yapma veya uluslararası değişim programlarında en az bir dönem yurtdışında okuma önceliğini kapsamaktadır. Üstün Başarı Bursunu almaya hak kazanan öğrenciler, dereceye girdikleri puan türü ile kayıt oldukları programın puan türü farklı da olsa burs almaya hak kazanırlar. Üstün Başarı Bursu karşılıksız olup İngilizce Hazırlık programında geçirilebilecek süre ile lisans programında geçirilecek 4 yılı kapsar. 2013 yılı ÖSYS'de LYS'lerdeki yerleştirme puanına göre MF ve TM puan türlerinin herhangi birinden ilk 100 dereceye, TS ve DİL türlerinin herhangi birinden ilk 50 dereceye ve YGS'de yerleştirme puanına göre YGS puan türünün herhangi birinde ilk 50 dereceye girerek ODTÜ'de bir lisans programını tercih eden öğrenciler, ODTÜ Vakfı Başarı Bursu almaya hak kazanacaktır. Başarı Bursu, 2013-2014 eğitim öğretim yılında 9 ay süreyle aylık 550 TL ödenmesini, bir adet dizüstü bilgisayarı, dört kişilik yurt odalarında ücretsiz konaklamayı, katkı payı muafiyetini ve her dönem ODTÜ Kitaplığından 550 TL karşılığı kitap desteğini kapsamaktadır. Başarı Bursunu almaya hak kazanan öğrenciler, dereceye girdikleri puan türü ile kayıt oldukları programın puan türünün aynı olması durumunda burs almaya hak kazanırlar. Başarı Bursu karşılıksız olup İngilizce Hazırlık programında geçirilebilecek süre ile lisans programında geçirilecek 4 yılı kapsar. Üstün Başarı Bursu ile Başarı Bursunun her ikisini de almaya hak kazanan öğrencilere sadece Üstün Başarı Bursu verilecektir. Üstün Başarı Bursu ve Başarı Bursunu almaya hak kazanacak öğrencilerin sıralamasının belirlenmesinde, ÖSYM tarafından bir mesleğe yönelik program uygulamayan ortaöğretim kurumlarından mezun olan adayların kendi alanları ile ilgili yükseköğretim programlarına yerleştirilmesinde kullanılan yöntem esas alınarak hesaplanan Ortaöğretim Başarı Puanının (OBP) sınav puanına eklenmesiyle elde edilen yerleştirme puanı temel alınacaktır. ODTÜ'ye aşağıdaki koşullarda yerleştirilen ve Ankara dışında ikamet etmekte olanlardan (a) MF puan türüne göre öğrenci alan programlara yerleştirilen öğrencilerden MF puan sıralamasının herhangi birinde yerleştirme puanına göre ilk 4.000 öğrenci arasında yer alan, (b) TM puan türüne göre öğrenci alan programlara yerleştirilen öğrencilerden TM puan sıralamasının herhangi birinde yerleştirme puanına göre ilk 500 öğrenci arasında yer alan, (c) TS puan türüne göre öğrenci alan programlara yerleştirilen öğrencilerden TS puan sıralamasının herhangi birinde yerleştirme puanına göre ilk 300 öğrenci arasında yer alan, (d) DİL puanına göre öğrenci alan bölümlere yerleştirilen öğrencilerden DİL puan sıralamasının herhangi birinde yerleştirme puanına göre ilk 100 öğrenci arasında yer alan, e) TÜBİTAK tarafından düzenlenen bilim olimpiyatlarında ilk 3 dereceye giren öğrenciler ODTÜ öğrenci konukevine veya ODTÜ yurtlarına ücreti karşılığı "sıralamasız" olarak kabul edileceklerdir. ODTÜ Vakfı ve ODTÜ Mezunlar Derneği ekonomik zorluklar nedeniyle eğitimini sürdürmekte zorlanan öğrencilere destek olmaktadır. 2013-2014 eğitim öğretim yılında Başarı Bursları dahil yaklaşık 100 çeşit burs ve yardımdan yaklaşık 1.300 yeni kazanan öğrencinin yararlanması beklenmektedir. Burs ve yardımlar 9-12 ay süre ile nakit, yurt ve yemek yardımları şeklinde olup miktarları 2012-2013 eğitim öğretim yılı için aylık 80-600 TL arasında değişmektedir. Burs ve yardımlardan ihtiyacı olan öğrenciler, öğrenimlerini başarı ile sürdürdükleri sürece yararlanabilmektedirler. Bazı öğrenciler ekonomik gereksinimlerine göre nakit, yurt ve yemek yardımlarının tamamından yararlanabilmektedir. Burs ve yardımlara başvurular kayıtlar sırasında yapılmaktadır. Ayrıntılı bilgiler ODTÜ'yü kazanan öğrencilere posta ile gönderilmekte, ayrıca, <http://www.tanitim.metu.edu.tr> internet adresinde sunulmaktadır.

Bk. 147. 2013 yılı lise ve dengi okul mezunu olarak ODTÜ'de Matematik, Fizik, Kimya, Biyoloji veya Moleküler Biyoloji ve Genetik programlarından birine ilk tercihi olarak yerleştirilen ve yerleştirildiği programın MF puan türünün yerleştirme puanı sıralamasında ilk 500

öğrenci arasında yer alan öğrencilere ODTÜ Vakfı Temel Bilim Başarı Bursu verilecektir. Burs, 2013-2014 eğitim öğretim yılı için 9 ay süreyle ayda 385 TL ödemeyi kapsamaktadır. Burs karşılıksız olup İngilizce Hazırlık programında geçirecek 1 yıl ile lisans programında geçirecek 4 yılı kapsamaktadır. Başarı Bursu ile Temel Bilim Başarı Bursunun her ikisini de almaya hak kazanan öğrencilere sadece Başarı Bursu verilecektir. Temel Bilim Başarı Bursunu almaya hak kazanacak öğrencilerin sıralamasının belirlenmesinde, ÖSYM tarafından bir mesleğe yönelik program uygulamayan ortaöğretim kurumlarından mezun olan adayların kendi alanları ile ilgili yükseköğretim programlarına yerleştirilmesinde kullanılan yöntem esas alınarak hesaplanan Ortaöğretim Başarı Puanının (OBP) sınav puanına eklenmesiyle elde edilen yerleştirme puanı temel alınacaktır.

- Bk. 148. Sabancı Üniversitesinde eğitim ücreti tabidir. 2013-2014 akademik yılında tüm programlar için KDV dahil yıllık öğrenim ücreti 36.000 TL'dir. Öğrenim ücretinin yarısı ilk kayıt sırasında ve diğer yarısı da ikinci dönem kayıtları sırasında ödenecektir. 2013-2014 akademik yılında, üniversite yönetimi tarafından belirlenen koşullar çerçevesinde banka ile kredi sözleşmesi yapmak koşuluyla, sadece öğrenim ücreti ödemelerinde ilk üçü birinci (güz) dönem diğer üçü ise ikinci (bahar) dönem olmak üzere toplam altı eşit taksit olanağı sağlanmaktadır. Üniversitenin yurtlarında kalmak isteyenler için 2013-2014 akademik yılında dönem başına iki kişilik oda ücreti kişi başına 3.275 TL, dört kişilik oda ücreti kişi başına 2.200 TL olup yurt ücretleri dönem başlarında peşin olarak ödenir. Mühendislik ve Doğa Bilimleri Programları: Bilgisayar Bilimi ve Mühendisliği, Biyoloji Bilimleri ve Biyomühendislik, Elektronik Mühendisliği, Malzeme Bilimi ve Mühendisliği, Mekatronik Mühendisliği, Üretim Sistemleri Mühendisliği lisans derecelerini; Sanat ve Sosyal Bilimler Programları: Ekonomi, Uluslararası Çalışmalar, Toplumsal ve Siyasal Bilimler, Görsel Sanatlar ve Görsel İletişim Tasarımı, Kültürel Çalışmalar lisans derecelerini; Yönetim Bilimleri Programları: Yönetim Bilimleri lisans derecesini kapsamaktadır. Öğrencilerden, yerleştirdikleri programa kayıt yaptıran kişi duydukları lisans diploma programını belirtmeleri istenecektir. Esas öğrenim görmek istenen lisans diploma programı ise ikinci sınıfın sonunda öğrencilerin istekleri doğrultusunda kesinleştirilecektir. Ancak, ÖSYM tarafından yapılan merkezi sınavla bir puan türü ile ortak programlara yerleştirilen öğrencinin ortak eğitimi başarı ile tamamladıktan sonra, aynı yükseköğretim kurumunda farklı puan türü ile öğrenci kabul eden diploma programlarına geçişleri, Yükseköğretim Kurumlarında Önlisans ve Lisans Düzeyindeki Programlar Arasında Geçiş, Çift Anadal, Yan Dal ile Kurumlararası Kredi Transferi Yapılması Esaslarına ilişkin Yönetmeliğinkurum içi yatay geçiş hükümlerine göre yapılır. Yabancı dil hazırlık ve muafiyet sınavı bilgilerine ve Diller Okulundaki eğitim ve öğretim esaslarına ilişkin diğer bilgilere Üniversitenin www.sabanciuniv.edu resmi internet sayfasından ulaşılabilmektedir. Tam Burslu öğrenciler yerleştirdikten sonra, aşağıdaki koşullara göre ilave burs olanaklarına sahip olabilirler: (a) Mühendislik ve Doğa Bilimleri, Sanat ve Sosyal Bilimler veya Yönetim Bilimleri programlarından herhangi birine "Onur Bursu" kapsamında ayrıca; 9 ay süre ile ayda 500 TL nakit ödeme olanağı sağlanır. b) Sanat ve Sosyal Bilimler Programlarına Tam Burs kontenjanından yerleştirilmiş olup; yerleştiği puan türünde Sabancı Üniversitesi'ne giriş sıralamasına göre ilk 5 öğrenci içinde yerleşenlere, "Üstün Başarı Metin Sabancı Bursu" kapsamında ayrıca; 9 ay süre ile ayda 500 TL nakit ödeme ve Üniversite yurdunda kalmak isteyenlere 2 kişilik odada ücretsiz kalma olanağı sağlanır. (c) Mühendislik ve Doğa Bilimleri Programlarına Tam Burs kontenjanından yerleştirilmiş olup; yerleştiği puan türünde Sabancı Üniversitesi'ne giriş sıralamasına göre ilk 9 öğrenci içinde yerleşenler ile Yönetim Bilimleri Programlarına Tam Burs kontenjanından yerleştirilmiş olup; yerleştiği puan türünde Sabancı Üniversitesi'ne giriş sıralamasına göre ilk 3 öğrenci içinde yerleşenlere, "Üstün Başarı Sakıp Sabancı Bursu" kapsamında ayrıca; 9 ay süre ile ayda 500 TL nakit ödeme ve Üniversite yurdunda kalmak isteyenlere 2 kişilik odada ücretsiz kalma olanağı sağlanır. Tam Burs ile yerleştirilip birden fazla bursun koşullarını sağlayanlar, en yüksek kapsamlı burstan faydalanırlar. %50 Burslu öğrenciler yerleştirdikten sonra, aşağıdaki koşullara göre ilave burs olanaklarına sahip olabilirler: (a) %50 Burslu yerleştirildiği puan türündeki LYS sıralamasında ilk 4000 içinde yer alan veya Uluslararası Bakalorya (IB) diploma notu 32 ve üstü; veya ABİTÜR diploma notu 2 ve altında olan; veya MATURITA diploma notu 80 ve üstünde olan öğrencilerin bursu, "Yüksek Başarı Bursu" kapsamında, yıllık öğrenim ücretinin 3/4'ünden muafiyete yükseltilir. (b) %50 Burslu yerleştirildiği puan türündeki LYS sıralamasında ilk 4000-6000 içinde yer alanlara, "Türkan Sabancı Bursu" kapsamında ayrıca; 9 ay süre ile ayda 350 TL nakit ödeme sağlanır. Üniversitemize ÖSYM ile yerleştiği tarihte şehit çocuğu olan, yerleştirildiği puan türündeki LYS sıralamasında ilk 100.000 de olması şartıyla burslu ya da burssuz olarak kayıt yaptıracak lisans öğrencilerinden gerekli koşulları sağladığını belgeleyenlere, Şehit Çocukları Bursu verilir. Tercih öncesi adayların

belgelerini üniversiteden yazılı olarak teyit ettirmeleri gerekmektedir. Şehit Çocukları Bursu kapsamında öğrenim ücreti muafiyeti, 9 ay süre ile ayda 500 TL nakit ödeme ve Üniversite yurdunda kalmak isteyenlere 4 kişilik odada ücretsiz kalma olanağı sağlanır. Burslar karşılıksızdır. Öğrenciler, derslere kayıtlı olarak öğrenimine devam ettiği ve disiplin cezası almadığı takdirde, üniversiteye ilk girişte sağlanan burslar normal öğrenim süresince kesintisiz devam eder ve uzatılmaz. Normal öğrenim süresi; Diller Okulu'nda geçirilebilecek bir yıllık veya bir dönemlik süreyi de kapsamak üzere; öğrenimine Diller Okulu'ndan başlayan öğrenciler için 5 yıl, doğrudan birinci sınıfa başlayan öğrenciler için ise 4 yıldır. Akademik başarısızlığa bağlı olarak herhangi bir burs kaybı yaşanmaz. Burslar kapsamında edinilen yurt hakkını kullanmak istemeyen öğrencilere bunun yerine; hak etmiş olduğu yurt ücretinin 2/3'ü kadar nakit ödeme, güz ve bahar dönemleri başında yapılır. Öğrenim esnasındaki burs olanakları, İngilizce yeterlilik koşulları ve diğer bilgiler, www.sabanciuniv.edu resmi internet sayfasında sunulmaktadır.

- Bk. 149. Öğrenciler öğrenimlerini Hendek İlçesinde sürdürüleceklerdir.
- Bk. 150. Bu bölüme kayıt olacak öğrenciler FH Bochum Üniversitesi ile yapılan anlaşma gereği yeterli düzeyde Almanca bilmeleri halinde 3. sınıfı bu üniversitede okuyabilecekler ve başarılı olmaları durumunda da hem Kocaeli Üniversitesinden hem de FH Bochum Üniversitesinden diploma alma imkanına sahip olabileceklerdir.
- Bk. 151. Öğrenciler öğrenimlerini Ankara ili Akyurt İlçesinde sürdürüleceklerdir.
- Bk. 152. Hazırlık sınıfı öğrenimi Çaycuma kampusunda yapılacaktır.
- Bk. 156. Bu programda öğretim Türkçe yapıldığından İngilizce Hazırlık Programı yoktur.
- Bk. 157. Öğretim dili, programda yer alan bir çok meslek dersi için Türkçedir, ancak, seçmeli derslerin çoğu ile bazı zorunlu derslerde öğretim dili İngilizcedir.
- Bk. 159. İpeç Üniversitesinde, 2013-2014 ders yılı için eğitim ücreti KDV dâhil 25.000 TL'dir. Eğitim ücreti iki eşit taksitte, güz ve bahar dönemi başında ödenir. İpeç Üniversitesi, kayıtlı öğrenciler için sonraki yıllarda eğitim ücretinde yapılacak yıllık artışları, bir önceki yıla göre Tüketici Fiyatları Endeksindeki (TÜFE) artış ile sınırlı tutmayı taahhüt etmektedir. İpeç Üniversitesinde Tam Burslu öğrencilere yılda 9 ay süreyle, ücretsiz yurt ve aylık 500 TL burs sağlanır. İpeç Üniversitesi'nin %50 burslu programlarına yerleştirilen öğrencilerine sağlanan burs, eğitim ve yurt ücretinden %50 indirimini kapsar. İlk 100 dereceye girenler için aylık 1000 TL ve ücretsiz yurt imkânı; 101-500 arası için aylık 800 TL ve ücretsiz yurt imkânı; 501-1000 arası için aylık 700 TL ve ücretsiz yurt imkânı; 1001-5000 arası için aylık 500 TL ve ücretsiz yurt imkânı sağlanır. İpeç Üniversitesinde kazanılan burslar, karşılıksız olup hazırlık eğitimi için azami iki yıl, lisans eğitimi için azami beş yıl olmak üzere, toplam yedi yıl süreyle geçerlidir. İpeç Üniversitesi, öğrencilerinin derslere devam etmesi koşuluyla kazandıkları bursların bu süre zarfında hiçbir şekilde kesilmeyeceğini, not ortalaması veya sınıf, ders geçme gibi konulardan etkilenmeyeceğini taahhüt etmektedir. İpeç Üniversitesi'ne yerleştirdikleri puan türünde, LYS'de ilk 5.000'de yer alan öğrenciler, hangi kategoride (Tam Burslu, %50 Burslu veya Ücretli kontenjan) olduklarına bakılmaksızın, Tam Burslu sayılırlar ve Tam Burslu öğrencilere tanınan haklardan yararlanırlar. Üniversitede eğitim dili İngilizcedir. Ancak Türk Dili ve Edebiyatı, Film Tasarımı ve Animasyon Bölümlerinde eğitim Türkçe yapılmaktadır. Yurtlardan sadece Ankara Merkez ilçeleri dışında ikamet eden Üniversitemiz öğrencileri yararlanabilir.
- Bk. 161. Bu programa kayıt olan öğrenciler, öğretim sürelerinin birinci yılını Üniversitede, ileri sınıfların ders ve uygulamalarını ise Üniversiteye bağlı gemi ve otellerde eğitim görekerek tamamlayacaklardır.
- Bk. 162. Bu programı en yüksek puanla kazanan ve kayıt yaptıran ilk 3 öğrencinin 2 yıl süre ile yıllık öğrenim harcı ve KYK yurt ücreti Sütas A.Ş. tarafından karşılanacak olup, ayrıca bir eğitim-öğretim döneminde 9 ay süre ile aylık 350 TL olmak üzere karşılıksız burs verilecektir.
- Bk. 163. 1. sınıf öğrencileri öğrenimlerini Ankara Sincan 1. Organize Sanayi Bölgesinde (1.OSB) sürdürüleceklerdir.
- Bk. 164. Öğrenciler 1. sınıf eğitimlerini Erciyes Üniversitesi Merkez Kampusunda, eğitimlerinin kalan kısmını Develi İlçesinde sürdürüleceklerdir.
- Bk. 165. Gediz Üniversitesinde eğitim ücreti tabidir. 2013-2014 öğretim yılında öğrenim ücreti KDV dahil olmak üzere yıllık Hukuk Fakültesinde 19.000 TL, Mühendislik Mimarlık Fakültesi bölümlerinde 17.500 TL, İktisadi ve İdari Bilimler Fakültesi bölümlerinde 16.500 TL, Fen Edebiyat Fakültesi Bölümlerinde; Psikoloji: 17.500 TL, Türk Dili ve Edebiyatı 16.000 TL, Sağlık Bilimleri Fakültesinde; Hemşirelik 14.000 TL, Sosyal Hizmet 16.000 TL, tüm önlisans programları 9.000 TL ve İngilizce Hazırlık Sınıfı için 15.500 TL dir. Öğrenim ücretleri üniversitenin ilan ettiği anlaşmalı banka sözleşmesinde belirtilen koşullarda sekiz taksitle ödenebilmektedir. Ücretler her yıl yılsonu TÜFE oranını aşmayacak şekilde ve bir sonraki öğretim yılından itibaren geçerli olmak üzere Üniversite Mütevelli Heyet kararıyla arttırılır. Burslu programlara yerleştirilen öğrencilere

sağlanan burs karşılıksızdır. Bunun dışında kalan barınma, beslenme, kitap vb. gibi konular öğrencilerin kendileri tarafından karşılanır. Burs, Zorunlu Hazırlık Sınıfı uygulanan programlarda Hazırlık Sınıfı dahil lisans eğitimi için beş, Zorunlu Hazırlık Sınıfı uygulanmayan programlarda lisans eğitimi için dört, önlisans eğitimi için iki yıl süreyle ve öğrencinin başarı durumuna bakılmaksızın devam eder. Üstün Derece Bursu: LYS yerleştirme puanı türüne göre; Türkiye genelinde ilk 500 öğrenci arasında dereceye girerek kazanan ve Üniversitemize kayıt yaptıran her öğrenciye aylık 1000 TL, ilk 1000 arasındaki öğrencilere 750 TL, ilk 5000 öğrenci arasına giren öğrencilere de 250 TL tutarında verilen burslardır. Burs, yukarıdaki burs miktarları her bir eğitim-öğretim yılında 8 ay boyunca karşılıksız verilir. Hazırlık sınıfında başarısız olanların ve dönem (yarıyıl) ortalaması 3.00'un altına düşen öğrencilerin bursu kesilir. Sonraki dönem (yarıyıl) altların yeniden sağlanması halinde izleyen dönemde (yarıyıl) burs tekrar bağlanır. Akademik Başarı Bursu : Yabancı Dil Hazırlık Sınıfı hariç öğretim programında gösterilen tüm dersleri almış ve sınıfı 3.50-3.80 arası not ortalaması ile geçen öğrenciler bir sonraki yılda öğrenim ücretinin yansın; 3.81-4.00 arasında not ortalaması ile geçen öğrenciler bir sonraki yılda öğrenim ücretinin tamamından muaf tutulurlar. Burs, öğrenciliğinin devam etmesi koşuluyla 2. Sınıftan itibaren verilir. Yararlanma koşulunun devam ettirilememesi halinde bir sonraki yıl kesilir, tekrar sağlandığında yeniden bağlanır. Yurt Bursu: LYS yerleştirme puanı türüne göre, ilk 1000 öğrenci arasına giren kazanan ve Üniversitemize kayıt yaptıran her öğrenciye ücretsiz yurt imkanı sağlanacaktır. Spor Bursu: Rektörlük tarafından belirlenen spor dallarında tercih zamanından önce ilan edilen tarihlerde yapılacak olan spor mülakatlarında başarılı bulunan adaylara üniversitemize yerleşmeleri durumunda verilecek olan burslar kapsar (Spor Bursu ve koşulları için www.gediz.edu.tr adresinde ilan edilen Gediz Üniversitesi Burs Yönergesine bakınız.). Lisans ve önlisans eğitimleri Seyrek Yerleşkinde, İngilizce Hazırlık eğitimi ise İzmir kent merkezinde bulunan Çankaya Yerleşkinde yapılacaktır. Barınma olanakları, Öğrencilere sağlanan yurt imkanları ve yararlanma koşulları için Üniversitemizin internet sitesini inceleyiniz.

- Bk. 166. İstanbul Kemerburgaz Üniversitesinde eğitim ücrete tabidir. 2013-2014 eğitim yılında öğrenim ücreti; Fen-Edebiyat Fakültesi, Hukuk Fakültesi, İktisadi ve İdari Bilimler Fakültesi, Mühendislik ve Mimarlık Fakültesi, Güzel Sanatlar ve Tasarım Fakültesi'ne bağlı lisans programları ile bunların İngilizce ve Almanca Hazırlık Sınıfı için 22.000 TL, Eczacılık Fakültesi'nin lisans programı ve İngilizce Hazırlık Sınıfı için 25.000 TL, Tıp Fakültesi ve İngilizce Hazırlık Sınıfı için 30.000 TL, Meslek Yüksekokulu önlisans programları için 10.000 TL'dir. Bu ücrete %8 KDV dahil değildir. Yıllık öğrenim ücreti Üniversite tarafından tahsilat için ilan edilen banka ile bankanın prosedürlerine uygun kredili sözleşme düzenlenmesi koşulu ile ilk taksiti kayıt sırasında, kalan dokuz taksiti ise Ekim-Haziran ayları arasında her ayın en geç ikinci gününe kadar toplam on eşit taksitte veya Üniversitenin anlaşmalı olduğu taksit özelliğine sahip, limiti toplam bir yıllık öğrenim ücretini ödeme yeteri banka kredi kartları ile en fazla 8 (sekiz) eşit taksitte ödenir. Öğrenim ücretleri kesin kayıt sırasında tamamı peşin olarak ödenirse %5 indirim uygulanır. Takip eden her yıl için öğrenim ücreti Mütevelli Heyet tarafından günün ekonomik koşullarına göre yeniden belirlenen akademik yıl başlamadan ilan edilir. Tüm öğrenciler giriş yılına bakılmaksızın o yıl için ilan edilen yeni öğrenim ücretine ve ödeme koşullarına uymakla yükümlüdür. 2013-2014 eğitim-öğretim yılında üniversiteye kayıt yaptıran öğrenciler ÖSYM tarafından yerleştirildikleri program koduna göre üniversiteye ilk girişte sağlanan burslardan yararlanırlar. Burslu programlara yerleştirilen öğrenciler sağlanan burs sadece öğrenim ücretini kapsar. Bunun dışında kalan barınma, beslenme, ulaşım, kitap ve benzeri konulardaki ücretler burs kapsamı dışındadır. Burslar karşılıksızdır; akademik başarı düzeyinden bağımsız olarak, öğrenimlerine yabancı dil hazırlık sınıfından başlayanlar için bir yıl yabancı dil hazırlık sınıfı ve normal eğitim-öğretim süresince, doğrudan lisans programlarından başlayanlar için normal eğitim-öğretim süresi boyunca devam eder. Bu sürelerin aşıldığı ilk yıl içinde burs oranı giriş oranı %80'ine, ikinci yıl içinde giriş oranı %50'sine düşer, üçüncü yıldan itibaren burs tümüyle kesilir. Ayrıca, İstanbul Kemerburgaz Üniversitesine yerleştirilen ve LYS yerleştirme puan türü sıralamasında ilk 2000 arasında yer alan öğrencilere normal eğitim-öğretim süresince yarı dokuz ay süreyle aylık 1.000 TL nakit burs ve bir dizüstü bilgisayar verilecektir. Nakit burs, öğrencinin genel not ortalaması 4.00 üzerinden 2.50'un altına indiği dönemlerde dondurulacaktır.

- Bk. 167. Melikşah Üniversitesinde eğitim ücrete tabidir. 2013-2014 yılında ücret; Hukuk Fakültesi için 18.250,00 TL, Mühendislik-Mimarlık Fakültesi Mimarlık Lisans Programı 18.000 TL, Mühendislik-Mimarlık Fakültesinin diğer lisans programları ile İktisadi ve İdari Bilimler Fakültesi lisans programları için 16.150,00 TL, Fen Edebiyat Fakültesi İngiliz Dili bölümü için 15.100,00 TL, Psikoloji bölümü için 16.150,00 TL, Hazırlık sınıfları için 15.000,00 TL'dir. Öğrenim ücretleri, banka sözleşmesinde belirtilen şekli ile on taksitte tahsil

edilecektir. Peşin ödemelerde %5 indirim uygulanacaktır. Öğrenim ücretlerinden her bir kardeş için ayrıca %10 indirim uygulanır. Yıllık ücretler her yıl Mütevelli Heyetin kararı ile TÜFE ve ÜFE ortalamasına göre arttırılacaktır. Öğrenim ücretlerine KDV dâhildir. Burslu kontenjanlara yerleştirilen öğrencilere sağlanan öğrenim bursu, öğrencinin öğrenime devam ettiği ve disiplin cezası almadığı sürece devam eder. Öğrenim bursu, barınma ve yemek ücretini kapsamaz. 2013 LYS'deki sıralamada Hukuk Fakültesi'nin burslu programlarını tercih edip, kayıt yaptıran öğrencilerden kayıt yaptırdığı puan türüne göre ilk 100'e girenlere aylık 2.000,00 TL, ilk 101 ve 1000 arası dereceye girenlere aylık 1250,00 TL, ilk 1001 ve 2000 arası dereceye girenlere aylık 1000,00 TL, ilk 2001 ve 5000 arası dereceye girenlere aylık 750,00 TL Özel Burs verilir. 2013 LYS'deki sıralamada İngiliz Dili ve Edebiyatı Bölümü'nün burslu programlarını tercih edip, kayıt yaptıran öğrencilerden kayıt yaptırdığı puan türüne göre ilk 100'e girenlere aylık 1.000,00 TL, ilk 101 ve 1000 arası dereceye girenlere aylık 500,00 TL, ilk 1001 ve 3000 arası dereceye girenlere aylık 250,00 TL "Özel Burs" verilir. Hukuk Fakültesi ve Fen Edebiyat Fakültesi İngiliz Dili Edebiyatı bölümü haricindeki burslu programlarını tercih edip, kayıt yaptıran öğrencilerden kayıt yaptırdığı puan türüne göre ilk 100'e girenlere aylık 2.000,00 TL, ilk 101 ve 1000 arası dereceye girenlere aylık 1250,00 TL, ilk 1001 ve 2000 arası dereceye girenlere aylık 1000,00 TL, ilk 2001 ve 5000 arası dereceye girenlere aylık 750,00 TL, ilk 5001 ve 8000 arası dereceye girenlere aylık 500,00 TL, ilk 8001 ve 15000 arası dereceye girenlere aylık 250,00 TL "Özel Burs" verilir. Özel bursun devamı için öğrencinin; genel not ortalamasının 4.00 üzerinden en az 2.75 olması, başarısız dersinin bulunmaması ve disiplin cezası almaması şarttır. Öğretim süresi boyunca her yarıyıl sonunda yapılacak değerlendirmeye göre, hazırlık sınıfı hariç yarıyıl not ortalaması 4.00 üzerinden 3.50 ve üzeri olan, yarıyıldaki tüm dersleri ilk kez alan veya en az 15 kredilik ders yükü ve başarısız dersi bulunmayan, disiplin cezası almayan öğrencilere, o dönemi izleyen öğretim yılı için geçerli olmak üzere karşılıksız aylık 200,00 TL "Akademik Başarı Bursu" verilir. Her dönem için tüm burslar dört ay sürelidir. Öğrenci yukarıda belirtilen özel burslardan kendisinin lehine olan sadece birinden yararlanır. Burslar karşılıksız olup, hazırlık sınıfı programlarında geçen süreyi de kapsamaktadır. Burslu programa yerleştirilen öğrenciler üniversite bünyesinde bölüm değiştirdikleri takdirde eğitim burs haklarını üniversitenin yatay geçiş yönergesinde belirtilen koşulları sağlamaları halinde devam ettirirler. 2013 LYS'deki sıralamada kayıt yaptırdığı puan türüne göre ilk 5000 dereceye girip kayıt yaptıran öğrencilerden üniversitemiz yurtlarında kalmak isteyen öğrencilerden yurt ücreti alınmaz. 5001 ve 10000 arası dereceye girip kayıt yaptıran öğrencilerden ise yurt ücretinin yarısı (%50) alınır. Öğrenciler, disiplin cezası almadıkları sürece yurt ücreti indirimi devam eder. Üniversite yurtlarında kalacak her bir kardeş için yurt ücretinden ayrıca %10 indirim uygulanır. Üniversite yurtlarında kalma talepleri yurtlardaki münhal oda imkânları nispetinde karşılanır. Üniversiteye yeni kayıt yaptıran öğrencilere üniversite yurtlarında kalabilmeleri için öncelik tanınır. 2013-2014 eğitim-öğretim yılı yurt ücretleri; erkek öğrenciler için 2 kişilik odalar için 4.500,00 TL kız öğrenciler için 4.250,00 TL, 3 kişilik odalar için erkek öğrenciler için 4.250,00 TL, kız öğrenciler için 4.000,00 TL'dir. Yurt ücreti sekiz eşit taksitte bölünerek, ilk taksit kayıt esnasında, kalan miktar yedi müteakip ay içerisinde tahsil edilir. Yurt ücretine sabah kahvaltısı ve akşam yemeği dâhildir. Burs kesintilerindeki detaylar için üniversiteden bilgi edinilebilir.

- Bk. 169. Deniz Ulaştırma İşletme Mühendisliği bölümünde Gemi Yönetimi Mühendisliği (Güverte) ve Deniz Ulaştırma İşletme Mühendisliği (İşletme) olmak üzere iki opsiyonda eğitim verilir. 1. sınıf bitirildikten sonra, 2. sınıfta öğrenciler Deniz Ulaştırma İşletme Mühendisliği (İşletme) ve Gemi Yönetimi Mühendisliği (Güverte) opsiyonlarından birini seçerler. Gemi Yönetimi Mühendisliği (Güverte) opsiyonunu seçecek öğrencilere 1(bir) yıl süreli İngilizce Hazırlık Programı uygulanır. Hazırlık Programı süresi, öğretim süresi sütununda gösterilen yıllara dahil değildir. Birinci sınıfın sonunda Gemi Yönetimi Mühendisliği (Güverte) opsiyonuna başvurabilmek için 1 Temmuz 2013 itibarıyla 23 yaşından gün almamış olmak (tashih yaşı kabul edilmez); reşit olmayanlar için veli göstermek; boy, erkek öğrencilerde 1.65 m., kız öğrencilerde 1.60 m.'den az olmamak; boy uzunluğunun santimetre olarak ifade edilen değerinin son iki rakamından en çok 5 fazla veya 15 noksan kilo ağırlıkta olmak; dilinde kekemelik, pelteklik, tutukluk bulunmaması; yapılacak mülakat ve beden yeterliliği sınavlarında başarılı olmak; İstanbul Üniversitesi (İ.Ü.) Mühendislik Fakültesi Deniz Ulaştırma İşletme Mühendisliği bölümüne öngörülen diğer sağlık koşullarına uygunluğunu, Gemi Yönetimi Mühendisliği (Güverte) opsiyonunu seçecek öğrencilerin normal sağlık raporu yerine Hudut ve Sahiller Sağlık Genel Müdürlüğü'nden "Gemiadamı Sağlık Yoklama Belgesi" ile gemiadamı olurluğunu belgelemek gerekir. Bu opsiyona geçenlerden yapılacak soruşturmada tutum ve davranışları ile yaşadığı siyasi, yıkıcı irticai, bölücü, ideolojik görüşleri

benimsememiş, bu gibi faaliyetlerde bulunmamış veya karışmamış olması, herhangi bir suçtan dolayı mahkûm olmamış veya başvuru tarihinde hakkında soruşturma kamu davası ile taksirli suçlar hariç bahsi bir ceza davası açılmamış olması koşulu aranacaktır. İ.Ü. Mühendislik Fakültesi Deniz Ulaştırma İşletme Mühendisliği Bölümü kız ve erkek karma eğitim-öğretim yapan bir eğitim kurumudur. Birinci sınıf sonunda Gemi Yönetimi Mühendisliği (Güverte) opsiyonuna başvuru koşullarını sağlayanlar ve T.C. Ulaştırma, Denizcilik ve Haberleşme Bakanlığı Stajyer Gemiadamı Cüzdanı olarak ticaret gemilerinde 2,5 aylık açık deniz stajını başarı ile tamamlayan öğrenciler Gemi Yönetimi Mühendisliği (Güverte) opsiyonunu seçmeye hak kazanırlar. Aksi takdirde Deniz Ulaştırma İşletme Mühendisliği (İşletme) opsiyonunun zorunlu olarak seçerler. Gemi Yönetimi Mühendisliği (Güverte) opsiyonunda eğitim üniformalı değildir.

Bk. 170. Buffalo Üniversitesi ile yürütülecek olan uluslararası ortak lisans programları 4 yıl süreli olup, öğrenciler birinci ve üçüncü yıl öğrenimlerini İstanbul Teknik Üniversitesi İnşaat Fakültesinde ikinci ve dördüncü yıl öğrenimlerini ise Buffalo'da yapacaklardır. 2013-2014 eğitim-öğretim yılı için bu programların akademik yıl başına öğrenim ücretleri hazırlık sınıfında 7700 TL, lisans eğitimini İTÜ'de okudukları yıl için 10000 TL, ABD'de okudukları yıl için tahmini 19000 ABD Doları olup, bu ücret Buffalo Üniversitesinin öğrenim ücreti ve temel harçlarından, öğrencinin programda öngörülen dönemlerde ABD'de bulunduğu süredeki zorunlu sağlık sigortası ücreti, oryantasyon programının ücretinden oluşmaktadır. Öğrencinin Buffalo'da bulunacağı süre içerisinde yurt, yemek, kitap-kırtasiye ve kişisel ihtiyaçları için yapacağı harcamanın akademik yıl başına yaklaşık 16 000 ABD Doları tutacağı tahmin edilmektedir.

Bk. 171. İzmir Ekonomi Üniversitesi, İzmir Ticaret Odası Eğitim ve Sağlık Vakfı tarafından kurulmuş bir vakıf üniversitesidir. Eğitim - öğretim ücreti tabidir. 2013-2014 ders yılında öğretim ücreti Hukuk Fakültesi ve Mimarlık Bölümü öğrencileri için KDV dahil 19.750TL; diğer tüm lisans programları için KDV dahil 18.750TL'dir. Meslek Yüksekokulunun programlarının öğretim ücreti KDV dahil 9.400 TL'dir. Bu ücretin ilk taksiti kesin kayıt sırasında, ikinci taksiti ikinci yarıyıl başında ders kayıtlarından önce Üniversite tarafından ilan edilentarihlerde öğrenci tarafından ödenecektir. Ücretli kontenjanlara yerleşen adaylardan, İzmir Ticaret Sicili Memurluğuna kayıtlı olup aynı zamanda İzmir Ticaret Odası üyesi olan gerçek kişilerin 1. derece kan hısımları ile tüzel kişi üyelerin temsil ve ilzama yetkili temsilcisi olup aynı zamanda son bir yıldan bu yana ortaklığı olan kişilerin 1. derece kan hısımlarına %15 ücret indirimi uygulanır. İzmir Ticaret Odası üyesi gerçek veya tüzel kişiler her bir üyelik için bir kere indirim hakkından istifade edebilir. Bu indirim öğrencinin öğrenimine devam ettiği normal öğrenim süresi için geçerli olup yaz okulları ücretlerini ve zayan öğrenim dönemlerini kapsamaz. Yabancı Dil Hazırlık sınıfına devam eden öğrencilerin ilk yıla ait ders kitapları Üniversite tarafından karşılanır. Yabancı dil hazırlık sınıfında eğitimlerine devam ettikleri bir akademik yılın sonunda İngilizce Hazırlık Programını tamamlayamayan öğrenciler takip eden üçüncü ve dördüncü yarıyılı "Kur Tamamlama Programı"na devam ederler. Kur Tamamlama Programı'na devam ettikleri bu sürede öğretim ücretinin yarısını öderler. İzmir Ekonomi Üniversitesi'nin lisans (4 yıllık) programlarına yerleştirilen öğrencilerine sağlanan "Tam Burs": (a) Öğretim ücretini, (b) İlgili puan türündeki yerleştirme puanlarına göre yapılan sıralamada (ek puanla derece yapanlar hariç) Türkiye genelinde ilk 100 içinde yer alan öğrencilere bir defaya mahsus olmak üzere 5.000 TL ve yılda 9 ay süresince aylık 1.200 TL; ilk 200 içinde yer alan öğrencilere bir defaya mahsus olmak üzere 4.000 TL ve yılda 9 ay süresince aylık 950 TL; ilk 500 içinde yer alan öğrencilere bir defaya mahsus olmak üzere 3.000 TL ve yılda 9 ay süresince aylık 700 TL; ilk 1000 içinde yer alan öğrencilere bir defaya mahsus olmak üzere 2.500 TL ve yılda 9 ay süresince aylık 600 TL. Tam Burslu kontenjanlardan yerleşen diğer öğrencilere yılda 9 ay süresince aylık 430 TL ödemeyi, (c) Şehir dışından gelenlerle İzmir Büyükşehir Belediyesi sınırları dışında ikamet edenlerden isteyenlere Üniversitenin sağladığı yurtdışı ücretsiz kalma olanağını kapsamaktadır. Üniversitenin yurt dışındaki yeterli olmaması halinde, bu öğrencilerden üniversite yurdunun dışında ikamet edenler için yılda 9 ay süreyle ayda 300 TL ayrıca ödeme yapılır. Meslek Yüksekokulu programlarına yerleştirilen öğrencilere sağlanan "Tam Burs" yalnızca öğretim ücretini kapsar. (%25 Burslu) kontenjanlara yerleştirilen adaylardan ilk beş tercinde İzmir Ekonomi Üniversitesi'ni gösterenlere ayrıca % 5 ücret indirimi yapılır. Üniversitemize ait her hangi bir programı kazanan ve Uluslararası Bakalorya (IB) diploma notu 32 ve üstü veya ABİTUR diploma notu 2 ve altında olan veya MATURA diploma notu 2 ve altında olan öğrencilere "Diploma Bursu" verilir. Diploma Bursu, öğrencilerin her yıl ödemeleri gereken yıllık öğretim ücretinin yarısı oranında indirim yapılmasını kapsar. 2013-2014 öğretim yılında IB diploması olanlar için 10, ABİTUR diploması olanlar için 5, MATURA diploması olanlar için 5 kişilik kontenjan ayrılmıştır. Tam Burslardan yurtiçi ve yurtdışındaki her hangi bir üniversitenin lisans programından mezun olanlar yerleşerler bile

yararlanamazlar. Birden fazla bursu almaya hak kazanan öğrenciler, kapsamı yüksek olan burstan yararlandırılır. Burslar karşılıksızdır. ÖSYS'de ilk 1000 içinde yer alan Tam Burslu lisans programı öğrencilerinin yıl sonu genel not ortalamaları 2,50' nin altına düşürmeleri halinde aylık ödemeleri 430 TL olarak devam eder. İzmir Ekonomi Üniversitesi, verdiği bursların, derslerin tümüne devam edilmesi kaydıyla not ortalaması veya sınıf-ders geçme gibi nedenlerle kesilmeyeceğini taahhüt etmektedir. Bu taahhüt, İngilizce hazırlık sınıfında 2 yıl, ilgili bölümde/programda lisans programları için 4 yıl, ön lisans programları için 2 yıllık süreli kapsamaktadır. Başarı Bursu, Üniversitemizin bursuz programlarından birini kazanan öğrencilere verilir. İngilizce hazırlık programı dışında, bulunduğu öğretim yılının Güz ve Bahar yarıyıllarında öngörülen en az normal ders yükü kadar ders almak kaydıyla bu iki dönemde aldığı derslerin ağırlıklı not ortalaması 3.50 veya daha yukarı olan öğrenciler için belirlenen kontenjan dâhilinde öncelik sırasına göre verilir. Başarı bursundan yararlanması uygun görülen öğrenciler, bir sonraki öğretim yılında, öğretim ücretlerini Mütavelli Heyet'in uygun gördüğü oranda indirimli olarak öderler. Başarı bursu, öğrencinin burs aldığı akademik yıl için geçerli olup süreklilik arz etmez. Öğrenciler, bu burs için belirlenen akademik başarı koşullarını yerine getirdikleri takdirde birden fazla akademik yılda başarı bursu alabilirler. Destek Bursu; Üniversitemize bursuz olarak yerleştirilen öğrencilerin öğretim masraflarını kendilerinin karşılaması esastır. Ancak, ailenin durumunda ciddi bir mali değişiklik olduğu takdirde çok sınırlı miktarda öğrenciye tam veya kısmi destek bursu verilebilir. Destek Bursu, yabancı dil hazırlık programı hariç bölümünde en az 1 dönem öğrenim gören ve Genel Not Ortalaması en az 2,25 olan öğrencilere bütçe imkanları dahilinde verilir. Destek Bursu süreklilik arz etmez. Destek bursu verilen öğrencilerin durumu her dönem sonunda yeniden değerlendirilir. Bursun devam edip etmeyeceği; etmesi halinde ne şekilde devam edeceği Üniversite Yönetim Kurulu tarafından belirlenir. Bir öğrenci aday gösterilmesi ve uygun görülmesi halinde birden fazla akademik dönemde destek bursu alabilir (Burslar ve ücretlerle ilgili ayrıntılı bilgi için üniversiteye başvurunuz.)

Bk. 173. 2013 yılı lise ve dengi okul mezunlarından Ç.Ü.'ne aşağıdaki koşullarda yerleşen ve Ç.Ü. bünyesinde yer alan ilgili puan türünde bir programa Türkiye genelinde ilk 2000'e giren öğrencilerden (ikinci Öğretim Hariç): a-MF puan türlerine göre öğrenci alan bölümlere yerleştirilen en yüksek puanlı ilk 20 öğrenciye, b-TM puan türlerine göre öğrenci alan bölümlere yerleştirilen en yüksek puanlı ilk 15 öğrenciye, c-TS puan türlerine göre öğrenci alan bölümlere yerleştirilen en yüksek puanlı ilk 10 öğrenciye, d-YGS puan türlerine göre öğrenci alan bölümlere yerleştirilen en yüksek puanlı ilk 10 öğrenciye, e-DİL puan türlerine göre öğrenci alan bölümlere yerleştirilen en yüksek puanlı ilk 5 öğrenciye; 2-2013 yılı lise ve dengi okul mezunlarından Ç.Ü'nin lisans programlarına (ikinci Öğretim hariç) yerleştirilen öğrencilerden fakülte/bölümlerini birinci sırada kazananlara öncelik tanınarak şartıyla Yükseköğrenim Kredi ve Yurtlar Kurumunca belirlenen kurallar çerçevesinde burs verilecektir.

Bk. 174. Bu program, endüstri ile işbirliği içerisinde yürütülmektedir. Öğrenciler 2.yarıyılıda 10 hafta ve 3.yarıyılıda 12 hafta süresince Üniversite-Sanayi İşbirliği Protokolüne imza atmış olan fabrikalarda pratik eğitim yapmaktadırlar. Bu pratik eğitim süresince öğrenciler, asgari ücretten maaş alır ve işletmeler tarafından sigortalırlar. Bu süre sonunda öğrencilere mesleki sertifika verilir. Bu programa kayıt olacak öğrencilerden, birinci derece ağır sanayiye çalışmaya elverişli sağlık şartlarına sahip olduklarını gösterir sağlık heyet raporu istenir.

Bk. 175. Bu programda iki yabancı dile (İngilizce-Fransızca) eğitim yapılmaktadır. Öğrencilerin İngilizce ve Fransızca'dan muafiyet sınavına girmeleri gerekmektedir. Her iki sınavı başaran öğrenciler doğrudan lisans eğitimine başlayabilirler. Muafiyet sınavlarını veremeyen öğrenciler ise lisans programına başlamadan önce İngilizce için 1 yıl, Fransızca için 1 yıl, her iki dilden de muaf olmayan öğrenciler ise, İngilizce ve Fransızca olmak üzere toplam iki yıl hazırlık okuyacaklardır. Lisans eğitimine başlayan öğrencilere 4 yıl iki dilli program uygulanır ve İngilizce-Fransızca Mütercim-Tercümanlık diploması verilir.

Bk. 176. ÖSYS Kılavuzunda yer alan yurtdışındaki yükseköğretim kurumlarının Kılavuzda yer alan programlarına ÖSYS sonuçlarına göre ÖSYM tarafından yerleştirilen öğrencilerin alacakları diplomalara ilgili mevzuata göre yapılacak inceleme sonucunda denklik belgesi verilecektir. ÖSYS Kılavuzunda yer alan yükseköğretim kurumlarının Kılavuzda yer almayan programları ile ÖSYS Kılavuzunda yer almayan ancak Kurulumuzca tanınan yükseköğretim kurumlarının Kurulumuzca tanınan programlarına ÖSYS sinavında ilgili alan türünde baraj puanı olarak kayıt yaptıran öğrencilerin alacakları diplomaların ilgili mevzuata göre değerlendirilmesi yapılacaktır. Yurtdışındaki yükseköğretim kurumlarında öğrenim görecektir öğrencilerin öğrenciliklerini tanıtmaları, Milli Eğitim Bakanlığı veya yurtdışı temsilciliklerimizde öğrenci dosyası açtırmaları ve vize almaları gerekmektedir.

- Bk. 179. Bu üniversitede eğitim ücretli olup, 2013-2014 eğitim- öğretim yılında öğretim ücreti yıllık 2200 ABD Dolarıdır. Öğretim dili Azerice ve Rusça'dır. Üniversite bünyesinde hazırlık eğitimi verilmektedir. Hazırlık öğretimi ücreti her yıl için alınır ve 800 ABD Dolarıdır. Hazırlık sınıfı, öğretim süresi sütununda gösterilen yıllara dahil değildir. Yurt imkanı bulunmaktadır. Yurt ücreti aylık 15 ABD Dolarıdır. Üniversite hakkında ayrıntılı bilgiye, jala.garibova@adu.edu.az e-posta adresinden ulaşılabilir. Kayıt için istenen belgeler; Eliza Testi, Diplomanın noter tasdikli sureti, sağlık ve AIDS raporları, pasaportun sureti, özgeçmiş, 8 adet fotoğraf (4x3 kırmızı fonda), ÖSYS Sınav Sonuç Belgesi, Kayıt Tarihi: Hazırlık Sınıfı için 27.08.2013-30.09.2013, Üniversite için 01.09.2013-30.09.2013 tarihleri arasındadır. Eğitim-Öğretime başlama tarihi: Hazırlık Sınıfı için 15.09.2013, Üniversite için: 15.09.2013 tarihindedir.
- Bk. 180. İlgili üniversitelerin yabancı dil ve edebiyat programları, bu dillerin öğretmenlik programları ile mütercim-tercümanlık programlarından alınan diplomaların denklik işlemi, mezun olunan program ülkenin ana dili ile aynı değil ise başvuru sahibinin mezun olduğu programla ilgili yabancı dilde KPDS Sınavından (yeni hali ile YDS sınavından) yüz üzerinden en az (70) puan veya uluslararası geçerliliği bulunan sınavlardan eşdeğer kabul edilen puan almış olması şartı aranır.
- Bk. 181. Kılavuzda yer alan bu Üniversiteye ait programlara ÖSYM tarafından yerleştirilen öğrencilerin alacakları diplomalara ilgili mevzuata göre diploma denklik belgesi verilecektir. Yurtdışındaki yükseköğretim kurumlarında öğrenim görececek öğrencilerin öğrenciliklerini tanıtmaları, Millî Eğitim Bakanlığı veya yurtdışı temsilciliklerimizde öğrenci dosyası açtırmaları ve vize almaları gerekmektedir.
- Bk. 182. Bu üniversitede eğitim ücretli olup, 2013-2014 eğitim- öğretim yılında öğretim ücreti yıllık 2500 ABD Dolarıdır. Öğretim dili Azerice'dir. Üniversite bünyesinde hazırlık eğitimi verilmektedir. Hazırlık sınıfı öğretim ücreti 750 ABD Dolarıdır. Hazırlık sınıfı, öğretim süresi sütununda gösterilen yıllara dahil değildir. Yurt imkanı bulunmaktadır. Üniversite hakkında ayrıntılı bilgiye info@admiu.edu.az, www.admiu.edu.az e-posta adresinden ulaşılabilir. Kayıt için istenen belgeler: Rektörün adına dilekçe, Lise Diploması, Sağlık Kurulu Raporu, ÖSYS Sınav Sonuç Belgesi, Nüfus Cüzdanı, İkametgah İlmuhaberi, Pasaportun Fotokopisi ve 8 adet (4x3) fotoğraf, Özgeçmiş. Kayıt Tarihi Hazırlık Sınıfı için 15.09.2013-15.10.2013, Üniversite için 15.09.2013-30.09.2013 tarihleri arasındadır. 2013-2014 Eğitim Yılı'nın Öğretime Başlama ve Bitirme Tarihi Hazırlık Sınıfı için 15.09.2013-06.07.2014 Üniversite Eğitimi için: 15.09.2013-07.07.2014 tarihleri arasındadır.
- Bk. 183. Bu üniversitede eğitim ücretli olup, 2013-2014 eğitim- öğretim yılında öğretim ücreti yıllık 1000 ABD Dolarıdır. Öğretim dili Azerice ve Rusça'dır. Üniversite bünyesinde hazırlık eğitimi verilmektedir. Hazırlık öğretim ücreti yıllık 600 ABD Dolarıdır. Hazırlık sınıfı, öğretim süresi sütununda gösterilen yıllara dahil değildir. Yurt imkanı bulunmaktadır. Aylık ücreti 30 ABD Dolarıdır. Üniversite hakkında ayrıntılı bilgiye, rektor@aztu.az, http://www.aztu.az e-posta adresinden ulaşılabilir. Kayıt için istenen belgeler; ÖSYS Sınav Sonuç Belgesi, Eliza Testi, Lise Diplomasının aslı, 4x3 ölçüde fotoğraf, Sağlık Raporu ve AIDS Testi, Pasaport fotokopisi. Kayıt tarihi; Hazırlık Sınıfı için 01.09.2013-01.10.2013, Üniversite için 01.09.2013-15.09.2013 tarihleri arasındadır. Eğitim Öğretime Başlama-Bitiş Tarihi Hazırlık sınıfı için 15.09.2013-22.06.2014, Üniversite için 15.09.2013-06.06.2014 tarihleri arasındadır.
- Bk. 184. Bu üniversitede eğitim ücretli olup, 2013-2014 eğitim-öğretim yılında öğretim ücreti yıllık 3000 AZN (Manattır.) Öğretim dili, Azerice, Rusça ve İngilizcedir. Dil seçimi öğrencinin tercihinine bağlıdır. Üniversite bünyesinde hazırlık eğitimi verilmektedir. Hazırlık öğretim ücreti yıllık 2500 AZN (Manattır.) Hazırlık sınıfı, öğretim süresi sütununda gösterilen yıllara dahil değildir. Yurt imkanı bulunmaktadır ve aylık ücreti 600 AZN (Manattır.) Türk öğrenciler eğitim öğretimlerini bu programda sürdürerek tıp öğreniminin üç yılını Azerbaycan'da başarı ile tamamladıktan sonra, Atatürk Üniversitesi Tıp Fakültesi'nde 5, Necmettin Erbakan (Konya) Üniversitesi Meram Tıp Fakültesi'nde 5, Trakya Üniversitesi Tıp Fakültesi'nde 5, Yıldırım Beyazıt Üniversitesi Tıp Fakültesi'nde 5 öğrenci eğitimlerinin kalan kısmını tamamlayacaklardır. ÖSYM tarafından yapılacak yerleştirme sınavı sonunda öğrenciler ülkemize döndükleri zaman hangi üniversitenin tıp fakültesinde eğitimlerini tamamlayacaklarını bilerek gideceklerdir. Kayıt için istenen belgeler; ÖSYS Sınav Sonuç Belgesi, Lise Diploması, 8 adet 3x4 ölçüde fotoğraf, Sağlık Raporu ve AIDS Testi, Pasaport fotokopisi 2 adet Kayıt Tarihi; Hazırlık Sınıfı için 20.08.2013-15.09.2013, Üniversite için 20.08.2013-10.09.2013 tarihleri arasındadır.
- Bk. 185. Bu üniversitede eğitim ücretli olup, 2013-2014 eğitim-öğretim yılında öğretim ücreti yıllık Psikoloji, Tarih ve Gazetecilik bölümü için 800 ABD Doları, Uluslararası İlişkiler bölümü için 1000 ABD Doları, diğer bölümler için öğrenim ücreti 700 ABD Dolarıdır. Okul ücreti peşin olarak akademik yılı başında ödenir. Gazetecilik, Uluslararası İlişkiler ve Tarih bölümlerinin Azerice ve Rusça sınıfları bulunmaktadır. Hazırlık eğitimi sözel ve eşit ağırlıklı bölümler için
- üniversite bünyesinde, sayısal bölümler için Azerbaycan Mimarlık ve İnşaat Üniversitesi'nde verilmektedir. Hazırlık sınıfı, öğretim süresi sütununda gösterilen yıllara dahil değildir. Hazırlık öğretim ücreti 900 ABD Dolarıdır. Yurt imkanı bulunmamaktadır. Üniversite hakkında ayrıntılı bilgiye, interdean@bsu.az e-posta adresinden ulaşılabilir. Kayıt için istenen belgeler; ÖSYS Sınav Sonuç Belgesi, Lise Diploması, 8 adet fotoğraf (3x4), Sağlık Raporu ve AIDS Testi ,Noter onaylı Pasaport ve TC kimlik fotokopileri (Azerice) Kayıt Tarihi; Hazırlık Sınıfı için 01.09.2013-14.09.2013, Üniversite için 05.09.2013-14.09.2013 tarihleri arasındadır.
- Bk. 186. Bu üniversitede eğitim ücretli olup, 2013-2014 eğitim- öğretim yılında öğretim ücreti her yarıyıl (Sömestir) için alınır. Eğitim ücreti Rus Dili ve Edebiyatı ile Azerbaycan Dili ve Edebiyatı programları için 1000 ABD Dolarıdır. Öğretim dili Azerice ve Rusça'dır. Üniversite bünyesinde (Rus Dili ve Azerbaycan Dili) hazırlık sınıfı vardır ve hazırlık öğrenim ücreti yıllık 750 ABD Dolarıdır. Hazırlık sınıfı, öğretim süresi sütununda gösterilen yıllara dahil değildir. Yurt imkanı bulunmaktadır. Üniversite hakkında ayrıntılı bilgiye, bakslavuniver@hotmail.com, bsuinterstud@mail.az e-posta adresinden ulaşılabilir. (İrtibat bilgileri; Tel. (99 412) 440 27 70, (99 412) 4416058 Faks (99 412) 44 02 770) Kayıt için istenen belgeler; ÖSYS Sınav Sonuç Belgesi, Lise Diploması -noter onaylı tercümesi ,Sağlık Raporu, Özgeçmiş, Fotoğraf 3x4 12 adet (Kırmızı fonlu), Pasaportun fotokopisi. Kayıt Tarihi; Hazırlık ve Üniversite için. 20.08.2013-10.09.2013 tarihleri arasındadır.
- Bk. 188. Üniversitemiz Tıp Fakültesi Güçlendirme Vakfı tarafından 2013-2014 eğitim-öğretim yılında, Üniversitemiz Tıp Fakültesi ilk 10 sırada kazanacak öğrencilere başarılı olmaları şartıyla eğitimleri süresince karşılıksız aylık 200 TL burs ve her eğitim yılı başında bir defaya mahsus olmak üzere 200 TL de kitap yardımı verilecektir.
- Bk. 189. Bu programda okuyacak Türkiye Cumhuriyeti uyruklu öğrenciler hazırlık sınıfında bir yıl Rusça öğreneceklerdir.
- Bk. 190. 2013-2014 eğitim-öğretim yılında Hoca Ahmet Yesevi Uluslararası Türk-Kazak Üniversitesinde (AYÜ) internete dayalı uzaktan eğitim sistemiyle eğitim veren Bilgisayar Programcılığı ön lisans programı öğrenim ücreti yıllık 2430 TL'dir. Bu ödemeler tercihe göre 4 eşit taksit halinde veya peşin yapılabilecektir. Üniversiteden alınan diplomaların Kazakistan ve Türkiye'de aynı alan ve aynı düzeyde eğitim veren yükseköğretim kurumlarının diplomalarına ve bunların verilmiş haklara eş değerliliği kanunla sağlanmıştır. Eğitim dili Türkçe'dir. Eğitim-öğretim internete dayalı uzaktan eğitim sistemiyle yürütülecektir. Programlara alınan öğrencilerin internete erişimli bir kişisel bilgisayarı kullanma olanağına sahip olmaları gerekmektedir. Bu programın güz ve bahar yarıyılı sonu sınavları öğrenci tercihinine bağlı olarak İstanbul, Ankara'da bulunan üniversitelerde veya Kazakistan'da Hoca Ahmet Yesevi Uluslararası Türk-Kazak Üniversitesi'nin kampüslerinde yapılacaktır.
- Bk. 191. Hoca Ahmet Yesevi Uluslararası Türk-Kazak Üniversitesinde (AYÜ) eğitim-öğretim ücreti tabidır ve internete dayalı uzaktan eğitim sistemiyle eğitim veren tüm lisans programlarının yıllık öğrenim ücreti 3240 TL'dir. Ödemeler tercihe göre 4 eşit taksit halinde veya peşin yapılabilecektir. Üniversiteden alınan diplomaların Kazakistan ve Türkiye'de aynı alan ve aynı düzeyde eğitim veren yükseköğretim kurumlarının diplomalarına ve bunların verilmiş haklara eş değerliliği kanunla sağlanmıştır. 2013 yılı lise ve dengi okul mezunlarından; okul birincisi olarak lisans programlarına yerleştirilen öğrencilere %50 indirim uygulanacaktır. 2013 LYS MF-4 veya LYS TM-1 puan sıralamasında ilk 1000'e giren, AYÜ'nün programlarını tercih eden Üniversiteye ÖSYM tarafından yerleştirilen ve kesin kayıt yaptıran öğrencilere %100 indirim uygulanacaktır. 2013 LYS MF-4 veya LYS TM-1 puan sıralamasında Türkiye genelinde, AYÜ'nün tüm uzaktan eğitim lisans programlarını tercih eden; 1001 ile 2000 arasına giren öğrencilere %50 indirim, 2001 ile 5000 arasında yerleşerek kayıt yaptırılanlara %25 indirim ve 5001 ve 7000 arasına girenlere %15 indirim uygulanacaktır. Özürlü öğrencilere üniversitenin yönergesinde belirtilen koşullar çerçevesinde eğitim ücretinden indirim uygulanacaktır. Eğitim dili Türkçe'dir. Eğitim-öğretim internete dayalı uzaktan eğitim sistemiyle yürütülecektir. Programlara alınan öğrencilerin internete erişimli bir kişisel bilgisayarı kullanma olanağına sahip olmaları gerekmektedir. Bu programın güz ve bahar yarıyılı sonu sınavları öğrenci tercihinine bağlı olarak İstanbul, Ankara'da bulunan üniversitelerde veya Kazakistan'da Hoca Ahmet Yesevi Uluslararası Türk-Kazak Üniversitesi'nin kampüslerinde yapılacaktır.
- Bk. 193. Bu üniversitede eğitim ücretli olup, 2013-2014 eğitim- öğretim yılında öğretim ücreti yıllık 2000 ABD Dolarıdır. Üniversite bünyesinde (Gürcüce) hazırlık eğitimi verilmektedir. Hazırlık sınıfı eğitimi Batum Şota Rustaveli Devlet Üniversitesi Hazırlık Merkezince verilmektedir. Program 60 kredi (600 saat) ve 2 sömestir kapsamaktadır. Her sömestir sonunda sınav yapılmaktadır. Hazırlık sınıfı öğretim ücreti yıllık 2000 ABD Dolarıdır. Hazırlık süresi, öğretim sütununda gösterilen yıllara dahil değildir. Üniversitede yurt imkanı vardır ve aylık ücreti 35 ABD dolarıdır. Üniversite

hakkında ayrıntılı bilgiye info @ bsu.edu.ge; ird@bsu.edu.ge e-posta adresinden ulaşılabilir. (İrtibat bilgileri : Tel 995 422 27 17 81 faks 995 422 27 17 81 Dış İlişkiler Bölüm Başkanı: Nana KURSHUBADZE) Kayıt için istenen belgeler: Hazırlık Sınıfı için; Pasaport Fotokopisi(Bütün sayfalar), Lise Diploması (Gürcüce tercümelili ve noter tasdikli), Form dilekçesi (kayıt zamanında üniversiteden alınacaktır), Üniversite Kaydı için istenen belgeler; Lise diploması tercümelili ve noter tasdikli (Lise Diploması mutlaka Apostil tasdikli olacaktır.), Pasaport Fotokopisi ,Dört(4) adet fotoğraf. Gürcistan Eğitim ve Bilim Bakanlığına ibraz edilecek belgeler; Pasaport tercümesi noter tasdikli (her sayfa olacaktır) Son iki sene boyunca Türkiye'de bulunduğu dair belge, Apostil tasdikli lise diploması tercümelili ve noter tasdikli, Üniversiteden kayıt kabul yazısı.Kayıt Tarihi Hazırlık sınıfı için; 02.09.2013-02.10.2013 Üniversite için 01.09.2013-30.09.2013 tarihleri arasındadır. Üniversiteye kayıt için öğrencilerin, Gürcistan Eğitim ve Bilim Bakanlığı'na bir ay öncesinde belgeleri vermeleri gerekmektedir. Eğitim-öğretime Başlama Tarihi; Hazırlık Sınıfı için: 07.10.2013, Üniversite Eğitimi için: 16.09.2013'tür.

- Bk. 194. Öğrenciler Mersin Tarsus Organize Sanayi Bölgesinde eğitim göreceklerdir.
- Bk. 197. Öğrenciler öğrenimlerini Çayeli ilçesinde sürdürecektlerdir.
- Bk. 198. Bu programa başvurabilmek için yüksek öğretim kurumunun aradığı bütün koşullara ek olarak; boyu 1,60 m'den az olmamak, boy uzunluğunun santimetre olarak ifade edilen değerinin son iki rakamından en çok 5 fazla veya 15 noksan kilo ağırlıkta olmak; dilinde kekemelik, pelteklik, tutukluk bulunmamak; ön kayıta yapılacak mülakat sınavında başarılı olmak; sağlık durumunun denizcilğe elverişli olduğu, renk körlüğü ve şaşılık bulunmadığını, her iki kulağının arızasız olduğunu, kayıt yaptıracak öğrenci adaylarının normal sağlık raporu yerine Hudut ve Sahiller Sağlık Genel Müdürlüğü'nden "Gemiadamı Sağlık Yoklama Belgesi" ibaresi taşıyan sağlık raporu alarak kesin kayıta belgelemesi gerekir. 31.07.2012 tarih ve 24832 sayılı Resmi Gazetede yayımlanan Gemi adamları Yönetmeliği'nin Gemi adamı olabilme koşulları ile ilgili Madde 50-d, e, f de yer alan yasal koşulları sağlamaları gerekmektedir. İstanbul Teknik Üniversitesi (İTÜ) Kuzey Kıbrıs Kampüsünde eğitim üniformalıdır ve öğrenciler Öğrenci Kıyafet Yönetmeliğine uygun üniformayı giymek zorundadır. Üniformaların temini öğrenciye aittir. Bu programda staj zorunluluğu bulunmamaktadır.
- Bk. 199. Işık Üniversitesi'nin SUNY Brockport Üniversitesi ile yürüttüğü ortak uluslararası lisans programı 4 yıl sürelidir. Öğrenciler birinci ve üçüncü yıl öğrenimlerini Işık Üniversitesinde, ikinci ve dördüncü yıl öğrenimlerini ise New York Eyalet Üniversitesi Brockport kampüsünde tamamlayacaklardır. Işık Üniversitesi'ndeki İngilizce Hazırlık Programı ve lisans programlarında öğretim ücreti 2013-2014 eğitim-öğretim yılı için 23.257 TL + KDV'dir. Ödemelerde peşin indirimli ve taksitli seçenekler mevcuttur. Ayrıntılı bilgilere Işık Üniversitesi web sitesindeki (<http://www.isikun.edu.tr>) Mali İşler sayfasından ulaşılabilir. Şile Kampüsü'nde kız ve erkek öğrenci yurtları vardır ve ücrete tabidir. Yurtlarla ilgili genel bilgilere Işık Üniversitesi web sitesinden ulaşılabilir. Programın New York Eyalet Üniversitesi Brockport kampüsünde verilecek ikinci ve dördüncü yıl öğrenimleri için ise öğrenciler bu üniversitenin o yıl için belirlenen öğretim ücretini ödeyeceklerdir. (2013-2014 eğitim-öğretim yılı için bu programların akademik yıl başına öğrenim ücreti 15.000 ABD Doları olup, bu ücret Brockport Üniversitesi'nin öğrenim ücreti ve temel harçlarından, öğrencinin programda öngörülen dönemlerde ABD'de bulunduğu süredeki zorunlu sağlık sigortası ücreti ile oryantasyon programının ücretinden oluşmaktadır). Öğrencinin Brockport'da bulunacağı süre içinde yurt, yemek, kitap-kırtasiye ve kişisel ihtiyaçları için yapacağı harcamanın akademik yıl başına yaklaşık 16.000 ABD Doları tutacağı tahmin edilmektedir.
- Bk. 200. Uluslararası Saraybosna Üniversitesi'nde eğitim ve iletişim dili İngilizcedir. İngilizce yeterliliğini belgeleyen veya yapılacak yeterli sınavında başarılı olan öğrenciler doğrudan Üniversitenin 1. sınıfına kaydedilir. İngilizce yeterliliğini belgeleyemeyen veya yeterli sınavında başarılı olamayanlar dil seviyelerine göre İngilizce Hazırlık Okulu'na devam ederler. Üniversite bünyesinde İngilizce Hazırlık Okulu vardır. İngilizce Hazırlık Okulu 4 yıllık öğrenim süresine dahil değildir. İngilizce Hazırlık Okulu'nda eğitim süresi, başlangıç seviyesinden başlayanlar için bir akademik yıl, Orta ve leri düzeyden başlayan öğrenciler için her bir dönem 8 haftadır. Bu sürenin sonunda başarılı olup, İngilizce Yeterlik sınavını veren öğrenciler, bahar döneminde üniversite lisans eğitimine başlayabilirler. Üniversiteye burslu kabul edilen öğrencilerden İngilizce Hazırlık eğitimine devam eden ve akademik yıl sonunda yapılan İngilizce yeterli sınavında başarısız olanların hazırlık okulunda daha sonra alacakları eğitim ücrete tabidir. Üniversitede eğitim-öğretim ücrete tabidir. 2013-2014 eğitim-öğretim yılında öğretim ücreti; Mühendislik ve Doğa Bilimleri Fakültesi, Sanat ve Sosyal Bilimler Fakültesi ile Ekonomi ve Yönetim Bilimleri

Fakültelerinde Burssuz öğrenciler için yıllık 5.500 Avro, % 25 Burslu öğrenciler için 4.125 Avro ve % 50 Burslu öğrenciler için ise 2.750 Avro'dur. 2013-2014 eğitim-öğretim yılında İngilizce Hazırlık Okulu öğretim ücreti herbiri 8 haftadan oluşan 4 kur için alınır ve ücret Burssuz öğrenciler için 3.200 Avro, % 25 Burslu öğrenciler için 2.400 Avro, % 50 Burslu öğrenciler için 1.600 Avro ve Yaz Dönemi (Temmuz+Ağustos) için 600 Avro'dur. Üniversite Yönetimi ilan edilen kontenjanların yarısından fazlasını burslu öğrencilere ayırmaktadır. Burslar, %50 ve %25 oranlarında uygulanmaktadır. Ayrıca; 2013 yılı LYS sınavındaki sıralamada Üniversitenin %50 Burslu programlarını tercih edip, kayıt yaptıran öğrencilerin kayıt yaptırdığı TM, TS veya MF puan türlerinden birinde ilk 10.000'e (DİL puanı ile girenlerin ilk 5000'e) girenlere Tam Burs (%100) verilecektir. Söz konusu burslar öğrencinin başarılı olması (belirlenen GNO'suna göre) ve disiplin cezası almaması kaydıyla, İngilizce Hazırlık Okulu eğitimi dahil, tüm öğretim süresi için geçerlidir. Bursların başlangıç seviyesinde devam edebilmesi için, İngilizce Hazırlık eğitiminin bir yılda tamamlanması ve fakülte sınıflarında genel not ortalamasının (GNO) 4.00 üzerinden; %100 burslular için 3.00, %75 burslular için 2.75, %50 burslular için 2.50 ve %25 burslular için ise 2.25 olması gerekmektedir. Tahsis edilen veya kazanılan burslar, burs, disiplin ve yatay geçiş yönetmeliği çerçevesinde artırılır, azaltılır veya tamamen kesilir. İngilizce hazırlık sınıfı hariç, öğrenim süresi boyunca her akademik yıl sonunda GNO'su 3.90'ı aşan öğrenciler bir sonraki sınıf için %100, 3.75'i aşan öğrenciler %75, 3.60'ı aşan öğrenciler %50 ve 3.50'yi aşan öğrenciler %25 burslu sayılırlar. Burslar sadece eğitim ücretini kapsamaktadır. Barınma ve yemek ücretleri ile her yıl alınması zorunlu olan oturma izni giderleri (sağlık raporu, sağlık sigortası ve diğer giderler) öğrenciye aittir. T.C. uyruklu öğrenciler, Bosna-Hersek'e giriş yaptıktan sonra ilk iki gün içerisinde oturma izni başvuru formunu doldurmalı ve takip etmek zorundadırlar. Her yıl yapılması gereken oturma izni işlemlerini Üniversitenin Vize Departmanında yaptırmak isteyen öğrenciler 180 Avro öderler. İsteyen öğrenciler bu işlemleri kendisi yapabilir. Oturma izni işlemlerini başlatmayan, Üniversite ile imzalamış olduğu "Oturma İzni Sözleşmesi"ndeki şartları yerine getirmeyen, yapılan duyuruları dikkate almayan, işlemlerini Vize Departmanından takip etmeyen öğrenciler doğacak problemlerden sorumludur. Üniversite öğrenci ihmalden doğan sorumlulukları ve yükümlülükleri kabul etmez. Üniversite kayıt tarihleri, Hazırlık Okulu ve Üniversite için ÖSYM'nin ilan ettiği tarihler arasındadır. Eğitim-öğretime başlama tarihi Hazırlık Okulu ve Üniversite için 23.09.2013 tarihidir. Üniversite kampüsünde kız ve erkek öğrenciler için ayrı ayrı yurtlar bulunmaktadır. Aylık yurt ücreti kahvaltıda dahil 125 Avro'dur. Üniversiteye yeni kayıt yaptıran öğrencilere bu yurtlarda kalabilmeleri için öncelik tanınır. Üniversiteye yeni kayıt yaptıracak öğrenciler Üniversite ve Saraybosna'daki yaşam koşulları hakkında ayrıntılı bilgiye İstanbul İrtibat Bürosu'ndan, info@ius.edu.ba isimli e-posta adresinden veya www.ius.edu.ba isimli üniversite internet web sitesinden ulaşabilirler. (İRTİBAT BİLGİLERİ: e-posta: rector@ius.edu.ba, Telefon: 00 387 33 957 101/102, Faks: 00 387 33 957 105, web:<http://www.ius.edu.ba>, İstanbul İrtibat Ofisi e-posta: iusistanbul@ius.edu.ba, Telefon: 0 212 563 91 36-56-58-59, Faks: 0 212 563 91 79, GSM: 0 533 308 95 52) Saraybosna'da hayat maliyeti Türkiye'ye göre yaklaşık %30 daha ucuzdur. İsteyen her öğrenci kontenjan dahilinde üniversite yurtlarında kalabilir. İsteyen öğrenciler mobilyalı daire kiralama imkanı sahiptir. Öğrencilerin yemek, barınma, yol ve kırtasiye giderleri aylık 250 ile 300 Avro arasındadır. Sosyal yaşam İstanbul veya Ankara'ya benzerdir.

Bk. 201. Öğrenciler; 1. sınıfta çoğu ortak olan üniversite dersleri alırlar (Mimarlık Programı hariç). 1. sınıfın sonunda ilk girişte seçtiği fakülteyi kontenjan dahilinde değiştirebilir. 2. sınıfta seçtiği fakültenin giriş düzeyindeki derslerini alır, 2. sınıf sonunda okuyacağı akademik programı kontenjan dahilinde değiştirebilir.

Bk. 202. İstanbul Teknik Üniversitesi ile Montana State Üniversitesi (MSU) tarafından yürütülen uluslararası ortak lisans programı 4 yıl süreli olup öğrenciler 1. ve 3. yılları İstanbul Teknik Üniversitesi'nde 2. ve 4. yılları Montana State Üniversitesi'nde tamamlayacaklardır. 2013-2014 eğitim-öğretim yılı için bu programın akademik yıl başına öğrenim ücreti hazırlık sınıfında İTÜ'de hazırlık 7700 TL, İTÜ'de lisans programına devam edecek öğrenciler için 10 000 TL'dir. 2013-2014 eğitim-öğretim yılı için MSU'da okuyanlar 17 000 ABD Doları ücret ödemiş olup, bu ücret Montana State Üniversitesi'nin öğrenim ücreti ve temel harçlarından, öğrencinin programda öngörülen dönemlerdeki oryantasyon programı ücretinden oluşmaktadır. Öğrencinin Montana'da bulunacağı süre içinde, yurt, yemek, kitap-kırtasiye ve kişisel ihtiyaçları için yapacağı harcamanın akademik yıl başına yaklaşık 16 000 ABD Doları tutacağı tahmin edilmektedir. Öğrencilerin ABD'de bulunduğu sürede sağlık sigortası yaptırmaları zorunlu olup bunun ücreti de öğrenciye aittir.

Bk. 203. Bu üniversitede eğitim ücretli olup, 2013-2014 eğitim-öğretim yılında öğretim ücreti yıllık Azerbaycan Dili ve Edebiyatı programı için 1200 ABD Doları, Coğrafya, Bilgisayar Mühendisliği programları

- için 1100 ABD Dolarıdır. Öğretim dili Azericedir. Üniversite bünyesinde hazırlık eğitimi vardır ve hazırlık öğrenim ücreti 600 ABD Dolarıdır. Yurt imkanı bulunmamaktadır. Yurt ücreti aylık 150 ABD Dolarıdır. Üniversite hakkında ayrıntılı bilgiye sdu@sdu.edu.az, sdu.hazirlig@mail.ru e-posta adresinden ulaşılabilir. (İrtibat bilgileri, Tel. (994-18) 664 89 01,642 02 70, 497 80 62 Faks: 642 02 70 numaralarından ulaşılabilir. Kayıt için istenen belgeler; ÖSYS Sınav Sonuç Belgesi, Lise Diploması ve noter onaylı tercümesi, ikametgah, Sağlık Raporu, Özgeçmiş, Fotoğraf 3x4 12 adet, Pasaportun fotokopisi, nüfus cüzdanı. Kayıt Tarihi; Hazırlık Sınıfı için 28.08.2013-15.09.2013, Üniversite için 28.08.2013-15.09.2013 tarihleri arasındadır. Eğitim-Öğretme Başlama Tarihi Hazırlık ve Üniversite için: 15.09.2013 tarihindedir.
- Bk. 204. Bu üniversitede eğitim ücretli olup, 2013-2014 eğitim-öğretim yılında öğretim ücreti yıllık 1200 ABD Dolarıdır. Üniversite bünyesinde hazırlık eğitimi verilmektedir. Hazırlık sınıfı öğretim ücreti yıllık 600 ABD Dolarıdır. Hazırlık sınıfı, öğretim süresi sütununda gösterilen yıllara dahil değildir. Hazırlık eğitiminde Azerice öğrenim yer alması ilgili programlara ait Azerice terimlerin eğitimi yer alır. Üniversitede yurt imkanı bulunmamaktadır. Üniversite hakkında ayrıntılı bilgiye adpuharicadekanlik@gmail.com e-posta adresinden ulaşılabilir. Kayıt için istenen belgeler; ÖSYS Sınav Sonuç Belgesi, Lise Diplomasının aslı, Sağlık Raporu, HIV Testi Belgesi, Özgeçmiş, 6 adet Fotoğraf, Pasaport, nüfus cüzdanı aslı ve fotokopisi. Kayıt Tarihi; Hazırlık Sınıfı için 01.09.2013-15.09.2013, Üniversite için 10.09.2013-15.09.2013 tarihleri arasındadır.
- Bk. 205. Bu üniversite, Kırgızistan'ın, başkenti Bişkek şehrinde bulunmaktadır. Bu üniversiteden alınan diplomalar Kırgızistan Cumhuriyeti ve Türkiye Cumhuriyetinde aynı alan ve seviyede öğretim yapan yüksek öğretim kurumlarına ve bunların milletlerarası geçerliliğine eş değerde olup, sahiplerine aynı hakları sağlar. Bu üniversite ve yaşam koşulları hakkında ayrıntılı bilgiye 00996 312 54 19 42-47 telefon numarası ile www.manas.kg ve www.manas.edu.kg e-posta adresinden ulaşılabilir. Kırgızistan'da eğitim gören Türk öğrenciler Kırgız vatandaşları olan öğrencilere sağlanan bütün haklardan yararlanabilirler. Üniversitede eğitim-öğretim ücretsizdir. Üniversitede öğrenim gören T.C. uyruklu öğrenciler Kredi ve Yurtlar Kurumuna öğrenim kredisi ve burs haklarından yararlanabilirler. Üniversitede eğitim-öğretim ücretsizdir. Üniversitede öğrenim gören Türkiyeli öğrenciler Kredi ve Yurtlar Kurumuna öğrenim kredisi ve burs başvurusunda bulunabilirler. Ayrıca üniversite tarafından "Gereksinim Bursu" ve "Akademik Başarı Bursu" verilmektedir. Öğrenciler üniversite yurdundan aylık 4 ABD Doları karşılığında yararlanabilirler. Üniversitede eğitim - öğretim dili Kırgızca ve Türkçedir. Üniversite bünyesinde bir yıllık zorunlu hazırlık eğitimi verilmektedir. Hazırlık sınıfı öğretim süresine dahil değildir. Hazırlık sınıfı ücreti alınmamaktadır. T.C. uyruklu öğrenciler Hazırlık sınıfında zorunlu olarak Kırgızca hazırlık programı okuyacaklardır. Ayrıca hazırlık sınıfında Kırgızca ile birlikte, "Uluslararası İlişkiler" ile İngiliz Dili ve Edebiyatı" Programlarında İngilizce, "Rus Dili ve Edebiyatı" ile "Türkiye Türkçesi-Rusça Mütercim Tercümanlık" Programlarında Rusça, "Çin Dili ve Edebiyatı" Programında Çince zorunlu hazırlık dil eğitimi uygulanmaktadır. Hazırlık sınıfını başarı ile tamamlayan öğrencilerin birinci sınıfa kayıtları yapılır.
- Bk. 206. Türk Dünyası Celalabat İşletme Fakültesi ve Türk Dünyası Celalabat Sosyal Bilimler ve Eğitim Fakültesi, İktisat ve Girişimcilik Üniversitesi bünyesinde, Türk Dünyası Araştırmaları Vakfına bağlı muhtar eğitim kurumlarıdır. Eğitim Dilleri Türkiye Türkçesidir. Bu sebeple hazırlık sınıfı bulunmamaktadır. Üniversitenin kız ve erkek yurdu vardır. Aylık ücreti 40 ABD dolarıdır. Bu üniversitede eğitim ücretli olup, 2013-2014 eğitim-öğretim yılında öğretim ücreti yıllık 3000 (üçbin) ABD Dolarıdır. Yıllık olan öğrenim harcı taksitle tahsil edilebilir. Harçlar, Türk Dünyası Araştırmaları Vakfı'nın banka hesap numaralarına veya vakıf merkezine yatırılmalıdır. Kayıttan sonra sebebi ne olursa olsun, eğitimi terk edenler veya ara sınıflarda yatay geçiş yapanlar, ilgili yılın öğrenim harcını tamamen ödemek zorundadırlar. Kayıtların, İstanbul'da Türk Dünyası Araştırmaları Vakfı'nda yapılması zorunludur. Adres: Kemalpaşa Mahallesi Bukalidede Sokak No:4 İstanbul Büyükşehir Belediye Sarayı Arkası, Ankaravî Mehmet Efendi Medresesi, 34471 Sarıçane / Fatih-İstanbul. E-posta: tdav@turan.org, egitim@turan.org. Ayrıntılı bilgi ve kayıt işlemleri için Türk Dünyası Araştırmaları Vakfının www.turan.org veya Türk Dünyası Celalabat Fakültelelerinin www.tdavkr.org sayfaları ziyaret edilebilir ; ayrıca 0 212 511 10 06 (pbx) numaralı telefon aracılığıyla Saadet Pınar Yıldırım / Metin Köse/Hasan Göncü'den bilgi alınabilir.
- Bk. 208. Bu üniversitede eğitim ücretli olup, 2013-2014 eğitim-öğretim yılında öğretim ücreti yıllık 3000 AZN (Manattır.) Öğretim dili, Azerice, Rusça ve İngilizcedir. Dil seçimi öğrencinin tercihine bağlıdır. Üniversite bünyesinde hazırlık eğitimi verilmektedir. Hazırlık öğretim ücreti yıllık 2500 AZN (Manattır.) Hazırlık sınıfı, öğretim süresi sütununda gösterilen yıllara dahil değildir. Yurt imkanı bulunmamaktadır ve aylık ücreti 600 AZN (Manattır.) Kayıt için istenen belgeler; ÖSYS Sınav Sonuç Belgesi, Lise Diploması, 8 adet 3x4 ölçüde fotoğraf, Sağlık Raporu ve AIDS Testi, 2 adet Pasaport fotokopisi. Kayıt Tarihi; Hazırlık Sınıfı için, 20.08.2013-15.09.2013, Üniversite eğitimi için; 20.08.2013-10.09.2013 tarihleri arasındadır.
- Bk. 209. Bu programa başvurabilmek için Yükseköğretim Kurumunun aradığı bütün koşullara ek olarak, kayıt sırasında bedensel ve psikolojik rahatsızlığının bulunmadığını sağlık raporuyla belgelenmesi gerekir. Bu programa kayıt olan öğrenciler mesleğin gerektirdiği kıyafeti giymek zorundadır, okulumuzda öğrenci kıyafetleri ahır içi (tulum, sweet shirt, çizme, bone, maske ve eldiven) ve ahır dışı (tok, binicilik pantolonu, binicilik çizmesi ve koruyucu yelek) uygulamalarda giyilmesi zorunludur. Renk ve model standart tek tiptir, temini öğrenciye aittir ve mecburidir. Eğitim haftanın 7 günü verilmektedir. Okul içi sahada sigara içilmesi ve cep telefonu kullanılması yasaktır. Öğrenciler öğrenimlerinin teorik kısmını Mahmutiye ilçesindeki meslek yüksekokulu binasında uygulamalarını ise aynı ilçedeki Tarım İşletmeleri Genel Müdürlüğü ve Türkiye Jokey Kulübüne ait tesislerde sürdürecektir.
- Bk. 210. Aday öğrencilerin 06.06.2006 tarihli ve 26190 sayılı Resmî Gazete'de yayımlanan "Uçak Pilotu Lisans Yönetmeliği (SHY-1)" nin 24. Maddesinde belirtilen öğrenci pilot lisansı için müracaatlarda öngörülen şartları karşılıyor olması gerekmektedir. Sivil Havaçılık Genel Müdürlüğü (SHGM) veya SHGM tarafından yetkilendirilen havaçılık tıp merkezleri tarafından düzenlenmiş geçerli 1 inci sınıf sağlık sertifikası sahibi olmak ve sağlık sertifikasında, tek pilota sertifikalı uçaklarda sorumlu pilot olarak uçuşuna engel kısıtlama bulunmamak. Uçak Pilotu Lisans Yönetmeliği (SHY-1) çerçevesinde, öğrenim süresi içerisinde, öğrencinin pilotluğa elverişsiz duruma gelmesinden ötürü ortaya çıkacak tüm hususlardan öğrenci sorumludur. Uçak Pilotu Lisans Yönetmeliği (SHY-1) çerçevesinde, sağlık muayenesi sonucunda öğrencinin pilotluğa elverişsiz olması durumunda ilgili bölüme kayıt yapılmayacaktır. Bu öğrencilerin durumları ÖSYM Başkanlığınca değerlendirilerek, alt tercihlerinden puanının tuttuğu bir yükseköğretim programına yerleştirilirler.
- Bk. 211. Bu programda 8. yarıyl derslerinin tamamını anlaşılmış özel ve resmi havaçılık kuruluşlarının (Kocaeli ili dışında), yurtiçi veya yurt dışı tesislerinde yapılabilecektir.
- Bk. 212. İstanbul Şişli Meslek Yüksekokulu, İstanbul Şişli Vakfı (İŞVAK) tarafından kurulmuş Vakıf Meslek Yüksekokuludur. İstanbul Şişli Meslek Yüksekokulu'nda 2013-2014 eğitim-öğretim yılı ücreti; tüm gündüz ve ikinci öğretim programları için 9.000 TL, İngilizce Hazırlık Sınıfı için 9.000 TL'dir. Bu ücretlere %8 KDV dahil değildir. Öğrenim ücreti Yüksekokul tarafından tahsilat için ilan edilen banka ile bankanın prosedürlerine uygun kredili sözleşme düzenlenmesi koşulu ile peşinatı kayıt sırasında, kalan taksitleri Eylül-Haziran ayları arasında ayın ilk beş günü içerisinde olmak üzere on eşit taksite bölünerek alınır. Öğrenim ücretinin tamamını akademik yılbaşında peşin olarak ödeyenlere %10 indirim uygulanacaktır. Burslu programlara yerleştirilen öğrencilere sağlanacak burs, sadece öğrenim ücretini kapsamaktadır. Bunun dışında kalan barınma, beslenme, ulaşım, kitap vb. giderler burs kapsamı dışındadır. Burslar, programın öğrenim süresince devam eder. Ancak, Yükseköğretim Kurumları Öğrenci Disiplin Yönetmeliği'nde belirtilen disiplin cezalarından uyarma cezası hariç diğer disiplin suçlarından ceza alan öğrencilerin bursu kesilir. Burslar karşılıksızdır. Öğretim dili Türkçe olan programları kazanan öğrenciler isterlerse öğrenim ücretini ödeyerek kontenjan dahilinde bir yıl süre ile İngilizce Hazırlık programına katılabilirler. Bu programlarda eğitim, 2013-2014 eğitim-öğretim yılı için Şişli Yerleşkesi'nde sürdürülecektir. Millî sporculara, engellilere, şehit-gazi eş ve çocuklarına, çalışanlarımızın eş ve çocuklarına, öğrencimiz olan kardeşlere her akademik yılın başında Müttevelli Heyet tarafından belirlenen oranlarda burs sağlanır.
- Bk. 213. Adıgüzel Meslek Yüksekokulu bir vakıf yükseköğretim kurumu olup öğretim ücreti tabidir. 2013-2014 akademik yılı öğretim ücreti tüm ön lisans programlarında 9.850.- TL'dir. Ücretlere %8 KDV dahil değildir. Burslu olarak yerleştirilen öğrencilere sağlanan burs karşılıksızdır ve yasal eğitim-öğretim süresince devam eder ve sadece öğretim ücretini kapsar. Barınma, beslenme, ulaşım vb. giderler burs kapsamı dışındadır. Ayrıca öğrencilerimizin Adıgüzel Meslek Yüksekokulu Burs Yönergesi kapsamında Adıgüzel Meslek Yüksekokulu programlarına ÖSYS sonuçlarına göre burslu programlara yerleşememiş ve tam ücretli programları 1.,2.,3., 4. ve 5. sıradan tercih eden ve kaydolun öğrencilere % 25 tercih bursu, İkinci yarıyılın sonunda başarısız dersi bulunmayan ve Genel Not Ortalaması 3,50-3,59 olana % 10 , 3,60-3,69' olana % 20, 3,70-3,79 olana % 30, 3,80-3,89 olana % 40 , 3,90-4,00 olana % 50 dönem başarı bursu, %10 Öğretmen ve Öğretim Elemanı Çocuğu Bursu, %10 kardeş bursu, %10 Ataşehir, Çekmeköy, Ümraniye, Üsküdar, Kadıköy, Maltepe ilçesi orta dereceli okullarından mezun öğrenci bursu, %30 Millî Sporcu Bursu, her program için 2 kontenjan ile sınırlı olmak üzere %100 Şehit çocukları bursu, % 40 Gaziler eş

ve çocukları bursu, % 50 Adıgüzel Meslek Yüksekokulu çalışanları, eş ve çocukları bursu, değerlendirme kurulu tarafından belirlenen ve 3 engelli öğrenci ile sınırlı olmak üzere % 50 engelli öğrenci bursu, % 25 Özel Ataşehir Adıgüzel Güzel Sanatlar Lisesi ve Özel Ataşehir Adıgüzel Bilişim Teknik Lisesi Mezunları Bursu, % 50 Adıgüzel Eğitim Kurumları (Anaokulu, ilkokul, ortaokul, Güzel Sanatlar Lisesi, Bilişim Teknik Lisesi) personeli, eş ve çocukları bursu, ve Adıgüzel Eğitim Kültür Araştırma Yardımlaşma ve Sağlık Vakfı Eğitime destek bursu (Miktarı ve Süresi ve hangi öğrencilere verileceği Vakıf tarafından belirlenir) sağlanır. Burslar karşılıksız olup birden fazla burstan yararlanma hakkını elde eden öğrenci en yüksek burs hakkından yararlanır. Öğretim ücreti Meslek Yüksekokulu tarafından ilan edilen bankanın/ kurumun prosedürlerine uygun kredili sözleşme düzenlenmesi ve kredili mevduat hesabı açılması veya kredi kartı ile ödenmesi koşuluyla kesin kayıt esnasında % 25 peşin bakiye 8 eşit taksitte her ayın en geç 5. İş gününde tahsil edilir. Taksitli ödemeler peşinat dahil olmak üzere en fazla dokuz taksitle ödenebilir. Kesin kayıt sırasında öğretim ücretinin tamamının peşin olarak ödenmesi halinde % 5 indirim uygulanır. (Burslar ve Öğrenim ücretleri hakkında ayrıntılı bilgi için <http://www.adiguzel.edu.tr>)

- Bk. 214. İstanbul Kavram Meslek Yüksekokulu Kavram Eğitim Vakfı tarafından kurulmuş bir Vakıf Meslek Yüksekokuludur ve eğitim-öğretim ücrete tabidir. İstanbul Kavram Meslek Yüksekokulunda 2013-2014 yılı eğitim-öğretim ücreti; Hazırlık sınıflarında (II. Öğretim dahil) 10.650 TL, program sınıflarında ise (II. Öğretim dahil) 11.250 TL'dir. Bu ücretlere %8 oranında KDV dahil değildir. Hazırlık sınıflarında kullanılacak kitap seti yüksekokulumuz tarafından karşılanacaktır. İstanbul Kavram Meslek Yüksekokulu kayıt olan öğrencilerine normal eğitim süresi boyunca eğitim-öğretim ücretini sabit tutmayı garanti eder. Burslu olarak yerleşen öğrencilere sağlanan burs karşılıksızdır ve normal eğitim süresi boyunca devam eder, başarısızlık nedeniyle kesilmez. Burslar yalnızca eğitim-öğretim ücretini kapsar, barınma, beslenme, ulaşım vb. giderleri kapsamaz. Kavram Eğitim Kurumlarından gelen öğrencilere %20, milli sporculara, ulusal ve uluslararası bilimsel yarışmalarda derece alanlara, şehit-gazi eş ve çocuklarına, engelli öğrencilere %25, öğretmen ve öğretim elemanı eş ve çocuklarına, asker ve polis eş ve çocuklarına, yüksekokulumuz öğrencisi olan eş/ kardeşlerden birine %15 oranında ve İstanbul Kavram Meslek Yüksekokulu Burs Yönergesi doğrultusunda indirim uygulanır (detaylı bilgi için www.kavram.edu.tr). Birden fazla burs almaya hak kazanan öğrenciler için bunlardan oranı en yüksek olan bir tanesi kullanılır. Eğitim-öğretim ücreti yüksekokulumuz tarafından tahsilat için ilan edilen banka ile bankanın prosedürlerine uygun kredili sözleşme düzenlenmesi koşulu ile peşinat kayıt sırasında, kalan miktar Ekim-Haziran ayları arasında her ayın ilk beş günü içerisinde ödenmek üzere 10 taksitle bölünerek alınır. Eğitim-öğretim ücretinin tamamını akademik yılın başında peşin olarak ödeyenlere %5 indirim uygulanır. Öğretim dili İngilizce olan programları burslu olarak kazanan öğrenciler için burs İngilizce hazırlık sınıfını da kapsar. Öğretim dili Türkçe olan programları kazanan öğrenciler, isterlerse eğitim-öğretim ücretini ödeyerek bir yıl süreli isteğe bağlı İngilizce hazırlık programına katılabilirler. İstanbul Kavram Meslek Yüksekokulunda eğitim-öğretim Şişli ve/veya Beşiktaş yerleşkelerinde sürdürülecektir.

- Bk. 215. İstanbul Arel Üniversitesi'nde eğitim ücrete tabidir. 2013-2014 Eğitim-Öğretim yılında Fen-Edebiyat, İktisadi ve İdari Bilimler, Mühendislik- Mimarlık ve İletişim Fakültelerinde İngilizce hazırlık ve bölüm öğretim ücreti 18.888,89-TL, Uygulamalı Bilimler Yüksekokulunda İngilizce hazırlık ve bölüm öğretim ücreti 17.592,59-TL, Sağlık Bilimleri Yüksekokulunda Hemşirelik Bölümü 12.962,96-TL, Beslenme ve Diyetetik Bölümü 14.814,81-TL, Çocuk Gelişimi Bölümü 15.740,74-TL, Fizyoterapi ve Rehabilitasyon Bölümü, Sağlık Yönetimi Bölümü ile Sosyal Hizmet Bölümü 16.203,70-TL'dir. Ön lisans programlarının gündüz öğretimi İngilizce hazırlık sınıfı ve program öğretim ücreti 8.101,85-TL'dir, İkinci Öğretim ücreti 9.120,37-TL'dir. Bu ücretlere %8 KDV dahil değildir. Öğretim ücretleri peşin ödenebileceği gibi taksitler halinde de ödenebilecektir. Burslu programlara yerleştirilen öğrencilere sağlanan burs sadece öğretim ücretini kapsamaktadır. Bunun dışında kalan barınma, beslenme, ulaşım, kitap v.b. giderler burs kapsamı dışındadır. Burslar karşılıksızdır. Merkezi Yerleştirme ile Burslu programlara yerleştirilen öğrencilere sağlanan burslar lisans programları için; zorunlu hazırlık sınıfı yoksa 4 yıl, zorunlu hazırlık sınıfı dahil 5 yıl, önlisans programları için zorunlu hazırlık sınıfı yoksa 2 yıl, zorunlu hazırlık sınıfı dahil 3 yıldır. Yaz öğretimi burs kapsamı dışındadır. Bu burslar disiplin cezası alınmaması kaydıyla geçerlidir. Kayıt yenilenmeyen ve ders kaydı yapılmayan süreler, bu süreye dahildir. Dil puanı hariç olmak üzere; kayıt yaptırmaması ve derslere devam koşullarını yerine getirmemesi, disiplin cezası alınmaması kaydıyla öğrenim süresi boyunca girdiği yıldan itibaren 9 ay süreyle; İlk 500 içerisinde yerleşenlere 900 TL, 501 - 1.000 içerisinde yerleşenlere 660 TL, 1.001 - 2.000 içerisinde yerleşenlere

550 TL, 2.001 - 3.000 içerisinde yerleşenlere 330 TL, 3.001 - 5.000 içerisinde yerleşenlere 300 TL, 5.001 - 10.000 içerisinde yerleşenlere 250 TL burs verilir. Verilen bursların devamı için öğrencinin ilk yarıyıl hariç, devam eden yıllarda GNO'sunun en 2.50 olması şartı aranır. İstanbul Arel Üniversitesi'nde öğrencilere başarı bursu verilmektedir. Üniversitemiz önlisans programlarından mezun olup Dikey Geçiş Sınavı ile lisans programlarına kayıt hakkı kazanan öğrencilerimize % 50 burs verilmektedir. Ayrıca İlk 10.000 de yerleşen (dil puanı hariç) ve en az GNO 3.50 not ortalamasıyla mezun olan öğrencilerimiz İstanbul Arel Üniversitesi bünyesinde ücretsiz yüksek lisans yapabilir. Üniversitemizde bursuz yerleşen öğrencilerimizden bir akademik yıl sonunda genel not ortalaması 4,00 üzerinden 3,50 ve üzerinde olan öğrencilerimize üniversite mütevelli heyetinin belirlediği oranda burs verilmekte ve verilen burs öğrenim ücretlerinden düşülmektedir. İstanbul Arel Üniversitesi bünyesinde Çift Anadal Programları ücretlidir ancak, GNO'su 3.50 ve üzeri olanlar (Merkezi yerleştirme ile tam burslu yerleşen ve GNO'su 3.50 ve üzeri olanlar) çift anadal programları için ücret ödemezler, Merkezi yerleştirme ile tam, %50 veya %25 burslu olarak yerleşen ve GNO'su 3,50 ve üzeri olan öğrencilerden İstanbul Arel Üniversitesi içerisinde gerçekleştirecekleri bölümler/ programlar arası yatay geçişlerde burs kesilmez.

- Bk. 216. Bu programa kayıt yaptıran öğrenciler eğer isterlerse University of East London ile yapılan anlaşma gereği 4. sınıfı bu üniversitede tamamlayabilecekler ve başarılı olmaları durumunda da hem Anadolu Üniversitesi'nden hem de University of East London'dan diploma alma imkânına sahip olabileceklerdir. University of East London'da 4. sınıfı tamamlamak isteyen öğrenciler bu üniversiteye gidebilmek için gerekli İngilizce düzeyini sağlamaları gerekir (İngilizce düzeyi ile ilgili ayrıntılı bilgiyi Üniversiteden ediniz.). University of East London'da eğitim ücrete tabidir ve 2012-2013 akademik yılı için bu ücret 8.000 Pound olarak belirlenmiştir. Bu üniversitenin 2013-2014 öğretim yılı ücretleri henüz kesinleşmemiş olup az miktarda artış gösterebilecektir. Ayrıca, öğrencilerin University of East London'da bulunacakları süre içinde yurt, yemek, kitap-kırtasiye ve kişisel ihtiyaçları için yapacakları harcamanın akademik yıl başına yaklaşık 9.000 Pound tutacağı tahmin edilmektedir.
- Bk. 217. "5188 Sayılı Özel Güvenlik Hizmetlerine Dair Kanun"un 10. maddesi d, e, f, bentleri ile "5188 Sayılı Özel Güvenlik Hizmetlerine Dair Kanunun Uygulanmasına İlişkin Yönetmelik" in 18. maddesinde belirtilen şartlara sahip olmak.
- Bk. 218. Öğrenciler, Meslek Yüksekokulunun belirlediği mesleki uygulamalarda giyilmesi zorunlu üniformalar ile Beden Eğitimi, Yakın Savunma Teknikleri vb. derslerde giyilmesi zorunlu spor kıyafetlerini kendileri temin edeceklerdir.
- Bk. 219. Öğrenciler öğrenimlerini Kilimli İlçesinde sürdürecektir.
- Bk. 220. Öğrenciler yabancı dil hazırlık eğitimlerini Düzce'de, lisans eğitimlerini Akçakoca'da sürdürecektir.
- Bk. 221. Eğitim-öğretim İskenderun'da sürdürülecektir.
- Bk. 222. Fatih Üniversitesinde eğitim ve öğretim ücrete tabidir. 2013-2014 eğitim-öğretim yılında öğretim ücreti; Tıp Fakültesi programı için 35.000 TL; Hukuk Fakültesi programı için 28.000 TL; Mühendislik Fakültesinin İngilizce programları için 25.300 TL, Türkçe programları için 24.300 TL; İktisadi ve İdari Bilimler Fakültesinin İngilizce programları için 24.000 TL, Türkçe programları için 22.000 TL; Fen-Edebiyat Fakültesinin İngilizce ve dil programları (Türk Dili ve Edebiyatı ile İngiliz Dili ve Edebiyatı) için 20.000 TL, Türkçe programları için 19.000 TL, Eğitim Fakültesinin Bilgisayar ve Öğretim Teknolojileri Öğretmenliği programı için 17.250 TL, İngilizce Öğretmenliği programı için 18.500 TL, Okul Öncesi Öğretmenliği ile Rehberlik ve Psikolojik Danışmanlık (Türkçe) programları için 19.500 TL, Rehberlik ve Psikolojik Danışmanlık (İngilizce) programı için 19.900 TL; İlahiyat Fakültesi programı için 20.000 TL; Sağlık Hizmetleri Meslek Yüksekokulu programları için 13.950 TL; Adalet Meslek Yüksekokulu için 12.500 TL; Diğer Meslek Yüksekokulları programları için 12.950 TL, Uzaktan Eğitim programları için 4.950 TL; önlisans ve lisans programlarının Hazırlık Okulu için 19.500 TL'dir. Öğretim ücretlerine KDV dahildir. Öğretim ücretleri kredi kartına (1) bir peşin, artı (10) on taksitle tahsil edilir. Öğretim ücretinin kesin kayıt sırasında peşin ödenmesi halinde %5 indirim uygulanır. Eğitim-öğretim ücreti artışı her yılın Tüketici Fiyat Endeksi (TÜFE) ve Üretici Fiyat Endeksi (ÜFE) ortalaması alınarak hesaplanır. Uzaktan Eğitim programlarına yerleşen öğrencilerin internete erişimli bir kişisel bilgisayarı kullanma olanağına sahip olmaları gerekmektedir. Bu programa alınacak öğrencilere örgün ve uzaktan eğitim olmak üzere karma eğitim verilecektir. Karma öğretim yapılacak derslerin uygulamaları, ilgili yarıyıl sonunda kampüste yapılır. Bu programın, ara sınavlar ve yarıyıl sonu sınavlarının uygulanması ile ilgili ayrıntılı bilgi üniversiteden edinilmelidir. Öğrenim bursu sadece öğrenim ücretini kapsar, yurt, yemek ve kitap burslara dahil değildir. 2013 YGS-LYS ile Üniversitemizin burslu programlarını tercih edip, kayıt yaptıran

- öğrencilere sekiz (8) ay süre ile kayıt yaptırdığı puan türüne göre, ilk 100'e girenlere 1000 TL, ilk 500'e girenlere 750 TL, ilk 1000'e girenlere 500 TL, ilk 3000'e girenlere 250 TL aylık "Özel Burs" verilir. Öğrenim bursu öğrencinin normal öğrenim süresi içinde kesilmeye devam eder. Herhangi bir not şartı aranmaz. Özel Bursun devamı için genel not ortalaması şartı aranmakta olup, ayrıntılı bilgi için Üniversitenin web sayfasında burs yönergesi ile ilgili kısım incelenebilir. Öğretim süresi boyunca her yarıyıl sonunda yapılacak değerlendirmeye göre Hazırlık Okulu hariç üstün başarı gösteren öğrencilere, o yarıyılı izleyen öğretim yarıyılı için geçerli olmak üzere karşılıksız aylık 250 TL Akademik Başarı Bursu verilir. Öğrenci yukarıda belirtilen burslardan kendisinin lehine olan sadece birinden yararlanır. Burslar karşılıksız olup Hazırlık Okulu programlarında geçen süreyi de kapsamaktadır. Burslu programa yerleştirilen öğrenciler Üniversite bünyesinde bölüm değiştirdikleri takdirde burs haklarını kaybederler. Üniversitemizde kayıt yaptırdığı yerleştirme puan türü ve başarı sırasına göre Y-MF-1,3,4, Y-TM-1,2,3 ve Y-TS-1,2 puan türlerinde ilk 500'e giren öğrenciler ile Y-DİL-1 puan türünde ilk 200'e giren öğrenciler bölümlerin %50 Burslu ya da Ücretli kontenjanlarını kazansalar dahi tam burslu statüsünde öğrenim görecektirler. Ayrıca kayıt yaptırdığı yerleştirme puan türü ve başarı sırasına göre Y-MF-1,3,4, Y-TM-1,2,3 ve Y-TS-1,2 puan türlerinde ilk 500'e giren öğrenciler ile Y-DİL-1 puan türünde ilk 200'e giren öğrenciler üniversite yurtlarından ücretsiz, kayıt yaptırdığı yerleştirme puan türü ve başarı sırasına göre Y-MF-1,3,4, Y-TM-1,2,3 ve Y-TS-1,2 puan türlerinde ilk 750'ye giren öğrenciler ise üniversite yurtlarından %50 indirimli olarak yararlanırlar. Yurtlarda ücretsiz barınma imkânı kazanan öğrencilerin bursluluk durumu Fatih Üniversitesi Yurtlar Yönetmeliği kapsamında disiplin cezası almadığı sürece devam eder. Üniversiteye yeni kayıt yaptıran öğrencilere Üniversite yurtlarında kalabilmeleri için öncelik tanınır. Yurt ücretinin 1600 TL'lik ilk taksiti kayıt esnasında olmak üzere, diğer taksitler ayda 500 TL olarak (8) sekiz mütakaip ay içerisinde kredi kartına taksit yapılmak suretiyle tahsil edilir. Yurt ücretine sabah kahvaltısı dâhil olup, kampüs dışındaki yurtlarda kalan öğrenciler için yurt-Üniversite ulaşım hizmetleri ücretsizdir.
- Bk. 223. Öğretim dili, programda yer alan bir çok meslek dersi için Türkçedir, ancak, öğrenci seçmeli derslerini İngilizce olarak alabilir.
- Bk. 225. İstanbul Ticaret Üniversitesi, İstanbul Ticaret Odası Eğitim ve Sosyal Hizmetler Vakfı tarafından kurulmuş bir vakıf üniversitesidir. Eğitim-öğretim ücreti tabidir. 2013-2014 yılında eğitim-öğretim ücreti: Lisans Programları 16.500 TL, Meslek Yüksekokulu 10.000 TL, İngilizce Lisans Hazırlık 16.500 TL, İngilizce Önlisans Hazırlık 10.000 TL olup bu ücretlere KDV dahil değildir. Lisans öğrencileri 16.500 TL.+ KDV'yi en çok 9 taksitte, önlisans öğrencileri 10.000 TL.+ KDV'yi en çok 9 taksitte ödeyecektir. 2013-2014 eğitim-öğretim yılı için Üniversitemizi tercih eden öğrencilerden Lisans Yerleştirme Sınavı'nda (LYS) ilk 500'e girenlere 2.500 TL, ilk 1000'e girenlere 1.500 TL, ilk 2000'e girenlere 1.000 TL, ilk 3000'e girenlere 750 TL, ilk 5000'e girenlere 500 TL Yaşam Katkı Payı (*) her yıl Ekim ayında başlayıp Haziran ayında sona ermek üzere 9 (dokuz) ay boyunca ödenir ve bu öğrencilere tam burs verilir. Ayrıca Üniversitemizi ilk 10.000'e (5.000 ile 10.000 arasındaki öğrencilere) girip tercihte bulunan öğrencilere de sadece normal eğitim süresinde tam burs verilecektir. Üniversitemize Burslu yerleştirilen öğrenciler İstanbul Ticaret Üniversitesi Burs Yönergesi hükümlerine tabidirler. Üniversitenin yapacağı yabancı dil seviye belirleme sınavının başarı düzeyleri, bölüm ve programlara göre Üniversitenin web sitesinde ilan edilir. (*): Yukarıda anılan Yaşam Katkı Payı ve İlk 10.000'e girip tercihte bulunacak öğrencilere verilecek ücret / burs imkânları, öğrencilerin yerleştirildiği bölüm/programın puan türünde aldığı dereceye göre verilir.
- Bk. 226. Bu programda dersler internete dayalı uzaktan eğitim sistemiyle yürütülecektir. Programa alınan öğrencilerin internete erişimli bir kişisel bilgisayar kullanma olanağına sahip olmaları gerekmektedir. Bu programın güz ve bahar yarıyılına ait derslerin sınavları Üniversite kampüsünde yapılacaktır. Program ile ilgili ayrıntılı bilgi üniversiteden edinilmelidir.
- Bk. 227. Ufuk Üniversitesi Türkiye Trafik Kazaları Yardım Vakfı tarafından kurulan bir vakıf üniversitesidir. Öğretim dili İngilizce destekli Türkçe'dir. Ufuk Üniversitesinde eğitim-öğretim ücretli olup, 2013-2014 eğitim/öğretim yılında öğrenim ücreti (KDV dahil) Tıp Fakültesi için 24.000 TL, Hukuk Fakültesi, Eğitim Fakültesi ve Fen Edebiyat Fakültesi için 18.000 TL, İktisadi ve İdari Bilimler Fakültesi için 17.000 TL ve Hemşirelik Yüksekokulu için 14.000 TL, İngilizce Hazırlık Sınıfları Programında 17.000 TL, (Hemşirelik programı için 14.000 TL'dir.) ve önlisans programları için 10.000 TL'dir. Öğrenim ücretinin yarısı kesin kayıt ve kayıt yenileme sırasında, diğer yarısı ise ikinci yarıyıl başında kayıt yenileme sırasında ödenecektir. Öğretim ücretindeki olası yıllık artışlar, Devlet tarafından belirlenen Tüketici Fiyatları Endeksindeki (TÜFE) artış oranı ile sınırlı tutulacaktır. Ufuk Üniversitesi'nin burslu programlarına yerleştirilen öğrencilere sağlanan burs karşılıksız olup, yalnız öğrenim ücretini kapsar. Burslu öğrenciler Ufuk Üniversitesi Burs Yönergesi hükümlerine tabidir.
- Bk. 228. Yaşar Üniversitesinde öğrenim ücretlidir. 2013-2014 akademik yılında öğrenim ücreti; hazırlık sınıfı için 17.600TL, tüm fakülteler için 20.000 TL, Meslek Yüksekokulu programları için 11.000TL'dir. Ücretlere (KDV) dâhildir. Öğrenim ücreti Güz ve Bahar yarıyılı başında olmak üzere 2 (iki) eşit taksitte ödenir. Yaşar Üniversitesi'nin verdiği burslar karşılıksız olup, Hazırlık Sınıfını da kapsar. Sağlanan bu burslar beslenme, ulaşım, kitap vb. konuları kapsamaz. Burslar, öğrencinin akademik başarısına bağlı olup (yıllık 4.00 üzerinden 2.30 not ortalaması üzerinde olduğu sürece) tüm öğrenim süresince devam eder ve İngilizce Hazırlık Programında geçirilecek bir akademik yılı da içerir. Akademik başarısızlık ve disiplin cezası durumunda, öğrencinin almakta olduğu burs kesilir. Ayrıca kayıtlı olduğu programda, eğitim-öğretim yılı sonu itibarıyla, akademik birimlere Mütevelli Heyet tarafından tahsis edilen kontenjan dâhilinde yapılacak sıralamaya göre Akademik Başarı Bursu verilir. Öğrenci başarı koşullarını sağladığı sürece bursu almaya devam eder. Öğrenim ücreti ve burslar her yıl Üniversite Mütevelli Heyetince fiyat ve maliyet artışlarıyla o yılın üniversite bütçesi göz önünde tutularak saptanır. İzmir il sınırları dışında ikamet eden Eğitim-Öğretim Bursu kapsamında Öğrenci Seçme Yerleştirme Sınavında Dil puan türünde ilk 2000' de diğer puan türlerinde ilk 10000' de yer alarak Yaşar Üniversitesine giren ve tam burslu olarak kayıt yaptıran öğrenciler Yaşar Üniversitesi Altın Yunus Öğrenci Yurdu'ndan ücretsiz olarak faydalanırlar. Bu hakkın devamı için öğrencinin Eğitim-Öğretim Bursu devam koşullarına sahip olması gerekir. Şehit ve Malul Gazi Bursu: Öğrenci Seçme Yerleştirme Sınavı sonucunda Yaşar Üniversitesinin büssüz programlarından birine girme hakkı kazanan şehitlerin eşleri ve çocuklarına, malul gazilere, eşlerine ve çocuklarına Mütevelli Heyet tarafından tahsis edilen kontenjan dâhilinde burs verilebilir. Ücretler, burslar ve yurtlarla ilgili ayrıntılı bilgiye üniversitenin www.yasar.edu.tr erişim adresinden ulaşılabilir.
- Bk. 230. İsteyen öğrencilere bir yıl süreli Almanca, Fransızca veya İngilizce Hazırlık Programı uygulanır. Hazırlık Programı süresi, öğretim süresi sütununda gösterilen yıllara dahil değildir.
- Bk. 231. Öğrenciler öğrenimlerini Isparta Merkez Kampus'te sürdürüleceklerdir.
- Bk. 232. Bu programa başvurabilmek için Yükseköğretim Kurulunun aradığı bütün koşullara ek olarak; 23 yaşından gün almamış olmak veya daha küçük yaşlarda olmak, herhangi bir okuldan disiplin cezası ile uzaklaştırılmış olmamak, boy uzunluğu erkekler için en az 1,70 m, kızlar için en az 1,65 m olmak, beden ağırlığı boy uzunluğunun "cm" olarak ifade edilen değerinin son iki rakamından en çok 5 fazla veya 15 noksan kilo ağırlıkta olmak, vücut yapısı düzgün olmak, vücudunun herhangi bir yerinde dikkati çeken yara, yanık, leke, frengi ve cilt hastalığından iz bulunmamak, astım, bronşit, epilepsi, nefes darlığı, renk körlüğü, kekemelik, sağırılık vb. gibi biyolojik bozukluğu olmama, bayılma, histeri, marazi çarpıntı, açık alan korkusu (agorafobi), karanlık korkusu (aklufobi), yükseklik korkusu (akrofobi), kapalı ve basık mekan korkusu (klostrofobi) gibi psikolojik ve sinirsel hastalıklardan herhangi birini taşıyor olmamak, bunlara ilişkin sağlık durumunu üniversitelerin tıp fakültesi hastanelerinden alınacak sağlık raporu ile belgelemek gerekir. Programa kayıt yaptıracak öğrenciler, Yüksekokulun belirlediği eğitim kıyafetlerini giymek zorundadırlar. Kıyafetlerin temini öğrenciye aittir.
- Bk. 234. Beykoz Lojistik Meslek Yüksekokulu bir vakıf yükseköğretim kurumu olup öğretim ücreti tabidir. Öğretim ücreti Türkçe öğretim yapılan programlarda (II. Öğretim dahil) 13.800 TL, İngilizce eğitim yapılan programlarda ve İngilizce hazırlık sınıfında 15.500 TL'dir. Uzaktan eğitim programının ücreti 7.500 TL'dir. Ücretlere %8 KDV dahil değildir. Bu programa kayıt olan öğrenciler kendi bilgisayarlarını ve internet bağlantılarını kendileri temin edeceklerdir. Beykoz Lojistik Meslek Yüksekokulu, kayıtlı öğrenciler için, normal öğretim süresince öğretim ücretini sabit tutmayı taahhüt eder. Burslu olarak yerleştirilen öğrencilere sağlanan burs karşılıksızdır ve normal eğitim-öğretim süresince devam eder, sadece öğretim ücretini kapsar. Barınma, beslenme, ulaşım vb. giderler burs kapsamı dışındadır. Burslar, öğretim dili İngilizce olan programlarda zorunlu İngilizce Hazırlık Programında geçirilecek bir yıl süreyi de kapsamaktadır. Ayrıca öğrencilerimiz Beykoz Lojistik Meslek Yüksekokulu Burs Yönergesi kapsamında; Dönem Başarı Bursu ve diğer burslardan yararlanma olanakları vardır (Ayrıntılı bilgi için <http://www.beykoz.edu.tr>).
- Bk. 235. Bir yıl süreli Bulgarca Hazırlık Programı uygulanır. Hazırlık sınıfı, öğretim süresi sütununda gösterilen yıllara dahil değildir. Bulgarca yeterlik sınavını başarıyla doğrudan birinci sınıfa alınırlar. Öğrencilere, "Yükseköğretim Kurumlarında Yabancı Dil Öğretimi ve Yabancı Dille Öğretim Yapılmasında Uyulacak Esaslara İlişkin Yönetmelik" hükümleri uygulanır.
- Bk. 236. Öğrencinin program için sınava gireceği yabancı dil dışında, İngilizce, Almanca veya Fransızcadan kendisinin seçeceği birinden bir yıl süreli zorunlu yabancı dil hazırlık programı uygulanır. Ancak zorunlu hazırlık okuması gereken yabancı dil yeterlik sınavını başarıyla doğrudan birinci sınıfa alınırlar.

Bu programa alınacak öğrenciler beşinci yarıyıldan itibaren 15 kişilik kontenjan ile üniversiteye belirlenen esaslara göre Çocuk ve Gençlik Edebiyatı yan alan programını da alabileceklerdir.

- Bk. 237. İstanbul Gelişim Üniversitesinde eğitim ücrete tabidir. 2013–2014 eğitim-öğretim yılında bir yıllık ücret; Mühendislik ve Mimarlık Fakültesi tüm bölümlerinde 20.000.- TL, İktisadi İdari ve Sosyal Bilimler Fakültesinin Psikoloji Bölümü 23.000.-TL, diğer bölümleri ve eğitim dili İngilizce olan bölümlerin hazırlık sınıfları ile Sağlık Bilimleri Yüksekokulu'nun tüm bölümleri 17.000.-TL dir. Meslek Yüksekokulu önlisans programlarından; sağlıkla ilgili programlar ile Adalet, Aşçılık, Mimari Restorasyon, Sivil Hava Ulaştırma İşletmeciliği Programlarının normal ve ikinci öğrenimlerinin bir yıllık ücreti 13.000.-TL olup, diğer programlar için ise ikinci öğretim ve hazırlık sınıfı dâhil 9.000 TL'dir. Yıllık ücret, tahsilâtı için ilan edilen bankanın prosedürlerine uygun olarak sözleşme yapmak koşuluyla, kayıt başlangıç tarihi ile Haziran ayı arasında, eğitim ücreti peşinatı Lisans programları için 2000.-TL, önlisans programları için ise 1000.-TL olarak, kesin kayıt sırasında tahsil edilecektir. Geri kalan miktar ise eşit taksitler halinde her ayın ilk üç günü içerisinde 9 eşit taksit olarak ödenecektir. Eğitim ücreti kesin kayıt sırasında peşin ödenir ise %6 indirim uygulanır. Belirtilen ücretlere % 8 KDV dâhil değildir. Eğitim ücretleri, takip eden yıllarda günün ekonomik koşullarına uygun olarak Mütevelli Heyeti tarafından yeniden belirlenip akademik yıl başlamadan ilan edilir. Tüm öğrenciler giriş yılına bakılmaksızın, o yıl için ilan edilecek yeni öğrenim ücretine ve ödeme koşullarına uymakla yükümlüdürler. Burslu programlara yerleştirilen öğrencilere sağlanan burs, sadece eğitim ücretini kapsamaktadır. Bunun dışında kalan barınma, yemek, ulaşım, kitap vb. konular burs kapsamı dışındadır. Burslar karşılıksız olup, normal eğitim-öğretim süresince kesilmez. Normal eğitim süresini aşanlar ile disiplin cezası alanlar için, Üniversite Yönetim Kurulu Kararı ile bursun devam edip etmeyeceğine karar verilir. Burada sözü edilen eğitim ücreti bursu, sadece bu kılavuzda Burslu öğrenci alınacağı belirtilen programlara yerleştirilen öğrencileri kapsamaktadır.

- Bk. 239. Üniversite Kazakistan Cumhuriyetinde bulunmaktadır. Merkez Yerleşkesi Türkistan şehindedir. Ayrıca Kentav şehrinde çeşitli fakülteleri bulunmaktadır. Üniversiteden alınan diplomaların Kazakistan ve Türkiye'de aynı alan ve aynı düzeyde eğitim veren yükseköğretim kurumlarının diplomalarına ve bunların verilmiş haklara eşdeğerliliği kanunla sağlanmıştır. Bu üniversitede eğitim ve katkı payı ücretsizdir. Üniversite bünyesinde hazırlık eğitimi verilmektedir. Zorunlu hazırlık sınıfında Türkiye Cumhuriyeti vatandaşı öğrencilere Kazakça ve Rusça dil eğitimi verilmektedir. Hazırlık sınıfında başarısız olan öğrencilerin üniversite ile ilişkisi kesilir. Üniversitede yurt imkanı vardır ve aylık 15 ABD dolarıdır. Ayrıntılı bilgi www.yesevi.edu.tr ve egitim@yesevi.edu.tr adresi ile Ankara İrtibat bürosu Faks: 03122152209, Tel:0312 2160624 Sibel Çobanoğlu'nun telefonlarından ulaşılabilir.

- Bk. 240. Bu programı en yüksek puanla kazanan ve kesin kayıt yaptıran ilk 3 öğrenciyi Uludağ Üniversitesi ile Süttaş A.Ş. tarafından imzalanan Mesleki Eğitime Destek Protokolü kapsamında Süttaş A.Ş. tarafından 2 yıl süre ile örgün öğrenim harç miktarı tutarı, Eylül-Mayıs aylarını kapsayacak 9 aylık Karacabey Sadık Yılmaz Öğrenci Yurdu yurt ücreti ile Eylül-Mayıs aylarını kapsayacak 9 aylık 350 TL tutarında öğrenim bursu ödenecektir. İlgili burslar iki yıl sonunda kesilecektir. Burslar karşılıksızdır. Burslu programa yerleştirilenler yüksekokul bünyesinde program değiştirdikleri taktirde burs haklarını kaybederler. Öğrencilik haklarını kaybeden veya herhangi bir disiplin suçu işleyen öğrencilerin bursu kesilir.

- Bk. 241. Bu programa alınacak öğrencilerin internete erişimli bir kişisel bilgisayarını kullanma olanağına sahip olmaları gerekir. Bu programa alınacak öğrencilere örgün ve uzaktan eğitim olmak üzere karma eğitim verilecektir. Karma öğretim yapılacak derslerin 1/3'ü haftada en az iki gün veya üniversitenin belirleyeceği tarihlerde kampüste yapılır. Bu programın, ara sınavlar ve yarıyıl sonu sınavlarının uygulanması ile ilgili ayrıntılı bilgi üniversiteden edinilmelidir.

- Bk. 242. Zirve Üniversitesinde eğitim-öğretim ücrete tabidir. 2013–2014 eğitim-öğretim yılında yıllık öğrenim ücreti; Emine-Bahaeddin Nakıboğlu Tıp Fakültesi 28.000 TL, Hukuk Fakültesi 20.250 TL, Sağlık Bilimleri Fakültesi Hemşirelik Bölümü 12.000 TL, tüm önlisans programları 9.600 TL, tüm uzaktan eğitim sistemiyle eğitim veren programlar 3.200 TL, diğer tüm lisans programları 18.250 TL, uzaktan eğitim programları ile Emine-Bahaeddin Nakıboğlu Tıp Fakültesi hariç diğer önlisans ve lisans bölümlerinin İngilizce hazırlık programları 17.000 TL, Emine-Bahaeddin Nakıboğlu Tıp Fakültesi'nin İngilizce hazırlık programı 19.000 TL'dir. Öğrenim ücretlerine KDV dâhildir. Öğretim ücretleri (10) on taksit halinde tahsil edilir. Bu ücretler yalnız öğrenim ücreti olup; barınma, beslenme, ulaşım, kitap, yurtdışı eğitim giderlerini kapsamamaktadır. Öğrenim ücretleri, her akademik yıl için mütevelli heyeti tarafından belirlenir. Üniversiteye giriş yılını izleyen akademik yıllarda kayıtlı öğrenciler için yıllık öğrenim ücretindeki olası artışlar bir önceki yılın enflasyon oranını geçmez. Yaz okulu tüm öğrenciler için ücrete

tabidir. Uzaktan Eğitim sistemiyle eğitim veren programlara alınacak öğrencilerin internete erişimli bir kişisel bilgisayarını kullanma olanağına sahip olmaları gerekir. Bu programa alınacak öğrencilere örgün ve uzaktan eğitim olmak üzere karma eğitim verilecektir. Derslerin uygulanış biçimleri, gün ve saatleri ile ara sınavlar ve yarıyıl sonu sınavlarının uygulanması ile ilgili ayrıntılı bilgi üniversiteden edinilmelidir. Zirve Üniversitesi'nde verilen tüm burslar karşılıksız olup, normal öğrenim süresince sadece eğitim-öğretim ücretini kapsar. Burslu programlara kayıt yaptıran öğrencilerin bu bursları, normal öğrenim süresince hiçbir şekilde kesilmemektedir. Üniversitemize yerleşen ve kayıt yaptıran Y-DİL-1 puanı hariç herhangi bir puan türünde Türkiye genelinde ilk 100'e girenlere 2.400 TL, 101 – 1000 arasında girenlere 1.500 TL, 1.001 – 3.000 arasında girenlere 750 TL, 3.001 – 5.000 arasında girenlere 200 TL normal öğretim yılı süresince yılda sekiz (8) ay olacak şekilde yüksek derece bursu verilir. Ayrıca Y-TS-1, Y-TM-1, 2, 3, Y-MF-1, Y-YGS-3, 5, 6, Y-MF-3 (Tıp Fakültesi için) puan türlerinde ilk 5.000'e giren öğrenciler, Y-MF-4 puan türünde ilk 30.000'e giren öğrenciler, Y-MF-3 Sağlık Bilimleri Fakültesi'nde ilk 20.000'e giren öğrenciler Üniversitemizin anlaşmalı yurtlarında normal öğretim süresince ücretsiz barınacaklardır. Y-DİL 1 puan türünde Türkiye genelinde ilk 10'a girenlere 2.400 TL, 11 – 100'e girenlere 1.500 TL, 101 – 300'e girenlere 750 TL, 301 – 500'e girenlere 200 TL normal öğretim yılı süresince yılda sekiz (8) ay olacak şekilde yüksek derece bursu verilir. Üniversitemize yerleşen ve kayıt yaptıran Y-DİL-1 puan türünde ilk 500'e giren öğrenciler Üniversitemizin anlaşmalı yurtlarında normal öğretim süresince ücretsiz barınacaklardır. Sanat, Kültür veya Spor alanında Üniversiteyi başarı ile temsil edecek öğrencilere Mütevelli Heyetince belirlenen tutar ve sayıda olmak üzere Sanat, Kültür ve Spor Bursu verilir. Karate, taekwondo, judo, badminton, atıcılık, masa tenisi, kort tenisi, eskrim, güreş, atletizm, satranç branşlarda milli sporcu olanlara, son iki yılda milli olduklarını ilgili federasyonca belgelemek, spora aktif olarak devam ediyor olmak, Zirve Üniversitesi Gençlik ve Spor Kulübü Derneği adına lisans çıkartarak yarışmalara katılmak şartıyla %100 öğrenim bursu verilir. Ayrıca öğrenime başladıktan sonra Dünya ve Olimpiyat, Avrupa ve Türkiye şampiyonu olduğu ayı takiben o yılın öğretim süresince ayda 600 TL, 500 TL, 400 TL burs verilir. Üniversitemizde öğrenimlerini başarı ile sürdüren lisans ve önlisans öğrencilerinden ağırlıklı yılsonu not ortalamasına göre 4.00 – 3.90 arası %100, 3.89 – 3.80 arası %50, 3.79 – 3.70 arası %25 oranında Mütevelli Heyetinin belirlediği öğrenci sayısı kadar başarı bursu verilir ve eğitim ücretlerinden düşülür. Bu burslar öğrencilerin başarılı oldukları akademik yılın sonunda değerlendirilerek, izleyen akademik yılda (1 yıl süreyle) uygulanır. Bu burs hazırlık sınıfını kapsamaz. Öğrenci yukarıda belirtilen burslardan kendisinin lehine olanlardan sadece birisinden yararlanabilme imkânına sahiptir. Karşılıksız olantüm burslar; öğrencinin öğrenimine, derslerine devam ettiği, başarılı olduğu, yıl kaybının bulunmadığı ve disiplin cezası almadığı sürece devam eder.

- Bk. 243. Öğrenciler öğrenimlerini 1 yıllık süre ile Kocaeli Üniversitesi Mühendislik Fakültesinde sürdürecektir.

- Bk. 245. Türk Dünyası Bakü İşletme Fakültesi Azerbaycan Devlet İktisat Üniversitesi bünyesinde, Türk Dünyası Araştırmaları Vakfı'na bağlı bir eğitim kurumudur. Eğitim dili Türkiye Türkçesidir. Fakülte kız ve erkek yurdu bulunmaktadır ve aylık ücreti 200 ABD doları olup, öğrenciler diledikleri taktirde 100 ABD doları karşılığında kahvaltılık ve akşam yemeği alma şartlarına sahip olabilirler. Fakülte öğrencilerin uygun şartlarda ve mümkün olduğunca toplu olarak ikamet için gerekli rehberlik ve yönlendirmeleri yapar. Dersler Türkiye Türkçesi ile yürütüldüğü için hazırlık sınıfı bulunmamaktadır. Türk Dünyası Bakü İşletme Fakültesi'nde eğitim ücreti olup, 2013-2014 eğitim-öğretim yılında öğretim ücreti yıllık 3000 (üçbin) ABD Dolarıdır. Yıllık olan öğrenim harcı taksitle tahsil edilebilir; harçlar Türk Dünyası Araştırmaları Vakfı'nın banka hesap numaralarına veya Vakıf merkezine yatırılmalıdır. Kayıttan sonra, sebebi ne olursa olsun, eğitimi terk edenler veya ara sınıflarda yata geçiş yapanlar, o yılın öğrenim harcını tamamen ödemek zorundadırlar. Adres: Kemalpaşa Mahallesi, Bukalidede Sokak No:4, İstanbul Büyükşehir Belediye Sarayı Arkası, Ankaravî Mehmet Efendi Medresesi 34471 Saraçhane / İstanbul. E. posta: tdav@turan.org, egitim@turan.org Tr Ayrıntılı bilgi ve kayıt işlemleri ile ilgili olarak Türk Dünyası Araştırmaları Vakfı'nın www.turan.org.tr ve Türk Dünyası Bakü İşletme Fakültesi'nin www.tdavaz.org sayfa ları ziyaret edilebilir. Ayrıca 0212 511 10 06 (PBX) numaralı telefon aracılığıyla Saadet Pınar Yıldırım/ Metin Köse/Hasan Göncü'den bilgi alınabilir.

- Bk. 246. Bu programa başvurabilmek için yükseköğretim kurumunun aradığı bütün koşullara ek olarak: herhangi bir okuldan disiplin cezası ile uzaklaştırılmı ş olmamak; herhangi bir suçtan hüküm giymiş olmamak; herhangi bir siyasi partiye üye olmamak veya siyasi partinin organları yada bağlı kuruluşlarında görev yapmış bulunmak; vücut yapısı düzgün olmak; astım, bronşit, epilepsi, nefes darlığı ile ileri derecede görme bozukluğu vb. biyolojik bozukluğu olmamak; bayılma, histeri, marazi çarpıntı, aşırı

psikolojik duyarlık, davranış bozuklukları, yükseklik korkusu, kapalı alan korkusu, karanlık korkusu vb. psikolojik ve sinirsel hastalıklardan herhangi birine yakalanmış olmamak, boyu 1,70 m'den kısa olmamak; boy uzunluğunun santimetre olarak ifade edilen değerinin son iki rakamından en çok 5 fazla veya 15 noksan kilo ağırlıkta olmak; kayıt sırasında bu konularda herhangi bir engel bulunmadığını Üniversitenin Tıp Fakültesinin birinden alınacak sağlık kurulu raporu ile belgelemek gerekir.

- Bk. 247. Bu programa başvurabilmek için Yükseköğretim Kurumunun aradığı bütün koşullara ek olarak, kayıt sırasında bedensel ve psikolojik rahatsızlığının bulunmadığının sağlık raporu ile belgelenmesi gerekir. Bu programa kayıt olan öğrenciler mesleğin gerektirdiği kıyafeti giymek zorundadır, okulumuzda öğrenci kıyafetleri ahır içi (tulum, sweet shirt, çizme, bone, maske ve eldiven) ve ahır dışı (tok, bincilik pantolonu, bincilik çizmesi ve koruyucu yelek) uygulamalarda giyilmesi zorunludur. Renk ve model standart tek tiptir, temini öğrenciye aittir ve mecburidir. Eğitim haftanın 7 günü verilmektedir. Okul içi sahada sigara içilmesi ve cep telefonu kullanılması yasaktır. Öğrenciler öğrenimlerini Köseköy Türkiye Jokey Kulübü İzmit İdman Merkezi yanında eğitim binasında sürdüreceklidir.
- Bk. 248. Bu programda beyaz et ve üretim teknolojisi okutulmaktadır.
- Bk. 249. Mütercim-Tercümanlık (Almanca) programında iki dille Mütercim-Tercümanlık diploması için Fransızca ya da İngilizce bildiğini belgeleyen öğrencilere 3. ve 4. yıl iki dilli program uygulanır ve Mütercim-Tercümanlık alanında iki dilli diploma verilir.
- Mütercim-Tercümanlık (Fransızca) programında iki dille Mütercim-Tercümanlık diploması için İngilizce ya da Almanca bildiğini belgeleyen öğrencilere 3. ve 4. yıl iki dilli program uygulanır ve Mütercim-Tercümanlık alanında iki dilli diploma verilir.
- Mütercim-Tercümanlık (İngilizce) programında iki dille Mütercim-Tercümanlık diploması için Fransızca ya da Almanca bildiğini belgeleyen öğrencilere 3. ve 4. yıl iki dilli program uygulanır ve Mütercim-Tercümanlık alanında iki dilli diploma verilir.
- Bk. 250. Bu bölüme alınan öğrenciler hazırlık sınıfı eğitimlerini Aydın'da, lisans eğitimlerini Kuşadası'nda sürdüreceklere ve giderlerini kendileri karşılamak üzere Yükseköğretim Kurumunun denetiminde zorunlu 40 günlük Türkiye Turu Uygulama Gezisi yapacaklardır.
- Bk. 251. Çift diplomaya yönelik Uluslararası Ortak Lisans Programı (UOLP), bir Türk üniversitesi ile yurtdışı bir üniversite tarafından ortak olarak yürütülen lisans programıdır. Programı başarıyla tamamlayan bir öğrenci, her üniversiteden bir tane ortak program olduğunu belirten iki ayrı diploma alır. Örneğin, İstanbul Teknik Üniversitesi ve New Paltz Üniversitesi tarafından yürütülen "Lisans/Bachelor of Arts"/ "Bachelor of Science" diplomasına yönelik "İşletme" programını başarı ile tamamlayan bir öğrenci aşağıda belirtilen iki ayrı diplomayı almaya hak kazanacaktır. "SUNY New Paltz Üniversitesi ile ortaklaşa yürütülen program sonunda İstanbul Teknik Üniversitesi tarafından verilmiştir" ibaresini içeren İstanbul Teknik Üniversitesi tarafından verilecek bir lisans diploması ve "İstanbul Teknik Üniversitesi ile ortaklaşa yürütülen program sonunda SUNY New Paltz Üniversitesi tarafından verilmiştir" ibaresini içeren SUNY New Paltz Üniversitesi tarafından verilecek bir lisans diploması. Öğrenciler çift diplomaya yönelik uluslararası ortak lisans programının akademik gereklerini yerine getirmeden diplomalardan herhangi birini almaya hak kazanamazlar. Öğrenciler uluslararası ortak lisans programlarına ÖSYM tarafından merkezi olarak yerleştirilir. Çift diploma programlarında dersler yabancı dilde verilecektir (ayrıntılı bilgiyi ilgili üniversiteden edinilmelidir.). Öğrencilerin öğrenime başlayabilmeleri için programın gerektirdiği yabancı dili yeterli düzeyde bilmeleri gerekmektedir. Bu programlara yerleştirilen ancak, programın gerektirdiği yabancı dil seviyesini tespit eden ilgili üniversitelerin belirlediği uluslararası yabancı dil sınavlarının birinden yine üniversitece belirlenen düzeyde başarılı olamayanlar, ilgili Üniversitenin Yabancı Dil Hazırlık Okulunda yoğun yabancı dil eğitimi alacaklardır. İlgili ülkede eğitime gidebilmek için, öğrencilerin uluslararası yabancı dil sınavlarının birinden ilgili üniversite tarafından belirlenen taban puanları almaları gerekmektedir (Tercihlerinizi yapmadan önce ayrıntılı bilgi için ilgili üniversiteye başvurunuz.). İstenen taban puanlar bazı üniversitelerde lisans eğitimine başlayabilmek için, bazı üniversitelerde ise ilgili ülkedeki eğitime başlayabilmek için ön koşullardır. Bu konuda ayrıntılı bilgiyi ilgili Türk Üniversitelerinin internet sayfasından erişilebilir. Öğrencilere yabancı dil koşulunu sağlamaları için en fazla iki yıl verilir. Öğrenciler iki yıl içinde üniversitece belirlenen dil koşulunu sağlayamazsa ÖSYS puanına ve tercihine göre ÖSYM tarafından Türkiye'de öğretim dili Türkçe olan ve varsa aynı adı taşıyan, yoksa eşdeğer bir yükseköğretim programına yerleştirilebilirler. (İngilizce Öğretmenliği programları hariç) Uluslararası ortak lisans programına kabul edilen öğrenciler, ilgili ülkede öğrenim görmek için gerekli vizeyi almakla yükümlüdür ve öğrenciler ilgili ülke vizesi alabilmek için gerekli koşulları yerine getirmelidirler. Türk ve yurt dışı üniversite program koordinatörleri vize başvurularında öğrencilere

yardımcı olacaklardır. Öğrenim ücretleri 2013-2014 eğitim öğretim yılı için belirlenmiş olup, önümüzdeki yıllarda öğrenim ücretlerinde meydana gelebilecek artışlar her eğitim öğretim yılı başından önce öğrencilere ilgili üniversite tarafından ayrıca duyurulacak ve giriş yılına bakılmaksızın tüm öğrenciler o yıl için ilan edilecek yeni öğrenim ücretlerine tabi olacaklardır. Uluslararası ortak lisans programlarında ilgili Türk devlet üniversiteleri için belirlenen yıllık öğrenim ücretleri Türkiye'deki hazırlık ve lisans eğitimini kapsamaktadır. Her yıl Türk devlet üniversiteleri için ilan edilecek öğrenim ücreti, Bakanlar Kurulu kararı ile belirlenen ikinci öğretim ücretleri temel alınarak Yükseköğretim Kurulu tarafından saptanacaktır. Uluslararası ortak lisans programı çerçevesinde ilgili ülkede geçirilecek dönemler için öğrenciler ilgili üniversitenin ortak program için o yıl için belirlenen öğrenim ücretini ödeyeceklerdir. Yurt içindeki bir yükseköğretim kurumundaki uluslararası ortak programdan akademik başarısızlık nedeniyle ilişkisi kesilenlerin yurt dışındaki yükseköğretim kurumu ile de ilişkisi kesilecektir. Yurt dışındaki bir yükseköğretim kurumundaki uluslararası programdan akademik başarısızlık nedeniyle ilişkisi kesilen öğrenciler yurt içinde gördüğü yükseköğretimdeki başarı notu esas alınarak Yükseköğretim Kurumlarında Önlisans ve Lisans Düzeyindeki Programlar Arasında Geçiş, Çift Anadal, Yan Dal ile Kurumlararası Kredi Transferi Yapılması Esaslarına İlişkin Yönetmelik hükümlerine göre Türkiye'deki başka bir yükseköğretim kurumundaki eşdeğer bir programa yatay geçiş yapabilecektir. Başarısızlık dışındaki bir nedenle öğrenim görülmekte olan uluslararası ortak programın bağlı olduğu yükseköğretim kurumunun birinden ilişkisi kesilenlerin diğer yükseköğretim kurumundan da ilişkisi kesilecektir. Öğrencinin öğrenim görmekte olduğu bir uluslararası ortak programdan aynı üniversite veya başka bir üniversite bünyesinde aynı alanda yürütülen diğer uluslararası ortak programa Yükseköğretim Kurulu tarafından çıkarılmış Yükseköğretim Kurumlarında Önlisans ve Lisans Düzeyindeki Programlar Arasında Geçiş, Çift Anadal, Yan Dal ile Kurumlararası Kredi Transferi Yapılması Esaslarına İlişkin Yönetmeliğe uygun olarak yatay geçiş yapılabilir. Bir uluslararası ortak programdan yurt içindeki diğer eğitim programlarına veya yurt içindeki bir programdan uluslararası ortak bir programa yatay geçiş ise Yükseköğretim Kurulu tarafından çıkarılmış yukarıda belirtilen yönetmeliğe uygun olarak yatay geçiş yapılabilir.

Üniversitelerin uluslararası ortak lisans programlarına ilişkin ayrıntılı bilgiye bu kılavuzda yer verilmemiştir. Adaylar, tercihlerini yapmadan önce ayrıntılı bilgiyi (burs, ücret, yabancı dil vb.) ilgili üniversiteden ve ortak programa ait özel bk. koşullarından edinmelidir. www.yok.gov.tr/universiteler/uni_web.htm internet adresinde ve www.suny.edu.tr adresinde de bilgi bulunmaktadır.

- Bk. 252. Binghamton Üniversitesi ile birlikte yürütülecek olan uluslararası ortak lisans programları 4 yıl süreli olup, öğrenciler iki kez birer akademik yıl süre ile öğrenimlerinin yarısını Binghamton'da diğer yarısını da Türkiye'deki ilgili üniversitelerinde tamamlayacaklardır. 2013-2014 eğitim öğretim yılı için bu programlara yerleşen öğrenciler için öğrenim ücreti İngilizce hazırlık ve lisans programları için akademik yıl başına ÖDTÜ'de 9980 TL, İhsan Doğramacı Bilkent Üniversitesinde 22 250 TL, İTÜ'de (lisans eğitimi için 10000 TL, hazırlık sınıfı için 7 700 TL) olup, Güz ve Bahar dönemlerinde iki eşit taksitle ödenecektir. Binghamton Üniversitesinde geçirilecek dönemler için öğrenciler bu üniversitenin o yıl için belirlenen ücretini ödeyeceklerdir. Bu üniversitenin 2013-2014 öğretim ücreti, zorunlu sağlık sigortası dahil, akademik yıl başına (yaz dönemleri hariç) yaklaşık 18 000 ABD dolardır. Öğrencinin Binghamton'da bulunacağı süre içinde yurt, yemek, kitap-kırtasiye ve kişisel ihtiyaçları için yapacağı harcamanın akademik yıl başına yaklaşık 15 000-20 000 ABD Doları tutacağı tahmin edilmektedir. ÖDTÜ, İTÜ ve İhsan Doğramacı Bilkent Üniversitesinin programlarında öğrenci ilk gittiği dönem öncesi katılacağı oryantasyon programı ücretini (yaklaşık 300 ABD Doları) ayrıca ödeyecektir.
- Bk. 253. İstanbul Teknik Üniversitesi, Denizcilik Fakültesi (İTÜDF) ile SUNY Denizcilik Üniversitesi [State University of New York Maritime College (SUNYMC)] çift diplomaya yönelik uluslararası ortak lisans programları 4 yıl sürelidir. Öğrenciler Açık Deniz Eğitimi çıkabilmeleri için gerekli STCW sertifikalarını, Hazırlık Sınıfı süresince, Amerika Birleşik Devletleri'ndeki eğitimlerine başlamadan önce İTÜ Denizcilik Fakültesi Sürekli Eğitim Merkezi bünyesinde ücret karşılığında (yaklaşık 1.500TL) tamamlamakla yükümlüdürler. Birinci sınıf eğitiminin güz yarıyılı İTÜDF'de, bahar yarıyılı ise SUNYMC de yapılacaktır. "Birinci sınıfın sonundaki yaz döneminde, her iki program için de yaklaşık 53 gün sürecek olan ilk Açık Deniz Eğitimi SUNYMC eğitim gemisi "T.S. Empire State VI" ile yapılacaktır. İkinci sınıf eğitimi güz ve bahar yarıyılı SUNYMC'de yapılacaktır. İkinci Sınıf yaz yarıyılındaki her iki bölüm için de yaklaşık 53 gün sürecek olan ikinci Açık Deniz Eğitimi yine SUNYMC eğitim gemisi "T/S Empire State VI" ile yapılacaktır. Üçüncü sınıf güz yarıyılı eğitimi İTÜDF'de yapılacaktır. Üçüncü sınıf bahar yarıyılı ile yaz yarıyılı boyunca üçüncü ve son Açık

Deniz Eğitimi, Amerika'da tamamlanan günler de dahil olmak üzere Deniz Ulaştırma İşletme Mühendisliği için toplam 360, Gemi Makinaları İşletme Mühendisliği için toplam 180 günü tamamlayacak şekilde Türk ve yabancı ticari gemilerde yapılacaktır. 4. sınıf güz ve bahar yarıyılı eğitimleri İTÜDF'de yapılacaktır. Türkiye'deki bir yıllık hazırlık eğitim-öğretim ücreti 7700 TL tutarındadır. 4 yıllık çift diplomaya yönelik uluslararası ortak lisans programlarının SUNYMC'deki maliyetlerinin yıllara göre dağılımları 2012-2013 öğretim yılında yaklaşık olarak şu şekilde gerçekleşmiştir: 1. yıl bahar döneminde yaz açık deniz eğitimi de dahil olmak üzere toplam 15.200 ABD doları; 2. yıl güz ve bahar yarıyıllarında yine açık deniz eğitimi de dahil olmak üzere toplam 23.600 ABD doları. Bu eğitim ücretlerinin dışında mecburi yatılılık sistemi için iki kişilik odada barınma, günde üç öğün yiyecek ve mecburi sağlık sigortası her yarıyılıda ortalama 5.800 ABD doları tutmaktadır. Güncel maliyet bilgisi SUNYMC için <http://www.sunymaritime.edu/STUDENTACCOUNTS/index.aspx> adresinden elde edilebilir. İTÜ'de öğrenimi gereken miktarlar ise: 1. yıl güz döneminde 6.250 TL, 3. ve 4. yıllarda da her yıl için 12.500 TL olacaktır. Çift diplomaya yönelik uluslararası ortak lisans programları, kız/erkek öğrencilerle üniformalı, yatılı bir düzende (SUNYMC), ast-üst ilişkileri içinde gerçekleştirilir. Üniformaların, ders kitaplarının ve bilgisayarların temini öğrenciye aittir.

Bk. 254. SUNY New Paltz Üniversitesi ile birlikte yürütülecek olan İşletme ve Ekonomi uluslararası ortak lisans programlarının süresi İngilizce hazırlık sınıfı hariç 4 takvim yılında tamamlanacaktır. Öğrenciler, İngilizce hazırlık sınıfı ve 1. sınıfın tamamı ile 2.,3.,4. sınıfın birinci dönemlerini Türkiye'deki üniversitelerinde 2.,3.,4. sınıfın ikinci dönemlerini New Paltz Üniversitesinde geçireceklerdir. İTÜ programları için SUNY New Paltz'taki ikinci dönem, genişletilmiş Bahar dönemi olarak uygulanmaktadır. Genişletilmiş Bahar dönemi, Ocak - Haziran arası takriben altı aylık süreyi ve New Paltz akademik takvimindeki bahar dönemini ve birinci yaz okulu dönemini kapsar. İTÜ için 2013-2014 eğitim-öğretim yılında bu programlara girecek öğrencilerin yıllık öğrenim ücreti, İTÜ'deki İngilizce Hazırlık Okulu için 7.700TL lisans programları için dönem başına 4.250TL'dir. 2013-2014 eğitim-öğretim yılında ABD'deki eğitimleri için eğitim ücreti tahminen 10.500 ABD Doları, zorunlu sağlık sigortası ve diğer üniversite harçları da yaklaşık 2.000 Amerikan Dolarıdır. Bu ücret, New Paltz Üniversitesinin öğrenim ücreti ve temel harçlarından, öğrencinin programda öngörülen dönemlerde ABD'de bulunduğu süredeki zorunlu sağlık sigortası ücretini kapsamaktadır.

İzmir Ekonomi Üniversitesi UOLP öğrencileri, Türkiye'de buldukları dönemlerin ücretlerini İzmir Ekonomi Üniversitesi'ne, Uluslararası Ortak Lisans Programları çerçevesinde ABD'de anlaşmalı Üniversitede buldukları dönemlerin ücretlerini gittikleri üniversiteye ödeyeceklerdir. İzmir Ekonomi Üniversitesi'nin 2013-2014 eğitim öğretim yılı İngilizce Hazırlık Sınıfı ve lisans programları ücreti bir akademik yıl için KDV dahil 18.750 TL'dir. Bu ücretin ilk taksiti kesin kayıt sırasında, ikinci taksiti ikinci yarıyıl başında ders kayıtlarından önce Üniversite tarafından ilan edilen tarihlere öğrenci tarafından ödenecektir. Yurtdışı üniversitenin ücreti günün koşullarına uygun olarak her akademik yıl için yeniden belirlenip üniversitenin web sitesinde yayınlanmaktadır. İşletme UOLP (SUNY- New Paltz)'nin ücreti yıllık yaklaşık 12.000 ABD Dolarıdır. Öğrencinin New Paltz'da bulunacağı süre içinde yurt, yemek, kitap kirası ve kişisel ihtiyaçları için yapacağı harcamanın akademik yıl başına yaklaşık 9.000-10.000 ABD Doları tutacağı tahmin edilmektedir.

Bk. 255. Programa kayıdolan öğrenci her iki kurumda belirlenen öğrenim ücretinin yarısını ödeyecektir. (İTÜ programları için; yaz öğretimi ve açık deniz eğitimleri buna dahil değildir.) Karşılıksız olan bu destek İngilizce hazırlık programında geçirilen 1 yıl ile normal lisans süresince verilir. Söz konusu bursun devamı ile ilgili esaslar üniversiteler tarafından belirlenir. Buna ilişkin ayrıntılı bilgiye üniversitelerin web sitelerinden ulaşılabilir.

Bk. 257. İstanbul Teknik Üniversitesi ile Southern Illinois Üniversitesi Edwardsville (SIUE) ile yürütülecek olan uluslararası ortak lisans programları 4 yıl süreli olup öğrenciler 1. ve 3. yılları İstanbul Teknik Üniversitesi'nde, 2. ve 4. Yılları Southern Illinois Üniversitesi Edwardsville'de eğitim alacaklardır. 2013-2014 eğitim-öğretim yılı için bu programların akademik yıl başına öğrenim ücreti İTÜ'de eğitim görececek öğrenciler için 10.000 TL, SIUE'de eğitim görececek öğrenciler için yaklaşık 19.000 ABD Doları olup, bu ücret SIUE'nin öğrenim ücreti ve temel harçlarından, öğrencinin programda öngörülen dönemlerdeki oryantasyon programı ücretinden, ABD'de bulunduğu süre içindeki sağlık sigortasından oluşmaktadır. Öğrencinin Illinois'de bulunacağı süre içinde, yurt, yemek, kitap-kırtasiye ve kişisel ihtiyaçları için yapacağı harcamanın akademik yıl başına yaklaşık 15.000 ABD Doları tutacağı tahmin edilmektedir. Yukarıda belirtilen yıllık öğrenim ücretleri lisans eğitimini kapsamaktadır. Türkiye'deki üniversitelerinde İngilizce Hazırlık Okuluna devam edecek öğrenciler için öğrenim ücreti bir akademik yıl için 7700 TL olacaktır.

Bk. 258. Bu üniversitede eğitim ücreti olup, 2013-2014 eğitim-öğretim yılında öğretim ücreti yıllık İşletme, Bilgisayar Uygulamalı Ekonomi 800 ABD Doları, Uluslararası Ticaret, Pazarlama 900 ABD Doları ve İstatistik programı 700 ABD Dolarıdır. Eğitim dili Azerice ve Rusça'dır. Hazırlık eğitimi üniversite bünyesinde verilmektedir. Hazırlık öğretim ücreti 400 ABD Dolarıdır. Hazırlık sınıfı, öğretim süresi sütununda gösterilen yıllara dahil değildir. Yurt imkanı bulunmamaktadır. Üniversite hakkında ayrıntılı bilgiye aseu@aseu.az, <http://www.aseu.az> e-posta adresinden ulaşılabilir. Kayıt için istenen belgeler; ÖSYS Sınav Sonuç Belgesi, Diplomanın aslı (sureti), Sağlık Raporu, Kazandı Belgesi, Pasaport aslı (sureti), Fotoğraf 3x4 8 adet, Sağlık Sigortası (Azerbaycan'dan), Kayıt Tarihi ;Hazırlık Sınıfı için 15.06.2013-10.09.2013, Üniversite için 15.06.2013-10.09.2013 tarihleri arasındadır. Eğitim-Öğretime Başlama Tarihi: Hazırlık Sınıfı için 15.09.2013, Üniversite Eğitimi için 15.09.2013 tarihidir.

Bk. 259. Atılım Üniversitesinin ABD Incarnate Word Üniversitesi ile birlikte yürütüleceği Bilişim Sistemleri Mühendisliği Uluslararası Ortak Lisans Programının (UOLP) süresi İngilizce hazırlık sınıfı hariç 4 takvim yılıdır. Atılım Üniversitesi öğrencileri İngilizce hazırlık sınıfı, birinci sınıf ve ikinci sınıfta Atılım Üniversitesi'nde; üçüncü sınıf ve dördüncü sınıfta Incarnate Word Üniversitesi'nde öğrenim görecektir. 2013-2014 eğitim-öğretim yılı uluslararası ortak program öğrencilerinin öğrenim ücreti Atılım Üniversitesi için Hazırlık Sınıfında 12.000 ABD Doları, bölümde 12.500 ABD Doları (T.C. Merkez Bankası ABD Doları döviz alış kurununun 1.70 TL'yi aşması halinde 2013-2014 öğretim yılı için Dolar kuru en fazla 1.70 TL olarak esas alınacaktır.), Incarnate Word Üniversitesi için 15.000 ABD Dolarıdır. Öğrenciler, öğrenim ücretlerini öğrenim gördükleri üniversitelere öderler. İzleyen yıllarda öğrenciler mezun oluncaya kadar ilk kayıt yaptıkları yılda Üniversiteler tarafından belirlenen ücretlerini ödemeye devam ederler. Atılım Üniversitesinde ilk kayıt sırasında ücretin yarısı, diğer yarısı ise; ikinci yarıyıl başlamadan Atılım Üniversitesi akademik takviminde belirtilen tarihlere arasında ABD Doları ya da o günkü T.C. Merkez Bankası ABD Doları döviz alış kuru esas alınarak TL olarak iki eşit taksitte ödenir. Yurtdışı üniversitenin öğrenim ücreti ise; öğrencilerin yurtdışındaki üniversiteye başladıkları dönem başında üniversite tarafından ilan edilen tarihlere ödenir. Burslu programa yerleştirilen öğrencilere sağlanan burs, sadece Atılım Üniversitesi öğretim ücretini kapsamakta olup, yurt dışındaki üniversitenin öğretim ücretini kapsamamaktadır. Bu öğrenciler sadece Atılım Üniversitesindeki öğrenim ücretinden muaf tutulurlar. Burslar karşılıksızdır. Burslu programlara yerleştirilen öğrenciler Burs Yönetmeliğinde belirtilen hükümlere tabidir.

Bk. 260. Bu üniversitede eğitim ücreti olup, 2013-2014 eğitim-öğretim yılında öğretim ücreti yıllık Mimarlık bölümü için 2500 ABD Doları, İnşaat Mühendisliği ile Jeodezi ve Haritacılık Mühendisliği bölümleri için 2200 ABD Dolarıdır. Öğrenim ücreti her sömestr başında alınır. Öğretim dili Azerice, Rusça ve İngilizcedir. Üniversite bünyesinde bir yıl hazırlık eğitimi verilmektedir ve hazırlık öğretimi ücreti 1200 ABD Dolarıdır. Hazırlık sınıfı, öğretim süresi sütununda gösterilen yıllara dahil değildir. Yurt imkanı bulunmamaktadır. Aylık ücreti 50 ABD Dolarıdır. Üniversitenin şehirde "Damla" özel yurdu vardır. Üniversite hakkında ayrıntılı bilgiye, www.azmiu.edu.az, info@azmiu.edu.az e-posta adresinden ulaşılabilir. Kayıt için istenen belgeler; ÖSYS Sınav Sonuç Belgesi, Üniversite rektörü adına dilekçe, Diploma (aslı veya noter tasdikli fotokopi), Sağlık raporu ve AIDS testi, Pasaport fotokopisi, Özgeçmiş, 4x3 ölçüde 8 adet resim. Kayıt tarihi ; 25.08.2013-15.09.2013 tarihleri arasındadır. Eğitim-Öğretime Başlama Tarihi 15.09.2013 tarihindedir.

Bk. 261. Bu programa kayıt olan öğrencilerin Yabancı Dil Hazırlık eğitim-öğretimleri Ege Üniversitesi kampüsü İzmir-Bornova'da gerçekleştirilecektir.

Bk. 262. Öğrenciler öğrenimlerini Nazilli Sümer Kampüsünde sürdürecektir.

Bk. 263. Bu programdaki öğretim dili en az %30 Almanca'dır.

Bk. 264. Eğitim Malatya iline 15. km uzaklıktaki Battalgazi ilçesindeki İkinci Kampus alanında sürdürülecektir.

Bk. 265. LYS'de ilk 1000 içinde olup Üniversitemizi tercih eden öğrencilere Üniversite Vakfı tarafından bilgisayar ve yurt imkanı; 1000-5000 arasında olup, Üniversitemizi tercih eden öğrencilere burs ve bilgisayar imkanı verilecektir. Üniversitemizi tercih eden öğrencilerden uygun olanlara kampus içinde bulunan çağrı merkezinde çalışma imkanı sağlanacaktır. Ayrıca başarılı ve fakir öğrencilere Üniversite Vakfı tarafından imkanlar nispetinde burs ve yurt sağlanacaktır.

Bk. 266. Öğrenciler hazırlık sınıfı eğitimlerini Karabük Kampüsü'nde sürdürecektir.

Bk. 267. Öğrenciler öğrenimlerini Kahramanmaraş Merkez Karacasu Yerleşkesinde sürdürecektir.

- Bk. 268. Öğrenciler öğrenimlerini Eceabat yerleşkesinde sürdürmektedirler.
- Bk. 269. Öğrenciler öğrenimlerini Bulancak ilçesinde sürdürmektedirler.
- Bk. 270. Okan Üniversitesi'nde eğitim ücretine tabidir. 2013 -2014 ders yılında bir yıllık eğitim ücreti; İnsan ve Toplum Bilimleri Fakültesinin Mütercim-Tercümanlık, Sosyoloji Bölümleri, İktisadi ve İdari Bilimler Fakültesi, Uygulamalı Bilimler Yüksekokulunun Spor Yönetimi hariç tüm bölümleri, Sağlık Bilimleri Yüksekokulunun Fizyoterapi ve Rehabilitasyon bölümü, Eğitim Fakültesi, Güzel Sanatlar Fakültesi için 25,900 TL, Psikoloji bölümü, Hukuk Fakültesi ve Mühendislik-Mimarlık Fakültesi 27,900 TL, Spor Yönetimi, Sağlık Bilimleri Yüksekokulunun Fizyoterapi ve Rehabilitasyon hariç tüm bölümleri için 21.900 TL, eğitim dili İngilizce olan Meslek Yüksekokulu programlarında 13.500 TL, diğer programlarda 12.900 TL, Sağlık Hizmetleri Meslek Yüksekokulu programlarında 13.900 TL, Meslek Yüksekokulu İş Sağlığı ve Güvenliği (Uzaktan Eğitim) 5.900 TL, Yerel Yönetimler (Uzaktan Eğitim) ve Çağrı Merkezi Hizmetleri (Uzaktan Eğitim) programlarında 3.500 TL'dir. Hazırlık sınıfının (isteğe bağlı olanlar dahil) bir yıllık eğitim ücreti öğrencinin kayıt yaptıracığı programın eğitim ücreti ile aynıdır. Bu ücretlere %8 KDV dahil değildir. Üniversitenin belirleyeceği banka ile kredi sözleşmesi yapmak ve kredili mevduat hesabı açtırmak koşuluyla ve 4 eşit taksitte ödenmesi durumunda, bu ücretin birinci taksiti kesin kayıt sırasında, diğer taksitler Kasım 2013, Ocak 2014 ve Mart 2014 tarihlerinde (ilgili ayın en geç 8. günü) tahsil edilir. Taksitli ödemelerde en az %25 peşinat alınır. Geri kalan taksitlere aylık %1 vade farkı uygulanır. Eğitim ücretleri takip eden yıllarda, günün ekonomik koşullarına uygun olarak Müttevelli Heyet tarafından yeniden belirlenip akademik yıl başlamadan ilan edilir. Uzaktan eğitim programlarına yerleşen öğrencilerin internet erişimli bir bilgisayar kullanmaları gerekir. Dönem sonu sınavları uzaktan eğitim programlarının bağlı olduğu Meslek Yüksekokulu'nun bulunduğu kampüste yapılır. Mühendislik-Mimarlık Fakültesi'nin Elektrik-Elektronik Mühendisliği, Mekatronik Mühendisliği, Otomotiv Mühendisliği, Gıda Mühendisliği Bölümleri, Uygulamalı Bilimler Yüksekokulu'nun Turizm ve Otelcilik, Gastronomi Bölümleri ile Sağlık Bilimleri Yüksekokulu'nun Beslenme ve Diyetetik, Çocuk Gelişimi, Fizyoterapi ve Rehabilitasyon, Hemşirelik Bölümlerinde İş Yaşamına Hazırlık Programı çerçevesinde CO-OP uygulaması vardır.
- Burslu programlara yerleştirilen öğrenciler, öğrenim süreleri boyunca (Hazırlık dahil) öğrenim ücretinden yerleştikleri kontenjanın burs oranında muafırlar. Bu burslar yasal eğitim-öğrenim süresince kesilmez. Okan Üniversitesi'nin % 100 burslu programlarını tercih ederek yerleştirilen öğrencilerden; dil puan türü dışındaki puan türlerinde, ilk 1000'den yerleşenlere akademik yıl süresince, 1.000 TL, aylık + yurt, dil puan türünde, ilk 100'den yerleşenlere akademik yıl süresince 1.000 TL aylık + yurt Müttevelli Heyet tarafından onur bursu olarak verilir. Bu burslar, öğrencinin yerleştiği programa devamı koşuluyla yasal eğitim-öğrenim süresince geçerlidir ve kesilmez. Spor alanında, Müttevelli Heyet Başkanlığı'nca belirlenen branşlarda Milli Sporcu olan (son iki yılda milli olduklarını ilgili federasyonlarca belgelenmesi koşuluyla) 3 öğrenciye %100, 4 öğrenciye %50 öğrenim bursu verilir. Bu burs, yasal eğitim-öğrenim süresince geçerlidir. Ayrıca öğrenim süresi içinde yapılan milli veya üniversitelerarası müsabakalarda Dünya ve Olimpiyat, Avrupa, Türkiye Şampiyonu olanlara, bir sonraki akademik yılın başından itibaren ödenmek üzere sırasıyla ve bir akademik yıl süresince 1.000, 750, 500 TL. aylık verilir. Hazırlık sınıfı hariç, kayıtlı oldukları programda ilk iki yarıyılı (60 AKTS) tamamlayan önlisans ve lisans öğrencilerine, genel not ortalaması 4 üzerinden 3.60 ve üzeri olanlara, öğrenim ücretinin %10 ila %40'ı oranında başarı bursu verilir. Uluslararası Bakalorya (IB) diploma programı uygulayan öğretim kurumlarından mezun olup da ÖSYS sonucuna göre Üniversitemize yerleşen adaylardan IB notu 33 - 39 olanlara %50, 40 ve üstü olanlara ise %100 oranında öğrenim ücretinden indirim yapılır. Bu indirimler yasal eğitim-öğrenim süresince geçerlidir. Üniversitenin programlarına yerleşen ve Müttevelli Heyet tarafından seçilen 3 engelli öğrenciden öğrenim ücreti alınmayacaktır. Üniversiteye ÖSYM tarafından yerleştirilerek kesin kayıt yaptıran eğitimciler ile bunların eş ve çocuklarına önlisans ve lisans öğrenim ücretlerinde %10 indirim sağlanır. Okan Üniversitesi' nin tüm programlarının burslu kontenjanları hariç diğer programlarına 1., 2. ve 3. tercihten yerleşenlere %25 indirim yapılır. Tam ücretli olarak bir programda okuyan öğrenci, yeniden sınava girip okuduğu bölümü ilk üç tercihte yazıp yerleştiği durumda tercih indiriminden faydalanamaz. Burslar karşılıksız olup, öğrenci sadece bir indirimden/ burs tan yararlanır.
- Bk. 271. Bu programa başvurabilmek için yükseköğretim kurumunun aradığı bütün koşullara ek olarak: vücut yapısı düzgün olmak; astım, bronşit, epilepsi, nefes darlığı, ileri derecede görme bozukluğu vb. biyolojik bozukluğu olmamak; bayılma, histeri, marazi çarpıntı, aşırı psikolojik duyarlılık, davranış bozuklukları, kapalı alan korkusu, karanlık korkusu vb. psikolojik ve sinirsel hastalıklardan herhangi birine yakalanmış olmamak, kayıt sırasında bu konularda herhangi bir engel bulunmadığını Üniversitenin Tıp Fakültelerinin birinden
- alınacak sağlık kurulu raporu ile belgelemek; dalışa engel yaratacak fizyolojik bir bozukluğunun olmadığını İstanbul Üniversitesi'nin Tıp Fakültesi Deniz ve Sualtı Hastalıkları Anabilim Dalından alınacak Profesyonel Sualtı Adamı Olabilir raporu ile belgelemek gerekir.
- Bk. 272. Öğretim dili Rusçadır.
- Bk. 273. Kayıt için tam teşekküllü resmi bir hastaneden, bu mesleği yapmayı engelleyecek fiziki ve ruhsal engeli olmadığını, erkek adayların 1.75 m'den, kız adayların 1.65 m'den kısa olmadığını (Kafkas Ü. Sarıkamış MYO için erkek adayların 1.67 m'den, kız adayların 1.63 m'den kısa olmadığını) belgeleyen heyet raporu alınması ve adayların sabıka kaydının olmaması gerekir.
- Bk. 274. Bu programa alınacak erkek öğrencilerin 1,65 m'den kız öğrencilerin ise 1,60 m'den kısa olmamaları, boy uzunluğunun cm olarak ifade edilen değerinin son iki rakamından en çok 5 fazla veya 15 noksan kilo ağırlığında olmak; kurtarma ve taşıma işlerinde iki kişilik bir ekip çalışırken sedyedeki bir hastayı ekip arkadaşı ile birlikte taşıyabilecek beden ve fizik yeterliliğine sahip olmaları gerekmektedir.
- Bk. 275. Öğrenciler öğrenimlerini Atatürk Üni. Tıp Fakültesinde sürdürmektedirler.
- Bk. 276. Öğrenciler eğitimlerini Çarşamba ilçesinde sürdürmektedirler.
- Bk. 277. Öğrenciler öğrenimlerini Bergama MYO Aliğa Kampusunda sürdürmektedirler.
- Bk. 280. ODTÜ'nün New Paltz Üniversitesi ile birlikte yürüteceği İngilizce Öğretmenliği Uluslararası Ortak Lisans Programı 4 yıl süreli olup, öğrenciler programın 1., 2. ve 4. akademik yıllarında ODTÜ'nün Ankara Kampusunda, 3. akademik yılında ve 2.yaz döneminde (2. ve 3. akademik yıl sonu) SUNY New Paltz'da eğitim görecektir. 2013-2014 eğitim öğretim yılında bu programlara girecek öğrenciler için öğrenim ücreti ODTÜ'de geçirilecek İngilizce hazırlık ve lisans programları için yıllık 8870 TL olup Güz ve Bahar dönemlerinde iki eşit taksitte ödenecektir. New Paltz Üniversitesinde geçirilecek dönemler için öğrenciler bu üniversitenin o yıl için belirlenen öğrenim ücretini ödeyeceklerdir. 2012-2013 eğitim öğretim yılında New Paltz Üniversitesi öğrenim ücreti, zorunlu sağlık sigortası dahil eğitim öğretim yılı başına (yaz dönemleri hariç) yaklaşık 17.700 ABD Dolarıdır. SUNY New Paltz'da geçirilecek her biri 5 haftalık iki yaz dönemi toplam eğitim ücreti halihazırda yaklaşık 8.000 ABD Doları olup öğrenci tarafından ayrıca ödenecektir. Öğrencinin New Paltz'da bulunacağı yaklaşık 12 aylık süre içinde yurt, yemek, kitap-kırtasiye ve kişisel ihtiyaçları için yapacağı harcamanın yaklaşık 15.000 ABD Doları tutacağı tahmin edilmektedir. Ayrıntılı bilgiler "www.suny.metu.edu.tr" internet adresinde sunulmaktadır.
- Bk. 281. İke Eğitim ve Sağlık Vakfı Kapadokya Meslek Yüksekokulunda eğitim ücretlidir ve eğitim ücreti bir yıl için; Uçak Teknolojisi ve Uygulamalı İngilizce ve Çevirmenlik programlarında 9.500 TL, Ağız ve Diş Sağlığı, Ameliyathane Hizmetleri, Diyaliz, Fizyoterapi, Tıbbi Görüntüleme Teknikleri programlarında 10.500 TL diğer programlar için 8.500 TL'dir. Ücretlere KDV dahildir. Hazırlık sınıfında eğitim, öğrencinin seviyesine ve başarı durumuna göre iki veya üç dönemde verilir. Hazırlık sınıfında iki dönem eğitim gören öğrenciler için eğitim ücreti KDV dâhil 8.500 TL'dir. Seviye ve başarı durumuna göre hazırlık sınıfında üç dönem eğitim görmesi gereken öğrencilerin eğitim ücretine KDV dâhil 1.000 TL ilave edilir. Bu ücretlere hazırlık eğitimi sonunda yapılacak "online" bitirme sınavı ve sertifika ücreti dahildir. İlk kayıta ücretin en az ¼'ü peşin olarak ödenir. Ücretin geri kalanı Kasım, Aralık, Ocak, Şubat, Mart, Nisan aylarında eşit taksitler halinde ödenecek olup, birinci taksit yüksekökolun banka hesabına yatırılır. Diğer taksitler kredi kartı aracılığıyla tahsil edilecektir. Ücretin tamamının peşin olarak ödenmesi durumunda indirim uygulanır: Uygulanacak indirim, yukarıda yer alan ödeme planına uygun banka tüketici kredisi faiz oranı ortalamaları baz alınarak piyasa koşullarına göre belirlenecektir. Kayıt esnasında yüksekökolun belirlediği banka veya bankalar aracılığıyla uzun vadeli ödeme imkânları da sunulmaktadır. Kayıt olan öğrencinin eğitime devam etmemesi durumunda yıllık eğitim ücreti eksiksiz olarak tahsil edilir. Doğum yeri veya ikameti Aksaray, Kayseri, Kırşehir, Nevşehir ve Niğde illeri olan öğrencilere Nevşehir'de eğitim veren programları tercih etmeleri durumunda %15 bölge bursu verilmektedir. Bölge bursu işlemlerinde ÖSYM'ye verilen ikamet bilgisi geçerli sayılacaktır. İlk sırada Kapadokya Meslek Yüksekokulunun Nevşehir'de eğitim veren bursuz programlarından birini tercih eden öğrencilere %15 tercih bursu verilmektedir. Yüksekökolun giriş bursları öğrenim ücretiyle sınırlı olup zorunlu İngilizce hazırlık sınıfında geçirilecek dönemi de (bir yıl) kapsar; ancak barınma, beslenme, ulaşım, kitap, donanım ve benzeri konuları kapsamaz. Öğrenci başarılı olduğu ve disiplin cezası almadığı sürece bursu devam eder. Söz konusu burslar karşılıksızdır. İndirim ve/veya bursların en yüksek oranda olanı geçerli sayılır. Eğitim ücretleri takip eden yıllarda günün ekonomik koşullarına uygun olarak mütevelli heyeti tarafından yeniden belirlenir ve akademik yıl başlamadan ilan edilir. Ayrıca yüksekökolun "Burs ve Sosyal Yardım Yönergesi" uyarınca kısmi çalışma bursu,

akademik başarı bursu, kardeş bursu, şehit ve gazi çocukları bursu gibi burslar da verilmektedir. Bursluluk koşulları söz konusu yönerge hükümlerince belirlenir. Ürgüp ve Mustafapaşa'da kız ve erkek öğrencilere barınma ve yemek imkânları sunan ve yüksekokul bünyesinde faaliyet gösteren öğrenci evleri mevcuttur. Öğrenci Evlerinde yeni kayıt yaptırılan öğrencilere öncelik tanınmaktadır. Sene başında kayıt yaptırmış olan öğrencinin öğrenci evlerinde konaklamaya devam etmemesi durumunda yıllık ücret eksiksiz olarak tahsil edilir.

- Bk. 282. Öğrenciler 2013-2014 eğitim-öğretim yılında öğrenimlerini Şanlıurfa il merkezinde sürdüreceklidir.
- Bk. 283. Öğrenciler öğrenimlerini Gazi Üniversitesinde sürdüreceklidir.
- Bk. 284. İzmir Ekonomi Üniversitesinin SUNY Fredonia Üniversitesi ile birlikte yürüteceği ortak lisans programları 4 yıl sürelidir. Öğrenciler iki kez birer akademik yıl süre ile öğrenimlerinin yarısını SUNY Fredonia'da, diğer yarısını Türkiye'deki ilgili üniversitelerinde tamamlayacaklardır. İzmir Ekonomi Üniversitesi UOLP öğrencileri, Türkiye'de buldukları dönemlerin ücretlerini İzmir Ekonomi Üniversitesi'ne Uluslararası Ortak Lisans Programları çerçevesinde ABD'de anlaşmalı üniversitede buldukları dönemlerin ücretlerini gittikleri üniversiteye ödeyeceklerdir. İzmir Ekonomi Üniversitesi için 2013-2014 eğitim öğretim yılı İngilizce Hazırlık Sınıfı ve lisans programları ücreti bir akademik yıl için KDV dahil 18.750TL'dir. Bu ücretin ilk taksiti kesin kayıt sırasında, ikinci taksiti ikinci yarıyı başında ders kayıtlarından önce Üniversite tarafından ilan edilen tarihlerde öğrenci tarafından ödenecektir. Yurt dışı üniversitenin ücreti günün koşullarına uygun olarak her akademik yıl için yeniden belirlenip üniversitenin web sitesinde yayınlanmaktadır. Bölümlerin SUNY-Fredonia Üniversitesi için yıllık ücreti yaklaşık 15.000 ABD Doları'dır. Bu ücret Fredonia Üniversitesinin öğrenim ücreti ve temel harçlarını, öğrencinin programda öngörülen dönemlerde ABD'de bulunduğu süredeki zorunlu sağlık sigortası ücretini kapsamaktadır. Fredonia Üniversitesi'nin 2013-2014 öğretim yılı ücreti henüz kesinleşmemiş olup, az miktarda artış gösterebilecektir. Öğrencinin Fredonia'da bulunacağı süre içinde, yurt, yemek, kitap, kırtasiye ve kişisel ihtiyaçları için yapacağı harcamanın akademik yıl başına yaklaşık 10.600 ABD Doları tutacağı tahmin edilmektedir.
- Bk. 285. Bir yıl süreli zorunlu Çince Hazırlık Programı uygulanır. Hazırlık sınıfı, öğretim süresi sütununda gösterilen yıllara dahil değildir. Çince yeterlik sınavını başarıyla tamamlayan öğrenciler birinci sınıfa alınırlar. Öğrencilere, "Yükseköğretim Kurumlarında Yabancı Dil Öğretimi ve Yabancı Dille Öğretim Yapılmasında Uyulacak Esaslara İlişkin Yönetmelik" hükümleri uygulanır.
- Bk. 286. Bu programa kayıt olan öğrenciler mesleğin gerektirdiği kıyafeti ve donanımı edinmek ve eğitim esnasında kullanmak zorundadır. Renk ve model standart tek tiptir. Temini öğrenciye aittir ve mecburidir.
- Bk. 287. Öğrenciler oluşabilecek kazalara karşı ferdi kaza sigortası yaptırmakla mükelleftir.
- Bk. 288. Eğitim, her bir yılı üç yarıyıldan iki yılda altı yarıyıl ve bu altı yarıyılın iki yarıyılının 75'er iş gününden iki yılda 150 iş günü olarak sahada uygulamalı eğitimden oluşur. Gaziantep Organize Sanayi Bölgesine (GOSB) kalifiye eleman yetiştirmek amacıyla 2013-2014 öğretim yılından itibaren bu bölümün ilk 10 sırada kalarak kayıt yaptıran 10 öğrenciye GOSB Müdürlüğüne 9 ay süreyle aylık 200 TL burs verilecektir.
- Bk. 289. Akdeniz Karpaz Üniversitesi Lefkoşa kentinde eğitim vermektedir. Akdeniz Karpaz Üniversitesi'nde (AKÜN) eğitim ücrete tabidir. 2013-2014 ders yılında kayıt yaptıran öğrencilere Müttevelli Heyeti kararıyla öğretim ücretlerine %50 indirim uygulanacaktır. Öğrenim bursu, önlisans programları için 2 yıl (hazırlık gerektiren bölümler için 3 yıl), lisans programları için 4 yıl (hazırlık gerektiren bölümler için 5 yıl) süre ile başarı şartı aranmaksızın kesintisiz devam eder. Hazırlık okulunda 1 yıl süre ile eğitim görüp başarısız olan öğrencilerin hazırlık okulunu bitirene kadar bursu kesilir. Üniversitenin belirttiği programlar arasında iç yatay geçiş yapan burslu öğrenciler, yatay geçiş yaptıkları programda burslarından aynı oranda yararlanırlar. Burslu programlara yerleşen öğrenciler, her ne sebeple olursa olsun, mezun olmadan Üniversiteden ayrılmaları veya başka bir üniversiteye yatay geçiş yapmaları halinde aldıkları toplam burs veya indirim miktarını geri ödemekle yükümlüdürler. Türk Silahlı Kuvvetleri, Kıbrıs Türk Barış Kuvvetleri, KKTC Güvenlik Kuvvetleri Komutanlığında halen görevli ve/veya emekli personel çocukları, TC Lefkoşa Büyükelçiliği mensupları ve çocukları, Polis çocukları, öğrenim gören kardeşler, evli olarak öğrenim gören eşler, görevli ve emekli öğretmen ve öğretim elemanı çocukları, sarı kart sahibi basın mensupları, şehit çocukları ve gazi çocukları da bu burstan aynı oranda yararlanacaktır. Müttevelli Heyeti kararı ile indirim uygulanmış eğitim ücretleri; İngilizce Hazırlık Programında 9,500 TL; İşletme Fakültesi, Turizm ve Otelcilik Fakültesi ve Tüm Meslek Yüksekokullarında 5500 TL dir. Tüm ödemelerden %5 KDV alınır. Öğretim ücreti iki eşit taksit halinde Güz ve Bahar dönemleri olarak ödenir. Öğretim ücretine ek olarak üniversiteye kayıt sırasında 200 Euro; Tam Burslu öğrencilerden ise 400 Euro kayıt ücreti alınır.

Ayrıca kayıt ücretinin yanında dönemsel olarak %100 burslular için 230 Euro, diğer öğrenciler ise 115 Euro sosyal etkinlik harcı ödenir. Kayıt harcı ile beraber Akademik ve Kültürel etkinlik harcı öğrencinin eğitimi süresince dönemsel olarak alınır. Bunlara ek olarak 100 Euro karşılığında yıllık sağlık sigortası ücreti vardır. Üniversitemiz akademik programlarına burslu yerleştirilen ve/veya indirim hakkından yararlanan öğrencilere sağlanan burslar hazırlık programı da dahil olmak üzere yalnızca eğitim ücretini kapsamaktadır. AKÜN'de önlisans ve lisans programlarında üstün başarı, "Akademik Başarı Bursu" ile ödüllendirilmektedir. En az iki dönemini tamamlayan ve genel not ortalaması (CGPA) 3.75'nin üzerinde olan öğrenciler, bu bursa başvurabilirler. Verilecek burs sayısı Rektörlük kontenjanına tabi olup dönemseldir. Burs, eğitim ücretlerinin %25'i oranındadır. Herhangi bir eğitim ücreti indiriminden faydalanan öğrenci ikinci bir eğitim ücreti indiriminden yararlanamaz. Meslek Yüksekokullarında ise eğitim dili Türkçedir. Akdeniz Karpaz Üniversitesinde herhangi bir programa kayıt yaptıracak olan öğrenciler isterlerse İngilizce Hazırlık programının 1 dönemini veya tamamını San Diego State Üniversitesinde (Amerika) alabileceklerdir. Bu durumda, San Diego State Üniversitesi'nin eğitim ücreti uygulanacaktır. Yurtta kalmak isteyen öğrenciler için modern kız ve erkek yurtları mevcuttur. Yurtlar apartman tipindedir. Yurt ücretine elektrik ve su ücreti dahil değildir. Yurt ücretleri tek çift ve üç kişilik oda seçeneklerine göre farklılık göstermektedir. Yeni kayıt yaptıran öğrencilere öncelik sağlanmaktadır. Yurt rezervasyonları bir akademik yılı (2 dönem) kapsamaktadır. Yurt ücretleri ve ödeme koşulları ile ilgili bilgileri üniversitenin www.akun.edu.tr web adresinden ulaşılabilir.

- Bk. 290. Öğrenciler öğrenimlerini Piraziz ilçesinde sürdüreceklidir.
- Bk. 291. Bu programa kayıt olan öğrencilerden her eğitim-öğretim yılında, ders uygulamalarında kullanılmak üzere sarf malzeme ve araç-gereç gideri alınır.
- Bk. 292. Bu programa kayıt olan öğrenciler Hazırlık Sınıfı eğitimlerini Aydın'da sürdüreceklidir.
- Bk. 293. Kayıt olan öğrencilerin İngilizce Hazırlık Sınıfı eğitimleri Tekirdağ Değirmenaltı Yerleşkesinde gerçekleştirilecektir.
- Bk. 295. Bu programa başvurabilmek için sağlık durumunun denizcilğe elverişli olduğunu, Hudut ve Sahiller Sağlık Genel Müdürlüğü'nden "Gemiadamı Sağlık Yoklama Belgesi" ibaresi taşıyan sağlık raporu ile kesin kayıta belgelemek gerekmektedir.
- Bk. 296. Bu programda dersler internete dayalı uzaktan eğitim sistemiyle yürütülecektir. Programa alınan öğrencilerin internet bağlantısı olan bir kişisel bilgisayarı kullanma olanağına ve temel bilgisayar kullanım becerilerine sahip olmaları gerekmektedir. Bu programın güz ve bahar yarıyılına ait derslerin dönem sonu sınavları Üniversite kampüsünde yapılacaktır. (Ayrıntılı bilgi www.adamyo.sakarya.edu.tr internet adresinden edinilebilir.)
- Bk. 297. Kayıt için öğrencilerin, Üniversitelerin Tıp Fakültelerinin Deniz ve Sualtı Hekimliği Hiperbarik Tıp Anabilim Dalı'ndan toplu ve tüpsüz dalış yeterlilik raporları almaları gerekmektedir. Öğrencilerimiz kendi kişisel dalış malzemelerini (Maske, palet, şnorkel, hava tüpü, dalış elbisesi, yüzerlik ceketi-BC, regülatör, patik, ağırlık kemeri) eğitim-öğretimin birinci ayında kendileri tamamlamakla yükümlüdür. Öğrenciler dalış merkezlerine yapacakları gezilerdeki konaklama ve tekne masraflarına katkıda bulunurlar. Öğrenciler belirli kara ve su hareketlerini; "şınav, mekik, palet vurma, yerde makas, barfiks, serbest yüzme (maksimum 12 dakikada 300 metre), ellerini kullanmadan su üzerinde kalabilme, 3-5 metreye apiko dalıp maske çıkarma" zorlanmadan yapabilmelidirler.
- Bk. 298. İktisadi ve İdari Bilimler Fakültesi Eşit Ağırlıklı Programlar: İktisat, İşletme ile Siyaset Bilimi ve Kamu Yönetimi Programlarını kapsamaktadır. Öğrencilerden, yerleştirildikleri programa kayıt yaptıran ilgi duydukları lisans diploma programını belirtmeleri istenecektir. Esas öğrenim görmek istenen lisans diploma programı ise birinci sınıfın sonunda öğrencilerin istekleri doğrultusunda "Yükseköğretim Kurumlarında Önlisans ve Lisans Düzeyindeki Programlar Arasında Geçiş, Çift Anadal, Yan Dal ile Kurumlar Arası Kredi Transferi Yapılması Esaslarına İlişkin Yönetmelik" çerçevesinde kesinleştirilecektir.
- Bk. 299. Öğretim dili Arapça'dır.
- Bk. 304. Bu programa kayıt olan öğrencilerin önlisans eğitim-öğretimleri Midyat EML'de gerçekleştirilecektir.
- Bk. 308. Bu programa kayıt olan öğrencilerin önlisans eğitim-öğretimleri Fatsa Anadolu Kız Meslek ve Kız ML'de gerçekleştirilecektir.
- Bk. 309. Bu programa kayıt olan öğrencilerin önlisans eğitim-öğretimleri Adana Seyhan Atatürk AKML'de gerçekleştirilecektir.
- Bk. 310. Bu programa kayıt olan öğrencilerin önlisans eğitim-öğretimleri Adana Kiremithane EML'de gerçekleştirilecektir.
- Bk. 311. Bu programa kayıt olan öğrencilerin önlisans eğitim-öğretimleri Hatay Antakya KML'de gerçekleştirilecektir.
- Bk. 313. Bu programa kayıt olan öğrencilerin önlisans eğitim-öğretimleri Çorum Anadolu Turizm ve Otelcilik ML'de gerçekleştirilecektir.

- Bk. 314. Bu programa kayıt olan öğrencilerin önlisans eğitim-öğretimleri Afyon Merkez A.Çetinkaya ML'de gerçekleştirilecektir.
- Bk. 316. Bu programa kayıt olan öğrencilerin önlisans eğitim-öğretimleri Afyon Merkez EML'de gerçekleştirilecektir.
- Bk. 317. Bu programa kayıt olan öğrencilerin önlisans eğitim-öğretimleri Ağrı Merkez EML'de gerçekleştirilecektir.
- Bk. 324. Bu programa kayıt olan öğrencilerin önlisans eğitim-öğretimleri ODTÜ Ankara Kampüsünde gerçekleştirilecektir.
- Bk. 328. Öğrencilerin önlisans öğretimleri Bismil ATL., Mesleki ve Teknik Eğitim Merkezi, Mesleki Eğitim Merkezi ve Mesleki ve Teknik Eğitim Bölgesinde gerçekleştirilecektir.
- Bk. 329. Bu programa kayıt olan öğrencilerin önlisans öğretimleri Diyarbakır Anadolu Teknik L., Teknik L ve EML'de veya Diyarbakır Meslek Yüksekokulunda gerçekleştirilecektir.
- Bk. 330. Bu programa kayıt olan öğrencilerin önlisans öğretimleri Diyarbakır Türk Telekom ATL'de veya Diyarbakır Meslek Yüksekokulunda gerçekleştirilecektir.
- Bk. 331. Bu programa kayıt olan öğrencilerin önlisans öğretimleri Diyarbakır Burhanettin Yıldız ATL., TL ve EML'de veya Diyarbakır Meslek Yüksekokulunda gerçekleştirilecektir.
- Bk. 332. Bu programa kayıt olan öğrencilerin önlisans öğretimleri Diyarbakır Muazzez Sümer AKM. ve KML'de veya Diyarbakır Meslek Yüksekokulunda gerçekleştirilecektir.
- Bk. 333. Öğrenciler önlisans öğretimlerini Ergani Mesleki ve Teknik Eğitim Merkezi'nde sürdüreceklidir.
- Bk. 344. Bu programa kayıt olan öğrencilerin önlisans eğitim-öğretimleri Antalya Merkez EML'de gerçekleştirilecektir.
- Bk. 345. Bu programa kayıt olan öğrencilerin önlisans eğitim-öğretimleri Antalya Merkez Ticaret Meslek Lisesinde gerçekleştirilecektir.
- Bk. 346. Bu programa kayıt olan öğrencilerin önlisans eğitim-öğretimleri Antalya N.B.Saatçioğlu Ana. Dış Ticaret ML'de gerçekleştirilecektir.
- Bk. 347. Bu programa kayıt olan öğrencilerin önlisans eğitim-öğretimleri Ardahan Merkez EML'de gerçekleştirilecektir.
- Bk. 351. Bu programa kayıt olan öğrencilerin önlisans eğitim-öğretimleri Aydın Merkez EML'de gerçekleştirilecektir.
- Bk. 352. Bu programa kayıt olan öğrencilerin önlisans eğitim-öğretimleri Kayseri Atatürk AKML'de gerçekleştirilecektir.
- Bk. 354. Bu programa kayıt olan öğrencilerin önlisans eğitim-öğretimleri Balıkesir Merkez EML'de gerçekleştirilecektir.
- Bk. 357. Bu programa kayıt olan öğrencilerin önlisans eğitim-öğretimleri Balıkesir Merkez TL'de gerçekleştirilecektir.
- Bk. 361. Bu programa kayıt olan öğrencilerin önlisans eğitim-öğretimleri Batman Kız Meslek ve Anadolu Meslek Lisesinde gerçekleştirilecektir.
- Bk. 362. Bu programa kayıt olan öğrencilerin önlisans eğitim-öğretimleri Batman TL'de gerçekleştirilecektir.
- Bk. 363. Bu programa kayıt olan öğrencilerin önlisans eğitim-öğretimleri Bayburt Merkez EML'de gerçekleştirilecektir.
- Bk. 364. Bu programa kayıt olan öğrencilerin önlisans eğitim-öğretimleri Bilecik Merkez EML'de gerçekleştirilecektir.
- Bk. 365. Bu programa kayıt olan öğrencilerin önlisans eğitim-öğretimleri Afyon Ali Çetinkaya KML'de gerçekleştirilecektir.
- Bk. 371. Bu programa kayıt olan öğrencilerin önlisans eğitim-öğretimleri Bolu İzzet Baysal EML'de gerçekleştirilecektir.
- Bk. 372. Bu programa kayıt olan öğrencilerin önlisans eğitim-öğretimleri Bolu Merkez Zübeyde Hanım AML'de gerçekleştirilecektir.
- Bk. 374. Bu programa kayıt olan öğrencilerin önlisans eğitim-öğretimleri Burdur Merkez ML'de gerçekleştirilecektir.
- Bk. 377. Bu programa kayıt olan öğrencilerin önlisans eğitim-öğretimleri Bursa Karacabey EML'de gerçekleştirilecektir.
- Bk. 378. Bu programa kayıt olan öğrencilerin önlisans eğitim-öğretimleri Bursa Yenişehir EML'de gerçekleştirilecektir.
- Bk. 384. Bu programa kayıt olan öğrencilerin önlisans eğitim-öğretimleri Bursa Mustafakemalpaşa EML'de gerçekleştirilecektir.
- Bk. 390. Bu programa kayıt olan öğrencilerin önlisans eğitim-öğretimleri Bursa Mustafakemalpaşa ML'de gerçekleştirilecektir.
- Bk. 395. Bu programa kayıt olan öğrencilerin önlisans eğitim-öğretimleri Çanakkale Merkez EML'de gerçekleştirilecektir.
- Bk. 398. Bu programa kayıt olan öğrencilerin önlisans eğitim-öğretimleri Çorum Merkez EML'de gerçekleştirilecektir.
- Bk. 399. Bu programa kayıt olan öğrencilerin önlisans eğitim-öğretimleri Çorum Merkez AML'de gerçekleştirilecektir.
- Bk. 417. Bu programa kayıt olan öğrencilerin önlisans eğitim-öğretimleri Elazığ Öğretmen Sıdika Avar AML'de gerçekleştirilecektir.
- Bk. 418. Bu programa kayıt olan öğrencilerin önlisans eğitim-öğretimleri Elazığ Merkez EML'de gerçekleştirilecektir.
- Bk. 419. Bu programa kayıt olan öğrencilerin önlisans eğitim-öğretimleri Erzincan Fatih EML'de gerçekleştirilecektir.
- Bk. 423. Bu programa kayıt olan öğrencilerin önlisans eğitim-öğretimleri Erzurum Atatürk EML'de gerçekleştirilecektir.
- Bk. 424. Bu programa kayıt olan öğrencilerin önlisans eğitim-öğretimleri Erzurum Merkez AML'de gerçekleştirilecektir. Geleneksel El Sanatları (İÖ) programında nakış ağırlıklı öğretim yapılmaktadır.
- Bk. 432. Bu programa kayıt olan öğrencilerin önlisans eğitim-öğretimleri Kastamonu AKML'de gerçekleştirilecektir.
- Bk. 438. Bu programa kayıt olan öğrencilerin önlisans eğitim-öğretimleri Giresun Merkez EML'de gerçekleştirilecektir.
- Bk. 440. Bu programa kayıt olan öğrencilerin önlisans eğitim-öğretimleri Giresun Merkez AML'de gerçekleştirilecektir.
- Bk. 447. Bu programa kayıt olan öğrencilerin önlisans eğitim-öğretimleri Iğdır Merkez EML'de gerçekleştirilecektir.
- Bk. 449. Bu programa kayıt olan öğrencilerin önlisans eğitim-öğretimleri İçel Merkez EML'de gerçekleştirilecektir.
- Bk. 466. Bu programa kayıt olan öğrencilerin önlisans eğitim-öğretimleri Van Merkez AML'de gerçekleştirilecektir.
- Bk. 470. Bu programa kayıt olan öğrencilerin önlisans eğitim-öğretimleri Balıkesir Merkez AKML'de gerçekleştirilecektir.
- Bk. 473. Bu programa kayıt olan öğrencilerin önlisans eğitim-öğretimleri İstanbul Ziya Kalkavan Anadolu Denizcilik Teknik Lisesi işbirliği ile yürütülmektedir.
- Bk. 496. Bu programa kayıt olan öğrencilerin önlisans eğitim-öğretimleri Çanakkale Merkez Nedime Hanım AKML'de gerçekleştirilecektir.
- Bk. 501. Bu programa kayıt olan öğrencilerin önlisans eğitim-öğretimleri Mersin Merkez AML'de gerçekleştirilecektir.
- Bk. 512. Bu programa kayıt olan öğrencilerin önlisans eğitim-öğretimleri İzmir Tire TML'de gerçekleştirilecektir.
- Bk. 521. Bu programa kayıt olan öğrencilerin önlisans eğitim-öğretimleri Kars Gazi A.Muhtar Paşa EML'de gerçekleştirilecektir.
- Bk. 522. Bu programa kayıt olan öğrencilerin önlisans eğitim-öğretimleri Kars Atatürk AKML'de gerçekleştirilecektir.
- Bk. 527. Bu programa kayıt olan öğrencilerin önlisans eğitim-öğretimleri Kayseri Merkez EML'de gerçekleştirilecektir.
- Bk. 529. Bu programa kayıt olan öğrencilerin önlisans eğitim-öğretimleri Kayseri Hürriyet EML'de gerçekleştirilecektir.
- Bk. 530. Bu programa kayıt olan öğrencilerin önlisans eğitim-öğretimleri Kayseri Atatürk TML'de gerçekleştirilecektir.
- Bk. 532. Bu programa kayıt olan öğrencilerin önlisans eğitim-öğretimleri Kırıkkale Merkez AML'de gerçekleştirilecektir.
- Bk. 533. Bu programa kayıt olan öğrencilerin önlisans eğitim-öğretimleri Kırıkkale Merkez EML'de gerçekleştirilecektir.
- Bk. 562. Bu programa kayıt olan öğrencilerin önlisans eğitim-öğretimleri Malatya Ş.Kemal Özalper EML'de gerçekleştirilecektir.
- Bk. 563. Bu programa kayıt olan öğrencilerin önlisans eğitim-öğretimleri Malatya H.H.Kölük ATML'de gerçekleştirilecektir.
- Bk. 566. Bu programa kayıt olan öğrencilerin uygulamalı derslerdeki eğitim-öğretimleri Manisa Akhisar EML'de gerçekleştirilecektir.
- Bk. 567. Bu programa kayıt olan öğrencilerin önlisans eğitim-öğretimleri Manisa Turgutlu EML'de gerçekleştirilecektir.
- Bk. 575. Bu programa kayıt olan öğrencilerin önlisans eğitim-öğretimleri Muğla Merkez EML'de gerçekleştirilecektir.
- Bk. 591. Bu programa kayıt olan öğrencilerin önlisans eğitim-öğretimleri Osmaniye Merkez EML'de gerçekleştirilecektir.
- Bk. 592. Bu programa kayıt olan öğrencilerin önlisans eğitim-öğretimleri Osmaniye Rahime Hatun AML'de gerçekleştirilecektir.
- Bk. 605. Bu programa kayıt olan öğrencilerin önlisans eğitim-öğretimleri Samsun Bafra TML'de gerçekleştirilecektir.
- Bk. 608. Bu programa kayıt olan öğrencilerin önlisans eğitim-öğretimleri Siirt Merkez EML'de gerçekleştirilecektir.
- Bk. 609. Bu programa kayıt olan öğrencilerin önlisans eğitim-öğretimleri Siirt TML'de gerçekleştirilecektir.
- Bk. 618. Bu programa kayıt olan öğrencilerin önlisans eğitim-öğretimleri Tekirdağ Merkez EML'de gerçekleştirilecektir.
- Bk. 628. Bu programa kayıt olan öğrencilerin önlisans eğitim-öğretimleri Tunceli Halide Edip KML'de gerçekleştirilecektir.
- Bk. 629. Bu programa kayıt olan öğrencilerin önlisans eğitim-öğretimleri Tunceli Namık Kemal Teknik ve Endüstri ML'de gerçekleştirilecektir.
- Bk. 630. Bu programa kayıt olan öğrencilerin önlisans eğitim-öğretimleri Tunceli TML'de gerçekleştirilecektir.
- Bk. 631. Bu programa kayıt olan öğrencilerin önlisans eğitim-öğretimleri Uşak Merkez EML'de gerçekleştirilecektir.
- Bk. 644. Bu programa kayıt olan öğrencilerin önlisans eğitim-öğretimleri

Zonguldak Ereğli Hatice Erdem Anadolu Denizcilik ML'de gerçekleştirilecektir.

Bk. 646. Bu programa kayıt olan öğrencilerin önlisans eğitim-öğretimleri Erzurum Kazım Karabekir EML'de gerçekleştirilecektir.

Bk. 700. Öğrenciler öğrenimlerini Uzundere İlçesinde sürdüreceklidir.

Bk. 701. Öğrenciler öğrenimlerini hazırlıklar tamamlanıncaya kadar zorunlu İngilizce hazırlık sınıfı dahil Bülent Ecevit Üniversitesi Tıp Fakültesinde sürdüreceklidir.

Bk. 702. Plato Meslek Yüksekokulu bir Vakıf Yükseköğretim Kurumu olup öğretim ücrete tabidir. Öğretim ücreti Türkçe öğretim yapılan programlarında ve bu programların ikinci öğretimlerinde 9.850 TL, İngilizce eğitim yapılan programlarda ve İngilizce hazırlık sınıfında 10.600 TL'dir. Bu ücretlere %8 KDV dâhil değildir. Yıllık öğretim ücreti; Meslek Yüksekokulu tarafından tahsilât için ilan edilen banka ile, bankanın prosedürlerine uygun kredili sözleşme düzenlenmesi koşulu ile vade farksız en fazla 10 taksitle ödenebilir. Banka koşullarına uygun olarak, bankanın ilan edeceği faiz oranları ile eğitim kredisi kullanılarak daha uzun vadeli ödeme de mümkündür. Kesin kayıt sırasında öğretim ücretinin tamamının peşin olarak ödemesi halinde %6 indirim uygulanır.

Edexcel onaylı programlarda, bu programlara kayıt yaptırmak isteyen öğrenciler, Edexcel'e ödenecek olan ve tüm öğretim için yaklaşık 250 İngiliz Sterlini tutarındaki kayıt ücretini, öğrencinin ücretli veya burslu olmasına bakılmaksızın kendileri öderler. Öğrencilerin, Plato Meslek Yüksekokulu Burs Yönergesi kapsamında; Tercih Bursu ve Destek Burslarından da yararlanma olanakları vardır. (Ayrıntılı bilgi için <http://www.plato.edu.tr>).

Bk. 703. Bu program Anadolu Üniversitesi, İktisadi ve İdari Bilimler Fakültesi ile SUNY Empire State College tarafından ortaklaşa yürütülen 4 yıllık bir lisans programıdır. Bu programın tamamı, ABD'de isteğe bağlı yaz okulu dışında, Türkiye'de Anadolu Üniversitesi İktisadi ve İdari Bilimler Fakültesi'nde yürütülecektir. Program kapsamında yer alan dersler yüzüze olarak Anadolu Üniversitesi ve SUNY, Empire State College öğretim üyeleri tarafından yürütülecektir. Derslerin bir kısmı e-öğrenme yöntemi ile desteklenecek olup, öğrencilerin bilgisayar ve internet kullanma becerilerini geliştirme amacıyla yöneliktir. Öğrenim ücretleri 2013-2014 öğretim yılı için belirlenmiş olup, önümüzdeki yıllarda öğrenim ücretlerinde meydana gelebilecek artışlar her öğretim yılı başından önce öğrencilere ayrıca duyurulacak ve giriş yılına bakılmaksızın tüm öğrenciler o yıl için ilan edilecek yeni öğrenim ücretlerine tabi olacaktırlar. Öğrenim ücreti Anadolu Üniversitesi İngilizce Hazırlık programı için yıl başına 4.000 TL'dir. SUNY Empire State College 2013-2014 öğretim yılı için belirlenmiş olan ücretlerine göre öğrencilerin ödemesi gereken öğrenim ücretleri birinci yıl için 3.000 TL ve 2.500 ABD Doları, ikinci yıl için 3.000 TL ve 2500 ABD Doları, üçüncü yıl için 1.000 TL ve 3.725 ABD Doları ve dördüncü yıl için 1.000 TL ve 3.725 ABD Doları'dır. İsteğe bağlı olarak, en fazla iki ders almak üzere ABD'de devam edilecek yaz okulu öğrenim ücreti 3.150 ABD Doları'dır. Ayrıca kitaplar, konaklama, ulaşım ve benzeri harcamaların 1.500 ABD Doları tutacağı tahmin edilmektedir.

Bk. 704. Bu program Anadolu Üniversitesi, İktisadi ve İdari Bilimler Fakültesi ile Leeds Metropolitan Üniversitesi, İşletme Fakültesi tarafından ortaklaşa yürütülen dört yıllık bir lisans programıdır. Bu program kapsamında öğrenciler lisans öğreniminin ilk üç yılını Anadolu Üniversitesinde, son yılını İngiltere'de Leeds Metropolitan Üniversitesi'nde tamamlayacaktır. Öğrenim ücretleri 2013-2014 eğitim-öğretim yılı için belirlenmiş olup, önümüzdeki yıllarda öğrenim ücretlerinde meydana gelebilecek artışlar her eğitim-öğretim yılı başından önce öğrencilere ayrıca duyurulacak ve giriş yılına bakılmaksızın tüm öğrenciler o yıl için ilan edilecek yeni öğrenim ücretlerine tabi olacaktırlar. Anadolu Üniversitesi Hazırlık ve Lisans programları için yıl başına 4.000 TL; Leeds Metropolitan Üniversitesi için 6.000 Pound olup, bu ücret Leeds Metropolitan Üniversitesinin öğrenim ücreti ile temel harçlarını kapsamaktadır. Öğrencilerin İngiltere'de geçireceği süre içinde yurt, yemek, kitap-kırtasiye ve kişisel ihtiyaçları için yapacağı harcamanın aylık yaklaşık 650 Pound tutacağı tahmin edilmektedir.

Bk. 705. Sakarya Üniversitesi ile İngiltere Leeds Metropolitan Üniversitesi arasında yürütülecek olan Uluslararası Ortak Lisans Programı (UOLP) 4 yıl süreli olup, öğrenciler ilk 3 yılını Sakarya Üniversitesi'nde son yılı ise Leeds Metropolitan Üniversitesi'nde geçireceklidir. Yeterli düzeyde İngilizce bilmeyen öğrenciler Sakarya Üniversitesinde İngilizce Hazırlık Okulunda yoğun İngilizce eğitimi alacaklardır. Hazırlık Okulunun süresi en fazla iki yıldır. Programa kabul edilen öğrenciler İngiltere vizesi almak için gerekli koşulları yerine getirmelidir. Sakarya Üniversitesi için 2013-2014 eğitim-öğretim yılında bu programlara girecek öğrencilerin yıllık öğrenim ücreti, Sakarya Üniversitesi'ndeki İngilizce hazırlık okulu için 1500 TL, Sakarya Üniversitesi lisans programı için İşletme 2. öğretim ücretinin iki katı ve İngiltere'deki eğitimleri için yaklaşık 7.500 Pound'dur. Bu ücret, Leeds Metropolitan Üniversitesi'nin öğrenim

ücreti ve temel harçlarını öğrencinin programda öngörülen dönemlerde İngiltere'de bulunduğu süredeki zorunlu sağlık sigortası ücretini kapsamaktadır. Sakarya Üniversitesi UOLP öğrencileri Türkiye'de buldukları dönemlerin ücretlerini Sakarya Üniversitesi'ne, İngiltere'de buldukları dönemlerin ücretlerini Leeds Metropolitan Üniversitesi'ne ödeyeceklerdir. Öğrenim ücretleri 2013-2014 eğitim öğretim yılı için belirlenmiş olup, önümüzdeki yıllarda öğrenim ücretlerinde meydana gelebilecek artışlar her eğitim-öğretim yılı başından önce öğrencilere ayrıca duyurulacak ve giriş yılına bakılmaksızın tüm öğrenciler o yıl için ilan edilecek yeni öğrenim ücretlerine tabi olacaktırlar. Öğrencinin İngiltere'de bulunacağı süre içinde yurt, yemek, kitap-kırtasiye ve kişisel ihtiyaçları için yapacağı harcamalar kendisine aittir. Üniversitelerin Uluslararası Ortak Lisans Programlarına ilişkin ayrıntılı bilgiye www.yok.gov.tr/universiteler/uni_web.htm internet adresinden ulaşabileceklerdir.

Bk. 706. Öğrenciler öğrenimlerini Kadışehir ilçesinde sürdüreceklidir.

Bk. 707. Çift diplomaya yönelik Uluslararası Ortak Önlisans Programı, Türkiye'deki bir üniversite ile Yurtdışında bir yüksek öğretim kurumu tarafından ortak olarak yürütülen önlisans programıdır. Bu programı başarıyla tamamlayan bir öğrenci, her iki kurumdan verilecek iki ayrı diploma almaya hak kazanır. Öğrenciler çift diplomaya yönelik uluslararası ortak önlisans programının akademik gereklerini yerine getirmeden diplomalardan herhangi birini almaya hak kazanamazlar. Öğrenciler uluslararası ortak önlisans programlarına ÖSYM tarafından merkezi olarak yerleştirilirler. Çift diploma programlarında dersler İngilizce olarak verilecektir. Öğrencilerin öğrenime başlayabilmeleri için yeterli düzeyde İngilizce bilmeleri gerekmektedir. Bu programlara yerleştirilen ancak İngilizce dil seviyesini tespit eden ilgili üniversitelerin belirlediği uluslararası yabancı dil sınavlarının birinden veya üniversitece yapılan yabancı dil yeterlik sınavından yine üniversitece belirlenen düzeyde başarılı olamayanlar, ilgili Türk Üniversitesinin İngilizce Hazırlık Okulunda yoğun İngilizce eğitimi alacaklardır. İlgili ülkede eğitime gidebilmek için, öğrencilerin uluslararası yabancı dil sınavlarının birinden ilgili üniversite tarafından belirlenen taban puanları almalı gerekmektedir (Tercihlerinizi yapmadan önce ayrıntılı bilgi için ilgili üniversiteye başvurunuz.). Öğrencilere İngilizce koşulunu sağlamaları için en fazla iki yıl verilir. Öğrenciler iki yıl içinde üniversitece belirlenen dil koşulunu sağlayamazsa ÖSYS puanına ve tercihlerine göre ÖSYM tarafından Türkiye'de öğretim dili Türkçe olan ve varsa aynı adı taşıyan, yoksa eşdeğer bir yükseköğretim programına yerleştirilebilirler. Uluslararası ortak önlisans programına kabul edilen öğrenciler, ilgili ülkede öğrenim görmek için gerekli vizeyi almakla yükümlüdür ve öğrenciler ilgili ülke vizesi alabilmek için gerekli koşulları yerine getirmelidirler. Türk ve yurt dışı üniversite program koordinatörleri vize başvurularında öğrencilere yardımcı olacaklardır. Öğrenim ücretleri 2013-2014 eğitim-öğretim yılı için belirlenmiş olup, önümüzdeki yıllarda öğrenim ücretlerinde meydana gelebilecek artışlar her eğitim-öğretim yılı başından önce öğrencilere ayrıca duyurulacak ve giriş yılına bakılmaksızın tüm öğrenciler o yıl için ilan edilecek yeni öğrenim ücretlerine tabi olacaktırlar. Uluslararası ortak önlisans programlarında ilgili Türk devlet üniversiteleri için belirlenen yıllık öğrenim ücretleri Türkiye'deki hazırlık ve önlisans eğitimi kapsamaktadır. Her yıl Türk devlet üniversiteleri için ilan edilecek öğrenim ücreti, Bakanlar Kurulu kararı ile belirlenen ikinci öğretim ücretleri temel alınarak Yükseköğretim Kurulu tarafından saptanacaktır. Uluslararası ortak önlisans programı çerçevesinde ilgili ülkede geçirecek dönemlerin öğrenciler gittikleri üniversitenin o yıl için belirlenen öğrenim ücretini ödeyeceklerdir. Adaylar tercihlerini yapmadan önce ayrıntılı bilgiyi (burs, ücret, yabancı dil vb.) ilgili üniversiteden edinmelidir. Yurt içindeki bir yükseköğretim kurumundaki uluslararası ortak programdan akademik başarısızlık nedeniyle ilişkisi kesilenlerin yurt dışındaki yükseköğretim kurumu ile de ilişkisi kesilecektir. Yurt dışındaki bir yükseköğretim kurumundaki uluslararası programdan akademik başarısızlık nedeniyle ilişkisi kesilen öğrenciler yurt içinde yükseköğretimdeki başarı notu esas alınarak "Yükseköğretim Kurumlarında Önlisans ve Lisans Düzeyindeki Programlar Arasında Geçiş, Çift Anadal, Yan Dal ile Kurumlararası Kredi Transferi Yapılması Esaslarına İlişkin Yönetmelik" hükümlerine göre Türkiye'deki başka bir yükseköğretim kurumundaki eşdeğer bir programa yatay geçiş yapabileceklerdir. Akademik başarısızlık dışındaki bir nedenle uluslararası ortak programın bağlı olduğu yükseköğretim kurumlarının birisinden ilişkisi kesilenlerin diğer yükseköğretim kurumundan da ilişkisi kesilecektir. Öğrencinin öğrenim görmekte olduğu bir uluslararası ortak programdan aynı üniversite veya başka bir üniversite bünyesinde aynı alanda yürütülen diğer uluslararası ortak programa Yükseköğretim Kurulu tarafından çıkarılmış Yükseköğretim Kurumlarında Önlisans ve Lisans Düzeyindeki Programlar Arasında Geçiş, Çift Anadal, Yan Dal ile Kurumlararası Kredi Transferi Yapılması Esaslarına İlişkin Yönetmeliğe uygun olarak yatay geçiş yapılabilir. Bir uluslararası ortak programdan yurt içindeki diğer eğitim programlarına veya

yurt içindeki bir programdan uluslararası ortak bir programa yatay geçiş ise Yükseköğretim Kurulu tarafından çıkarılmış yukarıda belirtilen yönetmeliğe uygun olarak yatay geçiş yapılabilir.

- Bk. 708. Bu programdaki öğretim dili en az %30 Arapça'dır.
- Bk. 709. İstanbul Medipol Üniversitesinde öğretim ücretine tabidir. 2013-2014 akademik yılında öğretim ücreti yıllık; Tıp Fakültesi için 41.000 TL, Diş Hekimliği Fakültesi için 37.000 TL, Eczacılık Fakültesi için 32.000 TL, Hukuk Fakültesi için 27.000 TL, Sağlık Bilimleri Fakültesinin Hemşirelik Bölümü için 14.000 TL, Beslenme ve Diyetetik Bölümü için 17.000 TL, Sağlık Yönetimi Bölümü için 11.500 TL, Fizyoterapi ve Rehabilitasyon Bölümü için 19.000 TL, Sağlık Hizmetleri Meslek Yüksek Okulu bölümlerinde 11.500 TL, Adalet MYO 15.500 TL ve bütün lisans programlarında Hazırlık Programı için 25.600 TL'dir. İsteğe bağlı hazırlık sınıfı okuyacak öğrenciler hazırlık programına %25 burslu olarak kabul edilirler. Bu ücretlere KDV ilave edilecektir. Bankayla eğitim ve öğretim kredi anlaşması yapılarak, eğitim ve öğretim ücreti banka aracılığıyla tahsil edilecektir. Öğretim ücretinin tamamının kayıt sırasında peşin veya kredi kartı ile tek seferde ödenmesi durumunda %5 indirim uygulanacaktır. %50 veya %25 Burslu olarak eğitim görecek olan şehit ve gazi çocuklarına ayrıca %10 eğitim indirimi yapılır. Ücretin iki taksitte ödenmesi talebi halinde yarısı kayıt anında, yarısı bahar dönemi başında olmak üzere vadelenirilir. Eğitim Öğretim Ücreti üniversite tarafından tahsilat için ilan edilen banka ve bankanın prosedürlerine uygun Kredi Mevduat Hesabı (KMH) sözleşmesi düzenlenmesi koşulu ile ilk taksiti kayıt sırasında, kalan dokuz(9) taksiti ise Ekim 2013 - Haziran 2014 ayları arasında her ayın en geç üçüncü gününe kadar ödenir. Limiti ve son kullanim tarihi bir yıllık eğitim ücretini ödemeye yeterli ve üniversitenin anlaşmalı olduğu bankaların taksitlendirme özelliğini taşıyan Banka Kredi Kartları ya da on (10) taksitte ödeme yapmak mümkündür. Her yıl için öğrenim ücreti Mütevelli Heyeti tarafından yeniden belirlenip, akademik yıl başlamadan ilan edilir. Öğretim ücretindeki olası yıllık artışlar, bir önceki yıla göre tüketici fiyatlarındaki artış (TÜFE) ile sınırlı tutulacaktır. 2013 ÖSYS sonucuna göre Tıp Fakültesi ve Hukuk Fakültesi'nin %25 Burslu kontenjanını 1. sırada tercih ederek yerleşen adaylara %25 oranında, 2. Sırada tercih ederek yerleşen adaylara %15 oranında kendilerine %25 bursluluk oranında tahakkuk edecek öğrenim ücretinden ayrıca indirim yapılacaktır. Yerleştiği programın puan türünde standart eğitim süresince ve hazırlık sınıfında da geçerli olmak üzere; ilk 100'e giren öğrenciyeye 3000 TL tutarında aylık eğitim bursu (yılda 7 ay boyunca) ile ücretsiz yurt ve yemek olanağı, 101-1000 arasında yer alan öğrenciyeye 2000 TL tutarında aylık eğitim bursu (yılda 7 ay boyunca), 1001-2500 arasında yer alan öğrenciyeye 1000 TL tutarında aylık eğitim bursu (yılda 7 ay boyunca) verilecektir. İstanbul Medipol Üniversitesi burslu programlara yerleştirilen öğrencilere sağlanan burs ve indirimler sadece eğitim-öğretim ücretini kapsamaktadır. Barınma, beslenme, ulaşım, kitap, eğitim malzemesi vb. konular burs kapsamı dışındadır. İstanbul Medipol Üniversitesinde verilen burslar karşılıksız olup; ancak mazeretsiz devamsızlık nedeni ile başarısızlık, disiplin suçu işlenmesi ve yatay geçiş yapılması durumunda kesilir. Hemşirelik programında staj zorunludur. (Ayrıntılı bilgi için Üniversiteye başvurunuz)
- Bk. 710. İstanbul Şehir Üniversitesi'nde eğitim-öğretim ücretine tabidir. 2013-2014 akademik yılında yerleştirilen öğrenciler için öğretim ücreti; Lisans programlarında KDV dâhil yıllık 24.960 TL, Hazırlık programlarında ise KDV dâhil yıllık 20.800 TL'dir. Öğretim ücretinin tamamı ilk kayıt sırasında ödenebileceği gibi; yarısı ilk kayıt sırasında ve diğer yarısı da bahar yarıyılı başında ders kayıtlarından önce ödenebilecektir. Üniversitenin anlaşma yaptığı bankaların kredi kartlarına yıllık ödemelerde sekiz, dönemlik ödemelerde dört taksitte kadar ödeme imkânı sağlanır. Üniversitenin anlaşmalı olduğu konukevinde ücretler oda türlerine göre değişiklik göstermekte olup konukevinde kalmak isteyenler için 2013-2014 akademik yılında aylık ücret kişi başına 4 kişilik odada KDV dâhil 400 TL'dir. Konukevi talepleri, tam burslulara ve İstanbul dışından gelenlere öncelik verilerek karşılanacaktır. İstanbul Şehir Üniversitesinde burslar ve burs kapsamında aylık nakit ödenen destek bursları karşılıksız olup, öğrenci öğrenimine ve derslerine devam ettiği sürece İngilizce hazırlıkta geçireceği (1+1 yıl) süre ile lisans eğitimindeki (4+3 yıl) öğretim süresince not ortalaması koşulu veya ders geçme başarı koşulu aranmaksızın devam eder. Öğretim ücreti ve konukevi ücretleri her yıl Mütevelli Heyeti tarafından fiyat ve maliyet artışları dikkate alınarak Ağustos ayında açıklanan TÜFE oranından daha yüksek olmamak üzere yeniden belirlenebilir. İstanbul Şehir Üniversitesinin Tam Burslu programlarına yerleştirilen ve kayıt yaptıran öğrencilere derslere kaydolduğu her yarıyıl için geçerli olmak üzere aşağıdaki imkânlar sağlanır: 1) Öğretim ücretinin tamamından muafiyet, 2) 9 ay süre ile yemek bursu, 3) Kitap- Kirtasiye giderlerinde kullanılmak üzere dönem başına 500 TL (Toplam yıllık 1000 TL), 4) Üniversitenin anlaşmalı olduğu konukevinde ücret ödemedi kalma imkânı. 2013-2014 akademik yılında Üniversiteye giriş başarı bursu ile tam

burslu kontenjanlara yerleştirilen ve kayıt yaptıran öğrencilerden, her yarıyıl derslere kaydolmak şartıyla (tam burs ile sağlanan imkânlarla ek olarak) yerleşme puanı ile ilgili programın puan türüne göre (Ek puan ile yerleştirilenler hariç) aşağıda belirtilen dereceleri sağlayanlara aşağıdaki ek olanaklardan biri sağlanır: 1) Türkiye genelinde ilk 100 öğrenci içinde yer alanlara; 9 ay süre için aylık 1250 TL nakit ödeme. 2) Türkiye genelinde ilk 1000 öğrenci içinde yer alanlara 9 ay süre için aylık 700 TL nakit ödeme. 3) Türkiye genelinde ilk 5000 öğrenci içinde yer alanlara 9 ay süre ile 450 TL nakit ödeme. 2013 ÖSYS sonucunda üniversitemize yerleşen öğrencilerden, yerleştiği programın ilgili puan türüne göre ilk 1000 öğrenci arasında yer alan öğrencilerin Üniversiteye Giriş Başarı Bursları bir basamak yükseltilecek; bu durumdaki öğrenciler %25 Burslu programlara yerleştiğinde %50 burslu olarak, %50 Burslu programlara yerleştiğinde %75 burslu olarak; %75 Burslu programlara yerleştiğinde ise %100 burslu olarak kayıt olurlar. Üniversiteye Giriş Başarı Burslarının bir basamak yükseltilmesi, sadece öğrenim ücreti muafiyeti için geçerli olup ek olanakları kapsamamaktadır. İslami ilimler (%75 Burslu) lisans programına kaydını yaptıran öğrencilerden, kendi puan türlerinde ilk 5000'e girenler, Tam Burslu kontenjanlara ilk 5000'den yerleştirilen ve kayıt yaptıran öğrencilere sağlanan tüm imkânlardan yararlanırlar. Bu öğrencilerden ilgili puan türündeki LYS'ye girecek diğer bölümlere kurum içi yatay geçiş yapma hakkı elde eden öğrenciler, sadece %75 burs hakkına sahip olup yukarıda belirtilen diğer ek imkânlardan yararlanamazlar. Üniversiteye giriş başarı bursu ile tam burslu kontenjanlara yerleştirilen öğrenciler daha önce herhangi bir yükseköğretim kurumundan mezun olmuşlarsa yukarıda belirtilen; kitap, konukevi, yemek imkânlarından ve ek olanaklardan yararlanamazlar, sadece öğrenim ücretinden muafiyet hakkını elde ederler. İstanbul Şehir Üniversitesinde, üniversiteye ilk girişte sunulan yerleşme bursları dışında aşağıda belirtilen indirim ve destek bursları verilmektedir. İlk Tercih Bursu: Ücretli programlara birinci tercihinden yerleştirilenlerle yerleştiği tercih sırasına kadar olan tüm tercihleri İstanbul Şehir Üniversitesi programları olanlara %20 oranında indirim kapsar. Akademik Başarı Bursu: Öğrencinin lisans eğitimindeki ilk akademik yılın bahar yarıyılı sonunda en az 30 krediyi, takip eden yıllarda ise o akademik yıla ait derslerin kredisinin %75'ini almış ve başarılı olması kaydıyla, genel not ortalaması en az 3.50 ve üzeri olmak üzere %25 ile %100 arasında değişen oranlarda yapılacak indirim kapsar. I.B. Destek Bursu: Üniversitenin ücretli programlarına yerleştirilen öğrencilerden Uluslararası Bakalorya (IB) diplomasına sahip olup, diploma notu 32 ve üstü olan öğrencilere, ödemeleri gereken öğretim ücretinden %25 oranında indirim kapsar. Abitur Destek Bursu: Üniversitenin ücretli programlarına yerleştirilen öğrencilerden Abitur diplomasına sahip olup, diploma notu 2 veya daha iyi olan öğrencilere, ödemeleri gereken öğretim ücretinden %25 oranında indirim kapsar. Matura (Reifeprüfung) Destek Bursu: Üniversitenin ücretli programlarına yerleştirilen öğrencilerden Matura (Reifeprüfung) diplomasına sahip olup, diploma notu 1,5 veya daha iyi olan öğrencilere, ödemeleri gereken öğretim ücretinden %25 oranında indirim kapsar. Şehit Çocukları Bursu: ÖSYS sonucunda Üniversitenin programlarından birine girme hakkı kazanan şehit çocukları için öğretim ücretinden %100 oranında indirim kapsar. Peşin Ödeme İndirimi: Öğretim ücretinin tamamının yıllık olarak ödenmesi durumunda %5, dönemlik olarak ödenmesi durumunda ise %2 indirim kapsar. Kardeş İndirimi: İstanbul Şehir Üniversitesi programlarında öğrenim görmekte olan her bir kardeşe öğretim ücretinin %10'u oranında indirim kapsar. Burs ve indirimlerin hangi durumlarda devam edeceği İstanbul Şehir Üniversitesi Burs Yönergesinde belirtilmiştir. Öğrenci birden fazla indirim (peşin ödeme indirim ve ilk tercih bursu hariç) ve indirim niteliğindeki burs kapsamına girerse sadece birisinden ve en yüksek olanından yararlanır. Burslar ve indirimler öğrencinin ödemekle yükümlü olduğu ücret üzerinden yapılır. Ayrıntılı bilgiye üniversitemiz web sayfasından (www.sehir.edu.tr) ulaşılabilir.

- Bk. 711. Avrupa Meslek Yüksekokulu, Avrupa Eğitim Vakfı tarafından kurulmuş bir meslek yüksekokuludur. 2013-2014 öğretim yılında yıllık ücret 10.000TL'dir. Belirtilen ücrette %8 KDV dâhil değildir. Tahsilat için ilan edilen bankanın prosedürlerine uygun olarak sözleşme yapmak koşuluyla kayıt başlangıç tarihi ile Haziran ayı arasında birinci taksiti kesin kayıt sırasında ödemek üzere her ayın ilk 5 gün içerisinde aylık olarak 10 eşit taksitte ödenebilir. Eğitim ücreti kesin kayıt sırasında peşin ödenir ise %10 indirim uygulanır. Eğitim ücretleri her yıl için Mütevelli Heyet tarafından belirlenir, akademik yıl başlamadan ilan edilir. Tüm öğrenciler giriş yılına bakılmaksızın o yıl için ilan edilen yeni öğrenim ücretine ve ödeme koşullarına uymakla yükümlüdür. Burslu programlara yerleştirilen öğrencilere sağlanan burs sadece normal eğitim-öğretim ücretini kapsar. Burslar karşılıksızdır. Avrupa Eğitim Vakfı tarafından Avrupa Meslek Yüksekokulu'nda okuyan ihtiyaç sahibi olduğu tespit edilen öğrencilere çeşitli oranlarda burs verilmektedir. Not ortalaması 2,50'nin altına düşen ya da disiplin cezası alanlar meslek

yüksekokulu yönetim kurulu kararı ile burstan yoksun bırakılabilir. Avrupa Meslek Yüksekokulu 2013-2014 eğitim-öğretim yılı için eğitimini Zeytinburnu yerleşkesinde sürdürecektir. Avrupa Meslek Yüksekokulu'nda, Avrupa Eğitim Vakfı Okulları'nda çalışanlar ve çocuklarına % 30, Avrupa Eğitim Vakfı Okulları'ndan mezun olan öğrencilere % 20, Avrupa Meslek Yüksekokulu'nun faaliyet gösterdiği Zeytinburnu ilçesindeki orta öğretim kurumlarından mezun olan öğrencilere % 10, öğretmen-öğretim elemanı çocuklarına %10, kardeşlere %10, milli sporculara % 25, Şehit ve Gazi eş ve çocuklarına % 25 burs uygulanır. Balıklı Rum Hastanesi Yüksekokulumuzun sağlık programlarının uygulama hastanesidir.

Bk. 713. Üniversitemizi tercih eden öğrencilerden uygun olanlara kampus içinde bulunan çağrı merkezinde çalışma imkanı sağlanacaktır. Ayrıca başarılı ve fakir öğrencilere Üniversite Vakfı tarafından imkanlar nispetinde burs ve yurt sağlanacaktır.

Bk. 714. İstanbul 29 Mayıs Üniversitesi'nde eğitim-öğretim ücrete tâbidir. Üniversitenin lisans programlarında bütün kontenjanlar tam veya kısmi bursludur. %50 ve %25 burslu öğrencilerin ödeyeceği ücretler Edebiyat Fakültesi ve Uluslararası İslam ve Din Bilimleri Fakültesi programları ile hazırlık sınıflarında 14.000 TL+KDV, İktisadi ve İdari Bilimler Fakültesi programlarında 17.000 TL+KDV üzerinden hesaplanır ve 10 taksit yapılır; peşin ödenirse %6 indirim uygulanır. Müteakip yılların eğitim-öğretim ücreti –yıllık ortalama ÜFE artış oranını geçmemek kaydıyla- Üniversite Mütevelli Heyeti tarafından belirlenir. A) Üniversitenin "Tam Burslu" lisans programlarına kayıt yaptıran öğrencilere şu imkânlar sağlanır: a) "Öğrenim Bursu" (eğitim-öğretim ücretinin tamamını kapsar). b) Herhangi bir lisans programına kayıt yaptıran öğrencilerden bu programın puan türünde ilk 100'e girenlere dokuz ay süreyle ayda 2.000 TL "Üstün Başarı Bursu". c) Yukarıdaki burs kapsamına girmeyip Tarih, Türk Dili ve Edebiyatı, İslam ve Din Bilimleri, Siyaset Bilimi ve Uluslararası ilişkiler programlarına kayıt yaptıran öğrencilerden bu programların puan türünde ilk 500'e girenlere dokuz ay süreyle ayda 1.500 TL, 501-1000 arasına girenlere 1.000 TL, 1001-2500 arasına girenlere 500 TL; Felsefe programına kayıt yaptıran öğrencilerden bu programın puan türünde ilk 1000'e girenlere dokuz ay süreyle ayda 1.500 TL, 1001-2500 arasına girenlere 1.000 TL, 2501-5000 arasına girenlere 500 TL "Özel Başarı Bursu". d) Yukarıdaki iki burs kapsamına girmeyenlere dokuz ay süreyle ayda 250 TL "Destek Bursu". e) İsteyenlere ücretsiz barınma imkanı (kahvaltı ve akşam yemeği dahil) sağlanır. Bu imkândan yararlanmak isteyenlere dokuz ay süreyle aylık standart şehir içi ulaşım ücreti ödenir. B) İslam ve Din Bilimleri programının "%50 Burslu" kontenjanlarına kayıt yaptıran öğrencilerden, bu programın puan türünde ilk 10000'e girenlere ödeyecekleri ücretten "% 100 indirim" yapılır; ilk 5000'e girenlere ayrıca dokuz ay süreyle ayda 150 TL "Teşvik Bursu" verilir. C) Tarih ve Türk Dili ve Edebiyatı programlarının "%50 Burslu" kontenjanlarına kayıt yaptıran öğrencilerden, bu programların puan türünde ilk 15000'e girenlere ödeyecekleri ücretten "% 100 indirim" yapılır; ilk 10000'e girenlere ayrıca dokuz ay süreyle ayda 150 TL "Teşvik Bursu" verilir. D) Felsefe programının "%50 Burslu" kontenjanlarına kayıt yaptıran öğrencilerden, bu programın puan türünde ilk 75000'e girenlere ödeyecekleri ücretten "% 100 indirim" yapılır; ilk 50000'e girenlere ayrıca dokuz ay süreyle ayda 150 TL "Teşvik Bursu" verilir. E) Siyaset Bilimi ve Uluslararası ilişkiler programının "%50 Burslu" kontenjanlarına kayıt yaptıran öğrencilerden, bu programın puan türünde ilk 75000'e girenlere ödeyecekleri ücretten "% 50 indirim" yapılır. F) Üniversitenin "%50 burslu" programlarına kayıt yaptırmakla birlikte "% 100 indirim" veya "%50 indirim"den yararlanamayanlar ile "%25 burslu" programlarına kayıt yaptıran öğrencilerden, hazırlık sınıfında başarı notu 100 üzerinden 90 ve üstünde olanlar ile lisans programında genel not ortalaması 4.00 üzerinden 3.50 ve üstünde olanlar ertesi yıl eğitim-öğretim ücretinin %50'sinden muaf olurlar; 4.00 üzerinden 3.50 başarısını koruyanların %50 muafiyet hakları devam eder. G) Burslar ve eğitim-öğretim ücretinden muafiyet / indirim hakkı, disiplin cezası alınmaması ve bütün derslerden asgari devam şartının yerine getirilmesi koşulluyla hazırlık sınıfı okuyanlar için 5 yıl (10 yarıyıl), hazırlık sınıfından muaf olanlar için 4 yıl (8 yarıyıl) devam eder. Çift anadal programına kabul edilip koşullarına uyan öğrenciye bulunduğu bursluluk statüsünde bir yıl ek süre tanınır. Fakülte Yönetim Kurulunca kabul edilen mazeretler nedeniyle kayıt durdurulduğunda bu süre belirtilen sürelerin dışında tutulur. "Üstün Başarı Bursu" ve "Özel Başarı Bursu" öğrencinin hazırlık sınıfında bir önceki kura / çeyreğe ait not ortalamasının 100 üzerinden en az 80, lisans sınıflarında bir önceki yarıyıla ait yarıyıl not ortalamasının 4.00 üzerinden en az 3.00 olması ve başarısız dersinin bulunmaması halinde devam eder; bu şartları taşımayan öğrenciye "Destek Bursu" verilir. "Destek Bursu" ve "Teşvik Bursu"nun devam etmesi, hazırlık sınıfında bir önceki kura / çeyreğe ait not ortalamasının 100 üzerinden en az 70, lisans sınıflarında bir önceki yarıyıla ait yarıyıl not ortalamasının 4.00 üzerinden en az 2.00 olması koşuluna bağlıdır. H) Üniversitenin burslu statüdeki bütün lisans öğrencilerine ücretsiz öğle yemeği verilir. Üniversitenin "% 50 Burslu"

programlarına kayıt yaptıranlardan isteyenlere 2013-2014 akademik yılında kaldıkları yurt faturasını ibraz etmeleri kaydıyla 10 ay 250 TL aylık destek sağlanır, 2014-2015 akademik yılından itibaren üniversite öğrenci konukevi ücretinden % 50 indirim yapılır. (ayrıntılı bilgi için üniversitemizin web sayfasına bkz.)

Bk. 715. Bursa Faruk Saraç Tasarım Meslek Yüksekokulu, Faruk Saraç Moda ve Sanat Vakfı tarafından kurulan bir Yüksek Öğretim Kurumu olup öğretim ücrete tabidir. 2013 – 2014 eğitim - öğretim yılı ücretleri; Moda Tasarımı ve Grafik Tasarımı programları için 10.260 TL+% 8 KDV, Dış Ticaret, İşletme Yönetimi, Halkla İlişkiler ve Tanıtım programları 9.180 TL+ % 8 KDV'dir. Kayıt esnasında yıllık ücretin tamamı nakit ödendiği takdirde % 5 indirim uygulanır. Meslek Yüksekokulunun anlaşmalı olduğu bankaların kredi kartları ile yıllık ücretin tamamını ödemek isteyenler, kayıt esnasında kredi kartı ile 8 eşit taksitte kayıt ücretini ödeyebilirler. Ayrıca, kayıt ücretinin yatırılacağı bankanın prosedürleri çerçevesinde kredi alınarak (ilgili banka ve öğrenci arasındaki sözleşme çerçevesinde) taksitli ödeme yapılabilir. Bu ücretler eğitim-öğretim ücreti olup, barınma, beslenme, ulaşım ve kitap giderlerini kapsamamaktadır. Meslek Yüksekokulumuz programlarına yerleştirilen öğrencilerden; ücretli ve (% 25 Burslu) kontenjanlara kesin kayıt yaptıran şehit/ gazii çocuklarına %10, kardeş öğrencilere %10, yetim öğrencilere %10 eğitim indirimi sağlanacaktır. Burslu programlara yerleştirilen öğrencilere sağlanacak burs, sadece öğrenim ücretini kapsamamaktadır. Burslar öğrenciye, öğrenimini başarıyla devam ettirdiği sürece verilir. Yıllık not ortalaması 2.00'nin altına düşen ve disiplin cezası alan, devamsızlığı olan ve başka bir eğitim programına yatay geçiş yapması halinde öğrencinin bursu kesilir. Eğitim ücretleri her yıl Mütevelli Heyet tarafından belirlenir. Tüm öğrenciler giriş yılına bakılmaksızın o yıl için ilan edilen yeni öğrenim ücretine ve ödeme koşullarına uymakla yükümlüdür. Kayıt olan öğrencinin eğitimine devam etmemesi durumunda, yıllık eğitim ücreti, kesin kayıt tarihini 15 gün geçtiği takdirde iade edilmez.

Bk. 716. KTO Karatay Üniversitesi'nde yıllık öğrenim ücreti, 2013-2014 eğitim öğretim yılında Mühendislik Fakültesi için 18.000 TL, İktisadi ve İdari Bilimler Fakültesi için 16.000 TL, Hukuk Fakültesi için 17.500 TL, Güzel Sanatlar ve Tasarım Fakültesi için 18.500 TL, Adalet Meslek Yüksekokulu için 9.500 TL ve İngilizce Hazırlık Sınıfı için 15.000 TL'dir. Ücretlere %8 KDV dahildir. Öğrenim ücretinin ilk yarısı üniversiteye kayıt sırasında, ikinci yarısı ise ikinci yarıyıl başında ders kayıtları sırasında ödenir. Öğrenim ücretinin tamamının eğitim öğretim yılı başında ödenmesi halinde %5 indirim uygulanır. Üniversitenin anlaşmalı olduğu bankanın prosedürlerine uygun kredi sözleşmesi düzenlenmesi koşulu ile veya üniversitenin anlaşmalı olduğu taksit özelliğine sahip, banka kredi kartları ile birinci dönem 4, ikinci dönem 4 veya tamamı 8 taksitte ödenir. KTO Karatay Üniversitesi, kayıtlı öğrenciler için sonraki yıllarda öğrenim ücretinde yapılacak yıllık artışları, bir önceki yıla göre Tüketici Fiyatları Endeksindeki (TÜFE) artış ile sınırlı tutmayı taahhüt etmektedir. Üniversiteye Giriş Yüksek Başarı Bursunu (GYBB) kazanan bir öğrenciye akademik yıl boyunca 8 ay olmak üzere, Türkiye genelinde (LYS'de yerleşime puan türüne göre) 1-1000 arası derece yapan öğrencilere aylık : 4000,00 TL, 101-1000 arası derece yapan öğrencilere aylık : 3000,00 TL. 1001-2500 arası derece yapan öğrencilere aylık: 2000,00 TL. 2501-5000 arası derece yapan öğrencilere aylık: 1000,00 TL. 5001-10000 arası derece yapan öğrencilere aylık: 500,00 TL. kadar burs verilir. KTO Karatay Üniversitesinin lisans Programlarından birini, (Hukuk Fakültesi, İnşaat Mühendisliği, Sosyal Hizmet, Güzel Sanatlar ve Tasarım Fakültesi hariç) ilk tercihine yazarak bu tercihine yerleştirilenlere %30, ikinci tercihine yazarak bu tercihine yerleştirilenlere %20, üçüncü tercihine yazarak bu tercihine yerleştirilenlere %10 oranında yerleşme sırasına bakılmaksızın öğrenimleri süresince tercih bursu verilecektir. İki farklı burs almaya hak kazanan öğrenciler sadece birisinden ve en yüksek olan burstan yararlanır. Burslu programlara yerleştirilen öğrencilere sağlanan burs sadece öğrenim ücretini kapsamaktadır. Bunun dışında kalan; barınma, beslenme, ulaşım, kitap, yurtdışında eğitim giderleri burs kapsamı dışındadır. Burslar İngilizce Hazırlık Programı'nda geçirilecek bir yıllık süreyi de kapsar. Normal Eğitim-Öğretim süresince not ortalamasının düşük olması ya da alttan derslerin bulunması halinde burslar kesilmez. Burada sözü edilen öğrenim ücreti bursu, sadece bu kılavuzda 'Burslu' öğrenci alınacağı belirtilen programlara yerleştirilen öğrencilerin kapsamaktadır. Ücretli ya da kısmi burslu kontenjanından kayıt yaptıran öğrenciler burs yönergesiyle belirlenecek not ortalamalarını tutturmaları ve sınıflarında dereceye girmeleri halinde eğitim-öğretim ücretinin yarısı veya tamamından muaf tutulabilirler. Bu burslara üstün başarı bursu adı verilmektedir.

Bk. 717. Gedik Eğitim ve Sosyal Yardım Vakfı tarafından kurulan Gedik Üniversitesinde eğitim-öğretim ücretlidir. Bu ücretler her yıl Mütevelli Heyetçe tespit edilir. 2013-2014 eğitim-öğretim yılında öğrenim ücreti: Meslek Yüksekokulu tüm programları için; 11.500 TL, Yabancı Diller Yüksekokulu (Hazırlık sınıfında) 14.500 TL, diğer tüm

Fakültelerin lisans bölümleri için 17.500 TL'dir. Ücretlere KDV dahildir. Öğrenim ücreti, Üniversite tarafından tahsilat için ilan edilen banka ve bankanın prosedürlerine uygun kredili sözleşme düzenlenmesi koşulu ile ilk taksiti kayıt sırasında, kalan dokuz taksiti ise Ekim-Haziran ayları arasında her ayın ilk beş günü içinde olmak üzere toplam on eşit taksitte ödenebilir. Peşin ödemelerde %10 indirim uygulanır, Gedik Holding çalışanlarına ve çocuklarına %10, Halil Kaya Gedik Teknik ve Endüstri Meslek Lisesi mezunlarından burslu kazananlara %10, ücretli kazananlara %25 indirim uygulanır, kardeş indirimi kardeşlerden birisi için %10 dur. Şehit ve Gazi çocuklarına, %25 burs verilecektir. Milli sporculara %25 indirim uygulanır, ÖSYS'de ilk beş bine giren öğrencilere, Gedik Üniversitesini tercih etmeleri ve ücretli kazanmaları halinde %50 Halil Kaya Gedik bursu verilir. Burslu Program/Bölümlere yerleştirilen öğrencilere sağlanan burs sadece öğretim ücretini kapsar. Bunun dışında kalan barınma, beslenme, ulaşım, kitap vb. giderler burs kapsamı dışındadır. Burslar karşılıksızdır. Normal Eğitim öğretim süresince devam eden öğrencileri için kesilmez. Burada sözü edilen burs, sadece bu kılavuzda 'burslu' öğrenci alınacağı belirtilen öğrencileri kapsar. Ayrıca her akademik yılsonunda yapılacak değerlendirilmeye göre üstün başarı gösteren öğrencilere, o yılı izleyen öğretim yılı için geçerli olmak üzere karşılıksız "Akademik Başarı Bursu" verilecektir. Bu bursun miktar ve koşulları her akademik yıl için mütevelli heyetimizce belirlenir.

- Bk. 718. Mevlana Üniversitesinde eğitim-öğretim ücreti tabidir. 2013-2014 eğitim-öğretim yılında öğrenim ücretleri; Tıp Fakültesi için 25.500 TL; Hukuk Fakültesi için 18.750 TL; İşletme Fakültesi için 16.500 TL; Mühendislik Fakültesi için 18.500 TL; Eğitim Fakültesinin Bilgisayar ve Öğretim Teknolojileri Öğretmenliği bölümü için 16.000 TL, Eğitim Fakültesinin diğer bölümleri için 15.000 TL; Sağlık Hizmetleri Yüksekokulunun Hemşirelik bölümü için 9.850 TL, Beslenme ve Diyetetik bölümü için 13.750 TL ve Fizyoterapi ve Rehabilitasyon bölümü için 15.500 TL; Adalet Meslek Yüksekokulu için 10.000 TL; Uzaktan Eğitim ön lisans programları için 3.500 TL; İngilizce Hazırlık Sınıfı için 16.500 TL'dir. Öğrenim ücretlerine KDV dahildir. Öğrenim ücreti, ilk taksiti kayıt sırasında peşin, kalan dokuz (9) taksiti banka sözleşmesi ile en fazla on (10) taksitte tahsil edilir. Öğrenim ücretinin kesin kayıt sırasında peşin ödemesi halinde %5 indirim uygulanır. Öğrenim ücreti artışı, normal öğrenim süresince her yıl %5 oranını geçmeyecek şekilde hesaplanır. Uzaktan eğitim programlarına yerleşen öğrencilerin internet bağlantısı olan bir kişisel bilgisayarı kullanma olanağına sahip olmaları gerekmektedir. Uzaktan eğitim programındaki derslerin uygulanış biçimleri, gün ve saatleri ile ara sınavlar ve yarıyıl sonu sınavlarının uygulanması ile ilgili ayrıntılı bilgi www.mevlana.edu.tr internet adresinden edinilmelidir. Burslu kontenjanlara yerleştirilen öğrencilere sağlanan burslar sadece öğrenim ücretini kapsamaktadır. Yaz öğretimi ücreti, barınma, beslenme, ulaşım, kitap vb. konular bu bursların kapsamı dışındadır. Burslu kontenjanlara yerleştirilen öğrenciler ile yurt burslu alan öğrencilerin bursları, öğrencimiz öğrenime devam ettiği, normal eğitim-öğretim süresini aşmadığı ve herhangi bir disiplin cezası almadığı sürece kesilmeden devam eder. Herhangi bir not başarı şartı aranmaz. YGS-LYS yerleştirme sıralamasında ek puan ve ek başarı sırasıyla derece yapanlar hariç, dil puan türü ile öğrenci alan bölümlerimiz dışında, kayıt yaptırdığı puan türüne göre öğrencilerden ilk 100'e girenlere 1000 TL, 101-1000 arasına girenlere 750 TL, 1001-3000 arasına girenlere 500 TL, 3001-5000 arasına girenlere 250 TL aylık YGS-LYS Başarı Bursu verilir. YGS-LYS yerleştirme sıralamasında ek puan ve ek başarı sırasıyla derece yapanlar hariç, dil puan türü ile öğrenci alan bölümlerimize kayıt yaptırdığı puan türüne göre öğrencilerden ilk 100'e girenlere 1000 TL, 101-500 arasına girenlere 750 TL, 501-1000 arasına girenlere 500 TL, 1001-2000 arasına girenlere 250 TL aylık YGS-LYS Başarı Bursu verilir. YGS-LYS başarı bursundaki başarı sıranızın tespiti için üniversitemize başvurunuz. YGS-LYS Başarı Bursu her yarıyıl 4 ay boyunca ödenir. YGS-LYS Başarı Bursunun devami için; her yarıyıl genel not ortalamasının 4,00 üzerinden en az 3,00 olması, başarısız ve devamsızlıktan kalan dersinin bulunmaması gerekmektedir. Hazırlık sınıfı hariç olmak üzere, %50 burs, %25 burs veya ücretli olarak kayıt yaptıran öğrencilerimize, normal eğitim-öğretim süresi boyunca bahar yarıyılı sonlarında yapılacak sadece bir önceki eğitim-öğretim yılının güz ve bahar yarıyıllarının not ortalaması değerlendirilmesine göre, Mütevelli Heyetince belirlenen miktar ve koşullarda Akademik Başarı Bursu verilir. Üniversite tercihlerinden önce Rektörlük tarafından yapılacak olan spor mülakatlarına, aktif spor hayatına devam ederek; resmi müsabakalarda Altın, Gümüş veya Bronz madalya almış ya da Lisanslı veya Milli sporcu olarak başvuranlardan başarılı bulunan adaylara üniversitemize kayıt yaptırmaları durumunda Mütevelli Heyetince belirlenen oran ve koşullarda Spor Bursu verilir. YGS-LYS yerleştirme sıralamasında ek puan ve ek başarı sırasıyla derece yapanlar hariç, dil puan türü ile öğrenci alan bölümlerimiz dışında, kayıt yaptırdığı puan türüne göre öğrencilerden ilk 1.000'e girenlere yurtlar ücretsiz, 1001-3.000 arasına girenlere yurtlarda

%50 indirim, 3001-5.000 arasına girenlere ise yurtlarda %25 indirim uygulanır. YGS-LYS yerleştirme sıralamasında ek puan ve ek başarı sırasıyla derece yapanlar hariç, dil puan türü ile öğrenci alan bölümlerimize kayıt yaptırdığı puan türüne göre öğrencilerden ilk 500'e girenlere yurtlar ücretsiz, 501-1000 arasına girenlere yurtlarda %50 indirim, 1001-2.000 arasına girenlere ise yurtlarda %25 indirim uygulanır. Sağlık Hizmetleri Yüksekokulunun Hemşirelik bölümü ve Eğitim Fakültesinin İngilizce Öğretmenliği ile Bilgisayar ve Öğretim Teknolojileri Öğretmenliği bölümlerinin %50 burslu, %25 burslu veya ücretli kontenjanlarına kayıt yaptıran Şehit çocukları için 3'er kontenjan ayrılmıştır. Şehit çocukları için ayrılan bu kontenjanlara %50 indirim uygulanacaktır. Üçten fazla kayıt yaptıran olması halinde, öğrenciler ek puanlı yerleştirme puanına göre sıralanarak indirim yapılacaktır. Diğer burs imkânları ve tüm burslu öğrencilerimizin burslarının hangi durumlarda devam edeceği ile ilgili hükümler Mevlana Üniversitesi Burs Yönergesinde belirtilmiştir. Bölümler, yurt imkânları, burs şartları, ücret ödemeleri ve üniversitemiz hakkında ayrıntılı bilgiler www.mevlana.edu.tr internet adresinde bulunmaktadır.

- Bk. 719. Toros Üniversitesinde eğitim ücreti tabidir. 2013-2014 eğitim yılında yıllık öğrenim ücreti tüm lisans programları ve İngilizce Hazırlık Programı için 16.000.-TL, ön lisans programları için 8.000 TL'dir. Bu ücretlere %8 KDV eklenecektir. Yıllık öğrenim ücretini peşin ödeme ve taksitli ödeme seçenekleri mevcuttur. Öğrenim ücreti kesin kayıt sırasında tamamı peşin olarak ödenirse %5 indirim uygulanır. Taksitli ödeme, banka kredi sözleşmesiyle veya banka kredi kartıyla, ilk taksiti kesin kayıt sırasında, kalan 9 taksiti Ekim - Haziran ayları arasında eşit taksitlerle olmak üzere, toplam 10 eşit taksitte yapılır. Kayıt için ilk ödemeler ilgili banka hesabına yatırılır ve dekontla kayıt işlemi başlatılır. Öğrenim ücretinin ödenmesi hakkında bilgi www.toros.edu.tr adresinden alınabilir. Yıllık öğrenim ücreti Mütevelli Heyet tarafından günün ekonomik koşullarına göre her yıl yeniden belirlenir. Tüm öğrenciler giriş yılına bakılmaksızın o yılı için belirlenen öğrenim ücretini belirlenen ödeme koşullarına uyarak ödemekle yükümlüdürler. Burslu programlara yerleştirilen öğrencilere sağlanan burs sadece burslu öğrenci alınacağı belirtilen programlara yerleştirilen öğrencileri ve sadece öğrenim ücretini kapsar. Bunun dışında kalan, barınma, beslenme, ulaşım, kitap, yurt dışında eğitim giderleri gibi giderler burs kapsamı dışındadır. Bu burslar İngilizce hazırlık programında geçirilen bir yıllık süreyi de kapsar. Bu burslar karşılıksız olup normal eğitim-öğretim süresini kapsar; normal eğitim-öğretim süresini aşan süreyi kapsamaz. MEV Özel Toros Koleji, Özel Toros Fen Lisesi ve Özel Tarsus Toros Anadolu Lisesi mezunu olanlara Toros Okulları Bursu adıyla Mütevelli Heyet tarafından belirlenen oranda öğrenim ücretinden indirim uygulanır. Toros Üniversitesi'ne yerleştirilen öğrencilere sağlanan diğer burs ve indirimler hakkında bilgi www.toros.edu.tr adresinden alınabilir. Toros Üniversitesi Mersin'de kent içinde olup Toros Üniversitesinin yurdu bulunmaktadır. Toros Üniversitesi yurt ücretleri hakkında bilgi www.toros.edu.tr adresinden alınabilir. İsteğe bağlı İngilizce Hazırlık Programı ücretlidir. (Ayrıntılı bilgi için üniversiteye başvurunuz.)
- Bk. 720. Turgut Özal Üniversitesinde eğitim-öğretim ücretlidir. Öğrenim ücreti 2013-2014 yılı için Hukuk Fakültesi, Mühendislik Fakültesi ile İktisadi ve İdari Bilimler Fakültesi için 18.800 TL, Tıp Fakültesi için 29.000 TL, Hemşirelik Yüksekokulu için 16.000 TL, Fizik Tedavi ve Rehabilitasyon Yüksekokulu için 17.000 TL, Sağlık Yüksekokulu için 16.000 TL, Ankara Meslek Yüksekokulu için 11.000 TL, Sağlık Bilimleri Meslek Yüksekokulu için 12.000 TL'dir. Eğitim ücretlerine KDV dahildir. Eğitim-öğretim ücreti her yıl (TEFE) ve (ÜFE) ortalaması alınarak arttırılır. Burslu programlara yerleştirilen öğrencilere sağlanan burslar karşılıksızdır ve sadece öğrenim ücretini kapsar. Barınma, beslenme, ulaşım, kitap vb. konular öğrenim ücreti kapsamı dışındadır. Burslar, öğrencinin yerleştirildiği bölümdeki öğrenimine başarılı olarak devam ettiği sürece devam eder. LYS'de yerleştiği puan türünde Mühendislik ile İktisadi ve İdari Bilimler Fakültesine kayıt yaptıran öğrencilerden normal öğrenimleri süresince yıllık; ilk 100'e girenlere 8 ay süre ile nakit 1500 TL, ilk 101-1.000'e girenlere 8 ay süre ile nakit 1000 TL, ilk 1.001-3000'e girenlere 8 ay süre ile nakit 750 TL, ilk 3.001-5000'e girenlere 8 ay süre ile nakit 500 TL, ilk 5.001-15.000'e girenlere 8 ay süre ile nakit 250 TL "Öğrenim Bursu" verilir. LYS'de yerleştiği puan türünde Hukuk Fakültesine kayıt yaptıran öğrencilerden normal öğrenimleri süresince yıllık; ilk 100'e girenlere 8 ay süre ile nakit 1500 TL, ilk 101-1.000'e girenlere 8 ay süre ile nakit 1000 TL, "Öğrenim Bursu" verilir. LYS'de yerleştiği puan türünde ilk 1.000'e giren ve Üniversitemizin Mühendislik, Hukuk ile İktisadi ve İdari Bilimler Fakültelerine kayıt yaptıran tüm öğrenciler, kazanmış oldukları bursluluk türü ne olursa olsun, tam burslu olarak öğrenim görme hakkı kazanırlar. LYS ve YGS'de yerleştiği puan türünde Tıp Fakültesi, Hemşirelik Yüksekokulu, Sağlık Yüksekokulu, Fizik Tedavi ve Rehabilitasyon Yüksekokulu, Sağlık Bilimleri Meslek Yüksekokulu ve Ankara Meslek Yüksekokulu'na kayıt yaptıran öğrencilerden normal öğrenimleri süresince yıllık; ilk 100'e girenlere

8 ay süre ile nakit 1000 TL, İlk 101-500'e girenlere 8 ay süre ile nakit 750 TL, İlk 501-1000'e girenlere 8 ay süre ile nakit 500 TL, İlk 1.001-3000'e girenlere 8 ay süre ile nakit 250 TL "Öğrenim Bursu" verilir. LYS'de yerleştiği puan türünde ilk 750'ye giren ve Üniversitemizin Tıp Fakültesine kayıt yaptıran tüm öğrenciler, kazanmış oldukları bursluluk türü ne olursa olsun, tam burslu olarak öğrenim görme hakkı kazanırlar.

- Bk. 721. Nişantaşı Üniversitesi Eğitim-Öğretimi ücrete tabidir. Nişantaşı Üniversitesi Ön Lisans Programları 2013-2014 Eğitim-Öğretim yılı ücreti; İngilizce Hazırlık Sınıfı ile I. Öğretim ve II. Öğretim programları için 11.900 TL.+ % 8 KDV, lisans programları 2013-2014 eğitim-öğretim yılı ücreti; İngilizce Hazırlık Sınıfı ile lisans programları için 23.800 TL.+ % 8 KDV, Psikoloji Bölümü 29.800 TL. + KDV'dir. Nişantaşı Üniversitesinin ÖSYS sonuçlarına göre burslu programlarına yerleştirilen öğrencilere sağlanan burslar karşılıksız olup, başarı durumuna bakılmaksızın normal eğitim-öğretim süresince (lisans eğitimi için 4 yıl, önlisans eğitimi için 2 yıl) devam eder ve varsa zorunlu yabancı dil hazırlık programında geçirecek 1 yıl süreyi de kapsar. Disiplin cezası alan öğrencilerin bursu kesilir. Mütevelli Heyetinin Kararı ile bursun devam edip etmeyeceğine karar verilir. Şehit ve Gazi Çocuklarına Saç Bakımı ve Güzellik Hizmetleri Programında 1 kişilik %100 burs imkanı sağlanır.
- Bk. 723. Bu programda eğitimin ağırlıklı olarak laboratuvar derslerine dayalı olması nedeniyle, düzeltilmeyen görme ve ileri derecede fiziksel özürülü olanlar dersleri takip etmekte zorluklarla karşılaşabilirler.
- Bk. 724. Bu program SHY 147 yetki belgesine sahiptir. Bu programı tercih edecek öğrenciler toplam 2400 saatlik eğitimi SHY 147 yetki belgesine sahip bir kuruluştan almakla yükümlüdürler. Öğrencilerin daha önceden SHY 147 belgesine sahip olmayan bir kurumdan almış oldukları dersleri yeniden almaları gerekmektedir. Yüksekokulun 7. ve 8. yarıyıl dersleri protokol yapılan havacılık kurum ve kuruluşlarında Yüksekokulca belirlenecek şartlar ve kontenjanlar dahilinde yapılabilir. İkinci Öğretim (İÖ) programında bazı dersler kamu kurum ve kuruluşlarının tesislerinde yaptırılmaktadır. Buralarda yaptırılacak dersler bu kurumların mesai saatlerine göre yürütülecektir.
- Bk. 725. Bu programa başvurabilmek için kapalı mekan, kan, karanlık ve yükseklik gibi fobisi olmamak, boy uzunluğunun erkek öğrencilerde en az 1,67 m, kız öğrencilerde 1,60 m ve boyun 1 m'den fazla olan kısmı ile kilosu arasında (+,-) 10 kg'den fazla fark olmamak (Tartma ve ölçme aç karına ve çıplak ayakla olacaktır.), kayıt sırasında bedensel ve psikolojik yapısının itfaiye teşkilatının çalışma şartlarına uygun olduklarını tam teşekküllü devlet ve üniversite hastanelerinden alacakları Sağlık Kurulu Raporu ile belgelendirmek gerekmektedir.
- Bk. 726. Eğitim Boztepe İlçesinde sürdürülecektir.
- Bk. 727. Eğitim Akpınar İlçesinde sürdürülecektir.
- Bk. 728. Öğrenciler bazı derslerde öğrenimlerini Koyundere/Menemen'de sürdüreceklidir.
- Bk. 729. Öğrenciler öğrenimlerini Ovacık İlçesinde sürdürülecektir.
- Bk. 730. Öğrenciler öğrenimlerini Nazımiye İlçesinde sürdürülecektir.
- Bk. 731. Öğrenciler öğrenimlerini Pülümür İlçesinde sürdürülecektir.
- Bk. 732. Öğrenciler öğrenimlerini Hozat İlçesinde sürdürülecektir.
- Bk. 733. Bezmiâlem Vakıf Üniversitesi'nde eğitim-öğretim ücrete tabidir. 2013-2014 akademik yılında eğitim-öğretim ücreti K.D.V. dahil yıllık; Tıp Fakültesi "33.000, Diş Hekimliği Fakültesi "32.000, Eczacılık Fakültesi "27.000, Sağlık Bilimleri Fakültesi Fizyoterapi ve Rehabilitasyon Bölümü "20.000, Sağlık Yönetimi Bölümü "10.500, Odyoloji Bölümü "20.000 ve Hemşirelik Bölümü "11.000 dir. Hemşirelik ve Sağlık Yönetimi Bölümü hazırlık ücreti "11.500 diğer lisans Fakülte/Bölümlerde hazırlık programı ücreti yıllık "23.000 dir. Sağlık Hizmetleri Meslek Yüksekokulu Programları "10.000 dir. Hemşirelik bölümü hazırlık ücreti ilk yıl için geçerli olup öğrencinin hazırlıkta geçireceği süre uzadığı takdirde normal hazırlık ücretinden hesaplanır. Öğretim ücreti her yıl Mütevelli Heyet tarafından fiyat ve maliyet artışları dikkate alınarak TÜFE oranından daha yüksek olmamak üzere yeniden belirlenebilir. Taksitli olarak yapılacak ödemelerde anlaşmalı bankanın otomatik tahsilât sistemi kullanılarak 1 peşin 9 taksite kadar ödeme imkânı sağlanır. Anlaşmalı banka kredi kartlarına da taksit imkanı bulunmaktadır. Bezmiâlem Vakıf Üniversitesi'nde burslar ve burs kapsamında aylık nakit ödenen destek bursları karşılıksız olup, öğrenci öğrenimine ve derslerine devam ettiği sürece İngilizce hazırlıkta geçireceği süre (1yıl) ile lisans eğitimindeki normal eğitim-öğretim süresince (Tıp Fakültesi 6 yıl, Eczacılık Fakültesi ve Diş Hekimliği Fakültesi 5 yıl, Sağlık Bilimleri Fakültesi 4 yıl, MYO Programları 2 yıl) not ortalaması koşulu veya ders geçme başarı koşulu aranmaksızın devam eder. Tam Bursu ile yerleştirilen ve kayıt yaptıran öğrencilerden, derslere kaydolduğu yarıyıl geçerli olmak üzere, (tam bursu ile sağlanan imkânlarla ek olarak) yerleşme puanı ile ilgili programın puan türüne göre (EK puan ile yerleştirilenler hariç) aşağıda belirtilen dereceleri sağlayanlara ek olanaklardan biri sağlanır: (1) Türkiye genelinde ilk 100 öğrenci içinde yer alanlara 9

ay süre için aylık "2.000 nakit ödeme, (2) Türkiye genelinde 101-500 öğrenci içinde yer alanlara 9 ay süre için aylık "1.000 nakit ödeme, (3) Türkiye genelinde 501-1000 öğrenci içinde yer alanlara 9 ay süre ile "500 nakit ödeme. (4) Türkiye genelinde 1001-2000 öğrenci içinde yer alanlara 9 ay süre ile "350 nakit ödeme. Bezmiâlem Vakıf Üniversitesi'nde, üniversiteye ilk girişte sunulan yerleşme bursları dışında aşağıda belirtilen indirim ve destek bursları verilmektedir. İlk Tercih indirimi: Ücretli programlara birincil tercihinden yerleştirilenlere %10 oranında öğretim ücreti indirimi kapsar. Akademik Başarı Bursu: Üniversite içi akademik başarı bursu, her akademik yıl sonunda verilir. İngilizce Hazırlık sınıfı öğrencileri ile artık yıl durumunda olan öğrenciler burslardan yararlanamaz. Burs almaya hak kazanan öğrencilere aşağıdaki oranlarda burs verilir. Buna göre genel not ortalaması 4 (dört) üzerinden 3 (üç) ve üstünde olanlardan Fakülte, Bölüm/Program sıralamasında ilk üçe giren öğrencilere; a) Birinciye, takip eden eğitim yılı ücretinin % 50'si, b) İkinciye, takip eden eğitim yılı ücretinin % 30'u, c) Üçüncüye, takip eden eğitim yılı ücretinin % 20'si, kadar (nakit indirim hariç) indirim yapılır. 2) Eğer öğrenci ÖSYM tam burslusu ise kayıt olacağı eğitim yılı ücretinin; a) Birinci sırada yer alıyor ise % 30'u, b) İkinci sırada yer alıyor ise % 20'si, c) Üçüncü sırada yer alıyor ise % 10'u, kadar yıl içinde 9 taksit olarak ödeme yapılır. Peşin Ödeme İndirimi: Öğretim ücretinin tamamını akademik yılın başında ödeyenlere %5 indirim yapılır. Öğretim elemanı bursu: Bezmiâlem Vakıf Üniversitesi dışında çalışan öğretim elemanları çocuklarına eğitim-öğretim ücretinin %10'u kadar indirim sağlar. Kardeş İndirimi: Bezmiâlem Vakıf Üniversitesi Fakülte/programlarında öğrenim görmekte olan her bir kardeşe öğretim ücretinin %10'u oranında indirim kapsar. Burs ve indirimlerin hangi durumlarda devam edeceği Bezmiâlem Vakıf Üniversitesi Burs Yönetmeliğinde belirtilmiştir. Öğrenci birden fazla indirim (peşin ödeme indirim hariç) ve indirim niteliğindeki burs kapsamına girerse sadece birisinden ve en yüksek olanından yararlanır. İndirimler öğrencinin ödemekle yükümlü olduğu ücret üzerinden yapılır. Ayrıntılı bilgi için www.bezmialem.edu.tr web adresinden bilgi alabilirsiniz.

- Bk. 734. Fatih Sultan Mehmet Vakıf Üniversitesinde eğitim-öğretim ücretlidir. 2013-2014 yılında ücret; Edebiyat Fakültesi, Türk Dili ve Edebiyatı ile Tarih bölümü 13.500 TL., Psikoloji bölümü 14.250 TL., Mühendislik-Mimarlık Fakültesi bölümleri için 17.500 TL, Güzel Sanatlar Fakültesi bölümleri için 16.300 TL, İslami İlimler Fakültesi için 8.640 TL, Hukuk Fakültesi için 18.900 TL, Meslek Yüksekokulu programları için 8000.00 TL., İngilizce Hazırlık Sınıfı 14.904 TL, Arapça Hazırlık Sınıfı 10.000 TL'dir. Ücretlere %8 KDV dahildir. Öğrenim ücretleri 8 eşit taksitle ödenabilir. Peşin ödemelerde %6 indirim uygulanır. ÖSYS puanına göre kendi alanında (Dil puanı hariç), Türkiye genelinde ilk 1000 içinde yer alıp Üniversitemizin bölümlerini tercih ederek kesin kayıt yaptıran öğrencilere öğrenim ücretlerinde %100 indirim uygulanacaktır. Orta öğretimde okul birincisi olup Üniversitemizin bölümlerini tercih ederek kesin kayıt yaptıranlar arasında kendi alanında (Dil puanı hariç) en yüksek ÖSYS puanlı iki öğrenciye öğrenim ücretinde %100 indirim uygulanacaktır. Üniversitemiz bölümlerine yerleşen şehit çocuklarına %100 indirim uygulanacaktır. Üniversitemizin bölümlerini birinci sırada tercih eden öğrencilere %25, ikinci sırada tercih eden öğrencilere %20, üçüncü sırada tercih eden öğrencilere %15 öğrenim ücreti indirimi uygulanacaktır. Üniversitemizin bölümlerini ÖSYS yerleştirme puanına göre ilk 100 içerisinde kazanan adaylara her yıl 8 ay boyunca aylık 1.500 TL burs verilir. Üniversitemizin bölümlerini ÖSYS yerleştirme puanına göre ilk 101-1000 içerisinde kazanan adaylara her yıl 8 ay boyunca aylık 1.000 TL burs verilir. Üniversitemiz bölümlerini kazanan kardeşlerden her birine %10 öğrenim ücreti indirimi uygulanır. Öğrenim ücreti indirimleri tamamı ücretli bölümlere yerleşen öğrenciler için geçerlidir ve birden fazla indirim hak eden öğrenciler için sadece indirimlerden bir tanesi uygulanır (Peşin ödeme indirim hariç).
- Bk. 735. Hasan Kalyoncu Üniversitesinde eğitim-öğretim ücretlidir. Öğrenim ücreti; KDV dahil hazırlık sınıfında 13.000.- TL, Mühendislik Fakültesinde 15.000.-TL, Güzel Sanatlar ve Mimarlık Fakültesinde 16.000.-TL, İktisadi, İdari ve Sosyal Bilimler Fakültesinde 14.000.-TL, Hukuk Fakültesinde 17.000.-TL, Eğitim Fakültesinde 14.000.-TL, Sağlık Bilimleri Yüksekokulu Hemşirelik Bölümünde 10.000.-TL, Beslenme ve Diyetetik Bölümünde 14.000.- TL, Fizyoterapi ve Rehabilitasyon Bölümünde 14.000.- TL'dir. 1) Ücretli 10 eşit taksit halinde ödenir. Ücretin tamamının peşin ödenmesi halinde %5 indirim yapılır. Bir sonraki yılın öğrenim ücretleri, bir önceki eğitim-öğretim yılında uygulanan ücretten TEFE-TÜFE oranında artırılarak belirlenir ve akademik yıl başlamadan önce ilan edilir. 2) Üniversitemize kayıt yaptıran öğrencilere çeşitli başarı bursları verilir. LYS başarı bursu (ek puanla derece yapanlar hariç): LYS de ilgili puan türünde ilk 10.000'de yer alan öğrencilerden derslere devam ettiği, disiplin cezası almadığı ve başarısız olmadığı takdirde %100 öğrenim bursu verilir, yılda bir defa 2.000.- TL eğitime destek bursu verilir. Ayrıca, Türkiye genelinde ilk 100'e girenlere ayda

2.500.- TL, 101–500 arasına girenlere aylık 2.000.- TL, 501-1.000 arasına girenlere aylık 1.300.- TL, 1.001–5.000 arasına girenlere aylık 1000.- TL, 5.001–10.000 arasına girenlere aylık 600.- TL oranında 8 ay süresince nakit burs verilir. 3) Sanat, kültür ve spor alanında başarılı olan öğrencilere son iki yılda milli olduklarını belgelemeleri şartıyla, Müttevelli Heyetçe belirlenen sayıda, derslere devam ettiği, disiplin cezası almadığı ve başarısız olmadığı takdirde %100 öğrenim bursu verilir. Dünya ve Olimpiyat, Avrupa, Türkiye şampiyonu olanlara her yıl sırasıyla 600.- TL, 500.- TL ve 400.- TL oranında 8 ay süresince burs verilir. 4) Üniversitemize kayıt yaptıran şehit ve malul gazi çocuklarına %50 oranında indirim yapılır. 5) Üniversitemize kayıt yaptıran en az %40 raporlu engelli öğrencilere %50 oranında indirim yapılır. 6) Erdem Eğitim Kurumlarından mezun olup, üniversitemize kayıt yaptıran öğrencilere %20, ayrıca, Gaziantep Eğitim ve Hizmet Vakfı Müttevelli Heyet Üyeleri ve Hasan Kalyoncu Üniversitesi Müttevelli Heyet Üyeleri ile Erdem Okullarında çalışanların (Her Eğitim –Öğretim Yılı çalıştığını belgelemek kaydıyla) çocuklarından Erdem mezunu olanlara % 30, diğer okullardan mezun olanlara % 10 indirim uygulanır. 7) Üniversitemizi kazanan ve kayıt yaptıran Hasan Kalyoncu Üniversitesi akademik ve idari personel çocuklarına % 30 oranında indirim uygulanır. 8) Üniversitemizde okuyan öğrencinin kardeşinin, Üniversitemize kayıt yaptırmaması halinde % 25 oranında indirim uygulanır. 9) Bir öğrencinin birden fazla bursun şartlarını yerine getirmesi durumunda öğrencinin lehine olan burs verilir. 10) Üniversitemizde öğrenimlerini başarı ile sürdüren öğrencilerinden bir akademik yılda alması gereken ders yükü ile genel not ortalamaları 3.80-4.00 olanlara %100, 3.60-3.79 olanlara %50, 3.50-3.59 olanlara %25 oranında Müttevelli Heyetin belirleyeceği sayıdaki öğrenciye öğrenim ücreti indirimi yapılır. Bu indirim, başarılı olunan akademik yılı sonunu müteakiben uygulanır. Öğrencinin devam eden akademik yılın sonunda genel not ortalamasının bu aralıkların altına düşmesi halinde indirimi durdurulur, söz konusu aralıklara girdiği akademik yılı sonundan itibaren indirim yeniden başlatılır.

- Bk. 736. Yeni Yüzyıl Üniversitesinde eğitim öğretim ücreti tabidir. 2013-2014 eğitim öğretim yılında öğretim ücretleri: İngilizce Hazırlık Programı için 10.800TL, Eczacılık Fakültesi 32.400TL, Tıp Fakültesi 39.960TL, Dış Hekimliği Fakültesi 37.800TL Fen Edebiyat Fakültesi İngiliz Dili ve Edebiyatı, İngilizce Mütercim Tercümanlık, Moleküler Biyoloji ve Genetik, 17.280TL, Psikoloji 18.360TL, Hukuk Fakültesi 23.760TL, İktisadi ve İdari Bilimler Fakültesi, İletişim Fakültesi 19.440TL, Mühendislik-Mimarlık Fakültesi Biyomedikal Mühendisliği, Elektrik Elektronik Mühendisliği 18.360TL, Mimarlık 20.520TL Sağlık Bilimleri Fakültesi Fizyoterapi ve Rehabilitasyon, İş Sağlığı ve Güvenliği, Beslenme ve Diyetetik 17.280TL, Hemşirelik 15.120TL, Sağlık Yönetimi 16.200TL, Meslek Yüksekokulu 8.100TL ve Sağlık Hizmetleri Meslek Yüksekokulu Ameliyathane Hizmetleri, Anestezi, Tıbbi Görüntüleme Teknikleri, Tıbbi Laboratuvar Teknikleri 12.960TL, Çocuk Gelişimi, İlk ve Acil Yardım, Yaşlı Bakımı 10.800TL'dir. Bütün ücretlere KDV dahildir. Eğitim öğretim ücretinin kesin kayıt sırasında peşin ödenmesi durumunda %5 indirim uygulanır. Ödemede öğrenciye sağlanan kolaylıklar ile ilgili ayrıntılı bilgi, Üniversitemizin www.yenyuzyil.edu.tr web sayfasında görülebilir. Üniversitemizde burslu öğrenci kontenjanlarına yerleştirilen öğrencilere tahsis edilen burslar, zorunlu bölümlerde uygulanan yabancı dil hazırlık öğrenimi için bir yıl ve ilgili programın kılavuzda belirtilen öğretim süresi için verilir. Verilen burslar isteğe bağlı hazırlık sınıfını kapsamamaktadır. Zorunlu yabancı dil hazırlık öğretiminde başarısız olanların bursu kesilir. Zorunlu yabancı dil hazırlık öğretiminde ikinci kez okuyup başarılı olanların burs hakları devam eder. Burslu programlara yerleştirilen öğrencilere sağlanan burs sadece eğitim öğretim ücretini kapsar. Karşılıksız olan bu burs disiplin cezası alınmaması koşuluyla ilgili programın normal eğitim süresi boyunca devam eder. Üniversitemiz programlarına kesin kayıt yaptıran kardeşlerin her birine kesin kayıt sırasında, eğitim öğretim ücretinden %5'er indirim yapılır. Öğrencilere üniversite hazırlık sınıfı hariç her akademik yılı sonunda yapılacak değerlendirilmeye göre, Genel Ağırlıklı Not Ortalaması (GANO) 4.00 üzerinden 3.50 üstüne çıkan her öğrenciye bir sonraki yılın eğitim öğretim ücretinden Müttevelli Heyet tarafından belirlenen oranlarda indirim yapılır. Öğrencinin birden çok burs ve indirim hak etmesi durumunda, sadece en yüksek olan burs ve indirim uygulanır.
- Bk. 737. Öğrenciler öğrenimlerini Ereğli İlçesinde sürdürülecektir.
- Bk. 738. İsteğe bağlı hazırlık sınıfı eğitimi Kastamonu merkezde, önlisans eğitimi Daday Kampusunda sürdürülecektir.
- Bk. 739. Bu program Gazi Üniversitesi ile birlikte uluslararası ortak 4 yıl süreli lisans programları kapsamında yürütülmektedir. Öğrenciler 1. ve 2. sınıfı K.K.T.C. Doğu Akdeniz Üniversitesinde (DAÜ), 3. ve 4. sınıfı Ankara Gazi Üniversitesinde tamamlayacaklardır. İngilizce Hazırlık Okuluna katılması gereken öğrenciler İngilizce hazırlık sınıfını DAÜ'de tamamlayacaklardır. Öğrenciler, eğitimlerini sürdürdükleri üniversitenin öğrenim ücretlerini o üniversiteye öderler. Gazi Üniversitesinin öğrenim ücreti Bakanlar Kurulu'nca

belirlenen ikinci öğretim ücretinin sekiz katıdır. Uluslararası ortak programda, her iki Üniversitenin akademik gereklerini başarı ile yerine getiren bir öğrenciye, her iki Üniversitenin logoları ile Rektör ve ilgili Dekanlarının imzalarını taşıyan tek bir diploma düzenlenir.

- Bk. 740. Bu üniversitede eğitim ücreti olup, 2013-2014 eğitim- öğretim yılında öğretim ücreti yıllık 3000 ABD Dolarıdır. Üniversite bünyesinde hazırlık eğitimi vardır, hazırlık öğretim ücreti yıllık 1700 ABD Dolarıdır. Hazırlık süresi, öğretim sütununda gösterilen yıllara dahil değildir. Üniversitede yurt imkanı yoktur. Öğretim dili Gürcüce ve İngilizce'dir. Üniversite hakkında ayrıntılı bilgiye iad @ tsmu.edu.pr@tsmu.edu e-posta adresinden ulaşılabilir. (İrtibat bilgileri Tel: 995 32 254 24 50, Faks: 995 32 254 24 51) Kayıt için istenen belgeler; Öğrenci Dilekçesi, Pasaport Fotokopisi (her sayfa çekilecektir.) 3.Lise Diploması (Apostil tasdikli) 4.Son iki sene Türkiye'de okuduğuna dair belge 5.Üniversiteden kabul yazısı.Bütün belgeler Gürcüce tercümelili ve noter tasdikli olacaktır. Kayıt Tarihi; Hazırlık Sınıfı için 09.09.2013-04.10.2013, Üniversite eğitimi için 01.07.2013-01.10.2013 tarihleri arasındadır.Eğitim Öğretime Başlama Tarihi Hazırlık Sınıfı için; 07.10.2013, Üniversite Eğitimi için 14.10.2013'tür.
- Bk. 741. Uludağ Üniversitesi Teknik Bilimler Meslek Yüksekokulu (UÜTBMYO) ve İngiltere'deki Thames Gateway College/Havinging ya da City College Brighton and Hove tarafından yürütülen çift diplomaya yönelik UOÖLP Programları hazırlık sınıfı hariç iki yıl sürelidir. Öğrencilerin 1. sınıf eğitimleri UÜTBMYO'da 2. sınıf eğitimlerini ise Thames Gateway College/Havinging ya da City College Brighton and Hove'da yapılacaktır. Programın Türkiye'deki bir yıllık İngilizce hazırlık sınıfı ücreti 4800 TL'dir. 2 yıllık çift diplomaya yönelik bu programların maliyetlerinin yıllara göre dağılımları: 1. yıl UÜTBMYO'daki eğitimleri için 4800 TL ve Edexcel kayıt ücreti 285 İngiliz Sterlini ve 2. yıl İngiltere'deki eğitimleri için ise 4900 İngiliz Sterlini'dir.
- Bk. 742. Çankırı Karatekin Üniversitesi ile UOÖLP-Waiariki Teknoloji Enstitüsü (Yeni Zelanda) tarafından yürütülmekte olan uluslararası ortak önlisans programı, hazırlık sınıfı hariç 2 yıl (1+1) sürelidir. Bu program başarı ile tamamlayan bir öğrenci, her iki kurumdan verilecek iki ayrı diploma almaya hak kazanır. Çift diploma programlarında dersler İngilizce olarak verilecektir. Öğrencilerin öğrenime başlayabilmeleri için yeterli düzeyde İngilizce bilmeleri gerekmektedir (Yabancı dil hazırlık sınıfı ve muafiyeti için ilgili üniversiteye başvurunuz.). İngilizce hazırlık eğitimi Çankırı Karatekin Üniversitesi Dil Eğitimi Uygulama ve Araştırma Merkezince, 1. sınıf eğitimi Çankırı Karatekin Üniversitesi Meslek Yüksekokulunda, 2. sınıf eğitimi Waiariki Teknoloji Enstitüsü'nde (Yeni Zelanda) verilecektir. Programın Türkiye'deki İngilizce hazırlık sınıfı eğitim ücreti yıllık 3.850 TL'dir. Türkiye'deki 1. sınıf eğitim ücreti yıllık 3.850 TL dir. Waiariki Teknoloji Enstitüsü'ndeki 1 yıllık eğitim ücreti (temel harçlar, oryantasyon programı, öğrenim ücreti ve şehir içi ulaşım giderleri dahil) 14.500 Yeni Zelanda Dolarıdır. Öğrencinin Yeni Zelanda'da bulunduğu süre içerisinde yurt, yemek, kitap, kırtasiye, sigorta ve kişisel ihtiyaçları için yapacağı harcama bir yılda 6.891 Yeni Zelanda Doları civarındadır.
- Bk. 743. Fırat Üniversitesi Teknik Bilimler Meslek Yüksekokulu(FÜTBMYO) ve İngiltere'deki Bradford College tarafından yürütülen çift diplomaya yönelik uluslararası ortak önlisans programları 2 yıl sürelidir. Birinci sınıf eğitimi FÜTBMYO'da, ikinci sınıf eğitimi ise Bradford College de yapılacaktır. Programın Türkiye'deki bir yıllık İngilizce hazırlık eğitim-öğretim ücreti 4800 TL tutmaktadır. 2 yıllık çift diplomaya yönelik uluslararası ortak önlisans programlarının maliyetlerinin yıllara göre dağılımları: 1. yıl FÜTBMYO'daki eğitimleri için 2000 TL, ikinci yıl İngiltere'deki eğitimleri için ise 4500 İngiliz sterlini(£) ve Edexcel kayıt ücreti 225 £ olmak üzere toplam 4725 £ dir.
- Bk. 744. Tam teşekküllü bir hastaneden "Özel Güvenlik Görevlisi Olur" ibareli sağlık raporu ile adli makamlardan alınacak adli sicil kaydı belgesi istenir.
- Bk. 745. Bu programlarda, yılda üç dönem eğitim verilmektedir. Uygulamaya dayalı eğitimler yüksekokula ait atölye, laboratuvar vb. uygulama alanları yanında anlaşmalı işyerlerinde de verilebilir. Bu işyerleri, yüksekokulun yerleşkesinin bulunduğu ilde olabileceği gibi, il dışında da olabilecektir.
- Bk. 746. Bu bölüme 2013-2014 öğretim yılında ÖSYS sonuçlarına göre yerleştirilen ilk 25 öğrenciye Anagold Madencilik San. ve Tic. A.Ş. tarafından burs ilkeleri doğrultusunda 10 ay boyunca aylık 150 TL burs verilecektir.
- Bk. 753. Yüksekokulumuz, T.C. Ulaştırma, Denizcilik ve Haberleşme Bakanlığı Sivil Havacılık Genel Müdürlüğü tarafından Kabin Memurluğu Temel Emniyet Eğitimi vermeye yetkilendirilmiştir. Programı tercih edecek öğrenciler tercih yapmadan önce istihdamda sektör tarafından aranan uçuşa uygunluk şartlarını değerlendirmelidirler. Programın mock-up ve kabin servis eğitimleri İstanbul'da THY uçuş eğitim merkezinde verilecektir. Kapadokya Meslek Yüksekokulu ile Türk Hava Yolları arasında imzalanan protokol ile THY AO, yılda aşağıdaki şartları yerine getiren 100

Kapadokya Meslek Yüksekokulu mezunu bayan kabin memurunu istihdam etmeyi taahhüt etmiştir. THY AO tarafından verilen istihdam taahhüdünün yerine getirebilmesi için; T.C. uyruklu olmak, THY AO ve/veya belirleyeceği kurum/kuruluş tarafından yapılacak İngilizce sınav ve mülakatların her birinden 60 puan almak, Sağlık Bakanlığı onaylı Temel İlkaydım Sertifikasına sahip olmak, THY AO'nun öngördüğü ilde ikamet etmeyi kabul etmek, işe giriş tarihi itibarıyla 18-25 yaş arasında olmak, (1 Ocak 2013 tarihi itibarıyla 22 yaşından gün almamış olmak), daha önce THY AO veya diğer kurum/kuruluşlardan disiplinsizlik, yüz kızartıcı suçlar ve eylemler, sicil yetersizliği veya sağlık nedeniyle ayrılmamış olmak, reşit olmayanlar için veli göstermek, boyu 160 - 180 cm arasında olmak, boy ve kilo arasında uygun farklılıkta olmak (minimum kilo: adayın boyu (cm)-120, maksimum kilo: adayın boyu (cm)-98). Yüksekokulun yönlendireceği sağlık kurumlarından sağlık durumunun uçuşa uygun olduğuna dair rapor almak, vücudunun herhangi bir yerinde dövme, iz, leke, piercing vb. bulunmamak, dilinde kekemelik, pelteklik, tutukluk bulunmamak, ön değerlendirilmede yüksekokulun belirleyeceği kurum/kuruluşlarla yapılacak psikolojik testler ve mülakatlardan olumsuz not almamak, taksirli trafik suçları hariç adli sicil kaydı bulunmamak gerekmektedir.

- Bk. 754. Ondokuz Mayıs Üniversitesini, Türkiye genelinde LYS Y-DİL-1-2-3 puan türünde ilk 500'e, LYS Y-TS-1-2- puan türünde ilk 500'e, LYS Y-TM-1-2-3 puan türünde ilk 1000'e, LYS Y-MF-1-2-3-4 puan türünde ilk 2000'e girerek ilgili puan türlerindeki bölümlere yerleşen ve aynı programa kesin kayıt yaptıran (ek puanlı yerleştirmeler hariç) ilk 5'te tercih eden öğrencilere 8 ay süreyle Ondokuz Mayıs Üniversitesi Vakfınca 300 TL. burs verilecektir.
- Bk. 755. Öğrenciler 2013-2014 eğitim-öğretim yılında öğrenimlerini Bingöl Üniversitesi kampüsünde sürdürecektir.
- Bk. 756. İTÜ-KKTC Eğitim Araştırma Yerleşkeleri Rektörlüğü 2013-2014 Akademik Yılı'nda Öğrencilerine aşağıdaki burs olanaklarını sunmaktadır: A) ÖSS Sonuçlarına Göre Verilen Burslar; **Üstün Başarı Bursu**: 2013 yılı ÖSYS'de LYS sonuçlarında yerleştirme puanına göre MF 4 puan türünde ilk 3 dereceye ve YGS sonucunda yerleştirme puanına göre YGS MF 4 puan türünde ilk 3 dereceye girerek İTÜ Eğitim Araştırma Yerleşkelerinde bir lisans programını tercih eden öğrenciler, İTÜ Vakfı **Üstün Başarı Bursu** almaya hak kazanacaktır. **Üstün Başarı Bursu**, 2012-2013 eğitim öğretim yılında 9 ay süreyle aylık 700 TL ödenmesini, 1 adet dizüstü bilgisayar, tek kişilik yurtlarda ücretsiz konaklamayı, katkı payı muafiyeti ve her dönem İTÜ Kitaplığından 500 TL karşılığı kitap desteği olmak üzere eğitim desteğini ve gidiş dönüş uçak bileti de dâhil olmak üzere bir defaya mahsus olarak yurt dışında staj yapma veya uluslararası değişim programlarında en az bir dönem yurt dışında okuma önceliğini kapsamaktadır. **Üstün Başarı Bursunu** almaya hak kazanan öğrenciler, dereceye girdikleri puan türü ile kayıt oldukları programın puan türü farklı da olsa burs almaya hak kazanırlar. **Üstün Başarı Bursu** karşılıksız olup İngilizce Hazırlık programında geçirilebilecek süre ile lisans programında geçirilecek 4 yılı kapsar. **Öğrenim Bursu**; Burslu kontenjanlara yerleştirilen öğrenciler, 1 yıl İngilizce hazırlık sınıfı ve 5 yıl lisans eğitimi süresince başarı durumuna bakılmaksızın, yerleştirildikleri burslu kontenjan türüne göre öğrenim ücretinin %100, %50' sinden muaf olacaktır. İTÜ Senatosu'nun belirleyeceği koşulları sağlayan burslu öğrencilerin burs koşulları İngilizce Hazırlık Okulunda bir dönem daha devam edebilir. Yaz Okulu ayrıca ücretle tabidir. Burslu öğrenciler Yaz Okulunda kısıtlı sayıda dersi tabi oldukları burs koşulları kapsamında (tam burslu, %50 burslu) alabilirler. **Yurt Bursları**: Gemi İnşaatı ve Gemi Makineleri Mühendisliği: MF-4 sınav başarı puan sıralamasında ilk 25.000'e girmek. Deniz Ulaştırma İşletme Mühendisliği: MF-4 sınav başarı puan sıralamasında ilk 25.000'e girmek. Gemi Makineleri İşletme Mühendisliği: MF-4 sınav başarı puan sıralamasında ilk 25.000'e girmek. B) Eğitim - Öğretim Süresince Burs Olanakları: Akademik Başarı Bursu: Lisans programında ilk yılını (Hazırlık Okulu hariç iki normal dönemi) tamamlamış ve kendi programlarındaki öğrenciler arasında Hazırlık sınıfında okuyanlar hariç genel not ortalaması sıralamasında ilk %5'e girenlerden; Genel not ortalaması (CGPA) 3,50 - 3,75 arasında olanlara, takip eden Güz döneminde Ekim, Kasım, Aralık ve Ocak aylarında, ilkbahar döneminde ise Şubat, Mart, Nisan ve Mayıs aylarında 400 TL/ay; Genel not ortalaması (CGPA) 3,75 ve üzeri olanlara, takip eden Güz döneminde Ekim, Kasım, Aralık ve Ocak aylarında, ilkbahar döneminde ise Şubat, Mart, Nisan ve Mayıs aylarında 600 TL/ay; "Akademik Başarı Bursu" verilir. Hazırlık sınıfında okuyanlar hariç, bir programa kayıtlı öğrenci sayısının %5'inin küsürlü veya ikiden az olması durumunda yukarıdaki genel not ortalaması koşullarını sağlayan kaç öğrenciyse Akademik Başarı Bursu verileceği ve aynı not ortalamasına sahip öğrencilerin olması durumunda burs verilecek öğrenci sayısının artırılması hususunda İTÜ Eğitim Araştırma Yerleşkeleri Rektörlüğü Yönetim Kurulu Başkanlığı yetkilidir. Genel not ortalamaları ne olursa olsun;

(i) disiplin cezası almış öğrenciler, (ii) son iki dönemde normal ders yükünün altına düşen veya FD, FF, NA, W ve U notu bulunan öğrenciler, (iii) son iki dönemde 3,00'ün altında dönem ortalaması (GPA) bulunan öğrenciler bu burstan yararlanamazlar, (iv) son iki dönemde Bütünleme Sınavı almış öğrenciler bu burstan yararlanamazlar. Akademik Başarı Bursu verilen Öğrenciler Kütüphane, Laboratuvarlar, Bilgi İşlem, Spor Tesisleri, Yurtlar, vb. yerlerde Öğrenci Asistan statüsünde çalıştırılacaklardır. Gereksinim Bursları: Maddi imkânları kısıtlı öğrenciler, belirli bir başarı düzeyinin altına düşmemeleri koşuluyla, İTÜ Eğitim Araştırma Yerleşkeleri Rektörlüğü aracılığıyla kitap, gereksinim, yolluk vb. maddi destek bursları alabilirler.

- Bk. 757. Kayıt için tüm öğrencilerin Üniversitelerin Tıp Fakültelerinin Deniz ve Sualtı Hekimliği Hiperbarik Tıp Anabilim Dalında ya da Özel Tıp Merkezlerinden tüplü ve tüpsüz dalış yeterlilik raporları almaları gerekir. Program öğrencilerimiz kendi kişisel dalış malzemelerini (Maske, palet, şnorkel, dalış elbisesi, yüzerlik ceket-BC, regülatör, patik, ağırlık kemeri) ilk yarıyı sonuna kadar kendileri tamamlamakla yükümlüdürler. Öğrenciler gezilerdeki konaklama ve tekne masraflarına katkıda bulunurlar.
- Bk. 758. Yabancı dil hazırlık eğitimi Tunceli merkezde sürdürülecektir.
- Bk. 759. Öğrenciler öğrenimlerini Mazgirt ilçesinde sürdürülecektir.
- Bk. 760. Öğrenciler öğrenimlerini Pertek ilçesinde sürdürülecektir.
- Bk. 763. Dokuz Eylül Üniversitesi Denizcilik Fakültesi (DEÜDF) ile Maine Maritime Academy (MMA) uluslararası ortak lisans programları 4 yıl sürelidir. Birinci sınıf eğitiminin güz yarıyılı DEÜDF'de, bahar yarıyılı ise MMA'da yapılacaktır. Birinci sınıf yaz yarıyılında 2 ay sürecek olan ilk Açık Deniz Eğitimi MMA eğitim gemisi "T/S State of Maine" ile yapılacaktır. İkinci sınıf eğitimi güz ve bahar yarıyılları MMA'da yapılacaktır. Deniz Ulaştırma İşletme Mühendisliği'nin ikinci sınıf yaz yarıyılındaki Açık Deniz Eğitimi ulusal-uluslararası armatörlerin ticari gemilerinde yapılacaktır. Üçüncü sınıf güz yarıyılı eğitimi DEÜDF'de yapılacaktır. Üçüncü sınıf bahar yarıyılı ile yaz yarıyılı boyunca Açık Deniz Eğitimi ulusal-uluslararası armatörlerin ticari gemilerinde yapılacaktır. Dördüncü sınıf güz ve bahar yarıyılı eğitimi DEÜDF'de yapılacaktır. Dokuz Eylül Üniversitesi'nde bir yıllık hazırlık eğitim-öğretim ücreti 7700 TL tutmaktadır. 4 yıllık uluslararası ortak lisans programlarının maliyetlerinin yıllara göre dağılımları: Deniz Ulaştırma İşletme Mühendisliği (UOLP-Maine Maritime Academy) 1.yıl DEÜ'deki eğitimleri için 6250 TL, 1.yıl MMA'daki eğitimleri için (yaz açık deniz eğitimi, mecburi yatılılık sistemine göre barınma, günde üç öğün yiyecek ve sağlık sigortası dahil) toplam yaklaşık 19717 ABD Doları; 2. yıl MMA'daki eğitimleri için (mecburi yatılılık sistemine göre barınma, günde üç öğün yiyecek ve sağlık sigortası dahil) toplam yaklaşık 41017 ABD Doları; 3. ve 4. yıl DEÜ'deki eğitimleri için 12500 TL'dir. Gemi Makineleri İşletme Mühendisliği (UOLP-Maine Maritime Akdemiy) 1. yıl DEÜ'deki eğitimleri için 6250 TL, MMA'deki eğitimleri (yaz açık deniz eğitimi, mecburi yatılılık sistemine göre barınma, günde üç öğün yiyecek ve sağlık sigortası dahil) toplam yaklaşık 19717 ABD Doları; 2. yıl MMA'daki eğitimleri için (mecburi yatılılık sistemine göre barınma, günde üç öğün yiyecek ve sağlık sigortası dahil) toplam yaklaşık 39417 ABD Doları; 3. 4. yıl DEÜ'deki eğitimleri için 12500 TL'dir. Yurt dışındaki üniversitenin ücreti günün koşullarına uygun olarak her akademik yıl için yeniden belirlenir ve web sitesinden yayımlanır. Uluslararası ortak lisans programları, kız/erkek öğrencilerle üniformalı, yatılı bir düzende (ABD'de) üst-üstü ilişkileri içinde gerçekleştirilir. Üniformaların temini öğrenciye aittir.
- Bk. 764. Üniversitemizle Maine Maritime Academy ile birlikte yürütülecek olan Denizcilik İşletmeleri Yönetimi uluslararası ortak lisans programlarının süresi İngilizce Hazırlık Sınıfı hariç 4 takvim yıldır. Öğrenciler, İngilizce Hazırlık Sınıfı, 1. ve 2. sınıfın tamamını Dokuz Eylül Üniversitesinde (DEÜ) 3. ve 4. sınıfın tamamını Maine Maritime Academy'de (MMA) geçireceklerdir. Uluslararası ortak lisans programının maliyetlerinin yıllara göre dağılımları: DEÜ'deki bir yıllık hazırlık eğitim-öğretim 7700 TL, DEÜ'deki 1. ve 2. sınıf eğitimlerindeki her yarıyıl için 4900 TL, ABD'deki 3. sınıf eğitimleri akademik yıl için (barınma, günde üç öğün yiyecek ve sağlık sigortası dahil) toplam yaklaşık 36507 ABD Dolarıdır ve 4. sınıf eğitimleri akademik yıl için (barınma, günde üç öğün yiyecek ve sağlık sigortası dahil) toplam yaklaşık 34907 ABD Dolarıdır.
- Bk. 765. Öğrenciler öğrenimlerini Taraklı ilçesinde sürdürecektir.
- Bk. 767. Bu programda bazı dersler kamu kurum ve kuruluşlarının tesislerinde yaptırılmaktadır. Buralarda yaptırılacak dersler bu kurumların mesai saatlerine göre yürütülecektir.
- Bk. 768. Süleyman Şah Üniversitesinde eğitim-öğretim ücretleri; İngilizce Hazırlık Sınıfı ile İnsan ve Toplum Bilimleri Fakültesi programları için 19.500 TL; İşletme ve Yönetim Bilimleri Fakültesi programları için 21.000 TL'dir. Eğitim-öğretim ücretlerine KDV dâhil olup, Eylül-Nisan ayları arasında 8 taksitle ödenir. Eğitim-öğretim ücreti her yıl için Mütevelli Heyet tarafından yeniden belirlenip, akademik yıl

başlamadan ilan edilir. Sonraki yıllarda ücretlere yapılacak artışlar, bir önceki yılın enflasyon ((TÜFE + ÜFE) / 2) oranını geçemez. Üniversiteye ilk girişte sağlanan bursların tamamı karşılıksız olup; zorunlu yabancı dil hazırlık sınıfı için azami bir yılı ve normal öğrenim süresi olan dört akademik yılı kapsar. Burslar, derslere devam edildiği ve disiplin cezası alınmadığı sürece not ortalaması veya akademik başarı durumuna bakılmaksızın devam eder. Derece Bursu: Üniversiteye kayıt yaptıran öğrencilerden (Türk Dili ve Edebiyatı bölümü hariç), yerleştirmeye esas olan puan türündeki LYS sıralaması: 1-1000 arasında olanlara; aylık 2.000 TL nakit ödeme, 1001-2000 arasında olanlara; aylık 1.000 TL nakit ödeme, 2001-5000 arasında olanlara; aylık 500 TL nakit ödeme imkânı sağlanır. Türk Dili ve Edebiyatı bölümüne kayıt yaptıran öğrencilerden, yerleştirmeye esas olan puan türündeki LYS sıralaması: 1-500 arasında olanlara; aylık 2.000 TL nakit ödeme, 501-1000 arasında olanlara; aylık 1.000 TL nakit ödeme, 1001-2000 arasında olanlara; aylık 500 TL nakit ödeme imkânı sağlanır. Ayrıca bu öğrencilere; eğitim-öğretim ücretinin tamamından muafiyet ve üniversite yurtlarında ücretsiz barınma imkânı sağlanır. Derece Bursu yıllık 8 ay süre ile devam eder. Tercih Bursu: Süleyman Şah Üniversitesinin %50 Burslu, %25 Burslu veya Ücretli kontenjanlarına ilk üç tercihinden yerleşen öğrencilerin eğitim-öğretim ücretlerine, mezun oluncaya kadar her yıl %10 oranında ek indirim imkânı sağlanır. Akademik Başarı Bursu: Zorunlu İngilizce Hazırlık Programı hariç, her akademik yılın sonunda yapılacak olan değerlendirmeye göre başarılı bulunan öğrencilerin eğitim-öğretim ücretlerinde, bir sonraki yıl için geçerli olmak üzere Mütevelli Heyetin belirleyeceği oranlarda muafiyet imkânı sağlanır. Şehit Çocukları Bursu: Süleyman Şah Üniversitesinin %50 Burslu, %25 Burslu veya Ücretli kontenjanlarına yerleşen şehit çocuklarının eğitim-öğretim ücretlerinde (yerleşmeye esas olan puan türündeki LYS sıralaması ilk 100.000 de olması koşuluyla), her yıl mezun oluncaya kadar %100 oranında muafiyet imkânı sağlanır. Adayların bu mürşat yararlanabilmeleri için, tercihlerden önce belgelerini mutlaka üniversiteden yazılı olarak teyit ettirmeleri gerekmektedir.

- Bk. 769. Bu programa alınacak öğrencilerin Üniversitelerin Tıp Fakültelerinden, travma, cinsel saldırı, ölümlü ve otopsi gibi olgularla çalışacağı için ruh sağlığının yerinde olduğunu belgeleyen rapor almaları; otopsi işlemlerinde ceset taşıma ve çevrilmesi gibi fiziksel güç gerektiren işlerde çalışırken olguyu taşıyabilecek beden ve fizik yeterliliğine sahip olmaları için erkek öğrencilerde 1,65 m'den, kız öğrencilerde 1,60 m'den kısa olmamak, boy uzunluğunun cm olarak ifade edilen değerinin son iki rakamından en çok 10 fazla veya 15 noksan kilo ağırlığına sahip olmaları gerekmektedir.
- Bk. 770. Bu üniversitede eğitim ücretli olup, 2013-2014 eğitim-öğretim yılında öğretim ücreti yıllık Mimarlık programı için 1280 ABD Doları, Rus Dili ve Öğretmenliği programı için 1020 ABD Dolarıdır. Üniversite bünyesinde hazırlık eğitimi verilmektedir. Hazırlık sınıfı öğretim ücreti yıllık 1020 ABD Dolarıdır. Hazırlık sınıfı, öğretim süresi sütununda gösterilen yıllara dahil değildir. Öğretim dili Azericedir. Üniversitede yurt imkânı bulunmaktadır. Yurt ücreti aylık 30 ABD Dolarıdır. Üniversite hakkında ayrıntılı bilgiye ndu@ndu.edu.az veya ito@ndu.edu.az e-posta adreslerinden ulaşılabilir. (İrtibat bilgileri; Tel (00994136) 5452779 Faks (00994136) 5440862) Kayıt için istenen belgeler; ÖSYS Sınav Sonuç Belgesi, Lise Diploması, Transkript (Öğrencinin belgesi), Sağlık Raporu (Heyet Raporu), AIDS raporu, Özgeçmiş, Fotoğraf 4X3 8 adet, Pasaportun fotokopisi, nüfus cüzdanı örneği, Dilekçe. Kayıt Tarihi; Hazırlık Sınıfı için 01.09.2013-14.09.2013, Üniversite için 01.09.2013-14.09.2013 tarihleri arasındadır.
- Bk. 771. Stajlar yaz aylarında olmak üzere arkeolojik kazı, yüzey araştırması ve/veya müzelerde gerçekleştirilmektedir.
- Bk. 772. İzmir'de bulunan Şifa Üniversitesinde eğitim ve öğretim ücreti tabidir. 2013-2014 eğitim-öğretim yılında öğretim ücreti; Tıp Fakültesi Programı için 32.000 TL; Diş Hekimliği Fakültesi programı için 30.000 TL Sağlık Bilimleri Fakültesi Hemşirelik Bölümü için 14.000 TL, Beslenme ve Diyetetik Bölümü için 17.000 TL; Fizyoterapi ve Rehabilitasyon bölümü için 19.000 TL, Sağlık Hizmetleri Meslek Yüksekokulu programları 9.000 TL'dir. Öğretim ücretlerine %8 KDV dahil değildir. Öğretim ücretleri banka sözleşmesinde belirtilen şekilde (10) on taksitte tahsil edilir. Öğretim ücretinin kesin kayıt sırasında peşin ödenmesi durumunda %5 indirim uygulanır. Eğitim öğretim ücreti artışı her yıl Toptan Eşya Fiyatları Endeksi (TEFE) ve Üretici Fiyatları Endeksi (ÜFE) ortalaması alınarak hesaplanır. Üniversitemizin sağladığı burslardan, Sağlık Hizmetleri Meslek Yüksekokulu programlarına yerleşip kayıt yaptıranlar sadece Tercih Bursundan faydalanabilecektir. Öğrenim Bursu; Şifa Üniversitesinin Burslu programlarına yerleştirilen öğrencilere sağlanan burs öğretim ücretini kapsar ve öğrencinin öğrenime devam ettiği sürece kesilmeden devam eder. Tam burslu olarak yerleştirilmiş öğrencilere her yıl 8 ay boyunca ayda 250 TL tutarında katkı sağlanacaktır. Ayrıca üniversitemizin tam burslu programlarına yerleştirilen öğrenciler anlaşmalı yurtlardan ücretsiz

yararlanacaktır. Öğrencilere sağlanan bu katkı ve indirimler normal eğitim süresi boyunca verilecektir. Yıl uzaması durumunda bu katkı ve indirimler uzayan yıllar için verilmeyecektir. Üstün Başarı Bursu; LYS sınavında ilgili puan türüne göre Üniversitemiz programlarına yerleşmiş öğrencilerden; a) İlk 100'e giren öğrencilere: 1200 TL., b) 101-250 arasında yer alan öğrencilere: 1000 TL., c) 251 ile 500 arasında yer alan öğrencilere: 800 TL., d) 501 ile 1.000 arasında yer alan öğrencilere :300 TL Her öğretim yılı 8 ay boyunca "Üstün Başarı Bursu" verilir. Bu burs normal eğitim süresi boyunca verilecektir. Yıl uzaması durumunda bu burs uzayan yıllar için verilmeyecektir. Şifa Başarı Bursu; LYS sınavında ilgili puan türüne göre yerleşmiş öğrencilerden; bölümlere göre belirlenmiş başarı sıralaması üzerindeki öğrenciler, bölümünün %75, %50 ve %25 burslu ya da ücretli kontenjanlarını kazansalar dahi burslu statüsünde öğrenim görecektir. Şifa Başarı Bursu; Üniversitemizin Tıp Fakültesini tercih eden, MF-3 puan türünde ilk 500 içinde bulunan öğrencilerin eğitim ücretinin tamamını kapsar. Ayrıca ilgili puan türünde 501-1500 arası başarı gösteren öğrenciler için, eğitim ücretinin %70'ini, 1501-3000 arasında yer alan öğrenciler için eğitim ücretinin %60'ını, 3001-5000 arasındaki öğrenciler için eğitim ücretinin %50'sini, 5001-7000 arasında bulunan öğrenciler için eğitim ücretinin %40'ını, 7001-10.000 arası sıralamada yer alan öğrenciler için eğitim ücretinin %30'unu kapsar. Diş Hekimliği Fakültesini tercih eden, MF-3 puan türünde ilk 7.500'e giren öğrenciler, Sağlık Bilimleri Fakültesi Beslenme- Diyetetik ve Fizyoterapi –Rehabilitasyon Bölümlerini tercih eden MF-3 puan türünde ilk 15.000'e giren öğrenciler ile Hemşirelik Bölümünü tercih eden MF-3 puan türünde ilk 40.000'e giren öğrenciler, bölümlerinin %75, %50 ve %25 Burslu ya da Ücretli kontenjanlarını kazansalar dahi eğitim öğretim ücretinden muaf olarak burslu statüsünde öğrenim görecektir. Akademik Başarı Bursu; ÖSYM tarafından tam burslu kontenjanlara yerleştirilen öğrenciler hariç, akademik yıl içinde ders yükünün tamamına kayıtlı ve yılsonunda yıllık akademik ortalaması 3.50 ve daha yüksek olan öğrenciler izleyen akademik yılda akademik başarı bursu için müracaat eder. Akademik başarı bursu verilecek öğrenci sayısı her bölüm için üniversitede tam, %75 ve %50 Burslu programlarda kayıtlı olanlar hariç kalan öğrenci sayısının %10'u ile sınırlıdır. Müracaat eden öğrencilerden yıllık akademik ortalaması 3.70 ve daha yüksek olanlar izleyen akademik yılda eğitim ücretinin tamamından, 3.50-3.70 arası olan öğrenciler ise izleyen akademik yılda eğitim ücretinin yarısından muaf tutulurlar. Tercih Bursu; Şifa Üniversitesi ücretli lisans veya önlisans programlarını ilk 3 sırada tercih ederek ilgili bölüme yerleşmiş öğrencilere veya kazandığı tercih sırasının üstündeki tüm tercihleri Şifa Üniversitesi'nin bölümleri olarak Şifa Üniversitesi ücretli lisans veya önlisans programlarına yerleşmiş öğrencilere kesin kayıt yaptırmaları koşulu ile yerleşme sıraları ne olursa olsun eğitim öğretim ücretinin %10'unu karşılayacak kadar burs verilir. Bu burs eğitim hayatı boyunca uygulanır. Yurtlarda ücretsiz barınma imkânı kazanan öğrencilerin bursluluk durumu disiplin cezası almadığı sürece devam eder. Öğrenci yukarıda belirtilen indirim bursları ve nakdi burslardan kendisinin lehine olan sadece birinden yararlanır. Burslar karşılıksızdır. Burslu programa yerleştirilen öğrenciler Üniversite bünyesinde bölüm değiştirdikleri takdirde burs haklarını kaybederler.

- Bk. 774. Türk Hava Kurumu Üniversitesinde eğitim ücreti tabidir. Hava Ulaştırma Fakültesinde öğretim ücreti 38.400 TL., Havacılık ve Uçay Bilimleri Fakültesi ve Mühendislik Fakültesinde 22.750 TL., İşletme Fakültesinde 20.250 TL., Ankara Havacılık Meslek Yüksekokulu ve İzmir Havacılık Meslek Yüksekokulunda 10.550 TL. ve İngilizce Hazırlık Programında 20.250 TL.'dir. Bu ücretlere %8 KDV dahil değildir. Öğretim ücretlerindeki olası yıllık artışlar, bir önceki yıla göre Tüketici Fiyatları Endeksindeki artış (TÜFE) ile sınırlı tutulacaktır. Üniversitemizin Burslu programlarına yerleştirilen öğrencilere sağlanan burs, sadece öğretim ücretini kapsar. Karşılıksız olan bu burslar, İngilizce Hazırlık Programında geçirilebilecek süre dahil, öğrenci yerleştirdiği programdaki öğrenimine başarılı olarak devam ettiği sürece sağlanacaktır. Burada sözü edilen "öğretim ücreti" bursu, sadece kılavuzda "Burslu" öğrenci alınacağı belirtilen programlara yerleştirilen öğrencileri kapsamaktadır. Havacılık İşletmeciliği programında staj zorunluluğu bulunmaktadır (Programlarla ilgili ayrıntılı bilgiyi tercihlerinizi yapmadan önce Üniversitemizin edininiz.). Lisans programlarına kayıt olan öğrenciler, Ankara Etimesgut Türkkuşu Kampüsü'nde öğrenim görürler. Ankara Havacılık Meslek Yüksekokulunda eğitim Ankara Porsaklar Altınova Kampüsü'nde, İzmir Havacılık Meslek Yüksekokulunda ise eğitim İzmir Selçuk Kampüsü'nde yapılacaktır.
- Bk. 775. Nuh Naci Yazgan Üniversitesi'nde eğitim ücreti tabidir. 2013–2014 eğitim yılında öğrenim ücreti; Mühendislik Fakültesi, Sağlık Bilimleri Fakültesi, İktisadi ve İdari Bilimler Fakültesi ile Güzel Sanatlar ve Tasarım Fakültesi için 15.500,00 TL'dir. Öğrenim ücretine KDV dâhildir. Öğrenim ücreti banka sözleşmesinde belirtilen şekilde sekiz taksit halinde tahsil edilir. Öğrenim ücretinin kayıt sırasında

peşin ödenmesi halinde %5 indirim uygulanır. Öğrenim ücreti, her akademik yıl için Mütevelli Heyetince belirlenir. Üniversiteye giriş yılını izleyen akademik yıllarda kayıtlı öğrenciler için yıllık öğrenim ücretindeki olası artış bir önceki yılın enflasyon oranını geçemez. Üniversitemizde eğitim dili Türkçe'dir, yabancı dil hazırlık eğitimi yoktur. Nuh Naci Yazgan Üniversitesi'nde verilen tüm burslar karşılıksız olup, normal öğrenim süresince, öğrenim ücretini kapsar. Burslu programlara yerleştirilen öğrencilere sağlanan burs, sadece öğrenim ücretini kapsamaktadır. Bunun dışında kalan barınma, beslenme, ulaşım, kitap vb. giderler ise burs kapsamı dışındadır. Yurtta kalmak isteyen öğrenciler için modern kız ve erkek öğrenci yurtları kampus alanında mevcuttur. İsteyen tüm öğrencilerimiz yurtlarda kalabileceklerdir. Yurt odaları, bir ve iki öğrenci kalacak şekilde tasarlanmıştır. Yurtlarımızın yanındaki Öğrenci Merkezinde sabah kahvaltısı, öğlen ve akşam yemekleri çıkmaktadır. Türkiye genelinde ilk 10.000'e giren öğrencilerimize yurtlarımızda ücretsiz olarak konaklama imkânı sağlanacaktır. Özel Burs: Üniversiteye yerleştirilen ve kayıt yaptırdığı puan türüne göre Türkiye genelinde ilk 100'e girenlere aylık 1.500,00 TL, ilk 101 ve 1000 arası dereceye girenlere aylık 1.000,00 TL, ilk 1001 ve 3000 arası dereceye girenlere aylık 600,00 TL, ilk 3001 ve 6000 arası dereceye girenlere aylık 300,00 TL her yıl (8) sekiz ay süresince "Özel Burs" verilir. Özel bursun devamı için öğrencinin; yarıyıl not ortalamasının 4.00 üzerinden en az 3.00 olması, başarısız dersinin bulunmaması ve disiplin cezası almaması şarttır. Sanat, Kültür ve Spor Alanında Burs: Sanat, kültür ve spor alanında Üniversiteyi başarı ile temsil eden öğrencilere Mütevelli Heyetince belirlenen tutar ve sayıda olmak üzere Sanat, Kültür ve Spor Bursu verilir. Milli sporcu olanlara (son iki yılda milli olduklarını ilgili federasyondan belgelemek şartıyla) %100 öğrenim bursu, ayrıca dünya ve olimpiyat, Avrupa, Türkiye şampiyonu olanlara ise sırasıyla ve yılda 8 ay süreyle olmak üzere 600,00, 500,00 ve 400,00 TL aylık burs verilir. Başarı Bursu: Öğrenim süresi boyunca her akademik yarıyıl sonunda yapılacak değerlendirilmeye göre not ortalaması 4.00 üzerinden 3.50 ve üzerinde olan öğrencilere, o yarıyılı izleyen öğrenim yarıyılı için geçerli olmak üzere karşılıksız "Başarı Bursu" verilir. Bu bursun miktar ve koşulları her akademik yarıyıl için Mütevelli Heyeti'nce belirlenir. Öğrenci yukarıda belirtilen burslardan kendisinin lehine olanlardan sadece birisinden yararlanabilme imkânına sahiptir.

Bk. 776. Avrasya Üniversitesi'nde eğitim-öğretim ücrete tabidir. Yıllık ücret lisans programlarında; Mimarlık, İnşaat Mühendisliği, Harita Mühendisliği, Psikoloji, Çocuk Gelişimi 17.000 TL.; Makine Mühendisliği, Elektrik-Elektronik Mühendisliği, Endüstri Mühendisliği, Bilgisayar Mühendisliği, Gıda Mühendisliği, Siyaset Bilimi ve Uluslararası İlişkiler, Moleküler Biyoloji ve Genetik, Uluslararası Ticaret ve İşletmecilik 16.000 TL.; İktisat, İşletme, Maliye, Kamu Yönetimi, Bankacılık ve Finans, Türk Dili ve Edebiyatı, İngiliz Dili ve Edebiyatı, Mütercim Tercümanlık (Rusça) 15.000 TL.'dir. Yıllık ücret ön lisans programlarında; Yapı Denetimi, Sağlık Kurumları İşletmeciliği, Sosyal Hizmetler, Doğalgaz Tesisatı Teknolojisi 9.000,00 TL.; Bilgisayar Programcılığı, Dış Ticaret, Büro Yönetimi ve Yönetici Asistanlığı, Grafik Tasarım, Lojistik, Halkla İlişkiler ve Tanıtım, Radyo ve Televizyon Programcılığı, Mimari Dekoratif Sanatlar, Mimari Restorasyon, Elektronik Haberleşme Teknolojileri, Bankacılık ve Sigortacılık, İç Mekan Tasarımı, Uygulamalı İngilizce ve Çevirmenlik 8.000 TL.'dir. İş ve Uğraş Terapisi, Çocuk Gelişimi I. Öğretim ile İlk ve Acil Yardım I. Öğretim 10.000 TL., Çocuk Gelişimi II. Öğretim, İlk ve Acil Yardım II. Öğretim, Acil Durum ve Afet Yönetimi 11.000 TL., Anestezi, Dış Protez Teknolojisi, Tıbbi Laboratuvar Teknikleri 12.000,00TL., Optisyenlik 13.000,00TL. olup, ücretlere KDV dahildir. Takip eden her yıl için öğrenim ücreti günün ekonomik koşulları ve (TÜFE+ÜFE)/2 oranı esas alınarak belirlenir. Yıllık eğitim ücreti, güz ve bahar dönemlerinde iki eşit taksitte ödenir. Ancak, güz ve bahar döneminde yapılacak ödemeler ilan edilecek banka kredi kartı ile yapılması halinde vade farkı uygulanmadan iki eşit taksit yapılır. Avrasya Üniversitesinin burslu programlarına yerleştirilen öğrencilere, Avrasya Üniversitesinin kendi kaynaklarından sağlanan burs sadece eğitim ücretini kapsar. Burslar öğrencinin başarısına bağlı olup, başarı barajı notu 2.00/4.00'dir. Ağırlıklı genel not ortalaması, üst üste iki yarıyıl başarı barajı notunun altında olan öğrencilerin bursu ağırlıklı genel not ortalamasını en az 2.00/4.00'a yükseltinceye kadar kesilir. Burslar karşılıksız olup beslenme, barınma, ulaşım, kitap ile yurt dışındaki eğitim giderlerini kapsamaz. Üniversite kampüsünde bulunan kız ve erkek öğrenci yurdu tek ve iki yataklı odalar biçiminde düzenlenmiştir.

Üniversitenin ücretli ön lisans programlarından İlk ve Acil Yardım, Çocuk Gelişimi, Anestezi, Tıbbi Laboratuvar Teknikleri ve Optisyenlik programları hariç herhangi birini; ücretli lisans programlarından Mimarlık, Psikoloji ile Çocuk Gelişimi programları hariç herhangi birini; birinci, ikinci, üçüncü sırada tercih eden ve kayıt yaptıran öğrencilere yerleşme sırasına bakılmaksızın öğretim ücretinin %20'si oranında öğrenimleri süresince destek bursu verilecektir.

Bk. 777. Çift diplomaya yönelik Uluslararası Ortak Lisans Programı (UOLP), Fırat Üniversitesi ile Sam Houston State Üniversitesi tarafından ortak olarak yürütülen lisans programıdır. Programı başarıyla tamamlayan bir öğrenci, her üniversiteden bir tane olmak üzere iki ayrı diploma alır. İngilizce dil yeterlilik şartlarını sağlayamayan öğrenciler, Fırat Üniversitesi İngilizce hazırlık okulunda yoğun İngilizce eğitimi alacaklardır. (İngilizce yeterlik şartları ve hazırlık eğitimi ile ilgili ayrıntılı bilgiyi Üniversitemizin temin ediniz.) Programın Türkiye'deki bir yıllık İngilizce Hazırlık Eğitim-Öğretim Ücreti 4.000 TL'dir. Ayrıca çift diplomaya yönelik 4 (Dört) yıllık Uluslararası Ortak Lisans Programı maliyetleri, Birinci ve İkinci sınıf Fırat Üniversitesi Teknoloji Fakültesi Yazılım Mühendisliği'deki eğitimleri için yıllık 4.000 TL, Üçüncü ve Dördüncü sınıf Amerika Birleşik Devletleri Sam Houston State Üniversitesi'ndeki eğitimleri için ise yıllık 8000 Amerikan Dolarıdır. Öğrenim ücretleri 2013-2014 Eğitim-Öğretim yılı için belirlenmiş olup, sonraki yıllarda öğrenim ücretlerinde meydana gelebilecek artışlar her eğitim-öğretim yılı başından önce öğrencilere ayrıca duyurulacak ve giriş yılına bakılmaksızın tüm öğrenciler o yıl için ilan edilecek yeni öğrenim ücretlerine tabi olacaklardır. Öğrencilere, Amerika Birleşik Devletleri'nde okuduğu sürece (3. ve 4. Sınıfta) Sam Houston State Üniversitesi tarafından yıllık 1000 Amerikan Doları burs verilecektir. Sam Houston State Üniversitesine ödenek ücret; öğrenim ücreti, temel harçlar ve oryantasyon programı ücretinden oluşmaktadır. Öğrencinin ABD'de bulunduğu süre boyunca sağlık sigortası yaptırması zorunlu olup, bunun ücreti ile birlikte, barınma, yemek, kitap-kırtasiye ve kişisel ihtiyaçları için yapacağı harcamalarını, yıllık 12.000 ABD Doları civarında olacağı tahmin edilmektedir.

Bk. 778. İstanbul Sabahattin Zaim Üniversitesinde eğitim-öğretim ücrete tabidir. 2013-2014 akademik yılında tüm lisans programları ve yabancı dil hazırlık sınıfları için öğrenim ücreti yıllık KDV dahil 16.600 TL'dir. Taksitli olarak yapılacak ödemelerde anlaşmalı bankanın tahsilat sistemi kullanılarak 10 taksite kadar ödeme imkanı sağlanır. Öğrenim ücretinin tamamını akademik yılın başında ödeyenlere %5 indirim yapılır. Öğrenim ücretleri her yıl Mütevelli Heyeti tarafından belirlenerek ilan edilir. Tam veya kısmi burslu lisans programına yerleştirilen öğrencilere sağlanacak burs, sadece öğrenim ücretini veya öğrenim ücreti üzerinden yapılacak indirimleri kapsar. Bunun dışında kalan barınma, beslenme, ulaşım, kitap, yurt dışında eğitim giderleri vb. burs kapsamı dışındadır. Tam ve kısmi burslar karşılıksız olup, lisans programının normal öğrenim süresince devam eder ve varsa zorunlu yabancı dil hazırlık eğitimini de kapsar. Ancak, burslu öğrencinin ağırlıklı genel not ortalaması 4.00 üzerinden 2.00 nin altına düşmesi halinde uyarılır, öğrencinin izleyen dönemde ağırlıklı genel not ortalamasının 2.00 nin üzerine çıkarması halinde bursu devam eder, aksi halde bursu kesilir. Tam veya kısmi bursu kesilen öğrenci daha sonraki yıllarda ağırlıklı genel not ortalamasını 2.00 nin üzerine çıkarsa bursu tekrar bağlanır. Öğretim dili Türkçe olan lisans programlarını kazanan öğrenciler isterlerse öğrenim ücretini ödeyerek bir yıl süre ile yabancı dil hazırlık eğitimi alabilirler. a) Tercih Bursu: 2013 YGS-LYS sonucuna göre Üniversitemizin ücretli lisans programlarını ilk üç (3) tercihi arasında yapan ve bu ilk üç (3) tercihinden birine yerleştirilen öğrencilere, normal öğrenim süresince öğrenim ücreti üzerinden %20 indirim yapılır. Tercih burslarından kısmi burslu programlara yerleştirilen öğrenciler yararlanamaz. Üniversitemizin herhangi bir lisans programında okumakta iken yeniden sınava girenek ÖSYM tarafından lisans programlarımızdan birine yerleştirilen öğrenciler bu maddede belirtilen tercih bursundan yararlanamazlar. b) YGS-LYS Derece Bursu: 2013 YGS-LYS puan sıralamasında (Dil puan türleri ve Ek puan ile yerleştirilenler hariç) Türkiye genelinde dereceye giren, tam burslu lisans programlarını tercih ederek Üniversitemize ÖSYM tarafından yerleştirilen ve kesin kayıt yaptıran öğrencilere 9 ay boyunca ve aylık olarak; ilk 100'e girenlere 2500 TL, 101 ile 500 arasına girenlere 2000 TL, 501 ile 1000 arasına girenlere 1500 TL, 1001 ile 2000 arasına giren öğrencilere 1000 TL nakit burs verilir. 2013 Dil puan sıralamasında (Ek puan ile yerleştirilenler hariç) Türkiye genelinde dereceye giren, tam burslu lisans programlarını tercih ederek Üniversitemize ÖSYM tarafından yerleştirilen ve kesin kayıt yaptıran öğrencilere 9 ay boyunca ve aylık olarak; ilk 10'a girenlere 2500 TL, 11 ile 50 arasına girenlere 1900 TL, 51 ile 100 arasına girenlere 1400 TL, 101 ile 200 arasına giren öğrencilere 1000 TL nakit olarak burs verilir. YGS-LYS Derece Bursları zorunlu yabancı dil hazırlık öğretimi için bir, lisans öğretimi için dört yıldır. Daha önce herhangi bir yükseköğretim kurumundan lisans derecesi ile mezun olan öğrenciler YGS-LYS Derece Burslarından yararlanamazlar. c) Akademik Başarı Bursu: ÖSYM tarafından tam burslu lisans programlarına yerleştirilen öğrenciler hariç, bölümdeki birinci akademik yıl sonunda disiplin cezası almamış olmak şartıyla ağırlıklı genel not ortalaması en az 3.50 ve üzeri olan ve kendi bölümündeki öğrenciler arasında ilk 5'e (beş) giren öğrencilere, izleyen akademik yılın öğrenim ücreti üzerinden %10 ile %100 arasında değişen oranlarda indirim yapılır. d) Kardeş İndirimi: Üniversitemizde birden fazla kardeşin öğrenim

- görmesi halinde her bir kardeşe, ödeyeceği öğrenim ücreti üzerinden %10 oranında indirim yapılır. Kardeş indirimi öğrencilerin öğrenim gördüğü sürece geçerlidir. e) Yöre İndirimi: Avclar, Bağcılar, Bahçelievler, Bakırköy, Başakşehir, Beylikdüzü, Esenyurt ve Küçükçekirgeç'te ikamet eden ve Üniversitemizin ücretli lisans programlarına (Kısmi burslu lisans programları hariç) ÖSYM tarafından yerleştirilen ve kesin kayıt yaptıran öğrencilere öğrenim ücreti üzerinden normal öğrenimleri süresince %10 indirim yapılır. (Yöre indirimi için öğrencilerin ÖSYM'ye bildirdikleri ikamet adresleri dikkate alınır) f) Programlar Arasında Geçiş: Üniversitede programlar arasında geçişler "Yükseköğretim Kurumlarında Önlisans ve Lisans Düzeyindeki Programlar Arasında Geçiş, Çift Anadal, Yan Dal ile Kurumlar Arası Kredi Transferi Yapılması Esaslarına İlişkin Yönetmelik" hükümlerine göre yapılır. Programlar arasında geçiş yapan burslu öğrencilerin bursluluk durumu aynı şekilde devam eder. g) Çift Anadal / Yandal: Üniversitemiz öğrencileri, çift anadal ve yandal programlarının kabul şartlarını sağladıkları takdirde, kontenjan dahilinde Üniversitemizin bir başka lisans programında normal öğrenim süresince ücretsiz olarak çift anadal ve yandal yapabilirler. h) Kurucu Vakıf Bursu: Kurucu Vakfımıza bağlı, Özel İrfan Koleji mezunlarından, Üniversitemizin ücretli lisans programlarına (Kısmi burslu lisans programları hariç) kayıt yaptıran öğrencilerden, bu kolejde 3 tam yıl okuyanlara %10, 6 tam yıl okuyanlara %20 ve 8 tam yıl okuyanlara normal öğrenim süresince öğrenim ücreti üzerinden %25 oranında ilave indirim yapılır. Burs ve indirimlerle ilgili ayrıntılı bilgi için Üniversitemizin Burs Yönergesine bakınız (Bkz. www.iszu.edu.tr). Birden fazla burs ve indirim (Kurucu vakıf bursu, kardeş indirimi, nakit olarak verilen burslar ve peşin ödeme indirimi hariç) almaya hak kazanan öğrenci, yalnızca kapsam olarak en yüksek olanından ve tek bir burstan yararlanır.
- Bk. 779. Bu programların eğitimi İstanbul'da, Kapadokya Meslek Yüksekokulu Sabiha Gökçen Yerleşkesinde verilecektir. Programları tercih edecek öğrencilerin, Sabiha Gökçen Uluslararası Havalimanı ve bölgedeki havacılık tesislerinde verilecek uygulama eğitimleri, staj vb. eğitim faaliyetlerine katılabilmeleri için havalimanı giriş kartı alma şartlarını taşımaları gerekmektedir. Giriş kartı alabilmek için öğrencilerin kayıt esnasında Adli Sicil Belgesi ibraz etmeleri ve Adli Sicil Belgesinde, Türk Ceza Kanunu'na göre zimmet, ihtilas, irtikâp, rüşvet, hırsızlık, dolandırıcılık ve sahtecilik gibi yüz kızartıcı suçlardan dolayı hüküm kaydı, 3713 sayılı Terörle Mücadele Kanunu'nda yer alan suçlardan hüküm kaydı, 5607 sayılı Kaçakçılıkla Mücadele Kanununa, 2313 Sayılı Uyuşturucu Maddelerin Murakabesi Hakkında Kanununa, 2863 Sayılı Kültür ve Tabiat Varlıklarını Koruma Kanununa ve 1567 Sayılı Türk Parasının Kıymetini Koruma Hakkında Kanununa muhalefetten hüküm kaydı bulunmaması gerekmektedir. Öğrenciler eğitimleri boyunca Sabiha Gökçen Havalimanı Giriş Kartları Yönergesinin tüm şartlarına uymakla ve kart ücretlerini karşılamakla yükümlü olacaktır. Bu programlarda eğitim ücretlidir. Sivil Hava Ulaştırma İşletmeciliği (İngilizce) programının eğitim ücreti bir yıl (iki dönem) için KDV dâhil 9.500 TL'dir. Uçak Teknolojisi (İngilizce) programında yılda üç dönem eğitim verilmekte olup eğitim ücreti bir yıl için KDV dâhil 10.900 TL'dir. Bu programların hazırlık sınıfında eğitim, öğrencinin seviyesine ve başarı durumuna göre iki veya üç dönemde verilir. Hazırlık sınıfında iki dönem eğitim gören öğrenciler için eğitim ücreti KDV dâhil 8.500 TL'dir. Seviye ve başarı durumuna göre hazırlık sınıfında üç dönem eğitim görmesi gereken öğrencilerin eğitim ücretine KDV dâhil 1.000 TL ilave edilir. Bu ücretlere hazırlık eğitimi sonunda yapılacak "online" bitirme sınavı ve sertifika ücreti dahildir. İlk kayıttaki ücretin en az %4'ü peşin olarak ödenir. Ücretin geri kalanı Kasım, Aralık, Ocak, Şubat, Mart, Nisan aylarında eşit taksitler halinde ödenecek olup, birinci taksit yüksekokulun banka hesabına yatırılır. Diğer taksitler kredi kartı aracılığıyla tahsil edilecektir. Ücretin tamamının peşin olarak ödenmesi durumunda indirim uygulanır: Uygulanacak indirim, yukarıda yer alan eğitim ödeme planına uygun banka tüketici kredisi faiz oranı ortalamaları baz alınarak piyasa koşullarına göre belirlenecektir. Kayıt esnasında yüksekokulun belirlediği banka veya bankalar aracılığıyla uzun vadeli ödeme imkânları da sunulmaktadır. Kayıt olan öğrencinin eğitime devam etmemesi durumunda yıllık eğitim ücreti eksiksiz olarak tahsil edilir. Yüksekokulun giriş bursları öğrenim ücretiyle sınırlı olup zorunlu İngilizce hazırlık sınıfında geçirilecek dönemi de (bir yıl) kapsar; ancak barınma, beslenme, ulaşım, kitap, donanım ve benzeri konuları kapsamaz. Öğrenci başarılı olduğu ve disiplin cezası almadığı sürece bursu devam eder. Söz konusu burslar karşılıksızdır. İndirim ve/veya bursların en yüksek oranda olanı geçerli sayılır. Eğitim ücretleri takip eden yıllarda günün ekonomik koşullarına uygun olarak mütevelli heyeti tarafından yeniden belirlenir ve akademik yıl başlamadan ilan edilir. Ayrıca yüksekokulun "Burs ve Sosyal Yardım Yönergesi" uyarınca kısmi çalışma bursu, akademik başarı bursu, kardeş bursu, şehit ve gazi çocukları bursu gibi burslar da verilmektedir. Bursluluk koşulları söz konusu yönerge hükümlerince belirlenir.
- Bk. 780. Bu programı tercih eden öğrenciler isteğe bağlı olarak, her akademik yılbaşında belirlenecek kontenjan ve şartlar dâhilinde 2. sınıf eğitimlerine İstanbul Sabiha Gökçen Yerleşkesinde devam edebileceklerdir.
- Bk. 781. Bursa Teknik Üniversitesine kayıt yaptıranlar arasında, yerleştirildikleri puan türünde Türkiye sıralamasında 1-10. sırada yer alanlara 2500 TL/ay, 11-100 arasında yer alanlara 2000 TL/ay, 101-500 arası yer alanlara 1500 TL/ay, 501-1000 arasında yer alanlara 1000 TL/ay burs verilecektir. Burslar bir yıl içinde 8 ay süreyle verilir ve eğitim süresince devam etmesi için, 4 üzerinden en az 3,5 not ortalamasına sahip olmak şarttır. Azami burs süresi hazırlık sınıfı dahil 5 yıldır.
- Bk. 782. Ankara Üniversitesi ile Montana State Üniversitesi (MSU) tarafından yürütülen uluslararası ortak lisans programı 4 yıl süreli olup öğrenciler 1. ve 3. yılları Ankara Üniversitesinde, 2. ve 4. yılları Montana State Üniversitesinde olmak üzere iki kez birer akademik yıl süre ile öğrenimlerinin yarısını Montana'da diğer yarısını Türkiye'de tamamlayacaklardır. 2013-2014 eğitim-öğretim yılı için bu programların akademik yıl başına öğrenim ücreti hazırlık sınıfında 6800 TL, Ankara Üniversitesinde programa devam edecek öğrenciler için 8000 TL, Montana State Üniversitesinde yaklaşık 14000 ABD Doları olup bu ücret Montana State Üniversitesinde öğretim ücreti ve temel harçlarından öğrencinin programda öngörülen dönemlerdeki oryantasyon programı ücretinden oluşmaktadır. Öğrencinin Montana'da bulunacağı süre içinde, yurt, yemek, kitap-kırtasiye ve kişisel ihtiyaçları için yapacağı harcamanın akademik yıl başına yaklaşık 15000 ABD Doları tutacağı tahmin edilmektedir.
- Bk. 783. İstanbul Bilgi Üniversitesi'nin Liverpool Üniversitesi ile ortaklaşa yürüttüğü bu program 4 yıl sürelidir. Öğrenciler, öğrenimlerinin ilk 3 yılını İstanbul Bilgi Üniversitesi'nde, dördüncü yılını ise Liverpool Üniversitesi'nde tamamlayacaklardır. Bu programa yerleşen öğrenciler, öğrenimleri süresince "İstanbul Bilgi Üniversitesi-Liverpool Üniversitesi Çift Diploma Lisans Programları Eğitim ve Öğretim Yönergesi"ne tabidir. İstanbul Bilgi Üniversitesi'ndeki İngilizce Hazırlık Programı öğrenim ücreti 2013-2014 eğitim-öğretim yılı için 27.280 TL ve lisans programları için 29.360 TL'dir. Bu ücret kayıt esnasında peşin olarak ödenir. Ayrıca, taksitlendirme imkânı bulunmaktadır. Öğrenim ücretlerine %8 KDV dahil değildir. Üniversitemiz Mütevelli Heyeti'nin aldığı karara istinaden lisans ve önlisans programlarına kayıtlı öğrencilerin eğitim ücretlerinde yapılacak yıllık artışlar Tüketici Fiyatları Endeksi'ndeki (TÜFE) artış oranını aşmayacaktır. Programın Liverpool Üniversitesi'nde verilecek dördüncü yıl öğrenimi için ise, öğrencilerin Liverpool Üniversitesi'nin o akademik yıl için belirlenen "Deniz aşırı Öğrenci" öğretim ücretini ödeyeceklerdir. Öğrencinin Liverpool Üniversitesi'nde bulunacağı süre içinde ulaşım, yurt, yemek, kitap-kırtasiye ve kişisel ihtiyaçları için yapacağı harcamanın akademik yıl başına yaklaşık 10.000 İngiliz Sterlini tutacağı tahmin edilmektedir. İstanbul Bilgi Üniversitesinden herhangi bir nedenle ilişkisi kesilen öğrencinin Liverpool Üniversitesi ile de ilişkisi kesilir. Ödemeler, burslar ve yurtlarla ilgili ayrıntılı bilgiler <http://yok.bilgi.edu.tr/2013> adresli web sitesinden öğrenilebilir. Burslu programlara yerleştirilen öğrencilere sağlanan burs, sadece öğrenim ücretini kapsar. Burslar, İngilizce Dil Hazırlık Programında geçirilen süreyi de kapsamakta olup Liverpool Üniversitesi'nde tamamlanacak dördüncü yıl da dahildir. Burslar karşılıksızdır ancak süre bakımından sınırlandırılmıştır. Azami burs süresi İngilizce Dil Hazırlık Programı için 2 yıl, İstanbul Bilgi Üniversitesi'ndeki 3 yıllık öğrenim süresi için 5 yıl; Liverpool Üniversitesi'ndeki 1 yıllık öğrenim süresi için ise 1 yıldır. Burslar yaz okullarını kapsamaz. Üniversite Yönetim Kurulu tarafından haklı nedenle kayıt dondurulan hallerde, kayıt dondurma süreleri belirtilen sürelere dahil edilmez. "Tam Burslu" programa yerleştirilen öğrenciler, üniversite bünyesinde bölüm değiştirdikleri takdirde burs haklarını kaybederler.
- Bk. 784. İstanbul Teknik Üniversitesi (İTÜ) Kuzey Kıbrıs Kampüsü, Kuzey Kıbrıs Türk Cumhuriyeti'nde kurulu Gazimağusa ve Yenierenköy yerleşkelerinde, İTÜ Rektörlüğü'ne, bağlı bir yapı içinde eğitim-öğretim vermektedir. Öğrenciler, İTÜ Rektörlüğü'nün belirlediği koşullarda, öğrenimlerinin bir kısmını İTÜ İstanbul kampüslerinde alabilirler. TC ve KKTC uyruklu adaylar İTÜ Kuzey Kıbrıs Kampüsünün burslu ve bursuz bütün programlarına, KKTC vatandaşları kontenjanlarına ise sadece KKTC vatandaşlığına sahip olan adaylar başvurabilir. İTÜ-KKTC Eğitim Araştırma Yerleşkelerinde eğitim ücretlidir. 2013-2014 ders yılı için belirlenmiş olan yıllık öğrenim ücreti İngilizce Hazırlık Programında TC uyruklu için 10.500 TL, KKTC uyruklu için 9.500 TL'dir. Lisans programı için yıllık öğrenim ücreti TC uyruklu için 10.500 TL, KKTC uyruklu için 9.500 TL olarak belirlenmiştir. %50 Burslu TC ve KKTC uyruklu öğrenciler bu ücretlerin yarısını ödeyeceklerdir. Tam Burslu öğrenciler ücret ödemeyeceklerdir. Yıllık öğrenim ücreti Güz ve Bahar dönemi kayıtlarında iki eşit taksit halinde ödenebilmektedir. Önümüzdeki yıllarda öğrenim ücretinde bir artış söz konusu olursa, eski öğrenciler için bu artış bir önceki yıla göre TL bazında KKTC Devlet Planlama Örgütü tarafından ilan edilen yıllık TÜFE oranı ile

sınırlı olacaktır. Yukarıdaki ücretler, akademik takvimde belirtilen tarihlerde yatırıldığı takdirde geçerli olup, gecikmeler için ceza ödenmesi söz konusudur. Yaz Öğrenimi, burslu öğrenciler de dahil olmak üzere, ayrıca ücrete tabidir.

- Bk. 785. Bu bölüme 2013-2014 öğretim yılında yerleştirilen en yüksek puanlı ilk 5 öğrenciye Çelebi Hava Servisi A.Ş. tarafından burs ilkeleri doğrultusunda 9 ay boyunca aylık 150 TL burs verilecektir.
- Bk. 786. Bu program Gediz Üniversitesi İktisadi ve İdari Bilimler Fakültesi İşletme ve Uluslararası İlişkiler Bölümü ile Leeds Metropolitan Üniversitesi İşletme ve Uluslararası İlişkiler Bölümü tarafından ortaklaşa yürütülen dört yıllık bir lisans programıdır. Bu program kapsamında öğrenciler lisans öğreniminin ilk üç yılını Gediz Üniversitesi'nde, son yılını İngiltere'de Leeds Metropolitan Üniversitesi'nde tamamlayacaktır. Leeds Metropolitan Üniversitesine 2013-2014 eğitim-öğretim yılında kayıtlı olan öğrenciler için öğrenim ücreti 6000 İngiliz Sterlini olup, bu programa bu yıl itibarıyla kayıt olacak öğrenciler 4. yıllarında Leeds Metropolitan Üniversitesinde o yıl belirlenen öğrenim ücretini ödeyeceklerdir. Bu ücret Leeds Metropolitan Üniversitesinin öğrenim ücreti ile temel harçlarını kapsamaktadır. Öğrencilerin İngiltere'de geçireceği süre içinde yurt, yemek, kitap-kırtasiye ve kişisel ihtiyaçları için yapacağı harcamanın aylık yaklaşık 650 Sterlini tutacağı tahmin edilmektedir. Gediz Üniversitesinde öğrenim ücreti ise hazırlık sınıfı için 15.500 TL, birinci sınıf için ise 16.500 TL'dir. Gediz Üniversitesinin öğrenim ücretlerinde yıllar itibarıyla TÜFE oranlarını aşmamak üzere artış yapabilecektir. Burslarla ilgili bilgi için Bk.165. koşula bakınız.
- Bk. 787. Yalova Üniversitesi ile İngiltere Leeds Metropolitan Üniversitesi arasında yürütülecek olan Uluslararası Ortak Lisans Programı (UOLP) 4 yıl süreli olup, öğrenciler ilk 3 yılı Yalova Üniversitesi'nde son yılı ise Leeds Metropolitan Üniversitesi'nde geçireceklerdir. Öğrenciler önce Yalova Üniversitesi'nde 1 yıl hazırlık programına devam edeceklerdir. Yalova Üniversitesi için yıllık öğrenim ücreti, Yalova Üniversitesi'ndeki İngilizce Hazırlık okulu için 1.500 TL, lisans programı için yıllık 3.000 TL ve İngiltere'deki eğitimleri için yaklaşık 5.800 pounddur. Bu ücret, Leeds Metropolitan Üniversitesi'nin öğrenim ücreti ve temel harçlarını öğrencinin programda öngörülen dönemlerde İngiltere'de bulunduğu süredeki zorunlu sağlık sigortası ücretini kapsamaktadır. Yalova Üniversitesi UOLP öğrencileri Türkiye'de buldukları dönemlerin ücretlerini Yalova Üniversitesi'ne uluslararası Lisans Programları çerçevesinde İngiltere'de buldukları dönemlerin ücretlerini Leeds Metropolitan Üniversitesi'ne ödeyeceklerdir. Öğrencinin İngiltere'de bulunacağı süre içinde yurt, yemek, kitap-kırtasiye ve kişisel ihtiyaçları için yapacağı harcamalar kendisine aittir. Öğrencilerin İngiltere'de geçireceği süre içinde yurt, yemek, kitap-kırtasiye ve kişisel ihtiyaçları için yapacağı harcamanın aylık yaklaşık 650 Pound tutacağı tahmin edilmektedir.
- Bk. 788. 2013-2014 eğitim öğretim yılında bu bölüme yerleşerek kayıt yaptıran öğrencilere Ayhan Şahenk Vakfı tarafından 9 ay süre ile aylık 500 TL burs verilecektir. Burs her ders yılı sonunda başarılı olduğunu belgeleyen öğrenciye normal öğrenim süresi (zorunlu hazırlık sınıfı dahil) boyunca verilir. Normal öğrenim süresini tamamlayan öğrencinin bursu Haziran ayı sonunda kesilir.
- Bk. 789. Bu program, T.C. Milli Eğitim Bakanlığı ve T.C. Plato Meslek Yüksekokulu tarafından ortaklaşa yürütülen ve karma öğretim sistemiyle verilmekte olan 2 yıllık bir ön lisans programıdır. Dersler yüz yüze ve/veya internete dayalı teknolojiler kullanılarak gerçekleştirilecektir. Programdaki dersler internet üzerinden de gerçekleştirileceğinden öğrencilerin eğitim süresi boyunca internete erişim olanağı bulunmalıdır. Öğrenciler yazılım ve internet ortamındaki eğitim-öğretim materyali için ek ücret ödemez. Bu programa yerleşen öğrencilerin yüz yüze dersleri, belirtilen ildeki Olgunlaşma Enstitüsü'nde yapılacaktır.
- Bk. 791. Bu programa 1. tercihinden yerleşerek kayıt yaptıran öğrencilere öğrenim ücretinin %25'i, 2. tercihinden yerleşerek kayıt yaptıran öğrencilere öğrenim ücretinin %20'si ve 3. tercihinden yerleşerek kayıt yaptıran öğrencilere öğrenim ücretinin %15'i oranında indirim uygulanır. Verilen indirimler karşılıksız olup, İngilizce Hazırlık Okulunda geçirilebilecek azami bir yıllık süreyi ve yerleşilen programın normal öğretim süresini kapsar.
- Bk. 793. Bu programa alınacak öğrencilerin iyi derecede yüzme bilmeleri, aletli dalışa engel teşkil edecek herhangi bir sağlık sorununun bulunmaması (tam teşekküllü bir hastane raporu) gerekmektedir.
- Bk. 795. 2013 yılında yapılan YGS ve LYS sonucunda ortaya çıkan yerleştirme puanlarına göre 1-100 aralığında ki sıralamada yer alan ve Yıldırım Beyazıt Üniversitesine (YBÜ) kesin kayıt yaptıran öğrencilere 9 ay süreyle ayda 750 (Yediyüz elli) TL, 101-1000 aralığındaki sıralamada yer alan ve YBÜ'ne kesin kayıt yaptıran öğrencilere 9 ay süreyle ayda 500 (Beş yüz) TL karşılıksız "YBÜ Başarı Ödülü" sağlanacaktır. "YBÜ Başarı Ödülü" İngilizce hazırlık sınıfının ilk yılını ve normal öğretim süresini kapsamaktadır. Zorunlu hazırlık sınıfı eğitimini bir yıllık akademik takvim süresinde
- bitiremeyen öğrenciler ile Yıllık Genel Akademik Not Ortalaması 3.00 ün altına düşen öğrencilerin takip eden dönemden itibaren "YBÜ Başarı Ödülü" kesilir. Hazırlık sınıfında başarılı olmadıkları için ödüllü kesilen öğrencilerin ödülleri, Lisans programındaki eğitimlerine başladıkları tarihten itibaren buldukları yıl itibarıyla Üniversite Yönetim Kurulunca belirlenecek kriterler çerçevesinde devam ettirilecektir. Ayrıca üniversitemizi ilk üç sırada tercih eden öğrencilerimize Öğrenci Asistanlık uygulamasında öncelik tanınacaktır (Öğrenci Asistanlık ile ilgili olarak ayrıntılı bilgiyi üniversiteden ediniz.).
- Bk. 796. Bu programa kayıt için Üniversitelerin Tıp Fakültelerinin Deniz ve Sualtı Hekimliği ve Hiberbarik Tıp Anabilim Dalından veya Sualtı Hekimi bulunan Hiberbarik Oksijen Tedavi Merkezlerinden "Birinci Sınıf Sanayi Dalgıçı olur" sağlık raporu alınması gerekmektedir. Profesyonel Sualtı Adamları Yönetmeliğinde belirtilen yeterlilik belgesi alma şartlarını yerine getirmiş olmalıdır. Öğrenciler kendi kişisel dalış malzemelerini (maske, palet, şnorkel, 15 lt dalış tüpü, dalış elbisesi, yüzürlük ceket-BC, derin su regülatör, üçlük konsol patik, ağırlık kemeri, 10 kg. ağırlık sualtı feneri, dalış çantası.) eğitim-öğretim dönem başında kendileri tamamlamakla yükümlüdür. Öğrenciler, her yıl Üniversite tarafından düzenlenecek eğitim gezilerindeki konaklama ve tekne-dalış masraflarını kendileri karşılayacaklardır. Her eğitim yılı için İşyeri Uygulama Eğitimi (mesleki staj) zorunluluğu vardır.
- Bk. 797. Yabancı dil hazırlık sınıfı eğitimi Burdur'da sürdürülecektir.
- Bk. 798. Bu program KKTC Uluslararası Kıbrıs Üniversitesi (UKÜ) ile birlikte uluslararası ortak 4 yıl süreli lisans programları kapsamında yürütülmektedir. Öğrenciler 1. ve 2. Sınıfı UKÜ'de, geriye kalan 3. ve 4. sınıfı İstanbul Marmara Üniversitesi'nde tamamlayacaklardır. İngilizce Hazırlık Okuluna katılması gereken öğrenciler İngilizce hazırlık sınıfını UKÜ'de tamamlayacaklardır. Öğrenciler, eğitimlerini sürdürdükleri üniversitenin öğrenim ücretlerini o üniversiteye öderler. Marmara Üniversitesi'nin öğrenim ücreti Bakanlar Kurulu'na belirlenen ikinci öğretim ücretinin sekiz katıdır. Uluslararası ortak programda, her iki Üniversitenin akademik gereklerini başarıyla yerine getiren öğrenciye, her iki Üniversitenin diploması ayrı ayrı düzenlenir. (KKTC Uluslararası Kıbrıs Üniversitesi ücretleri ile ilgili koşullar için Bakınız 71)
- Bk. 799. Bu program Anadolu Üniversitesi'nin ilgili Meslek Yüksekokulu ile Leeds Metropolitan Üniversitesi tarafından ortaklaşa yürütülen iki yıllık bir ön lisans programıdır. Programı başarıyla tamamlayan öğrenci, biri Anadolu Üniversitesi'nin ilgili meslek yüksekokuluna düzenlenen Biyomedikal Bilimler/ Bilgisayar Programcılığı/Turizm Yönetimi Ön lisans Diplomasından birini, diğeri Leeds Metropolitan Üniversitesine ait ilgili programa göre Foundation Degree Science (FDSC) (Biyomedikal Bilimler programı için) veya Ulusal Yüksek Diplomasından (HND) (Bilgisayar Programcılığı/Turizm Yönetimi programları için) biri olmak üzere iki ayrı ön lisans diploması almaya hak kazanır. Bu program kapsamında öğrenciler, ön lisans öğreniminin 1. akademik yılını Anadolu Üniversitesi'nde, 2. yılını İngiltere'de Leeds Metropolitan Üniversitesi'nde tamamlayacaktır. Çift diploma programlarında dersler İngilizce olarak verilecektir. Öğrencilerin öğrenime başlayabilmeleri için yeterli düzeyde İngilizce bilmeleri gerekmektedir (Yabancı dil hazırlık sınıfı ve muafiyeti için ilgili üniversiteye başvurunuz.). Öğrenim ücretleri 2013-2014 eğitim-öğretim yılı için belirlenmiş olup, önümüzdeki yıllarda öğrenim ücretlerinde meydana gelebilecek artışlar her eğitim-öğretim yılı başından önce öğrencilere ayrıca duyurulacak ve giriş yılına bakılmaksızın tüm öğrenciler o yıl için ilan edilecek yeni öğrenim ücretlerine tabi olacaklardır. Anadolu Üniversitesi Hazırlık ve Ön lisans programları için yıl başına 4.000 TL; Leeds Metropolitan Üniversitesi için 6000 Pound olup, bu ücret Leeds Metropolitan Üniversitesinin öğrenim ücreti ile temel harçlarını kapsamaktadır. Öğrencilerin İngiltere'de geçireceği süre içinde yurt, yemek, kitap-kırtasiye ve kişisel ihtiyaçları için yapılacak harcamanın aylık yaklaşık 650 Pound tutacağı tahmin edilmektedir.
- Bk. 800. Bu programa kayıt olan öğrenciler Hazırlık Sınıfı eğitimlerini Yabancı Diller Yüksekokulu Doğu (Nazilli) Koordinatörlüğünde sürdürüleceklerdir.
- Bk. 801. Çift diplomaya yönelik Uluslararası Ortak Lisans Programı (UOLP), Gazi Üniversitesi ile Montana State Üniversitesi tarafından ortak olarak yürütülen lisans programıdır. Programı başarıyla tamamlayan bir öğrenci, her üniversiteden bir tane olmak üzere iki ayrı diploma alır. İngilizce dil yeterlilik şartlarından birini sağlayamayan öğrenciler, ilk altı ay Gazi Üniversitesinin, ikinci altı ay Montana State Üniversitesi'nin İngilizce hazırlık okulunda yoğun İngilizce eğitimi alacaklardır. (İngilizce yeterlilik şartları ve hazırlık eğitimi ile ilgili ayrıntılı bilgiyi Üniversiteden ediniz.) Program dört yıllık olup, 1. yıl ve 3. yıl Gazi Üniversitesi Mühendislik Fakültesi İnşaat Mühendisliği Bölümü'nde (Ankara), 2. yıl ile 4. yıl Montana State Üniversitesi'nde (Bozeman) eğitim görülecektir. 2013-2014 eğitim-öğretim yılı için programın her akademik yıl başına öğrenim ücreti 15.000 TL (Gazi Üniversitesi) ile 15.000 ABD Doları (Montana State Üniversitesi) olarak belirlenmiş olup, bu ücret Montana State

Üniversitesi'nin öğrenim ücreti ve temel harçlarından ve Gazi Üniversitesinin kayıt ücretinden oluşmaktadır. Öğrencinin Montana State Üniversitesi'nde bulunacağı süre içinde yurt, yemek, kitap-kütüphane ve kişisel ihtiyaçları için yapacağı harcamanın akademik dönem başına yaklaşık 10.000 ABD Doları tutacağı tahmin edilmektedir. Yukarıda belirtilen öğrenim ücreti 2013-2014 eğitim-öğretim yılı için belirlenmiş olup, önümüzdeki yıllarda öğrenim ücretlerinde meydana gelebilecek artışlar her eğitim-öğretim yılı başından önce öğrencilere ayrıca duyurulacak ve giriş yılına bakılmaksızın tüm öğrenciler o yıl için ilan edilecek yeni öğrenim ücretlerine tabi olacaklardır.

Bk. 802. Bu programı en yüksek puanla kazanan ve kesin kayıt yaptıran ilk 3 öğrenciyi Uludağ Üniversitesi ile Eker A.Ş. tarafından imzalanan Mesleki Eğitime Destek Protokü kapsamında Eker A.Ş. tarafından 2 yıl süre ile Eylül-Haziran aylarını kapsayacak 10 aylık 200 TL tutarında aylık öğrenim bursu ödenecektir. İlgili burslar iki yıl sonunda kesilecektir. Burslar karşılıksızdır. Burslu programa yerleştirilenler yüksekökol bünyesinde program değiştirdikleri takdirde burs haklarını kaybederler. Öğrencilik haklarını kaybeden veya herhangi bir disiplin suçu işleyen öğrencilerin bursu kesilir.

Bk. 805. Eğitim Kurucuları İçerisinde sürdürülecektir.

Bk. 806. Eğitim Ulus İçerisinde sürdürülecektir.

Bk. 807. Bazı dersler Toros Eğitim Merkezinde yapılacaktır.

Bk. 808. Bursa Orhangazi Üniversitesi'nde yıllık eğitim ücreti, 2013-2014 ders yılında bütün bölüm ve programları için 18.000,00 TL tutarındadır. Bu ücrete %8 KDV dahildir. Eğitim ücretinin ilk yarısı üniversiteye kayıt sırasında, ikinci yarısı ise ikinci yarıyıl başında, ders kayıtlarından önce ödenir. Bursa Orhangazi Üniversitesi, kayıtlı öğrenciler için sonraki yıllarda eğitim ücretleri, her yıl Mütevelli Heyetin kararı ile TÜFE ve ÜFE ortalamasına göre arttırılacaktır. Üniversitenin burslu programlarına yerleştirilen öğrencilere sağlanan burslar eğitim ücretini kapsar. 1-100 arasında olanların bursu üniversiteye kayıt sırasında doğrudan "Kapsamlı Burs" a yükseltilir. Kapsamlı Burs'un içeriğinde Tam Burs'a ek olarak 2.000,00 TL tutarında aylık katkı bursu (yılda 10 ay boyunca) ve ücretsiz barınma imkanı, 101-1000 arasında olanların bursu üniversiteye kayıt sırasında doğrudan "Kapsamlı Burs" a yükseltilir. Kapsamlı Burs'un içeriğinde Tam Burs'a ek olarak 1.500,00 TL tutarında aylık katkı bursu (yılda 10 ay boyunca) ve ücretsiz barınma imkanı, 1001-2000 arasında olanların bursu üniversiteye kayıt sırasında doğrudan "Kapsamlı Burs" a yükseltilir. Kapsamlı Burs'un içeriğinde Tam Burs'a ek olarak 1.000,00 TL tutarında aylık katkı bursu (yılda 10 ay boyunca) ve ücretsiz barınma imkanı, 2001-5000 arasında olanlara ücretsiz barınma imkanı vardır. Burslardan yararlanma süresi İngilizce Hazırlık Programı'nda azami 1 yıl, lisans programında azami 4 yıl olmak üzere toplam 5 yıldır. Bursa Orhangazi Üniversitesi öğrencinin derslere devam etmesi koşuluyla söz konusu bursların bu süre zarfında hiçbir şekilde kesilmeyeceğini, not ortalaması veya sınıf-ders geçme gibi konulardan etkilenmeyeceğini taahhüt etmektedir. Bursa Orhangazi Üniversitesi yurtlarında (Sabah ve akşam yemekleri dahil) 2013-2014 ders yılında geçerli yurt ücretleri (% 8 KDV dahil), her bir yıl için şöyledir: 1 kişilik oda 8.500,00 TL, 2 kişilik odada kişi başı 6.500,00 TL, 3 kişilik odada kişi başı 5.500,00 TL, 4 kişilik odada kişi başı 4.500,00 TL.

Bk. 809. Canik Başarı Üniversitesi'nde 2013-2014 eğitim-öğretim ücretleri; Eğitim Fakültesi, Rehberlik ve Psikolojik Danışmanlık ile Türkçe Öğretmenliği ve İngilizce Öğretmenliği için KDV dâhil yıllık 17,850 TL, Fen-Edebiyat Fakültesi Moleküler Biyoloji ve Genetik Bölümü ve Psikoloji Bölümleri için KDV dâhil yıllık 17,850 TL, İktisadi ve İdari Bilimler Fakültesi İşletme Bölümü için KDV dâhil yıllık 16,850 TL, Uluslararası Ticaret ve İşletmecilik Bölümü ile Siyaset Bilimi ve Uluslararası İlişkiler Bölümü için KDV dâhil yıllık 17,850 TL, Mimarlık ve Mühendislik Fakültesi İnşaat Mühendisliği, İç Mimarlık ve Mimarlık Bölümü için KDV dâhil yıllık 18,850 TL, Hazırlık sınıfı ücreti KDV dâhil 16,850 TL olup Eylül-Haziran ayları arasında banka sözleşmesinde belirtilen şekilde (10) on taksit halinde tahsil edilir (OTS). İngilizce Hazırlıkta kitaplar ücrete dâhildir. Eğitim-öğretim ücreti her yıl için Mütevelli Heyet tarafından yeniden belirlenip, akademik yıl başlamadan ilan edilir. 2013-2014'de kaydolan öğrenciler için de eğitim-öğretim ücreti 4 yıl sabittir. Peşin ödemelerde %5 indirim yapılır. Eğitim-öğretim ücreti her yıl için Mütevelli Heyet tarafından yeniden belirlenip, akademik yıl başlamadan ilan edilir. 2013-2014'de kaydolan öğrenciler için de eğitim-öğretim ücreti 4 yıl sabittir. Eğitim Bursları: ÖSYS sonuçlarına göre Burslu programa yerleştirilen öğrencilerin hak kazandığı bu bursun içeriğinde eğitim ücreti vardır. Eğitim bursları, bir yılı zorunlu Hazırlık sınıfı olmak üzere beş akademik yılı kapsar. Burslar, İngilizce Hazırlık Programı'nda geçirilebilecek süre de dâhil olmak üzere tüm öğrenim süresi için geçerlidir. Canik Başarı Üniversitesi, bu bursun disiplin cezası almadığı sürece, not ortalaması veya sınıf-ders geçme gibi konulardan etkilenmeyeceğini taahhüt etmektedir. Yaz öğretimi ücreti, barınma, beslenme, ulaşım, kitap vb. konular eğitim bursu kapsamı dışındadır. LYS Başarı Bursu: LYS yerleştirme

sıralamasında ek puan ve ek başarı sırasıyla derece yapanlar hariç, kayıt yaptırdığı puan türüne göre; a. 1-100 arasında aylık 2.000 TL, b. 101-500 arasında aylık 1.000 TL, c. 501-1000 arasında aylık 800 TL, d. 1001-2000 arasında aylık 750 TL, e. 2001-5000 arasında aylık 500 TL, f. 5001-8000 arasında aylık 300 TL, g. 8001-15000 arasında aylık 250 TL. Aylık LYS başarı bursu verilir. Her yarıyıl 4 ay boyunca ödenir. LYS başarı bursunun devamı için; her yarıyıl genel not ortalamasının 4,00 üzerinden en az 2,7 olması, başarısız ve devamsızlıktan kalan dersinin bulunmaması ve disiplin cezası almaması gerekmektedir. Üniversiteye ilk girişte sağlanan bursların tamamı karşılıksız olup; zorunlu yabancı dil Hazırlık sınıfı için azami bir yılı ve normal öğrenim süresi olan dört akademik yılı kapsar. Yurt Ücreti: 2013-2014 akademik yılı için yurt ücreti; KDV dâhil 3 kişilik odalar 3,000 TL, 2 kişilik odalar ise 4,000 TL'dir. Yurt ücretleri Eylül-Haziran ayları arasında banka sözleşmesinde belirtilen şekilde (10) on taksit halinde tahsil edilir (OTS). LYS' de ek puan hariç yerleştiği puan türünde ilk 5.000 de olan öğrencilerimize yurtlarımız ücretsiz, 5001-15.000 de olanlara ise %50 oranında yurt indirim uygulanmaktadır. Yurtlarımızda sabah kahvaltısı yurt ücretine dâhildir. Akademik Başarı Bursu: Zorunlu İngilizce Hazırlık Programı hariç, her akademik yılın sonunda yapılacak olan değerlendirmeye göre başarılı bulunan öğrencilerin eğitim-öğretim ücretlerinde, bir sonraki yıl için geçerli olmak üzere Mütevelli Heyetin belirleyeceği oranlarda muafiyet imkanı sağlanır. Tercih Bursları: İlk üç tercihinde tam ücretle yerleşen öğrencilerin eğitim-öğretim ücretlerine, Hazırlık sınıfı dâhil beş yıl süreyle mezun oluncaya kadar her yıl %10 oranında ek indirim yapılır. İsteğe Bağlı Hazırlık Eğitimi: İsteğe bağlı Hazırlık eğitimi almak isteyen burslu öğrenciler, Hazırlık için ücret ödemek zorundadır.

Bk. 810. Uluslararası Antalya Üniversitesi'nde eğitim ücrete tabidir. 2013-2014 eğitim-öğretim yılında eğitim ücreti; İngilizce Hazırlık Programı, İktisadi ve İdari Bilimler Fakültesi, Mühendislik Fakültesi (İnşaat Mühendisliği 25.000 TL) ve Turizm Fakültesi bölümleri için 22.000 TL, Mimarlık bölümü için 25.000 TL, Hukuk Fakültesi için 27.000 TL'dir. Bu ücretlere KDV dahildir. Öğrenim ücretinin tamamının kayıt anında peşin ödenmesi halinde %5 indirim uygulanır. Peşin ödeme dışında öğrenciler yıllık öğretim ücreti ödemelerini, üniversite ile anlaşmalı bankalar kanalı ile gerçekleştirebilirler. Bu durumda banka tarafından üniversiteye ödenecek bedel öğrenci tarafından bankaya taksitler halinde ödenebilir. a) Burslu programlara yerleştirilen öğrencilere sağlanan burs, sadece öğretim ücretini kapsamaktadır. Karşılıksız olan bu burs zorunlu Hazırlık Sınıfında geçecek süre haricinde lisans programlarında 6 yıl süresince devam eder. Uluslararası Antalya Üniversitesi'nde burslu programlara yerleşme dışında aşağıda belirtilen öğrenim ücreti indirimi ve aylık nakit desteği verilmektedir. Bu burslar Hazırlık Sınıfında geçecek süreyi de kapsar. Öğrenci, birden fazla burs ve indirim kapsamına girerse sadece birisinden ve en yüksek olanından yararlanır. Öğrenim ücretinin dışında kalan barınma, beslenme, ulaşım, kitap vb. ücretler öğrenci tarafından karşılanır. LYS puan türlerinde ilk 10.000'e girenlere üniversitemiz yurtlarımız ücretsiz barınma hakkı verilir. Spor Bursu: İngilizce Hazırlık, Önlisans ve Lisans programlarına kayıt yaptıran öğrencilerden branşlarında üstün başarılı olduklarını belgeleyen ve Üniversite adına yarışlara katılabilecek olanlara değerlendirmeler sonrası verilir. Şehit Çocukları Bursu: LYS sınavı sonucunda Uluslararası Antalya Üniversitesi'nin bursuz programlarından birine girme hakkı kazanan ve en yüksek puanı alan ilk 3 (üç) aday %100 burslu olarak öğrenim hakkı elde eder. b) 2013-ÖSYS sonucuna göre Uluslararası Antalya Üniversitesi lisans programlarına yerleştirilen öğrencilerden puan türüne ve yerleşme başarı sırasına göre (ek puan hariç) aşağıda belirtilen sıralama aralığına girenlere öğretim ücreti indirimi ve her yıl 9 ay boyunca aylık nakit desteği verilir: Bu uygulama; LYS yerleştirme puanına göre Türkiye genelinde puan türlerinde ilk 100'e girenlere %100 öğretim ücreti indirimi ve aylık 2000 TL, 101-500 arasında yer alanlara %100 öğretim ücreti indirimi ve aylık 1500 TL, 501-1000 arasında yer alanlara %100 öğretim ücreti indirimi ve aylık 1000 TL, 1001-3000 arasında yer alanlara %100 öğretim ücreti indirimi ve aylık 750 TL şeklindedir. Üniversite tarafından nakdi ödenecek (aylık 2000 TL, 1500 TL, 1000 TL ve 750 TL olan) burslar hazırlık sınıfı dahil 5 (beş) yıl ile sınırlıdır ve akademik başarısızlık, disiplin cezası veya başka bir eğitim programına geçiş yapılması halinde kesilir. Eğitim-öğretim, yurt ücretleri ve burslar her yıl Mütevelli Heyeti tarafından, maliyet artışları ile o yılın Üniversite bütçesi göz önünde tutularak saptılır. Sonraki yıllarda öğrenim ücretine yapılacak artışlar, bir önceki yılın enflasyonu ((TÜFE+ÜFE)/2) oranını geçemez. c) Uluslararası Bakalorya (IB) (TC uyruklu olmak şartıyla) öğrencilerine diploma notu; 45 olanlara %100, 40-44 arasında olanlara %75, 33-39 arasında olanlara %40, 24-32 arasında olanlara %15 oranında öğretim ücreti indirimi, d) Her akademik yıl sonunda, lisans ve önlisans programlarında, en az iki yarıyıl öğrenim görmüş ve Genel Ağırıklı Not Ortalamasını 4.00 üzerinden 3.50 ve üstüne çıkaran her öğrenciyi Mütevelli Heyetince akademik yılın başında ilan edilen kriterlere göre, o yılı izleyen öğretim yılı ücretinden %10 ile %100 arasında öğretim ücreti indirimi sağlanır.

- Bk. 811. Üsküdar Üniversitesi'nde öğretim ücretine tabidir. 2013-2014 öğretim yılında yıllık alınacak öğretim ücretleri; Mühendislik ve Doğa Bilimleri Fakültesi ile İnsan ve Toplum Bilimleri Fakültesi 25.800-TL, Sağlık Bilimleri Fakültesi ve İletişim Fakültesi: 19.350-TL, Sağlık Hizmetleri Meslek Yüksekokulu: 12.900-TL, Ön lisans ve Lisans Programlarının İngilizce Hazırlık Sınıfı Öğretim Ücreti 21.500-TL'dir. İlk kayıta ücretin %25'i peşin olarak ödenir, ücretin geri kalanı Ekim-Kasım-Aralık-Ocak-Şubat-Mart-Nisan-Mayıs aylarında eşit taksitlerde ödenmek üzere taahhüt edilir. Peşin ödemelerde % 5 indirim yapılır. Bu ücretlere KDV (% 8) dahil değildir. Üsküdar Üniversitesi'nde ücret artışı; ilgili öğretim yılında gerçekleşen son yılın TEFE ile TÜFE'nin toplamının yarısını geçmeyecek şekilde Üniversite Mütevelli Heyet kararıyla artırılır. Burslu programlara yerleştirilen öğrencilere sağlanan burs sadece eğitim-öğretim ücretini kapsamaktadır. ÖSYM tarafından burslu yerleştirilen ve kayıt yaptıran öğrencilerin bursları normal öğrenim süresince devam eder. ÖSYM sonuçlarına göre Üsküdar Üniversitesi tam ücretli lisans ve ön lisans programlarına kayıt yaptıran öğrencilerin eğitim-öğretim ücretleri; Üniversitemiz bölümlerinden birini ilk tercih olarak yazanlara % 25, ikinci tercih olarak yazanlara % 15; üçüncü, dördüncü ve beşinci tercih olarak yazanlara % 10 indirilir. Üsküdar Üniversitesi'nin lisans programlarına ÖSYS sonuçlarına göre; ilk 1000 içerisinde kayıt yaptıran öğrencilere; lisans eğitimi ve başarılarına katkı olarak akademik yıl süresince aylık 500 TL burs verilir. Üsküdar Üniversitesi'nde tam ücretli programlarda öğrenim görmekte olan kardeşlerden her birine % 10 oranında eğitim-öğretim ücretinden indirim verilir. Üsküdar Üniversitesi'nin tüm tam ücretli ön lisans ve lisans programlarına kesin kayıt yaptıran; Türk Silahlı Kuvvetleri, Emniyet Teşkilatı, Sağlık Bakanlığı, Aile ve Sosyal Politikalar Bakanlığı, Üniversite ve Milli Eğitim Mensuplarının çocuklarına eğitim-öğretim ücretinde % 10 oranında, Aile ve Sosyal Politikalar Bakanlığı yurtlarında yetişenler, İlköğretim döneminde annesiz babasız büyüyenler (yetim) ile Şehit ve Gazi çocuklarına % 50 indirim verilir. Üsküdar Üniversitesi'nin tam ücretli programlarına kayıt yaptıran öğrencilerden; Milli sporcu belgesini ibraz edenlere % 25, spor dallarından birinde profesyonel liglerde oynayan sporculara % 20, Ulusal müsabakalarda ferdi spor dallarında son üç yıl içinde ilk üç dereceye giren sporculara % 15 oranında eğitim öğretim ücreti indirimi verilir. Bu öğrenciler kendi alanları ile ilgili her türlü faaliyetlerinde Üsküdar Üniversitesi'ni temsil ederler. Bilim, Sanat, Din ve Kültür alanlarında uluslararası platformda başarı kazanmış tam ücretli yerleşen öğrencilere eğitim-öğretim ücretinden % 20, ulusal alanda başarı kazanmış öğrencilere eğitim-öğretim ücretinden % 10 indirim verilir. Bu öğrenciler kendi alanları ile ilgili her türlü faaliyetlerinde Üsküdar Üniversitesi'ni temsil ederler. Üsküdar Üniversitesi'nin tam ücretli lisans programlarına kayıt yaptıran öğrencilerden Uluslararası Bakalorya diploma notu 32 ve üzeri olanlara %25 oranında eğitim-öğretim ücretinden indirim verilir. TÜBİTAK'ça tespit edilen uluslararası yarışmalarda altın, gümüş ve bronz madalya alan ve ödül aldıkları alandaki tam burslu bölüm ve programlarımıza kayıt yaptıran öğrencilere eğitim-öğretim dönemlerinde aylık 300 TL burs verilir. Her akademik yıl sonunda, lisans ve ön lisans programlarında, en az iki yarıyıl öğrenim görmüş ve genel not ortalaması 3,50 ve üzeri olan öğrencilere izleyen yılın eğitim-öğretim ücretinden başarı derecesine göre 3.90-4.00 % 50, 3.80-3.89 % 40, 3.70-3.79 % 30, 3.60-3.69 % 20, 3.50-3.59 %10 indirim verilir. Üniversitemin kadrolu çalışanlarının çocuklarına eğitim-öğretim ücreti üzerinden %50 indirim verilir. Üsküdar Üniversitesi'nde öğrenimine devam etmekte iken önceden öngörülmeyen nedenlerle ödeme gücüne düşen ve bu durumu belgelendiren öğrencilere burs komisyonunun uygun görmesi halinde Mütevelli Heyeti Kararıyla akademik yıl boyunca öğle yemeği bursu ve yol ücreti bursu verilir. Takip eden yıllarda bu burslardan yararlanmak isteyen öğrencilerin istenen belgelerle tekrar başvuru yapmaları gerekir. Üsküdar Üniversitesi'nin (ön lisans veya lisans) herhangi bir programından mezun olup (yeniden) Üsküdar Üniversitesi programlarına yerleştirilen öğrencilere öğretim ücretinden %20 oranında indirim verilir. Öğrenciler, üniversitemiz burslarından/indirimlerinden sadece birinden yararlanabilirler. Birden fazla burs ve indirim almaya hak kazanan öğrenciler, yalnızca tutar olarak en yüksek olandan yararlanabilirler.
- Bk. 812. TED Üniversitesi'nde (TEDÜ) eğitim-öğretim ücretine tabidir. 2013-2014 akademik yılında tüm programlar için öğrenim ücreti 21.900 TL'dir. Bu ücrette %8 KDV dahil değildir. Öğrenim ücreti iki eşit taksitte Güz ve Bahar yarıyılı başlarında ödenir. TED Üniversitesi TED'in burs geleneği doğrultusunda tüm öğrencilerini burslu almaktadır. Tam Burs ile yerleşen öğrencilere ücretsiz yurt imkanı sağlanır. Öğrenciler, derslere kayıtlı olarak öğrenimine devam ettiği ve disiplin cezası almadığı takdirde, üniversiteye ilk girişte sağlanan burslar normal öğrenim süresince kesintisiz devam eder. Normal öğrenim süresi öğrenimine İngilizce Dil Okulu'nda başlayan öğrenciler için 6 yıl, doğrudan birinci sınıfa başlayan öğrenciler için ise 5 yıldır Akademik başarısızlığa bağlı olarak herhangi bir burs kaybı yaşanmaz;

programlar arası yatay geçiş bursun devamını etkilemez. Burslu öğrencilerden, bursları oranında yaz öğretimi ücreti alınmaz. İhtiyacı belgeleyen öğrenciler için yemek ve kitap bursu vardır. Ayrıca, eğitim süresince başarı ve çalışma bursları mevcuttur; ayrıntılar web sitesinden öğrenilebilir. TED Yükseköğretim Vakfı tarafından TEDÜ Eğitim Fakültesi öğrencileri için toplam 10 adet ihtiyaç bursu %50 programlara yerleşen ve kayıt yaptıran öğrencilere verilmek üzere ayrılmıştır. Uluslararası Bakalorya (IB) diploma notu 32-37; veya Fransız Bakalorya diploma notu 14-16 olan ve TED Üniversitesi'nin %50 burslu lisans programlarına yerleşen öğrencilerin İngilizce Hazırlık Programı ve lisans öğrenimi süresince bursları %75 oranına çıkarılır; IB diploma notu 38 ve yukarı; veya Fransız Bakalorya diploma notu 17 ve yukarı olan ve TEDÜ'nün %50 burslu lisans programlarına yerleşen öğrencilerin İngilizce Hazırlık Programı ve lisans öğrenimi süresince bursları %100 oranına çıkarılır TED Üniversitesi programlara değil fakültelere öğrenciler olarak öğrencilerin tercihlerini birinci sınıf tecrübesinden sonra yapmalarına imkan sağlayacaktır. Mühendislik Programları: Bilgisayar Mühendisliği, Elektrik-Elektronik Mühendisliği, Endüstri Mühendisliği lisans derecelerini; Mimarlık programı Mimarlık lisans derecesini; İktisadi ve İdari Bilimler Programları: Ekonomi, İşletme, Uluslararası İlişkiler lisans derecelerini; Öğretmenlik Programları Sınıf Öğretmenliği, Okul Öncesi Öğretmenliği, Rehberlik ve Psikolojik Danışmanlık lisans derecelerini kapsar. Öğrencilerden, yerleştirildikleri programa kayıt yapılırken ilgi duydukları lisans diploma programını belirtmeleri istenecektir. Esas öğrenim görmek istenen lisans diploma programı ise ikinci sınıfın başında öğrencilerin tercihleri doğrultusunda kesinleştirilecektir. Bu tercihlerde TEDÜ hiçbir kısıt koymaz. Ancak, ÖSYM tarafından yapılan merkezî sınavla bir puan türü ile ortak programlara yerleştirilen öğrencinin ortak eğitimi başarı ile tamamladıktan sonra, aynı yükseköğretim kurumu içinde farklı puan türü ile öğrenci kabul eden diploma programlarına geçişleri, Yükseköğretim Kurumlarında Önlisans ve Lisans Düzeyindeki Programlar Arasında Geçiş, Çift Anadal, Yan Dal ile Kurumlararası Kredi Transferi Yapılması Esaslarına İlişkin Yönetmeliğinin kurum içi yatay geçiş hükümlerine göre yapılır.

- Bk. 813. Bülent Ecevit Üniversitesi programlarına kayıt yaptıran öğrenciler İngilizce hazırlık eğitimlerini, kayıt sırasında müracaat etmeleri ve belirlenecek bedeli ödemek şartıyla Uluslararası Saraybosna Üniversitesinde tamamlayabileceklerdir.
- Bk. 814. Maltepe Üniversitesinin tam ücretli programlarını 2013-2014 öğretim yılı tercih dönemi zamanında birinci sırada tercih ederek yerleşip kayıt yaptıran adaylara % 50 oranında burs; ikinci sırada tercih ederek yerleşip kayıt yaptıran adaylara ise % 25 oranında burs verilecektir. Verilen burs; zorunlu yabancı dil hazırlık öğrenimini şart koşan ve eğitim dili İngilizce olan bölümler için bir yılı ve normal öğrenim süresini (önlisans programlarında 2 yıl, lisans programlarında 4 yıl) kapsamaktadır. Hazırlık sınıfı isteğe bağlı (eğitim dili Türkçe olan) bölümlerde ise burs süresi; sadece hazırlık sınıfı dışındaki öğrenim süresini kapsamaktadır. Bu süre zarfında herhangi bir yarıyıl sonunda, genel ağırlıklı not ortalaması (GANO) 4.00 üzerinden 2.00'nin altına düşen burslu öğrenci uyarılır. Bu öğrencinin GANO'su bir sonraki dönem sonunda, 2.00'nin altına kalırsa bursu kesilir. Bursu kesilen öğrenci, GANO'sunu 2.00 ve üzerine çıkardığı ilk yarıyıl sonrasında tekrar burs almaya hak kazanır. Disiplin cezası alan öğrencilerin bursları, bir daha bağlanmamak üzere kesilir. Ücretler, burslar ve öğrenci evleriyle ilgili ayrıntılı bilgiye üniversitemin www.maltepe.edu.tr internet adresinden ulaşılabilir.
- Bk. 815. Teknik bilgi, beceri ve uygulama gerektiren meslekî derslerde en az %30 uygulamalı yüz yüze eğitim yapılır.
- Bk. 816. Bu programı tercih eden ve ÖSYM tarafından belirlenen puan sıralamasında ilk 5 sırada yerleşen öğrencilere Tavas Ticaret Odası tarafından eğitim yapılan 8 ay boyunca aylık 100 TL, bu programı tercih edecek tüm öğrencilere ise Turkuaz Tekstil A.Ş. tarafından eğitim yapılan 8 ay boyunca aylık 100 TL karşılıksız burs verilecektir.
- Bk. 817. 31.07.2002 tarihli ve 24832 sayılı Resmi Gazete'de yayımlanan Profesyonel Gemi Adamları Yönetmeliği çerçevesinde Sınırlı Vardiya Zabiti Belgesi alabilecek şekilde isteğe bağlı eğitim verilecektir. 02.09.1997 tarihli ve 23098 sayılı Resmi Gazete'de yayımlanan Profesyonel Su Altı Adamları Yönetmeliği çerçevesinde Balık Adam Belgesi alabilecek şekilde isteğe bağlı eğitim verilecektir.
- Bk. 819. Bir yıl süreli zorunlu Gürcüce Hazırlık Programı uygulanır. Bu süre öğretimi süresi sütununda gösterilen yıllara dahil değildir. Gürcüce yeterlik sınavını başarıyla doğrudan birinci sınıfa alınır. Öğrencilere, "Yükseköğretim Kurumlarında Yabancı Dil Öğretimi ve Yabancı Dille Öğretim Yapılmasında Uyulacak Esaslara İlişkin Yönetmelik" hükümleri uygulanır.
- Bk. 820. Bu programa kayıt yaptıran öğrenciler eğer isterlerse Western Michigan University ile yapılan anlaşma gereği 3. ve 4. sınıfları bu üniversitede tamamlayabilecekler ve başarılı olmaları durumunda da hem Anadolu Üniversitesi'nden hem de Western Michigan University'den diploma alma imkânına sahip olabileceklerdir.

Western Michigan University'de 3. ve 4. sınıfı tamamlamak isteyen öğrenciler bu üniversiteye gidebilmek için gerekli İngilizce düzeyini sağlamaları gerekir (İngilizce düzeyi ile ilgili ayrıntılı bilgiyi üniversiteden ediniz.). Western Michigan University'de eğitim ücrete tabidir ve 2012-2013 akademik yılı için bu ücret 12.500 ABD Doları olarak belirlenmiştir. Bu üniversitenin 2013-2014 öğretim yılı ücretleri henüz kesinleşmemiş olup az miktarda artış gösterebilecektir. Ayrıca, öğrencilerin Western Michigan University'de bulunacakları süre içinde yurt, yemek, kitap-kırtasiye ve kişisel ihtiyaçları için yapılacak harcamanın akademik yıl başına yaklaşık 13.500 –15.000 ABD Dolar tutacağı tahmin edilmektedir.

- Bk. 821. Maltepe Üniversite'sinin Saint Cloud Eyalet Üniversitesi ile birlikte yürüteceği İngilizce Öğretmenliği Lisans Programı (Hazırlık+4) yıl süreli olup, öğrenciler programın Hazırlık, 1. ve 2. Akademik yıllarında Maltepe Üniversitesi'nin İstanbul Marmara Eğitim Köyü Kampüsünde, 3. ve 4. Akademik yıllarında ise Saint Cloud Eyalet Üniversitesi'nin Minnesota'daki kampüsünde eğitim görecektir.

2013-2014 eğitim-öğretim yılında bu programa girecek öğrenciler için öğrenim ücreti Maltepe Üniversitesi'nde geçirilecek İngilizce hazırlık için 21.945 TL olup, İngilizce Öğretmenliği Programı için 17.930 TL'dir. Eğitim ücreti peşin olarak ödenecektir. Saint Cloud Üniversitesi'nde geçirilecek dönemler için öğrenciler bu üniversitenin o yıl için belirlenen öğrenim ücretini ödeyeceklerdir. 2013-2014 ders yılında Saint Cloud Eyalet Üniversitesi'nin öğrenim ücreti 15.112 Amerikan doları, zorunlu sağlık sigortası 1027 Amerikan doları, öğrencinin Saint Cloud Eyalet Üniversitesi'nde bulunacağı yaklaşık 12 aylık süre boyunca kampüs içerisindeki yurt, yemek, kitap-kırtasiye ve kişisel ihtiyaçları için yapacağı harcamanın yaklaşık bedeli 8194 Amerikan doları olup tahmini hesaplanan yıllık gider tutarı 24.333 Amerikan dolarıdır. Öğrencinin notlarının yüksek olması ve kampüs içi ve dışı çeşitli kendi kültürünü tanıttığı faaliyetlere katılması halinde Akademik ve Kültürel Paylaşım Bursu adı altında yıllık 6129 Amerikan doları öğrencinin genel giderlerinden düşürebilir. Anılan burstan faydalanma durumunda yıllık gider yaklaşık 18.204 Amerikan dolarıdır. Yıllara göre anılan fiyatlandırmalarda değişiklikler olabilir.

Öğrencinin ABD'nde bulunacağı yıllar için banka hesabında 25.000 Amerikan doları bloke etmesi federal hükümetin getirdiği bir zorunluluktur. Saint Cloud Eyalet Üniversite ile ilgili ayrıntılı bilgiler www.stcloudstate.edu/internationaladmissions/costs/default.asp internet adresinde sunulmaktadır.

- Bk. 822. Öğrenciler öğrenimlerini Mengen'de sürdürecektir.
- Bk. 823. Öğrenciler öğrenimlerini Çivril ilçesinde sürdürecektir.
- Bk. 824. Bu program T.C. Marmara Üniversitesi ile birlikte uluslararası ortak 6 yıl süreli lisans programları kapsamında yürütülmektedir. Öğrenciler 1.,2. ve 3. sınıfı K.K.T.C. Doğu Akdeniz Üniversitesinde (DAÜ), 4.,5. ve 6. sınıfı T.C. Marmara Üniversitesinde tamamlayacaklardır. İngilizce Hazırlık Okuluna katılması gereken öğrenciler İngilizce hazırlık sınıfını DAÜ'de tamamlayacaklardır. Öğrenciler, eğitim süreleri boyunca DAÜ tarafından yıllık olarak belirlenecek öğrenim ücretlerini DAÜ'ye öderler. (Bakınız Bk. 66) Bu programda her iki Üniversitenin akademik gereklerini başarı ile yerine getiren bir öğrenciyse, her iki Üniversitenin logoları ile Rektör ve ilgili Dekanların imzalarını taşıyan tek bir diploma düzenlenir.
- Bk. 825. Komrat Devlet Üniversitesi'nde eğitim ücretli olup, 2013-2014 eğitim-öğretim yılında öğretim ücreti yıllık 1.650 ABD Dolarıdır ve iki taksitte ödenebilecektir. Ücret dönem başlarında (1. Dönem Eylül ayında, 2. Dönem Ocak ayında) tahsil edilecektir. Bu ücret eğitim harcı ve staj ücretlerini kapsamaktadır. Yıllık enflasyon oranına göre okul ücreti artmaktadır. (Öğretim ücreti Moldova Leyi ile tahsil edilmekte olup, eğitim yılının 1 Eylül'deki Dolar kuru geçerli olacaktır.) Millî Kültür Fakültesi Rus ve İngiliz Dilleri ve Edebiyatları (Öğretmenlik) programında öğretim dili Rusça ve İngilizce'dir. Bir yıl süreli Rusça Hazırlık Sınıfı Programı uygulanır. Programın ilk döneminde sadece Rus dili öğretilmektedir. İkinci dönem programında ise İngilizce, Moldova ve Gagavuz tarihi ve kültürü dersi ve öğrencinin okuyacağı bölümden iki lisans dersine yer verilmektedir. Rus ve İngiliz Dilleri ve Edebiyatları (Öğretmenlik) programının dersleri ağırlıklı olarak Rus Dilinde okutulmaktadır. Bu programın Hazırlık sınıfında başarısız olan öğrencilere ikinci bir hak tanınır, komisyon oluşturulur şayet öğrenci komisyonunda da başarılı olmazsa programı bir yıl daha tekrar ederler. İkinci yıl sonunda da başarısız olan öğrencilerin okul ile ilişkileri kesilmektedir. Hazırlık sınıfı, öğretim süresi sütununda gösterilen yıllara dahil değildir. Komrat Devlet Üniversitesi Rusça Yeterlik Sınavını başarıyla doğrudan birinci sınıfa alınırlar. Komrat Devlet Üniversitesi kriterine uygun Uluslararası Yeterlik Sınav belgesine sahip olan öğrenciler de doğrudan birinci sınıfa alınırlar. 2013-2014 eğitim-öğretim yılında Rusça Hazırlık Sınıfı öğretim ücreti 1.100 ABD Dolarıdır. (Öğretim ücreti Moldova Leyi ile tahsil edilmekte olup, eğitim yılının 1 Eylül'deki Dolar kuru geçerli olacaktır.) Fakülte bünyesinde Türk öğrencilere özel olarak ayrı bir merkez (sınıf) tahsil edilmiştir. Her

öğrencinin banka hesabında 2.000 ABD Doları olduğunu belgelemesi zorunludur. Üniversiteye kabul için ortaöğretim kurumundan mezun olunması ve hiç bir sağlık sorununun olmaması gereklidir. Ağır hastalıkların bulunmaması zorunludur ve buna dair sağlık raporunun olması şarttır. (Şeker, kalp, böbrek hastalıkları vb.) Her dönem sonunda yapılan değerlendirmeye göre genel akademik not ortalaması 10 üzerinden 9.5 ve üstünde olan öğrencilere Moldova Eğitim Bakanlığı tarafından karşılıksız burs sağlanabilmektedir. Burs ayrıntıları Moldova Eğitim Bakanlığı tarafından her yıl ayrıca ilan edilir. Bu burs Rusça Hazırlık Programında okuyan öğrencileri kapsamaz. Üniversite bünyesinde 60 Türk öğrenci için yurt imkanı bulunmaktadır. Kız ve erkek öğrenciler aynı binada farklı bölümlerde kalmaktadır. Yurt binasında odalar 2-4 kişilik olup her katta mutfak, banyo ve tuvalet bulunmaktadır. Aylık yurt ücreti 15 ABD Dolarıdır. Ayrıca, isteyen öğrenciler kiralık ev tutabilirler. Aylık ev kiralari 150-250 ABD Doları arasında değişmektedir. Bir öğrencinin aylık geçim masrafı kira hariç minimum 100 ABD Dolarıdır. Hazırlık Sınıfı kayıt tarihi 20.09.2013-25.10.2013 tarihleri arasındadır. Üniversite hakkında ayrıntılı bilgiye kdturkmerkezi@mail.ru, soneaanaturk1970@mail.ru e-posta adresinden ulaşılabilir. (İrtibat Bilgileri Telefon: 00 373 298 23481:25988, Faks: 00 373 298 23481:25988 Cep: 00 373 79932046) Kayıt için istenilen belgeler; Kimlik (Pasaport), Lise Diploması (Apostil onaylı), Sabıka Kaydı (Apostil Onaylı), Banka Hesabı (En az 2.000 ABD Doları bulunması zorunludur.), Sağlık Raporu (Kalp Elektrokardiogramı ve Psikiyatri Raporu), 6 adet vesikalık fotoğraf (3x4 ebatlarında)

- Bk. 826. Çift diploma programı çerçevesinde eğitim ilk iki yılı (ilk dört yarıyılı) Köln Üniversitesi Hukuk Fakültesi'nde ve Almanca olarak, sonraki iki yılı (son dört yarıyılı) İstanbul Kemerburgaz Üniversitesi'nde ve Türkçe olarak verilecektir. Almanca dil seviyesi yeterli olmayan öğrenciler Köln Üniversitesi'nde bir yıl süresince Almanca dil eğitimi alacaklardır. Öğrenci, ilk dört yarıyılı Köln Üniversitesinde aldığı dersleri sekiz yarıyılı içinde başarıyla tamamlamak durumundadır. Aksi takdirde bu ortak programdan ilişki kesilir. Bu durumda öğrenciler Yükseköğretim Kurumlarında Ön lisans ve Lisans Düzeyindeki Programlar Arasında Geçiş, Çift Anadal, Yan Dal ile Kurumlararası Kredi Transferi Yapılması Esaslarına İlişkin Yönetmelik hükümlerine göre Türkiye'deki başka bir yükseköğretim kurumundaki eşdeğer bir programa yatay geçiş yapabilecektir. Öğrenciler Almanya'ya ulaşım masrafları ile Almanya'daki yaşam masraflarını kendileri karşılayacaklardır. Almanya'daki yaşam giderlerinin aylık 800 Avro olması öngörülmektedir. Almanya'nın öğrenim vizesi vermek üzere aradığı yaklaşık 8000 Avro miktarındaki bloke hesabın Almanya'da bir bankada açılmış olması koşulu yerine getirilmelidir. Program hakkında ayrıntılı bilgi Üniversiteden alınabilir.

- Bk. 827. Uluslararası Balkan Üniversitesi'nde eğitim dili İngilizcedir. Uluslararası geçerliliği bulunan bir belge ile İngilizce yeterliliğini belgeleyen veya üniversitede yapılacak yeterlik sınavında başarılı olan öğrenciler doğrudan üniversitenin 1. sınıfına kaydedilir. Uluslararası geçerliliği bulunan bir belge ile İngilizce yeterliliğini belgeleyemeyen veya yeterlik sınavında başarılı olamayanlar, üniversite bünyesindeki İngilizce Hazırlık Okulu'na devam ederler. İngilizce Hazırlık Okulu 4 yıllık öğrenim süresine dahil değildir. İngilizce Hazırlık Okulu bir akademik yıldır. Bu süre zarfında başarılı olanlar üniversite lisans eğitimine devam edebilirler. Üniversiteye burslu kabul edilen öğrencilerden İngilizce Hazırlık eğitimine devam eden ve akademik yıl sonunda yapılan İngilizce yeterlik sınavında başarısız olanların hazırlık okulunda daha sonra alacakları eğitim ücrete tabidir. Tam burslu (%100 burslu) olan öğrenciler haricinde Üniversitede eğitim-öğretim ücreti tabidir. 2013-2014 eğitim-öğretim yılı ücreti; Teknik Bilimler Fakültesi'nde bursuz öğrenciler için 4.500 Avro, %50 burslu öğrenciler için 2.250 Avro ve %25 burslu öğrenciler için ise 3.375 Avro'dur. Üniversitenin diğer fakülteleri için 2013-2014 eğitim-öğretim yılı ücreti bursuz öğrenciler için 4.000 Avro, %50 burslu öğrenciler için 2.000 Avro ve %25 burslu öğrenciler için ise 3.000 Avro'dur. 2013-2014 eğitim-öğretim yılında İngilizce Hazırlık Okulu ücreti Bursuz öğrenciler için 4.000 Avro, %25 Burslu öğrenciler için 3.000 Avro, %50 Burslu öğrenciler için ise 2.000 Avro'dur. İngilizce Hazırlık Okulunda başarılı olamayan öğrencilerin tekrar kayıt ücreti Bursuz öğrenciler için 4.000 Avro, %25 Burslu öğrenciler için 3.000 Avro, %50 Burslu öğrenciler için 2.000 Avro ve %100 Burslu öğrenciler için 1.000 Avro'dur. Üniversite Yönetimi ilan edilen kontenjanın yarısından fazlasını burslu öğrencilere ayırmaktadır. Üniversitenin %50 Burslu programlarını tercih edip, kayıt yaptıran ve kayıt oldukları programın türüne göre 2013 yılı LYS sınavındaki sıralamada MF-4, TM-1, TM-2, TS-1 puan türlerinin birinde ilk 10.000'e (DİL puanı ile girenlerden ilk 5000'e, YGS-5 puan türü ile girenlerden ilk 10.000'e) girenlere Tam Burs (%100) verilecektir. Söz konusu burslar öğrencinin başarılı olması ve disiplin cezası almaması kaydıyla, İngilizce Hazırlık Okulu eğitimi dahil, tüm öğretim süresi için geçerlidir. Bursların başlangıç seviyesinde devam edebilmesi için, İngilizce Hazırlık eğitiminin bir yılda tamamlanması ve fakülte sınıflarında genel not ortalamasının

(GNO) %100 burslular için 4.00 üzerinden 3.00, %50 burslular için 2.75 ve %25 burslular için 2.50 olması gerekmektedir. Üniversite yönetimi öğrencinin başarı durumuna göre burs oranını yükseltebilir veya azaltabilir. Burslar sadece eğitim ücretini kapsamaktadır. Barınma ve yemek ücretleri ile oturma izni giderleri öğrenciye aittir. Üniversite kayıt tarihleri, ÖSYM'nin ilan ettiği tarihler arasındadır. 2013-2014 akademik yılı 15 Eylül 2013 tarihinde başlayacaktır. Tarih ve kültür şehri olan Üsküp'te öğrencilerin aylık barınma, yemek, yol ve kırtasiye giderleri ortalama 200-250 Avro'dur. Üsküp'te kız ve erkek öğrenciler için yurt imkanları mevcuttur. Yurt ücreti aylık 100 Avro'dur. Üniversiteye kayıt yapacak öğrenciler Üniversite ve Üsküp'te yaşam koşulları hakkında ayrıntılı bilgiye Uluslararası Balkan Üniversitesi İstanbul Bürosundan veya www.ibu.edu.mk internet adresinden ulaşabilirler. (İRTİBAT BİLGİLERİ: Uluslararası Balkan Üniversitesi İstanbul İrtibat Bürosu: Millet Caddesi Selçuk Apt. 87/7 İstanbul, Telefon: 00 90 212 584 26 27; International Balkan University, Tashko Kradze bb, 1000 Skopje, Macedonia. Telefon: 00 389 232 14 831, Faks: 00 389 232 14 832 e-posta: info@ibu.edu.mk, admission@ibu.edu.mk) Kayıt İçin Gerekli Belgeler: Lise Diploması (orijinal), Lise Transkriptleri (orijinal), Üniversite Kayıt Formu (Üniversiteden alınır.), ÖSYM Belgesi (orijinal), 12 Fotoğraf, Lise Diploması ve Not Döküm Çizelgesi Onaylanması, Oturma İzni. Lise Diploması ve Not Döküm Çizelgesi Onaylanması ve Oturma İzni (vize) konusunda gerekli işlemler Üniversite Hukuk İşleri Bürosu tarafından yürütülmektedir. Lise Diploması ve Not Döküm Çizelgesi Onaylanması için Gerekli Arkan Belgeler: 1. Lise Diploması: Diplomanın aslı; asıl diploma arkasında "Apostil" Onay belgesi yaptırılacaktır. (Kaymakamlıklardan yaptırılabilir.) 2. Her yıl ayrı ayrı ders not dökümünü gösteren çizelge (Transkript): Lise ders not döküm çizelgesi (Lise Transkript) her yıl için detaylı doldurulması gerekir. 3. Özel Okul Lise mezunları için, Türk Millî Eğitim Bakanlığında okulun akredite olduğunu gösteren belge alınması gereklidir. 4. Doğum Kayıt Belgesi (Aslı) 5. Nüfus Cüzdanı (Aslı) 6. Ödeme Alındı Belgesi: 160 Avro (Ödeme için doldurulacak evrak Hukuk İşleri Bürosundan temin edilebilir.) Yukarıda istenen tüm belgelerin Makedoncaya tercüme edilmesi ve Noterden onaylanması gereklidir. (Tercüme ve Noter onayı Makedonya'da yapılabilir.) Bütün istenen belgeler (ıslak imzalı) orijinal olmalıdır. Yetkili makam damgası ve imzası orijinal olmalıdır. (Onaylanmış fotokopi ve "Aslı Gibidir" ibaresi olan belgeler kabul edilmemektedir.) İstenen orijinal belgeler üzerinde yapılan herhangi bir düzeltme veya kalem işareti Makedon Makamlarınca kabul edilmemektedir. Okullardan verilen Not Döküm Çizelgeleri (Lise Transkript) her yılın derslerini ve geçmiş notlarını gösterecek şekilde detaylı hazırlanmış olmalıdır. Yukarıda bahsedilen belgelerden bir tanesi bile eksik olsa öğrenci başvurusu kabul edilmekte ve geri çevrilmemektedir. Bütün belgeler aslından tercüme edilmiş olarak 3'er adet çoğaltılmalıdır. Üniversite Hukuk İşleri Bürosu Öğrenci Görüşme Saatleri: Pazartesi, Çarşamba, Cuma (08:00-12:00 ve 13:00-16:00) Oturma İzni için Gereken Belgeler: 1. Belgelerin Tercüme ve Noter Masrafları için: 100 Avro, 2. Pasaport: Pasaportun başvuru tarihinden sonra en az 3 ay daha geçerli süresi olmalıdır. Fotokopisinin Makedoncaya tercüme edilmiş ve noter tarafından onaylanmış olması gereklidir. Orijinal Türkçe fotokopileri ve Makedonca çevirisi ve noter onayları. 3. Adli Sicil Belgesi: İlgili makamlardan alındıktan sonra, Makedoncaya tercüme edilmesi ve noter tarafından onaylanmış olması gereklidir. Orijinal Türkçesi ve Makedonca çevirisi ve noter onaylı sureti. 4. Taahhütname: Öğrencinin velisi tarafından Makedonya'daki ikamet ve eğitim masraflarını karşılayacağını belirten bir belgedir. Türkçesi Türkiye'de notere onaylatılmalıdır. Orijinal Türkçesi ve Makedonca çevirisi ve noter onaylı sureti. İki kez noter onayı gerekmektedir. 5. Makedonca Öğrenci Belgesi: Öğrencinin Üniversitede kayıtlı olduğunu gösteren belgedir. Üniversite Öğrenci İşlerinden temin edilir. 6. İngilizce 4 Yıllık Eğitim Program Belgesi: Üniversite tarafından verilir. 7. İngilizce ve Makedonca Bildiğine Dair Belge: Öğrencinin İngilizceyi yeterli seviyede bildiğini gösteren belgedir. 8. Sağlık Sigortası: Bir yıl süresi olan bir sigortadır, sigorta kurumu tarafından verilmektedir. Öğrenciler Üniversitedeki Hukuk Ofisinden parasını ödeyerek temin edebilirler. 9. Fotoğraf: Biometrik 8 (sekiz) adet fotoğraf. Beyaz tabanlı, uygun kıyafetli ve 3x35 cm ebatlarında olmalıdır. 10. Belirlemiş Süre için Oturma İzni Formu: Öğrenci kendisi dolduracak, Üniversite Hukuk Ofisinden alınabilir. 11. Vize Başvuru Formu: Öğrenci kendisi dolduracak, Üniversite Hukuk Ofisinden alınabilir. 12. Makedonca Dilinde Öğrenci Yurtta Kalma Belgesi veya Kira Sözleşmesi: Öğrenci yurtta kalıyorsa yurt müdürlüğünden, kiralanmış bir evde kalıyorsa, kira kontratı noter onaylı olmalıdır. Yurt için bu sözleşme her yıl yenilenmelidir. Ev kiralama için sözleşme bitiminde yenilenmeli ve orijinal sözleşme Hukuk Ofisine getirilmelidir. Yukarıda belirtilen tüm belgelerin orijinal nüshaları ve çeviri yapılarak noterde onaylatılan nüshaları ile başvuranın ana vatanındaki Makedonya Devleti Konsoloslukuna teslim edilmelidir. Başvuruyu yaptıktan sonra Konsolosluk 30 gün içinde kendilerini Resmi Bir Kararla bilgilendirecektir. Bu Resmi

Kararı öğrenci şahsen, bizzat kendi gidip almalıdır. Bu karar Makedonya sınırından geçerken ve oturma izni almak için kullanılacaktır. Öğrenci (oturma izni alınca kadar) Makedonya Cumhuriyetine ayak bastığı günden itibaren en geç 24 saat içinde Konsolosluktan aldığı Resmi Kararla beraber Polis karakoluna gidip ülkeye girişini bildirmelidir. Polis karakolunda kendisine verilen onay belgesiyle beraber öğrenci 5 gün içinde Üniversite Hukuk sorumluyla beraber Makedonya Cumhuriyeti İçişleri Bakanlığına rapor vermelidir. Onay belgesi ile İçişleri Bakanlığına başvurulmadığı takdirde, kendisine verilen izin hakkını kaybeder ve bütün işlemlere yeniden başlamak gerekir. Oturma izni ile beraber verilen kimlik kartı daima öğrencinin yanında olmalıdır; kontrol esnasında gösterilmediği takdirde, 800 Avro cezası vardır. Oturma izni ile ilgili bilgi almak için Üniversite Hukuk İşleri Bürosunu arayabilirsiniz. (blerim_ibuniversity@yahoo.com)

- Bk. 828. 1. sınıfta bütün öğrencilere ortak program uygulanır. 1. sınıfın sonunda öğrenci ilk kayıt esnasında seçtiği lisans programını kontenjan dahilinde değiştirebilir.
- Bk. 829. Zorunlu İngilizce Hazırlık Eğitimi İstanbul Teknik Üniversitesinde (en fazla 2 dönem (1 yıl) olmak koşuluyla) verilecektir.
- Bk. 830. Bu programa kayıt yapacak adayların Eskişehir'de bir hafta süreli uygulama dersi yapmaları zorunludur.
- Bk. 831. Bu programa kayıt için Üniversitenin onereceği ve/veya tam teşekküllü resmi bir hastaneden, SHY-66 Hava Aracı Bakım Personeli Lisans Yönetmeliği: Tıbbi uygunluk Madde 30'a göre görme ve renk ayırma kabiliyetinin kaybolmadığının, eğitim süresince ve daha sonrasında bu mesleği yürütmeyi engelleyecek fiziki ve ruhsal engeli olmadığını belgeleyen heyet raporu olması gerekir.
- Bk. 832. Bu programa kayıt için bir hastaneden bu mesleği yürütmeyi engelleyecek derecede konuşma (aksan ve şive hariç), pelteklik, telaffuz, ortodontik bozukluk, kekemelik ve tutukluk), işitme, görme veya ruhsal engeli olmadığını belgeleyen sağlık raporu almak gerekir.
- Bk. 833. Öğrenciler öğrenimlerini Hopa İlçesinde sürdürecektlerdir.
- Bk. 834. Eğitim Cumhuriyet Üniversitesi Kampusü (Sivas) Sağlık Bilimleri Fakültesinde yapılacaktır.
- Bk. 835. Öğrenciler, Bismil MYO inşaatı tamamlanıncaya kadar öğrenimlerini Diyarbakır'da sürdürecektlerdir.
- Bk. 836. Eğitim İstanbul'un Anadolu yakasındaki Altunizade Kampusunda yapılacaktır.
- Bk. 837. Marmara Üniversitesi İşletme Fakültesi İşletme Yönetimi (İngilizce) (UOLP-ABD North Carolina Üniversitesi (UNCW)) programına ilişkin yabancı dil koşulu, ücret, hazırlık, ilgili ülkede yaşam şartları vb. koşulları tercihlerinizi tamamlamadan önce Üniversiteden edininiz.
- Bk. 838. Abdullah Gül Üniversitesi (AGÜ), Abdullah Gül Üniversitesi Destekleme Vakfı'nın (AGÜV) desteğiyle, başarılı öğrencileri için eğitim yaşamları boyunca gelişim desteği ve eğitimlerini tamamladıktan sonra kariyer desteği başlıkları altında iki farklı burs fırsatı sunmaktadır. Bursların gelişim desteği kısmı 5 yıl süreyle yılın 9 ayında, aylık olarak öğrencilerimize koşulsuz, kesintisiz ve karşılıksız olarak verilecektir. Kariyer desteği kısmı ise mezuniyet sonrasında ödenecektir. Öğrencimizin, Lisans Yerleştirme Sınavı (LYS) sonucunda yerleştiği ve kayıt yaptırdığı bölümün puan türündeki derecesine göre değişen, gelişim desteği miktarları şöyledir: İlk 100'e 2.000 TL, 101-1.000 arasına 1.500 TL, 1.001-5.000 arasına 1.000 TL, 5.001-10.000 arasına 800 TL, 10.001-20.000 arasına 600 TL, 20.001-30.000 arasına 400 TL gelişim desteği aylık olarak verilecektir.

Ayrıca, yerleştirme puan türünden ilk 30.000'e giren her öğrenciye, en fazla 5 yıllık eğitim süresi boyunca ve yılda 9 ay olmak üzere aylık 300 TL'lik miktara karşılık gelecek bir kariyer desteği lisans mezuniyetini takiben toplu olarak ödenecektir. Lisans eğitiminde verilen bursların yanı sıra, bilim adamı olmak isteyen ve LYS sonucunda yerleştiği ve kayıt yaptırdığı bölümün puan türünde ilk 1000'den gelen başarılı öğrencilerimize lisans eğitimini üniversitemizde 3.50/4.00 ortalama ile tamamlayanların ABD'de kabul alacakları bir üniversitede yüksek lisans ve doktora eğitimlerinin masrafları (en fazla 5 yıl) AGÜV destekleri ile karşılanacaktır. AGÜ Dil Okulu, İngilizce Hazırlık Sınıfı öğrencilerinin tamamına ABD'nin prestijli üniversitelerinin dil okullarında bir dönem ücretsiz olarak eğitim görme imkanı verecektir. Öğrencilerimiz, AGÜ Dil Okulunda gösterdikleri gelişmeye göre ikinci dönem ilk veya ikinci yarısında ya da yaz döneminde güvenilir yetişkinler nezaretinde ABD'ye götürülecekler, eğitim, seyahat ve konaklama masrafları AGÜV tarafından karşılanacaktır. AGÜ, kariyerlerinde başarılı ve deneyimli işadamları ve profesyoneller tarafından öğrencilerine, Yakın Kariyer Desteği programları uygulayacaktır. AGÜ, LYS sonucunda yerleştiği ve kayıt yaptırdığı bölümün puan türünde ilk 30.000'den gelen bütün öğrencilerine modern yurt imkanlarını 5 yıl boyunca ücretsiz olarak sunacaktır. Öğrencilerimizin tamamına bilgiye sınırsız erişebilmeleri

- ve eğitimleri süresince kullanabilmeleri için tablet bilgisayarlar AGÜV tarafından sağlanacaktır.
- Bk. 839. Öğrenciler öğrenimlerini Bozcaada yerleşkesinde sürdüreceklidir.
- Bk. 841. Recep Tayyip Erdoğan Üniversitesi Geliştirme Vakfı tarafından Üniversitemizin: A) Tıp Fakültesi, Diş Hekimliği Fakültesi, İlahiyat Fakültesi'nin tüm bölümleri ile Mühendislik Fakültesi'nin Makine Mühendisliği Bölümü; Eğitim Fakültesi'nin Sınıf Öğretmenliği, Sosyal Bilgiler Öğretmenliği ve Türkçe Öğretmenliği Bölümleri; Fen Edebiyat Fakültesi'nin Türk Dili ve Edebiyatı ve Tarih Bölümlerine ilk 5 tercihi içerisinde yer veren adaylardan yerleştirildikleri puan türünde ilk 4.000'e girenlere aylık 1.000 TL; B) İktisadi ve İdari Bilimler Fakültesi, Ziraat ve Doğa Bilimleri Fakültesi ve Su Ürünleri Fakültesi'nin tüm bölümleri ile Eğitim Fakültesinin İlköğretim Matematik Öğretmenliği ve Fen Bilgisi Öğretmenliği ile; Fen Edebiyat Fakültesi'nin Matematik, Biyoloji ve Kimya Bölümleri; Mühendislik Fakültesi'nin Jeoloji Mühendisliği, Enerji Sistemleri Mühendisliği ve İnşaat Mühendisliği Bölümlerine ilk 5 tercihi içerisinde yer veren adaylardan yerleştirildikleri puan türünde ilk 10.000'e girenlere aylık 750 TL başarı bursu verilecektir. Burslar; zorunlu hazırlık sınıfının süresi içerisinde başarılması, sınıf kaybı ve alttan dersin bulunmaması, genel akademik not ortalamasının 3,00'dan az olmaması şartıyla normal süresi boyunca devam edecek ve her eğitim-öğretim yılında 9 ay ödenecektir.
- Bk. 842. Bu programı tercih edecek öğrenciler 3 dönem okulda eğitim, 3 dönem ilgili sektörde işyeri eğitimi alacaklardır (Ayrıntılı bilgi ilgili MYO'dan alınabilir.).
- Bk. 843. Öğrenciler derslerini tamamlamaları şartıyla 8. dönemlerini İntörn Mühendislik Uygulaması kapsamında alanları ile ilgili kurum ve kuruluşlarda geçireceklerdir.
- Bk. 845. Bu programa kayıt için tam teşekküllü bir hastaneden bu mesleği yürütmeyi engelleyecek fiziki ve ruhsal engeli olmadığını belgeleyen heyet raporu alınması ve öğrencilerin mezun olabilmeleri için sürücü belgesine (B Sınıfı) sahip olmaları gerekir.
- Bk. 846. Öğrenciler öğrenimlerini Eleşkirt İlçesinde sürdüreceklidir.
- Bk. 847. Bu programa en yüksek puanla yerleşen ve kesin kayıt yaptıran ilk beş öğrenciye birinci sınıfın sonuna kadar; Üniversitemiz ile Türkiye Jokey Kulübü arasında imzalanan Mesleki Eğitime Destek Bursu Protokolü kapsamında asgari brüt ücretin %30'undan az olmamak koşuluyla Ekim-Haziran aylarında (9 aylık), ikinci sınıfta ise not ortalaması en yüksek ilk beş öğrenciye aynı şartlarda öğrenim bursu ödenecektir.
- Bk. 848. Bu programa başvurabilmek için Yükseköğretim Kurulunun aradığı bütün koşullara ek olarak; boy uzunluğu erkekler için en az 1,70 m, kızları için en az 1,62 m olmak, beden ağırlığı boy uzunluğunun "cm" olarak ifade edilen değerinin son iki rakamından en çok 5 fazla veya 15 noksan kilo ağırlıkta olmak, vücut yapısı düzgün olmak, vücudunun herhangi bir yerinde dikkati çeken yara, yanık, leke, frengi ve cilt hastalığından iz bulunmamak, astım, bronşit, epilepsi, nefes darlığı, renk körlüğü, kekemelik, sağırılık vb. gibi biyolojik bozukluğu olmama, bayılma, histeri, marazi çarpıntı, açık alan korkusu (agorafobi), karanlık korkusu (akrofobi), yükseklik korkusu (akrofobi), kapalı ve basık mekan korkusu (klostrofobi) gibi psikolojik ve sinirsel hastalıklardan herhangi birini taşıyor olmamak, bunlara ilişkin sağlık durumunu üniversitelerin tıp fakültesi hastanelerinden alınacak sağlık raporu ile belgelemek gerekir. Programa kayıt yaptıracak öğrenciler, Yükseköğretim belirlendiği eğitim kıyafetlerini giymek zorundadırlar. Kıyafetlerin temini öğrenciye aittir.
- Bk. 849. Öğrenciler, eğitim-öğretim altyapısı tamamlanıncaya kadar öğrenimlerini Yozgat Merkezde bulunan Erdoğan Akdağ Kampüsünde sürdüreceklidir.
- Bk. 850. Bu programlarda yılda üç dönem eğitim verilmektedir. Uygulamaya dayalı eğitimler yükseköğretime ait atölye, laboratuvar vb. uygulama alanları yanında anlaşmalı işyerlerinde de verilebilir. Bu işyerleri yükseköğretim yerleşkesinin bulunduğu ilde olabileceği gibi il dışında da olabilecektir. Diyaliz programı Kapadokya Meslek Yüksekokulu ve Fresenius Medikal Hizmetler AŞ iş birliği ile yürütülmektedir. Bu programın uygulama eğitimleri Kapadokya MYO uygulama alanları, Fresenius Medikal Hizmetler AŞ'nin yurt çapında işletmekte olduğu merkezler ve/veya bu kapsamda anlaşma yapılacak diğer sağlık kurum ve işletmelerinde verilebilir. Fresenius Medikal Hizmetler AŞ, işbirliği kapsamında programı başarıyla bitiren 10 (on) öğrenciyi, mezuniyetlerini takip eden yıl içerisinde istihdam etmeyi taahhüt etmiştir. Ameliyathane Hizmetleri, Fizyoterapi, Tıbbi Görüntüleme Teknikleri programları Kapadokya Meslek Yüksekokulu ve Özel Versa Hastanesi işbirliği ile yürütülmektedir. Bu programların uygulama eğitimleri Kapadokya MYO uygulama alanları, Özel Versa Hastanesi tesisleri (Nevşehir) ve/veya bu kapsamda anlaşma yapılacak diğer sağlık kurum ve işletmelerinde verilebilir.
- Bk. 851. Programı tercih edecek öğrenciler tercih yapmadan önce istihdamda sektör tarafından aranan uçuşa uygunluk şartlarını değerlendirmelidirler. Programın mock-up ve kabin servis eğitimleri İstanbul'da THY uçuş eğitim merkezinde verilecektir. Maltepe Üniversitesi Meslek Yüksekokulu ile Türk Hava Yolları arasında imzalanan protokol ile THY AO, yılda aşağıdaki şartları yerine getiren ¼ Erkek, ¼ Bayan oranı ile Maltepe Üniversitesi Meslek Yüksekokulu Sivil Havacılık Kabin Hizmetleri Programı mezunu toplam 100 bay/bayan kabin memurunu istihdam etmeyi taahhüt etmiştir. THY AO tarafından verilen istihdam taahhüdünün yerine getirebilmesi için; T.C. uyruklu olmak, THY AO ve/veya belirleyeceği kurum/kuruluş tarafından yapılacak İngilizce sınav ve mülakatların her birinden 60 puan almak, Sağlık Bakanlığı onaylı Temel İlk Yardım Sertifikasına sahip olmak, THY AO'nun öngördüğü ilde ikamet etmeyi kabul etmek, işe giriş tarihi itibarıyla 18-25 yaş arasında olmak, (1 Ocak 2013 tarihi itibarıyla 22 yaşından gün almamış olmak), daha önce THY AO veya diğer kurum/kuruluşlardan disiplinlilik, yüz kızartıcı suçlar ve eylemler, sicil yetersizliği veya sağlık nedeniyle ayrılmamış olmak, reşit olmayanlar için veli göstermek, kurumun boy ve kilo standartlarına uygun olmak. Meslek Yüksekokulun yönlendireceği sağlık kurumlarından sağlık durumunun uçuşa uygun olduğuna dair rapor almak, vücudunun herhangi bir yerinde dövme, iz, leke, piercing vb. bulunmamak, dilinde kekemelik, pelteklik, tutukluk bulunmamak, ön değerlendirilmede; Meslek Yüksekokulun belirleyeceği kurum/kuruluşlarla yapılacak psikolojik testler ve mülakatlardan olumsuz not almamak, taksirli trafik suçları hariç adli sicil kaydı bulunmamak gerekmektedir.
- Bk. 852. Bu programların eğitimi İstanbul'da, Maltepe Üniversitesi Meslek Yüksekokulu ile THY AO'nun uygun göreceği Havalimanı ve tesislerde verilecektir. Programları tercih edecek öğrencilerin; İlgili Uluslararası Havalimanı ve bölgedeki havacılık tesislerinde verilecek uygulama eğitimleri, staj vb. eğitim faaliyetlerine katılabilmeleri için havalimanı giriş kartı alma şartlarını taşımaları gerekmektedir. Giriş kartı alabilmek için öğrencilerin kayıtnasasında Adli Sicil Belgesi ibraz etmeleri ve Adli Sicil Belgesinde, Türk Ceza Kanunu'na göre zimmet, ihtilal, irtikâp, rüşvet, hırsızlık, dolandırıcılık ve sahtecilik gibi yüz kızartıcı suçlardan dolayı hüküm kaydı, 3713 sayılı Terörle Mücadele Kanunu'nda yer alan suçlardan hüküm kaydı, 5607 sayılı Kaçakçılıkla Mücadele Kanununa, 2313 Sayılı Uyuşturucu Maddelerin Murakabesi Hakkında Kanununa, 2863 Sayılı Kültür ve Tabiat Varlıklarını Koruma Kanununa ve 1567 Sayılı Türk Parasının Kıymetini Koruma Hakkında Kanununa muhalefetten hüküm kaydı bulunmaması gerekmektedir. Öğrenciler eğitimleri boyunca ilgili Havalimanı Giriş Kartları Yönergesinin tüm şartlarına uymakla ve kart ücretlerini karşılamakla yükümlü olacaktır.
- Bk. 853. Başarılı bütün öğrenciler eğitim süresince en az iki defa Almanya'da yaz okuluna gönderilecektir. Finansman DAAD ve BMBF tarafından sağlanacaktır.
- Bk. 854. Öğrenciler öğrenimlerini Pazar ilçesinde sürdüreceklidir.
- Bk. 855. Bu programa başvurabilmek için Yükseköğretim Kurumunun aradığı bütün koşullara ek olarak, kayıt sırasında bedensel ve psikolojik rahatsızlığının bulunmadığının sağlık raporu ile belgelenmesi gerekir. Bu programa kayıt olan öğrenciler mesleğin gerektirdiği kıyafeti giymek zorundadır, okulumuzda öğrenci kıyafetleri ahır içi (tulum, sweet shirt, çizme, bone, maske ve eldiven) ve ahır dışı (tok, binicilik pantolonu, binicilik çizmesi, eldiven ve koruyucu yelek) uygulamalarda giyimleri zorunludur. Bunların temini öğrenciye aittir.
- Bk. 856. Öğrenciler öğrenimlerini Abana Sabahat-Mesut Yılmaz MYO'da sürdüreceklidir.

Tablo 5

Özel Yetenek Sınavı Sonuçlarına Göre Öğrenci Alan Yükseköğretim Programları

Adaylara yardımcı olmak üzere 2013-2014 ders yılında Yükseköğretime Geçiş Sınavı (YGS) ve/veya Özel Yetenek Sınavı sonuçlarına göre öğrenci alınması düşünülen yükseköğretim programları aşağıdaki tabloda gösterilmiştir. Bu programlarla ilgili olarak uygulanacak işlemler ve gerekli koşullar ilgili yükseköğretim kurumlarının önkayıt sırasında adaylara duyurulacaktır. Bu programlardan bazıları özel yetenek sınavı yapmaksızın sadece YGS puanına göre öğrenci alabilmektedir. Programlarla ilgili bazı özel koşul ve açıklamalar, programın yanında (Bk. 1), (Bk. 2) vb. şeklinde gösterilmiştir. Bu koşulları neleri içerdiği, bu tablonun sonunda "TABLO 5'TE YER ALAN YÜKSEKÖĞRETİM PROGRAMLARININ KOŞUL VE AÇIKLAMALARI" başlığı altında, numara sırasına göre açıklanmaktadır. **Adaylar, öğretim sırasında ödenecek olan ücretler, harçlar, burslar, hazırlık eğitimi, programın öğretim dili vb. bilgileri ilgili yükseköğretim kurumlarından edinmelidirler.** Merkezi yerleştirme sistemiyle herhangi bir yükseköğretim programına kayıt hakkı kazanmış olan adaylar da bu tabloda gösterilen programlara başvurabilirler. Bu tabloda yer alan programlara YGS ve/veya Özel Yetenek Sınavı sonuçlarına göre öğrenci alınırken adayın ortaöğretimdeki başarısı da Yükseköğretim Kurulunca belirlenecek yöntemle göz önünde tutulacaktır.

PROGRAMIN KODU VE ADI	Kon-ten- jan	PROGRAMIN KODU VE ADI	Kon-ten- jan	PROGRAMIN KODU VE ADI	Kon-ten- jan
ABANT İZZET BAYSAL ÜNİVERSİTESİ (BOLU)		100790046 Beden Eğitimi ve Spor Öğretmenliği	40	Dil ve Tarih Coğrafya Fakültesi	
Beden Eğitimi ve Spor Yüksekokulu		100790055 Spor Yöneticiliği	30	101190067 Tiyatro	20
100190016 Antrenörlük Eğitimi	30	Güzel Sanatlar Fakültesi		ARDAHAN ÜNİVERSİTESİ	
100190025 Beden Eğitimi ve Spor Öğretmenliği	30	100790064 Fotoğraf	15	Beden Eğitimi ve Spor Yüksekokulu	
100190034 Spor Yöneticiliği	30	100790073 Grafik	25	101290012 Beden Eğitimi ve Spor Öğretmenliği	40
Eğitim Fakültesi		100790249 Hali, Kilim ve Eski Kumaş Desenleri	15	ATATÜRK ÜNİVERSİTESİ (ERZURUM)	
100190052 Müzik Öğretmenliği	30	100790082 Heykel	15	Beden Eğitimi ve Spor Yüksekokulu	
100190061 Resim-İş Öğretmenliği	40	100790107 Müzik	25	101490019 Antrenörlük Eğitimi	40
Güzel Sanatlar Fakültesi		100790116 Resim	25	101490204 Antrenörlük Eğitimi (İÖ) (Bk.2)	40
100190097 Resim	30	100790188 Resim (İÖ) (Bk.2)	25	101490028 Beden Eğitimi ve Spor Öğretmenliği	40
100190088 Seramik	25	100790125 Seramik	20	101490188 Rekreasyon	40
ADİYAMAN ÜNİVERSİTESİ		AKSARAY ÜNİVERSİTESİ		101490222 Rekreasyon (İÖ) (Bk.2)	40
Devlet Konservatuvarı		Beden Eğitimi ve Spor Yüksekokulu		101490037 Spor Yöneticiliği	40
100290024 Koro	24	100890018 Antrenörlük Eğitimi	50	101490213 Spor Yöneticiliği (İÖ) (Bk.2)	40
Beden Eğitimi ve Spor Yüksekokulu		100890036 Antrenörlük Eğitimi (İÖ) (Bk.2)	50	Güzel Sanatlar Fakültesi	
100290015 Beden Eğitimi ve Spor Öğretmenliği	50	100890027 Beden Eğitimi ve Spor Öğretmenliği	40	101490046 Geleneksel Türk El Sanatları	40
ADNAN MENDERES ÜNİVERSİTESİ (AYDIN)		AMASYA ÜNİVERSİTESİ		101490055 Grafik	20
Beden Eğitimi ve Spor Yüksekokulu		Eğitim Fakültesi		101490064 Heykel	15
100390014 Antrenörlük Eğitimi	50	100990017 Beden Eğitimi ve Spor Öğretmenliği	40	101490073 Müzik Bilimleri	30
100390023 Antrenörlük Eğitimi (İÖ) (Bk.2)	50	ANADOLU ÜNİVERSİTESİ (ESKİŞEHİR)		101490197 Müzik Bilimleri (İÖ) (Bk.2)	30
100390032 Beden Eğitimi ve Spor Öğretmenliği	50	Açıköğretim Fakültesi (Batı Avrupa)		101490082 Resim	30
100390041 Rekreasyon	30	101090023 Dış Ticaret (Önlisans) (Bk.3,12)	30	101490091 Resim (İÖ) (Bk.2)	30
100390059 Rekreasyon (İÖ) (Bk.2)	30	101090341 Halkla İlişkiler ve Tanıtım (Önlisans) (Bk.3,12)	30	101490231 Sahne Sanatları	20
100390068 Spor Yöneticiliği	30	101090368 İlahiyat (Önlisans) (Bk.4,5,12)	500	Kazım Karabekir Eğitim Fakültesi	
100390111 Spor Yöneticiliği (İÖ) (Bk.2)	30	101090386 Sosyoloji (Bk.4,12)	500	101490116 Beden Eğitimi ve Spor Öğretmenliği	40
Devlet Konservatuvarı		101090041 Turizm ve Otel İşletmeciliği (Önlisans) (Bk.3,12)	500	101490125 Müzik Öğretmenliği	30
100390095 Piyano	5	101090377 Türk Dili ve Edebiyatı (Bk.4,12)	500	101490134 Resim-İş Öğretmenliği	45
100390102 Yaylı Çalgılar	10	İktisat Fakültesi (Batı Avrupa)		ATILIM ÜNİVERSİTESİ (ANKARA)	
Eğitim Fakültesi		101090059 İktisat (Açıköğretim) (Bk.3,12)		Güzel Sanatlar Tasarım ve Mimarlık Fakültesi	
100390077 Müzik Öğretmenliği	30	101090068 Kamu Yönetimi (Açıköğretim) (Bk.3,12)		200290041 Endüstri Ürünleri Tasarımı	10
100390086 Resim-İş Öğretmenliği	40	İşletme Fakültesi (Batı Avrupa)		200290059 Endüstri Ürünleri Tasarımı (Tam Burslu)	3
AFYON KOCATEPE ÜNİVERSİTESİ (AFYONKARAHİSAR)		101090077 İşletme (Açıköğretim) (Bk.3,12)		200290068 Endüstri Ürünleri Tasarımı (%50 Burslu)	17
Beden Eğitimi ve Spor Yüksekokulu		Havacılık ve Uzay Bilimleri Fakültesi		200290014 Grafik Tasarımı	10
100490128 Antrenörlük Eğitimi	30	101090314 Hava Trafik Kontrol	15	200290129 Grafik Tasarımı (Tam Burslu)	3
100490013 Beden Eğitimi ve Spor Öğretmenliği	40	Beden Eğitimi ve Spor Yüksekokulu		200290111 Grafik Tasarımı (%50 Burslu)	17
100490137 Rekreasyon	30	101090086 Antrenörlük Eğitimi	40	200290023 İç Mimarlık ve Çevre Tasarımı	36
Devlet Konservatuvarı		101090095 Beden Eğitimi ve Spor Öğretmenliği	40	200290086 İç Mimarlık ve Çevre Tasarımı (Tam Burslu)	4
100490022 Nefesli Çalgılar ve Vurma Çalgılar	5	Devlet Konservatuvarı		200290032 Moda ve Tekstil Tasarımı	5
100490031 Piyano	15	101090129 Arp	2	200290102 Moda ve Tekstil Tasarımı (Tam Burslu)	2
100490146 Sahne Sanatları	6	101090359 Genel Müzikoloji	4	200290095 Moda ve Tekstil Tasarımı (%50 Burslu)	13
100490101 Türk Halk Müziği Çalgı Eğitimi	10	101090138 Gitar	10	AVRASYA ÜNİVERSİTESİ (TRABZON)	
100490119 Türk Halk Müziği Ses Eğitimi	10	101090147 Nefesli Çalgılar ve Vurma Çalgılar	15	Mühendislik ve Mimarlık Fakültesi	
100490058 Türk Sanat Müziği Ses Eğitimi	15	101090156 Opera	15	200390013 İç Mimarlık ve Çevre Tasarımı	63
100490067 Türk Sanat Müziği Temel Bilimler	15	101090165 Piyano	10	200390022 İç Mimarlık ve Çevre Tasarımı (Tam Burslu)	7
100490076 Yaylı Çalgılar	15	101090174 Tiyatro	15	Sağlık Bilimleri Fakültesi	
Güzel Sanatlar Fakültesi		101090183 Yaylı Çalgılar	15	200390031 Spor Bilimleri	54
100490085 Resim	30	101090192 Yaylı Çalgılar Yapımı	5	200390049 Spor Bilimleri ((Tam Burslu)	6
AĞRI İBRAHİM ÇEÇEN ÜNİVERSİTESİ		Eğitim Fakültesi		Turizm ve Otel İşletmeciliği Yüksekokulu	
Eğitim Fakültesi		101090208 Resim-İş Öğretmenliği	55	200390058 Gastronomi ve Mutfak Sanatları	54
100590057 Müzik Öğretmenliği	40	Engelliler Entegre Yüksekokulu (Bk.6)		200390067 Gastronomi ve Mutfak Sanatları (Tam Burslu)	6
100590021 Resim-İş Öğretmenliği	50	101090217 Grafik Sanatları (Lisans)	11	BAHÇEŞEHİR ÜNİVERSİTESİ (İSTANBUL)	
Beden Eğitimi ve Spor Yüksekokulu		101090228 Seramik Sanatları (Lisans)	11	İletişim Fakültesi	
100590039 Antrenörlük Eğitimi	40	Güzel Sanatlar Fakültesi		200590029 Fotoğraf ve Video	15
100590048 Antrenörlük Eğitimi (İÖ) (Bk.2)	40	101090253 Çizgi Film (Animasyon)	20	200590065 Fotoğraf ve Video (Tam Burslu)	5
100590012 Beden Eğitimi ve Spor Öğretmenliği	50	101090262 Grafik	30	200590135 Fotoğraf ve Video (%50 Burslu)	20
AHİ EVRAN ÜNİVERSİTESİ (KIRŞEHİR)		101090271 Heykel	15	BALIKESİR ÜNİVERSİTESİ	
Beden Eğitimi ve Spor Yüksekokulu		101090395 Resim-Baskı Sanatları	55	Beden Eğitimi ve Spor Yüksekokulu	
100690029 Antrenörlük Eğitimi	50	101090402 Seramik-Cam	42	101590027 Antrenörlük Eğitimi	43
100690011 Beden Eğitimi ve Spor Öğretmenliği	50	ANKARA ÜNİVERSİTESİ		101590081 Antrenörlük Eğitimi (İÖ) (Bk.2)	43
100690038 Spor Yöneticiliği	45	Beden Eğitimi ve Spor Yüksekokulu		101590036 Beden Eğitimi ve Spor Öğretmenliği	43
AKDENİZ ÜNİVERSİTESİ (ANTALYA)		101190013 Antrenörlük Eğitimi	40	101590045 Spor Yöneticiliği	43
Antalya Devlet Konservatuvarı		101190022 Beden Eğitimi ve Spor Öğretmenliği	40	101590072 Spor Yöneticiliği (İÖ) (Bk.2)	43
100790161 Gitar	2	101190031 Spor Yöneticiliği	40	Güzel Sanatlar Fakültesi	
100790222 Klasik Bale	4	Devlet Konservatuvarı		101590063 Baskı Sanatları	15
100790231 Oyunculuk	8	101190094 Keman	6	101590054 Resim	30
100790197 Piyano	4	101190137 Kompozisyon (Bestecilik)	5	Necatibey Eğitim Fakültesi	
100790134 Türk Halk Müziği	5	101190128 Kontrabas	5	101590018 Müzik Öğretmenliği	40
100790143 Türk Sanat Müziği	5	101190058 Modern Dans	5	BARTIN ÜNİVERSİTESİ	
100790213 Üflemeli ve Vurmalı Çalgılar	4	101190085 Piyano	15	Beden Eğitimi ve Spor Yüksekokulu	
100790204 Yaylı Çalgılar	6	101190076 Şan	3	101690026 Antrenörlük Eğitimi	60
Beden Eğitimi ve Spor Yüksekokulu		101190101 Viyola	15	101690035 Antrenörlük Eğitimi (İÖ) (Bk.2)	60
100790037 Antrenörlük Eğitimi	40	101190119 Viyolonsel	3	101690017 Beden Eğitimi ve Spor Öğretmenliği	60

Tablo 5

Özel Yetenek Sınavı Sonuçlarına Göre Öğrenci Alan Yükseköğretim Programları

PROGRAMIN KODU VE ADI	Kon-ten- jan	PROGRAMIN KODU VE ADI	Kon-ten- jan	PROGRAMIN KODU VE ADI	Kon-ten- jan
BAŞKENT ÜNİVERSİTESİ (ANKARA)		CUMHURİYET ÜNİVERSİTESİ (SİVAS)		103190052 Eski Çini Onarımları	10
Güzel Sanatlar Tasarım ve Mimarlık Fakültesi		Beden Eğitimi ve Spor Yüksekokulu		103190282 Film Tasarım ve Yazarlık	10
200690019 Grafik Tasarımı	12	102690014 Antrenörlük Eğitimi	30	103190264 Film Tasarım ve Yönetmenliği	10
200690222 Grafik Tasarımı (Tam Burslu)	2	102690023 Beden Eğitimi ve Spor Öğretmenliği	40	103190061 Fotoğraf	15
200690028 Grafik Tasarımı (%50 Burslu)	2	102690032 Spor Yöneticiliği	30	103190343 Grafik Resimleme ve Baskı	10
200690152 Grafik Tasarımı (%25 Burslu)	4	Eğitim Fakültesi		103190079 Grafik Tasarımı	20
200690037 İç Mimarlık ve Çevre Tasarımı	40	102690086 Müzik Öğretmenliği	30	103190088 Halı, Kilim ve Eski Kumaş Desenleri	10
200690231 İç Mimarlık ve Çevre Tasarımı (Tam Burslu)	5	102690095 Resim-İş Öğretmenliği	35	103190097 Heykel	15
200690161 İç Mimarlık ve Çevre Tasarımı (%25 Burslu)	5	Güzel Sanatlar Fakültesi		103190273 Kurgu-Ses ve Görüntü Yönetimi	10
200690319 Moda ve Tekstil Tasarımı	13	102690041 Heykel	15	103190307 Moda Giyim Tasarımı	12
200690301 Moda ve Tekstil Tasarımı (Tam Burslu)	2	102690059 Müzik Bilimleri	20	103190104 Müzik Bilimleri	15
200690337 Moda ve Tekstil Tasarımı (%50 Burslu)	2	102690068 Müzik Teknolojisi	20	103190246 Müzik Teknolojisi	10
200690328 Moda ve Tekstil Tasarımı (%25 Burslu)	3	102690077 Resim	20	103190113 Oyunculuk	10
Konservatuvar		ÇANAKKALE ONSEKİZ MART ÜNİVERSİTESİ		103190122 Resim	20
200690073 Kompozisyon ve Müzik Teorisi	7	Beden Eğitimi ve Spor Yüksekokulu		103190131 Sahne Tasarımı	10
200690249 Kompozisyon ve Müzik Teorisi (Tam Burslu)	1	102790119 Antrenörlük Eğitimi	50	103190149 Seramik ve Cam Tasarımı	20
200690188 Kompozisyon ve Müzik Teorisi (%25 Burslu)	2	102790013 Beden Eğitimi ve Spor Öğretmenliği	40	103190291 Tekstil Tasarımı	20
200690091 Opera, Koro ve Popüler Müzik Şarkıcılığı	16	Eğitim Fakültesi		103190167 Tezhip (Süsleme)	10
200690258 Opera, Koro ve Popüler Müzik Şarkıcılığı (Tam Burslu)	2	102790022 Müzik Öğretmenliği	30	İzmir Devlet Konservatuvarı	
200690197 Opera, Koro ve Popüler Müzik Şarkıcılığı (%25 Burslu)	2	102790031 Resim-İş Öğretmenliği	30	103190176 Bale	8
200690134 Piyano, Arp, Gitar	6	Güzel Sanatlar Fakültesi		103190228 Kompozisyon ve Orkestra Şefliği	4
200690276 Piyano, Arp, Gitar (Tam Burslu)	1	102790049 Çini	25	103190185 Üfleme ve Vurma Çalgılar	21
200690294 Piyano, Arp, Gitar (%25 Burslu)	1	102790058 Grafik Tasarımı	15	103190194 Opera	20
200690116 Yaylı Çalgılar	7	102790094 Oyunculuk	15	103190201 Piyano	12
200690267 Yaylı Çalgılar (Tam Burslu)	1	102790067 Resim	30	103190219 Yaylı Çalgılar	20
200690213 Yaylı Çalgılar (%25 Burslu)	2	102790076 Seramik	30	Spor Bilimleri ve Teknolojisi Yüksekokulu	
Sağlık Bilimleri Fakültesi		102790085 Tekstil Tasarımı	15	103190325 Antrenörlük Eğitimi	30
200690285 Spor Bilimleri (Tam Burslu)	3	ÇANKAYA ÜNİVERSİTESİ (ANKARA)		103190334 Antrenörlük Eğitimi (İÖ) (Bk.2)	30
200690064 Spor Bilimleri (%50 Burslu)	3	Mimarlık Fakültesi		103190016 Beden Eğitimi ve Spor Öğretmenliği	30
200690179 Spor Bilimleri (%25 Burslu)	14	201190039 İç Mimarlık (Tam Burslu)	10	DUMLUPINAR ÜNİVERSİTESİ (KÜTAHYA)	
BATMAN ÜNİVERSİTESİ		201190048 İç Mimarlık (%50 Burslu)	25	Beden Eğitimi ve Spor Yüksekokulu	
Güzel Sanatlar Fakültesi		201190021 İç Mimarlık (%25 Burslu)	35	103290015 Antrenörlük Eğitimi	40
101790034 Resim	15	ÇANKIRI KARATEKİN ÜNİVERSİTESİ		103290024 Antrenörlük Eğitimi (İÖ) (Bk.2)	40
Beden Eğitimi ve Spor Yüksekokulu		Güzel Sanatlar Fakültesi		103290033 Beden Eğitimi ve Spor Öğretmenliği	40
101790043 Beden Eğitimi ve Spor Öğretmenliği	40	102890012 Grafik Tasarımı	16	103290121 Rekreasyon	40
BEYKENT ÜNİVERSİTESİ (İSTANBUL)		102890048 Müzik Teknolojisi	15	103290139 Rekreasyon (İÖ) (Bk.2)	40
Güzel Sanatlar Fakültesi		102890021 Resim	16	103290042 Spor Yöneticiliği	40
200790124 Grafik Tasarım (Tam Burslu)	7	102890039 Seramik	15	103290051 Spor Yöneticiliği (İÖ) (Bk.2)	40
200790115 Grafik Tasarım (%50 Burslu)	58	ÇUKUROVA ÜNİVERSİTESİ (ADANA)		Güzel Sanatlar Fakültesi	
200790142 İletişim ve Tasarım (Tam Burslu)	7	Beden Eğitimi ve Spor Yüksekokulu		103290069 Çizgi Film (Animasyon)	60
200790133 İletişim ve Tasarım (%50 Burslu)	63	102990011 Antrenörlük Eğitimi	73	103290078 Grafik	40
200790275 Müzik (Tam Burslu)	6	102990029 Beden Eğitimi ve Spor Öğretmenliği	40	103290087 Grafik (İÖ) (Bk.2)	40
200790284 Müzik (%25 Burslu)	54	Devlet Konservatuvarı		103290096 Resim	40
200790151 Oyunculuk (Tam Burslu)	7	102990047 Nefesli Çalgılar ve Vurma Çalgılar	24	103290103 Resim (İÖ) (Bk.2)	40
200790036 Oyunculuk (%50 Burslu)	63	102990056 Opera	20	103290112 Seramik	30
200790187 Sahne ve Gösteri Sanatları Yönetimi (Tam Burslu)	6	102990065 Piyano	5	DÜZCE ÜNİVERSİTESİ	
200790178 Sahne ve Gösteri Sanatları Yönetimi (%50 Burslu)	54	102990074 Tiyatro (Oyunculuk)	15	Beden Eğitimi ve Spor Yüksekokulu	
200790203 Tekstil ve Moda Tasarımı (Tam Burslu)	8	102990083 Yaylı Çalgılar	21	103390014 Beden Eğitimi ve Spor Öğretmenliği	40
200790196 Tekstil ve Moda Tasarımı (%50 Burslu)	67	Eğitim Fakültesi		EGE ÜNİVERSİTESİ (İZMİR)	
Mühendislik-Mimarlık Fakültesi		102990108 Resim-İş Öğretmenliği	40	Beden Eğitimi ve Spor Yüksekokulu	
200790106 İç Mimarlık	109	DİCLE ÜNİVERSİTESİ (DİYARBAKIR)		103490013 Antrenörlük Eğitimi	60
200790212 İç Mimarlık (Tam Burslu)	12	Beden Eğitimi ve Spor Yüksekokulu		103490022 Antrenörlük Eğitimi (İÖ) (Bk.2)	60
Uygulamalı Bilimler Yüksekokulu		103090017 Antrenörlük Eğitimi	60	103490031 Beden Eğitimi ve Spor Öğretmenliği	50
200790266 Endüstri Ürünleri Tasarımı (Tam Burslu)	7	103090026 Antrenörlük Eğitimi (İÖ) (Bk.2)	60	103490049 Spor Yöneticiliği	30
200790293 Endüstri Ürünleri Tasarımı (%50 Burslu)	63	103090035 Beden Eğitimi ve Spor Öğretmenliği	60	103490058 Spor Yöneticiliği (İÖ) (Bk.2)	30
BÜLENT ECEVİT ÜNİVERSİTESİ (ZONGULDAK)		Devlet Konservatuvarı		Devlet Türk Musikisi Konservatuvarı	
Beden Eğitimi ve Spor Yüksekokulu		103090062 Ses Eğitimi	20	103490067 Çalgı Yapım	12
110390054 Beden Eğitimi ve Spor Öğretmenliği	50	103090071 Temel Bilimler	20	103490076 Ses Eğitimi	22
Devlet Konservatuvarı		103090098 Türk Halk Oyunları	30	103490085 Temel Bilimler	70
110390018 Opera	10	Ziya Gökalp Eğitim Fakültesi		103490094 Türk Halk Oyunları	34
110390063 Oyunculuk	16	103090044 Resim-İş Öğretmenliği	30	Eğitim Fakültesi	
110390027 Yaylı Çalgılar	10	DOĞUŞ ÜNİVERSİTESİ (İSTANBUL)		103490119 Resim-İş Öğretmenliği	20
110390045 Yaylı Çalgılar Yapımı	5	Sanat ve Tasarım Fakültesi		ERCİYES ÜNİVERSİTESİ (KAYSERİ)	
Güzel Sanatlar Fakültesi		201290011 Endüstri Ürünleri Tasarımı	4	Beden Eğitimi ve Spor Yüksekokulu	
110390036 Resim	20	201290029 Endüstri Ürünleri Tasarımı (Tam Burslu)	3	103590012 Antrenörlük Eğitimi	50
CANİK BAŞARI ÜNİVERSİTESİ (SAMSUN)		201290038 Endüstri Ürünleri Tasarımı (%50 Burslu)	18	103590021 Antrenörlük Eğitimi (İÖ) (Bk.2)	50
Mimarlık ve Mühendislik Fakültesi		201290047 Görsel İletişim Tasarımı	4	103590039 Beden Eğitimi ve Spor Öğretmenliği	50
206690019 İç Mimarlık	44	201290056 Görsel İletişim Tasarımı (Tam Burslu)	3	103590048 Rekreasyon	50
206690028 İç Mimarlık (Tam Burslu)	4	201290065 Görsel İletişim Tasarımı (%50 Burslu)	18	103590136 Rekreasyon (İÖ) (Bk.2)	50
206690037 İç Mimarlık (%50 Burslu)	4	201290074 Grafik	4	103590057 Spor Yöneticiliği	50
206690046 İç Mimarlık (%25 Burslu)	8	201290083 Grafik (Tam Burslu)	3	103590066 Spor Yöneticiliği (İÖ) (Bk.2)	50
CELAL BAYAR ÜNİVERSİTESİ (MANİSA)		201290092 Grafik (%50 Burslu)	18	Güzel Sanatlar Fakültesi	
Beden Eğitimi ve Spor Yüksekokulu		201290108 İç Mimarlık	24	103590075 Çalgı	5
102590015 Antrenörlük Eğitimi	70	201290117 İç Mimarlık (Tam Burslu)	7	103590084 Görsel İletişim Tasarımı	15
102590024 Beden Eğitimi ve Spor Öğretmenliği	60	201290126 İç Mimarlık (%50 Burslu)	4	103590093 Heykel	15
102590069 Rekreasyon	40	DOKUZ EYLÜL ÜNİVERSİTESİ (İZMİR)		103590109 Müzik	20
102590033 Spor Yöneticiliği	40	Buca Eğitim Fakültesi		103590118 Resim	20
102590051 Spor Yöneticiliği (İÖ) (Bk.2)	40	103190025 Müzik Öğretmenliği	30	103590127 Seramik ve Cam Tasarımı	10
		103190034 Resim-İş Öğretmenliği	60	ERZİNCAN ÜNİVERSİTESİ	
		Güzel Sanatlar Fakültesi		Eğitim Fakültesi	
		103190316 Aksesuar Tasarımı	12	103690011 Beden Eğitimi ve Spor Öğretmenliği	50
		103190255 Canlandırma Filmi Tasarım ve Yönetimi	10	103690029 Müzik Öğretmenliği	40
		103190043 Dramatik Yazarlık-Dramaturji	10	103690038 Resim İş Öğretmenliği	40

Tablo 5

Özel Yetenek Sınavı Sonuçlarına Göre Öğrenci Alan Yükseköğretim Programları

PROGRAMIN KODU VE ADI	Kon-ten-jan	PROGRAMIN KODU VE ADI	Kon-ten-jan	PROGRAMIN KODU VE ADI	Kon-ten-jan
ESKİŞEHİR OSMANGAZİ ÜNİVERSİTESİ		201790069 Spor Yöneticiliği (%50 Burslu)	16	202090091 Moda ve Tekstil Tasarımı	4
Sanat ve Tasarım Fakültesi		201790078 Spor Yöneticiliği (%25 Burslu)	8	202090107 Moda ve Tekstil Tasarımı (Tam Burslu)	3
103890018 Görsel İletişim Tasarımı	20	GİRESUN ÜNİVERSİTESİ		202090152 Moda ve Tekstil Tasarımı (%50 Burslu)	18
FATİH SULTAN MEHMET VAKIF ÜNİVERSİTESİ (İSTANBUL)		Devlet Konservatuvarı		202090188 Moda ve Tekstil Tasarımı (%25 Burslu)	5
Güzel Sanatlar Fakültesi		104590018 Türk Halk Oyunları	30	İHSAN DOĞRAMACI BİLKENT ÜNİVERSİTESİ (ANKARA)	
201490027 Geleneksel Türk Sanatları (Tam Burslu)	10	Eğitim Fakültesi		Güzel Sanatlar Tasarım ve Mimarlık Fakültesi	
201490036 Geleneksel Türk Sanatları (%50 Burslu)	15	104590027 Beden Eğitimi ve Spor Öğretmenliği	60	202190099 Grafik Tasarım (Tam Burslu)	3
FATİH ÜNİVERSİTESİ (İSTANBUL)		GÜMÜŞHANE ÜNİVERSİTESİ		202190169 Grafik Tasarım (%50 Burslu)	17
Konservatuvar		Beden Eğitimi ve Spor Yüksekokulu		202190018 Grafik Tasarım	10
201590017 Türk Müziği	8	104790016 Beden Eğitimi ve Spor Öğretmenliği	40	202190115 Resim (Tam Burslu)	4
201590026 Türk Müziği (Tam Burslu)	2	HACETTEPE ÜNİVERSİTESİ (ANKARA)		202190178 Resim (%50 Burslu)	4
201590035 Türk Müziği (%50 Burslu)	10	Ankara Devlet Konservatuvarı		202190045 Resim	2
FIRAT ÜNİVERSİTESİ (ELAZIĞ)		104890015 Bale Dansçılığı	20	Müzik ve Sahne Sanatları Fakültesi	
Beden Eğitimi ve Spor Yüksekokulu		104890024 Bando Şefliği	5	202190133 Müzik (Piyano, Yaylı Çalgılar, Nefesli Çalgılar ve Vurma Çalgılar, Şan, Teori-Kompozisyon) (Tam Burslu)	3
103990053 Antrenörlük Eğitimi	50	104890193 Caz	10	202190063 Müzik (Piyano, Yaylı Çalgılar, Nefesli Çalgılar ve Vurma Çalgılar, Şan, Teori-Kompozisyon)	27
103990062 Antrenörlük Eğitimi (İÖ) (Bk.2)	50	104890033 Gitar	4	202190142 Tiyatro (Tam Burslu)	2
103990017 Beden Eğitimi ve Spor Öğretmenliği	50	104890042 Kompozisyon	4	202190072 Tiyatro	18
Devlet Konservatuvarı		104890051 Müzikoloji	10	İNÖNÜ ÜNİVERSİTESİ (MALATYA)	
103990035 Temel Bilimler	20	104890078 Opera	16	Beden Eğitimi ve Spor Yüksekokulu	
Eğitim Fakültesi		104890087 Oyunculuk	12	105390168 Antrenörlük Eğitimi	40
103990044 Resim İş Öğretmenliği	40	104890096 Piyano	9	105390177 Antrenörlük Eğitimi (İÖ) (Bk.2)	40
GAZİ ÜNİVERSİTESİ (ANKARA)		104890069 Üflemeli ve Vurmali Çalgılar	13	105390017 Beden Eğitimi ve Spor Öğretmenliği	40
Beden Eğitimi ve Spor Yüksekokulu		104890103 Yaylı Çalgılar	18	105390195 Engellilerde Egzersiz ve Spor Eğitimi	40
104190013 Antrenörlük Eğitimi	50	Güzel Sanatlar Fakültesi		105390211 Spor Yöneticiliği	40
104190031 Beden Eğitimi ve Spor Öğretmenliği	50	104890112 Grafik	30	Devlet Konservatuvarı	
Gazi Eğitim Fakültesi		104890121 Heykel	30	105390123 Piyano	10
104190067 Müzik Öğretmenliği	50	104890139 Resim	30	105390132 Yaylı Çalgılar	10
104190076 Resim-İş Öğretmenliği	70	104890148 Seramik ve Cam	30	105390202 Türk Halk Müziği	10
Güzel Sanatlar Fakültesi		Spor Bilimleri ve Teknolojisi Yüksekokulu		Eğitim Fakültesi	
104190137 Görsel İletişim Tasarımı	15	104890166 Beden Eğitimi ve Spor Öğretmenliği	30	105390026 Müzik Öğretmenliği	30
104190261 Heykel	10	104890175 Rekreasyon	30	105390035 Resim-İş Öğretmenliği	50
104190146 Resim	15	104890184 Spor Bilimleri	30	Güzel Sanatlar ve Tasarım Fakültesi	
Sanat ve Tasarım Fakültesi		HALİÇ ÜNİVERSİTESİ (İSTANBUL)		105390062 Müzik Teknolojisi	15
104190191 El Sanatları	26	Beden Eğitimi ve Spor Yüksekokulu		105390141 Müzik Teknolojisi (İÖ) (Bk.2)	15
104190279 Geleneksel Türk Sanatları	42	201990101 Antrenörlük Eğitimi	55	105390071 Müzikoloji	15
104190207 Grafik Tasarımı	14	201990119 Antrenörlük Eğitimi (Tam Burslu)	8	105390159 Müzikoloji (İÖ) (Bk.2)	15
104190288 Kuyumculuk ve Mücevher Tasarımı	14	201990128 Antrenörlük Eğitimi (%50 Burslu)	18	105390089 Resim	15
104190216 Moda Tasarımı	14	201990137 Rekreasyon	48	105390098 Seramik	15
104190225 Tekstil Tasarımı	14	201990146 Rekreasyon (Tam Burslu)	7	İSTANBUL AREL ÜNİVERSİTESİ	
Türk Müziği Devlet Konservatuvarı		201990155 Rekreasyon (%50 Burslu)	16	Güzel Sanatlar Fakültesi	
104190234 Çalgı Eğitimi	20	201990164 Spor Yöneticiliği	55	202390025 Grafik Tasarımı	33
104190243 Müzikoloji	20	201990173 Spor Yöneticiliği (Tam Burslu)	8	202390079 Grafik Tasarımı (Tam Burslu)	4
104190252 Ses Eğitimi	20	201990182 Spor Yöneticiliği (%50 Burslu)	18	202390034 Moda ve Tekstil Tasarımı	33
GAZIANTEP ÜNİVERSİTESİ		Güzel Sanatlar Fakültesi		202390088 Moda ve Tekstil Tasarımı (Tam Burslu)	4
Beden Eğitimi ve Spor Yüksekokulu		201990225 Grafik Tasarımı (Tam Burslu)	4	İSTANBUL AYDIN ÜNİVERSİTESİ	
104290057 Antrenörlük Eğitimi	40	201990297 Grafik Tasarımı (%50 Burslu)	40	Güzel Sanatlar Fakültesi	
104290066 Antrenörlük Eğitimi (İÖ) (Bk.2)	40	201990234 Tekstil ve Moda Tasarımı (Tam Burslu)	4	202490369 Çizgi Film ve Animasyon	5
104290012 Beden Eğitimi ve Spor Öğretmenliği	50	201990304 Tekstil ve Moda Tasarımı (%50 Burslu)	40	202490378 Çizgi Film ve Animasyon (Tam Burslu)	4
104290075 Spor Yöneticiliği	40	Konservatuvar		202490387 Çizgi Film ve Animasyon (%75 Burslu)	2
104290084 Spor Yöneticiliği (İÖ) (Bk.2)	40	201990058 Opera ve Konser Şarkıcılığı	12	202490396 Çizgi Film ve Animasyon (%50 Burslu)	25
Türk Musikisi Devlet Konservatuvarı		201990243 Opera ve Konser Şarkıcılığı (Tam Burslu)	2	202490403 Çizgi Film ve Animasyon (%25 Burslu)	4
104290021 Ses Eğitimi	26	201990313 Opera ve Konser Şarkıcılığı (%50 Burslu)	8	202490112 Drama ve Oyunculuk (Tam Burslu)	5
104290093 Ses Eğitimi (İÖ) (Bk.2)	26	201990067 Tiyatro	23	202490306 Drama ve Oyunculuk (%75 Burslu)	3
104290039 Temel Bilimler	26	201990252 Tiyatro (Tam Burslu)	3	202490121 Drama ve Oyunculuk (%50 Burslu)	42
104290109 Temel Bilimler (İÖ) (Bk.2)	26	201990322 Tiyatro (%50 Burslu)	7	202490148 Grafik Tasarım (Tam Burslu)	5
104290048 Türk Halk Oyunları	26	201990076 Türk Musikisi	32	202490315 Grafik Tasarım (%75 Burslu)	3
GAZİOSMANPAŞA ÜNİVERSİTESİ (TOKAT)		201990261 Türk Musikisi (Tam Burslu)	4	202490157 Grafik Tasarım (%50 Burslu)	42
Beden Eğitimi ve Spor Yüksekokulu		201990331 Türk Musikisi (%50 Burslu)	8	202490175 Moda ve Tekstil Tasarımı (Tam Burslu)	5
104390011 Antrenörlük Eğitimi	50	Mimarlık Fakültesi		202490324 Moda ve Tekstil Tasarımı (%75 Burslu)	3
104390056 Antrenörlük Eğitimi (İÖ) (Bk.2)	50	201990085 Endüstri Ürünleri Tasarımı	3	202490184 Moda ve Tekstil Tasarımı (%50 Burslu)	42
104390029 Beden Eğitimi ve Spor Öğretmenliği	40	201990279 Endüstri Ürünleri Tasarımı (Tam Burslu)	30	202490245 Sanat Yönetimi (Tam Burslu)	4
Eğitim Fakültesi		201990349 Endüstri Ürünleri Tasarımı (%50 Burslu)	2	202490333 Sanat Yönetimi (%75 Burslu)	1
104390038 Müzik Öğretmenliği	25	201990094 İç Mimarlık	79	202490254 Sanat Yönetimi (%50 Burslu)	30
104390047 Resim İş Öğretmenliği	25	201990288 İç Mimarlık (Tam Burslu)	8	İletişim Fakültesi	
GEDİK ÜNİVERSİTESİ (İSTANBUL)		HARRAN ÜNİVERSİTESİ (ŞANLIURFA)		202490078 Görsel İletişim Tasarımı (Tam Burslu)	6
Güzel Sanatlar ve Mimarlık Fakültesi		Beden Eğitimi ve Spor Yüksekokulu		202490342 Görsel İletişim Tasarımı (%75 Burslu)	4
201790121 Görsel İletişim Tasarımı	10	105090011 Beden Eğitimi ve Spor Öğretmenliği	40	202490087 Görsel İletişim Tasarımı (%50 Burslu)	46
201790139 Görsel İletişim Tasarımı (Tam Burslu)	4	Eğitim Fakültesi		202490096 Görsel İletişim Tasarımı (%25 Burslu)	4
201790148 Görsel İletişim Tasarımı (%50 Burslu)	16	105090029 Müzik Öğretmenliği	40	Mimarlık ve Tasarım Fakültesi	
201790157 Görsel İletişim Tasarımı (%25 Burslu)	10	105090038 Resim İş Öğretmenliği	40	202490412 Endüstri Ürünleri Tasarımı	34
Spor Bilimleri Fakültesi		HİTİT ÜNİVERSİTESİ (ÇORUM)		202490421 Endüstri Ürünleri Tasarımı (Tam Burslu)	6
201790087 Antrenörlük Eğitimi	12	Beden Eğitimi ve Spor Yüksekokulu		202490439 Endüstri Ürünleri Tasarımı (%75 Burslu)	3
201790096 Antrenörlük Eğitimi (Tam Burslu)	4	105190019 Antrenörlük Eğitimi	60	202490448 Endüstri Ürünleri Tasarımı (%50 Burslu)	12
201790103 Antrenörlük Eğitimi (%50 Burslu)	16	İŞİK ÜNİVERSİTESİ (İSTANBUL)		202490457 Endüstri Ürünleri Tasarımı (%25 Burslu)	5
201790112 Antrenörlük Eğitimi (%25 Burslu)	8	Güzel Sanatlar Fakültesi		202490069 İç Mimarlık	38
201790015 Beden Eğitimi ve Spor Öğretmenliği	35	202090037 Görsel Sanatlar	2	202490103 İç Mimarlık (Tam Burslu)	8
201790024 Beden Eğitimi ve Spor Öğretmenliği (Tam Burslu)	5	202090046 Görsel Sanatlar (Tam Burslu)	2	202490351 İç Mimarlık (%75 Burslu)	4
201790033 Beden Eğitimi ve Spor Öğretmenliği (%50 Burslu)	10	202090125 Görsel Sanatlar (%50 Burslu)	8	202490236 İç Mimarlık (%50 Burslu)	30
201790042 Spor Yöneticiliği	12	202090161 Görsel Sanatlar (%25 Burslu)	2		
201790051 Spor Yöneticiliği (Tam Burslu)	4	202090073 İç Mimarlık	25		
		202090082 İç Mimarlık (Tam Burslu)	8		
		202090143 İç Mimarlık (%50 Burslu)	30		
		202090179 İç Mimarlık (%25 Burslu)	17		

Tablo 5

Özel Yetenek Sınavı Sonuçlarına Göre Öğrenci Alan Yükseköğretim Programları

PROGRAMIN KODU VE ADI	Kon-ten-jan	PROGRAMIN KODU VE ADI	Kon-ten-jan	PROGRAMIN KODU VE ADI	Kon-ten-jan
İSTANBUL BİLGİ ÜNİVERSİTESİ		İZMİR EKONOMİ ÜNİVERSİTESİ		106990044	50
Fen-Edebiyat Fakültesi		Güzel Sanatlar ve Tasarım Fakültesi		106990053	50
202590014 Müzik	27	203590092 Moda ve Tekstil Tasarımı	20	106990062 Spor Yöneticiliği	40
202590023 Müzik (Tam Burslu)	3	203590108 Moda ve Tekstil Tasarımı (Tam Burslu)	4	106990071 Spor Yöneticiliği (İÖ) (Bk.2)	40
İletişim Fakültesi		203590117 Moda ve Tekstil Tasarımı (%50 Burslu)	4	Devlet Konservatuvarı	
202590041 Görsel İletişim Tasarımı	36	203590126 Moda ve Tekstil Tasarımı (%25 Burslu)	12	106990186 Flüt	4
202590077 Görsel İletişim Tasarımı (Tam Burslu)	4	Uygulamalı Yönetim Bilimleri Yüksekokulu		106990195 Genel Müzikoloji	6
202590059 Sahne ve Gösteri Sanatları Yönetimi	36	203590056 Mutfak Sanatları ve Yönetimi	40	106990202 Gitar	6
202590068 Sahne ve Gösteri Sanatları Yönetimi (Tam Burslu)	4	203590065 Mutfak Sanatları ve Yönetimi (Tam Burslu)	5	106990211 Kemane	6
Turizm ve Otelcilik Yüksekokulu		203590074 Mutfak Sanatları ve Yönetimi (%50 Burslu)	5	106990229 Klamet	4
202590138 Gastronomi ve Mutfak Sanatları	36	203590135 Mutfak Sanatları ve Yönetimi (%25 Burslu)	4	106990238 Kompozisyon	4
202590147 Gastronomi ve Mutfak Sanatları (Tam Burslu)	4	203590083 Mutfak Sanatları ve Yönetimi (UOLP-SUNY Cobleskill) (Bk.20) (Bk.21)	5	106990247 Kontrabas	4
Uygulamalı Bilimler Yüksekokulu		İZMİR ÜNİVERSİTESİ		106990274 Piyano	6
202590095 Moda Tasarımı	36	Mimarlık Fakültesi		106990283 Trombon	2
202590102 Moda Tasarımı (Tam Burslu)	4	203690019 İç Mimarlık ve Çevre Tasarımı	63	106990308 Türk Halk Müziği	6
İSTANBUL GELİŞİM ÜNİVERSİTESİ		203690028 İç Mimarlık ve Çevre Tasarımı (Tam Burslu)	7	106990317 Viyola	2
Güzel Sanatlar Fakültesi		KADİR HAS ÜNİVERSİTESİ (İSTANBUL)		106990326 Viyolonsel	4
202790075 Grafik Tasarımı	2	Sanat ve Tasarım Fakültesi		106990089 Dramatik Yazarlık	10
202790084 Grafik Tasarımı (Tam Burslu)	3	203790072 Tiyatro	2	106990371 Fotoğraf	25
202790093 Grafik Tasarım (%50 Burslu)	25	203790081 Tiyatro (Tam Burslu)	3	106990389 Grafik	25
202790057 İç Mimarlık ve Çevre Tasarımı	63	203790124 Tiyatro (%50 Burslu)	20	106990362 Heykel	15
202790066 İç Mimarlık ve Çevre Tasarımı (Tam Burslu)	7	203790169 Tiyatro (%25 Burslu)	5	106990398 Müzikoloji	10
202790012 İletişim Tasarımı	2	KAFKAS ÜNİVERSİTESİ (KARS)		106990114 Oyunculuk	10
202790021 İletişim Tasarımı (Tam Burslu)	3	Devlet Konservatuvarı		106990405 Performans	20
202790118 İletişim Tasarımı (%50 Burslu)	25	105990083 Geleneksel Türk Müziği	40	106990353 Resim	25
202790039 Moda ve Tekstil Tasarımı	2	105990029 Piyano-Arp-Gitar	10	106990123 Sahne Tasarımı	10
202790048 Moda ve Tekstil Tasarımı (Tam Burslu)	3	105990038 Üflemeli ve Vurmalı Çalgılar	5	106990132 Seramik	15
202790127 Moda ve Tekstil Tasarımı (%50 Burslu)	25	105990047 Yaylı Çalgılar	5	İletişim Fakültesi	
İSTANBUL KEMERBURGAZ ÜNİVERSİTESİ		Sarımsaklı Beden Eğitimi ve Spor Y.O.		106990159 Görsel İletişim Tasarımı	40
Güzel Sanatlar ve Tasarım Fakültesi		105990074 Antrenörlük Eğitimi	40	KTO KARATAY ÜNİVERSİTESİ (KONYA)	
202990055 Plastik Sanatlar (Tam Burslu)	4	105990011 Beden Eğitimi ve Spor Öğretmenliği	70	Güzel Sanatlar ve Tasarım Fakültesi	
202990134 Plastik Sanatlar (%75 Burslu)	20	105990056 Spor Yöneticiliği	60	204090013 Geleneksel Türk Sanatları	15
202990064 Plastik Sanatlar (%50 Burslu)	16	105990065 Spor Yöneticiliği (İÖ) (Bk.2)	60	204090022 Geleneksel Türk Sanatları (Tam Burslu)	5
İSTANBUL KÜLTÜR ÜNİVERSİTESİ		KAHRAMANMARAŞ SÜTÇÜ İMAM ÜNİVERSİTESİ		204090031 Geleneksel Türk Sanatları (%50 Burslu)	5
Sanat ve Tasarım Fakültesi		Beden Eğitimi ve Spor Yüksekokulu		204090049 Geleneksel Türk Sanatları (%25 Burslu)	15
203090016 İç Mimarlık ve Çevre Tasarımı	49	106090026 Antrenörlük Eğitimi	40	MALTEPE ÜNİVERSİTESİ (İSTANBUL)	
203090061 İç Mimarlık ve Çevre Tasarımı (Tam Burslu)	6	106090017 Beden Eğitimi ve Spor Öğretmenliği	60	Güzel Sanatlar Fakültesi	
203090025 İletişim Tasarımı	90	Güzel Sanatlar Fakültesi		204190012 Çizgi Film ve Animasyon	20
203090079 İletişim Tasarımı (Tam Burslu)	10	106090035 Resim	20	204190163 Çizgi Film ve Animasyon (Tam Burslu)	2
İSTANBUL TEKNİK ÜNİVERSİTESİ		KARABÜK ÜNİVERSİTESİ		204190278 Gastronomi ve Mutfak Sanatları	27
İstanbul Türk Musikisi Devlet Konservatuvarı		Hasan Doğan Beden Eğitimi ve Spor Yüksekokulu		204190287 Gastronomi ve Mutfak Sanatları (Tam Burslu)	3
105590024 Kompozisyon	10	106190034 Beden Eğitimi ve Spor Öğretmenliği	70	204190251 Sahne Sanatları	30
105590015 Müzik Teknolojileri	20	Safranbolu Fethi Toker Güzel Sanatlar ve Tasarım Fakültesi		204190269 Sahne Sanatları (Tam Burslu)	3
105590096 Müzik Teorisi	20	106190025 Müzik	25	İletişim Fakültesi	
105590033 Müzikoloji	10	106190016 Resim	25	204190084 Görsel İletişim Tasarımı	30
105590112 Müzikoloji (İngilizce)	10	106190052 Türk Halk Müziği	20	204190181 Görsel İletişim Tasarımı (Tam Burslu)	3
105590042 Ses Eğitimi	30	106190061 Türk Sanat Müziği	20	Mimarlık Fakültesi	
105590069 Türk Halk Oyunları	30	KARADENİZ TEKNİK ÜNİVERSİTESİ (TRABZON)		204190109 Grafik Tasarımı	54
Tekstil Teknolojileri ve Tasarım Fakültesi		Devlet Konservatuvarı		204190199 Grafik Tasarımı (Tam Burslu)	6
105590078 Moda Tasarımı (UOLP-SUNY Fashion Institute of Technology) (Bk.15) (Bk.21)	30	106290087 Müzikoloji	20	204190127 İç Mimarlık	8
105590103 Tekstil Geliştirme ve Pazarlama (UOLP-SUNY Fashion Institute of Technology) (Bk.15) (Bk.21)	30	Fatih Eğitim Fakültesi		204190206 İç Mimarlık (Tam Burslu)	8
İSTANBUL ÜNİVERSİTESİ		106290024 Müzik Öğretmenliği	50	204190233 İç Mimarlık (İngilizce)	40
105690341 Beden Eğitimi ve Spor Yüksekokulu (Bk.16)	80	Güzel Sanatlar Fakültesi		204190242 İç Mimarlık (İngilizce) (Tam Burslu)	4
Devlet Konservatuvarı		106290051 Resim	15	MARDİN ARTUKLU ÜNİVERSİTESİ	
105690226 Arp	6	KARAMANOĞLU MEHMETBEY ÜNİVERSİTESİ (KARAMAN)		Güzel Sanatlar Fakültesi	
105690323 Bale Dansçılığı	10	Beden Eğitimi ve Spor Yüksekokulu		107190013 Resim	30
105690165 Fagot	2	106390014 Beden Eğitimi ve Spor Öğretmenliği	50	MARMARA ÜNİVERSİTESİ (İSTANBUL)	
105690129 Flüt	2	106390023 Spor Yöneticiliği	40	Atatürk Eğitim Fakültesi	
105690235 Gitar	10	106390032 Spor Yöneticiliği (İÖ) (Bk.2)	40	107290012 Müzik Öğretmenliği	50
105690253 Kemane	10	KASTAMONU ÜNİVERSİTESİ		107290021 Resim-İş Öğretmenliği	100
105690147 Klamet	2	Beden Eğitimi ve Spor Yüksekokulu		Beden Eğitimi ve Spor Yüksekokulu	
105690289 Kontrabas	2	106490022 Antrenörlük Eğitimi	40	107290039 Antrenörlük Eğitimi	110
105690174 Korno	2	106490049 Antrenörlük Eğitimi (İÖ) (Bk.2)	40	107290048 Beden Eğitimi ve Spor Öğretmenliği	45
105690138 Obua	2	106490013 Beden Eğitimi ve Spor Öğretmenliği	90	Güzel Sanatlar Fakültesi	
105690068 Opera	20	Eğitim Fakültesi		107290084 Endüstri Ürünleri Tasarımı	20
105690332 Osmanlı Dönemi Karşılaştırmalı Müzik	15	106490058 Resim İş Öğretmenliği	30	107290093 Fotoğraf	15
105690314 Oyunculuk	16	KIRIKKALE ÜNİVERSİTESİ		107290109 Geleneksel Türk Sanatları	30
105690244 Piyano	10	Beden Eğitimi ve Spor Yüksekokulu		107290118 Grafik	30
105690156 Saksafon	2	106690029 Antrenörlük Eğitimi	45	107290127 Heykel	15
105690298 Teori	4	Eğitim Fakültesi		107290136 İç Mimarlık	24
105690192 Trombon	2	106690011 Beden Eğitimi ve Spor Öğretmenliği	50	107290172 Müzik	10
105690183 Trompet	2	Güzel Sanatlar Fakültesi		107290145 Resim	30
105690217 Tuba	1	106690056 Müzik Bilimleri	25	107290154 Seramik ve Cam	30
105690262 Viyola	6	106690083 Resim	30	107290163 Tekstil	30
105690271 Viyolonsel	6	KOCAELİ ÜNİVERSİTESİ		MEHMET AKİF ERSOY ÜNİVERSİTESİ (BURDUR)	
105690208 Vurmalı Çalgılar	2	Beden Eğitimi ve Spor Yüksekokulu		Beden Eğitimi ve Spor Yüksekokulu	
Edebiyat Fakültesi		106990017 Antrenörlük Eğitimi	40	107390065 Beden Eğitimi ve Spor Öğretmenliği	60
105690102 Taşınabilir Kültür Varlıklarını Koruma ve Onarım	15	106990026 Antrenörlük Eğitimi (İÖ) (Bk.2)	40	Eğitim Fakültesi	
105690111 Tiyatro Eleştirme ve Dramaturji	30	106990035 Beden Eğitimi ve Spor Öğretmenliği	100	107390029 Müzik Öğretmenliği	30
				107390038 Resim İş Öğretmenliği	30

Tablo 5

Özel Yetenek Sınavı Sonuçlarına Göre Öğrenci Alan Yükseköğretim Programları

PROGRAMIN KODU VE ADI	Kon- ten- jan	PROGRAMIN KODU VE ADI	Kon- ten- jan	PROGRAMIN KODU VE ADI	Kon- ten- jan
MERSİN ÜNİVERSİTESİ		108090038 Müzik	25	SELÇUK ÜNİVERSİTESİ (KONYA)	
Beden Eğitimi ve Spor Yüksekokulu		108090047 Müzik (İÖ) (Bk.2)	25	Beden Eğitimi ve Spor Yüksekokulu	
107490019 Beden Eğitimi ve Spor Öğretmenliği	50	108090011 Resim	30	108990056 Antrenörlük Eğitimi	40
Devlet Konservatuarı		108090029 Resim (İÖ) (Bk.2)	30	108990065 Antrenörlük Eğitimi (İÖ) (Bk.2)	40
107490028 Kompozisyon ve Orkestra Şefliği	2	108090056 Seramik ve Cam	30	108990074 Beden Eğitimi ve Spor Öğretmenliği	50
107490037 Nefesli Çalgılar ve Vurma Çalgılar	15	108090065 Seramik ve Cam (İÖ) (Bk.2)	30	108990083 Spor Yöneticiliği	40
107490046 Piyano	10	NIĞDE ÜNİVERSİTESİ		108990092 Spor Yöneticiliği (İÖ) (Bk.2)	40
107490055 Şan	10	Beden Eğitimi ve Spor Yüksekokulu		Güzel Sanatlar Fakültesi	
107490064 Yaylı Çalgılar	15	108190019 Antrenörlük Eğitimi	60	108990011 Geleneksel Türk Sanatları	25
Güzel Sanatlar Fakültesi		108190091 Antrenörlük Eğitimi (İÖ) (Bk.2)	60	108990171 Grafik	25
107490073 Grafik	20	108190028 Beden Eğitimi ve Spor Öğretmenliği	60	108990198 Grafik (İÖ) (Bk.2)	25
107490082 Heykel	15	Eğitim Fakültesi		108990162 Heykel	10
107490091 Resim	30	108190046 Müzik Öğretmenliği	30	108990038 Seramik	15
107490107 Seramik	15	108190055 Resim-İş Öğretmenliği	30	108990047 Resim	30
107490116 Tekstil	15	NIŞANTAŞI ÜNİVERSİTESİ (İSTANBUL)		108990189 Resim (İÖ) (Bk.2)	30
Takı Teknolojisi ve Tasarımı Yüksekokulu		Sanat ve Tasarım Fakültesi		Dilek Sabancı Devlet Konservatuarı	
107490134 Takı Teknolojisi ve Tasarımı	40	204590017 İç Mimarlık	54	108990108 Şan	10
MİMAR SİNAN GÜZEL SANATLAR ÜNİVERSİTESİ (İSTANBUL)		204590026 İç Mimarlık (Tam Burslu)	6	108990117 Tiyatro	15
Güzel Sanatlar Fakültesi		204590035 İletişim Tasarımı (Tam Burslu)	6	108990126 Türk Sanat Müziği	20
107590018 Fotoğraf	10	204590044 İletişim Tasarımı (%50 Burslu)	6	SÜLEYMAN DEMİREL ÜNİVERSİTESİ (ISPARTA)	
107590027 Geleneksel Türk Sanatları	35	204590053 Tekstil ve Moda Tasarımı (Tam Burslu)	54	Güzel Sanatlar Fakültesi	
107590036 Grafik Tasarım	20	204590062 Tekstil ve Moda Tasarımı (%50 Burslu)	54	109290193 Dramatik Yazarlık	5
107590045 Heykel	10	OKAN ÜNİVERSİTESİ (İSTANBUL)		109290236 Eski Çini Onarımları	20
107590054 Resim	40	Güzel Sanatlar Fakültesi		109290245 Eski Çini Onarımları (İÖ) (Bk.2)	20
107590063 Sahne Dekorları ve Kostümü	10	204790412 Görsel Sanatlar	10	109290015 Grafik	15
107590248 Sanat Eserleri Konservasyonu ve Restorasyonu	10	204790421 Görsel Sanatlar (Tam Burslu)	5	109290024 Halı-Kilim ve Eski Kumaş Desenleri	15
107590072 Seramik ve Cam Tasarımı	15	204790439 Görsel Sanatlar (%50 Burslu)	20	109290096 Halı-Kilim ve Eski Kumaş Desenleri (İÖ) (Bk.2)	15
107590081 Tekstil ve Moda Tasarımı	20	204790448 Görsel Sanatlar (%25 Burslu)	15	109290033 Müzik Bilimleri	15
İstanbul Devlet Konservatuarı		204790103 İç Mimarlık	40	109290227 Müzik Bilimleri (İÖ) (Bk.2)	15
107590142 Bale	35	204790112 İç Mimarlık (Tam Burslu)	9	109290218 Oyunculuk	10
107590151 Kompozisyon ve Orkestra Şefliği	10	204790121 İç Mimarlık (%50 Burslu)	14	109290042 Resim	15
107590169 Müzikoloji	20	204790333 İç Mimarlık (%25 Burslu)	27	109290209 Sahne Tasarımı	5
107590178 Üfleme ve Vurma Çalgılar	16	ONDOKUZ MAYIS ÜNİVERSİTESİ (SAMSUN)		109290051 Seramik ve Cam	15
107590187 Piyano-Arp-Gitar	15	Eğitim Fakültesi		109290069 Tekstil ve Moda Tasarımı	15
107590196 Opera	10	108290018 Müzik Öğretmenliği	30	109290078 Tezhip	15
107590203 Tiyatro	12	108290027 Resim-İş Öğretmenliği	60	109290103 Tezhip (İÖ) (Bk.2)	15
107590212 Yaylı Çalgılar	16	Yaşar Doğu Beden Eğitimi ve Spor Yüksekokulu		Sağlık Bilimleri Fakültesi	
Mimarlık Fakültesi		108290045 Antrenörlük Eğitimi	60	109290139 Spor Bilimleri	40
107590221 Endüstri Ürünleri Tasarımı	30	108290063 Antrenörlük Eğitimi (İÖ) (Bk.2)	60	109290184 Spor Bilimleri (İÖ) (Bk.2)	40
107590239 İç Mimarlık	30	108290054 Beden Eğitimi ve Spor Öğretmenliği	75	TOBB EKONOMİ VE TEKNOLOJİ ÜNİVERSİTESİ (ANKARA)	
MUĞLA SITKI KOÇMAN ÜNİVERSİTESİ		108290081 Spor Yöneticiliği	60	Güzel Sanatlar, Tasarım ve Mimarlık Fakültesi	
Beden Eğitimi ve Spor Yüksekokulu		108290099 Spor Yöneticiliği (İÖ) (Bk.2)	60	205490015 Sanat ve Tasarım	18
107690035 Antrenörlük Eğitimi	40	ORDU ÜNİVERSİTESİ		205490024 Sanat ve Tasarım (Tam Burslu)	2
107690044 Antrenörlük Eğitimi (İÖ) (Bk.2)	40	Beden Eğitimi ve Spor Yüksekokulu		TOROS ÜNİVERSİTESİ (MERSİN)	
107690053 Beden Eğitimi ve Spor Öğretmenliği	40	108390053 Spor Yöneticiliği	40	Güzel Sanatlar Fakültesi	
107690062 Rekreasyon	40	108390062 Spor Yöneticiliği (İÖ) (Bk.2)	40	205590014 İç Mimarlık	23
107690123 Rekreasyon (İÖ) (Bk.2)	40	Müzik ve Sahne Sanatları Fakültesi		205590023 İç Mimarlık (Tam Burslu)	5
107690071 Spor Yöneticiliği	40	108390026 Geleneksel Türk Müziği	40	205590032 İç Mimarlık (%50 Burslu)	14
107690089 Spor Yöneticiliği (İÖ) (Bk.2)	40	108390017 Müzik	30	205590041 İç Mimarlık (%25 Burslu)	8
Eğitim Fakültesi		108390035 Müzik (İÖ) (Bk.2)	30	TRAKYA ÜNİVERSİTESİ (EDİRNE)	
107690017 Müzik Öğretmenliği	30	108390044 Tiyatro	10	Devlet Konservatuarı	
107690026 Resim-İş Öğretmenliği	30	ÖZYEGİN ÜNİVERSİTESİ (İSTANBUL)		109490013 Nefesli Çalgılar ve Vurma Çalgılar	20
Güzel Sanatlar Fakültesi		Uygulamalı Bilimler Yüksekokulu		109490022 Piyano	20
107690098 Grafik	15	204890014 Gastronomi ve Mutfak Sanatları	53	109490031 Yaylı Çalgılar	20
107690105 Heykel	15	204890023 Gastronomi ve Mutfak Sanatları (Tam Burslu)	7	Eğitim Fakültesi	
107690114 Resim	15	204890032 Gastronomi ve Mutfak Sanatları (%50 Burslu)	5	109490049 Müzik Öğretmenliği	30
107690132 Sahne Sanatları	15	204890041 Gastronomi ve Mutfak Sanatları (%25 Burslu)	5	109490058 Resim-İş Öğretmenliği	30
MUSTAFA KEMAL ÜNİVERSİTESİ (HATAY)		PAMUKKALE ÜNİVERSİTESİ (DENİZLİ)		Güzel Sanatlar Fakültesi	
Beden Eğitimi ve Spor Yüksekokulu		Eğitim Fakültesi		109490146 Grafik	30
107790131 Antrenörlük Eğitimi	30	108690014 Müzik Öğretmenliği	30	109490155 Heykel	30
107790158 Antrenörlük Eğitimi (İÖ) (Bk.2)	30	108690023 Resim-İş Öğretmenliği	40	109490085 Resim	30
107790016 Beden Eğitimi ve Spor Öğretmenliği	60	Spor Bilimleri ve Teknolojisi Yüksekokulu		Kırkpınar Beden Eğitimi ve Spor Yüksekokulu	
107790104 Rekreasyon	30	108690041 Antrenörlük Eğitimi	30	109490067 Antrenörlük Eğitimi	50
107790176 Rekreasyon (İÖ) (Bk.2)	30	108690059 Beden Eğitimi ve Spor Öğretmenliği	30	109490128 Antrenörlük Eğitimi (İÖ) (Bk.2)	50
107790149 Spor Yöneticiliği	30	108690068 Rekreasyon	30	109490076 Beden Eğitimi ve Spor Öğretmenliği	40
107790167 Spor Yöneticiliği (İÖ) (Bk.2)	30	SAKARYA ÜNİVERSİTESİ		109490101 Rekreasyon	20
Eğitim Fakültesi		Beden Eğitimi ve Spor Yüksekokulu		109490119 Spor Yöneticiliği	40
107790025 Resim-İş Öğretmenliği	30	108890154 Antrenörlük Eğitimi	40	109490137 Spor Yöneticiliği (İÖ) (Bk.2)	40
Güzel Sanatlar Fakültesi		108890012 Beden Eğitimi ve Spor Öğretmenliği	60	ULUDAĞ ÜNİVERSİTESİ (BURSA)	
107790034 Heykel	15	108890021 Rekreasyon	60	Eğitim Fakültesi	
107790122 Heykel (İÖ) (Bk.2)	15	108890039 Rekreasyon (İÖ) (Bk.2)	60	109790019 Beden Eğitimi ve Spor Öğretmenliği	75
107790043 Resim	15	108890048 Spor Yöneticiliği	60	109790028 Müzik Öğretmenliği	40
107790113 Resim (İÖ) (Bk.2)	15	108890057 Spor Yöneticiliği (İÖ) (Bk.2)	50	109790037 Resim-İş Öğretmenliği	50
İskenderun Mustafa Yazıcı Devlet Konservatuarı		Devlet Konservatuarı		Devlet Konservatuarı	
107790079 Şan	16	108890066 Temel Bilimler	15	109790125 Piyano	3
NECMETTİN ERBAKAN ÜNİVERSİTESİ (KONYA)		108890075 Türk Halk Oyunları	20	109790231 Üfleme ve Vurma Çalgılar	9
Ahmet Keleşoğlu Eğitim Fakültesi		108890084 Türk Müziği	15	109790188 Yaylı Çalgılar	8
107090014 Müzik Öğretmenliği	40	Güzel Sanatlar Fakültesi		Güzel Sanatlar Fakültesi	
107090023 Resim-İş Öğretmenliği	45	108890145 Geleneksel Türk Sanatları	35	109790213 Dramatik Yazarlık	5
NEVŞEHİR ÜNİVERSİTESİ		108890163 Görsel İletişim Tasarımı	30	109790204 Oyunculuk	10
Eğitim Fakültesi		108890118 Resim	30	109790222 Resim	25
108090074 Beden Eğitimi ve Spor Öğretmenliği	50	108890127 Seramik ve Cam	20		
Güzel Sanatlar Fakültesi					

Tablo 5

Özel Yetenek Sınavı Sonuçlarına Göre Öğrenci Alan Yükseköğretim Programları

PROGRAMIN KODU VE ADI	Kon-ten- jan	PROGRAMIN KODU VE ADI	Kon-ten- jan	PROGRAMIN KODU VE ADI	Kon-ten- jan
UŞAK ÜNİVERSİTESİ		206390031 İç Mimarlık (%50 Burslu)	10	İletişim Fakültesi	
Güzel Sanatlar Fakültesi		206390049 İç Mimarlık (%25 Burslu)	10	300490092 Görsel İletişim Tasarımı	10
109890027 Geleneksel Türk El Sanatları	20	KIRGIZISTAN-TÜRKİYE MANAS ÜNİVERSİTESİ (BIŞKEK-KIRGIZISTAN) (Bk. 8)		300490126 Görsel İletişim Tasarımı (Tam Burslu)	2
109890018 Seramik	15	Beden Eğitimi ve Spor Yüksekokulu		300490223 Görsel İletişim Tasarımı (%75 Burslu)	2
Spor Bilimleri Fakültesi		405290024 Antrenörlük Eğitimi	8	300490171 Görsel İletişim Tasarımı (%50 Burslu)	10
109890036 Beden Eğitimi ve Spor Öğretmenliği	60	405290015 Beden Eğitimi ve Spor Öğretmenliği	8	YAKIN DOĞU ÜNİVERSİTESİ (KKTC-LEFKOŞA) (Bk. 10,19)	
YAŞAR ÜNİVERSİTESİ (İZMİR)		Güzel Sanatlar Fakültesi		Atatürk Eğitim Fakültesi	
Sanat ve Tasarım Fakültesi		405290033 Grafik	5	300590213 Müzik Öğretmenliği (%50 Burslu)	40
206090307 Animasyon	2	405290042 Resim	5	300590222 Resim İş Öğretmenliği (%50 Burslu)	40
206090316 Animasyon (Tam Burslu)	3	Konservatuvar		Beden Eğitimi ve Spor Yüksekokulu	
206090325 Animasyon (%50 Burslu)	3	405290051 Müzik	3	300590107 Antrenörlük Eğitimi (%50 Burslu)	75
206090334 Animasyon (%25 Burslu)	12	405290069 Sahne Sanatları	3	300590116 Beden Eğitimi ve Spor Öğretmenliği (%50 Burslu)	100
206090088 Grafik Tasarımı (Tam Burslu)	2	DOĞU AKDENİZ ÜNİVERSİTESİ (KKTC-GAZİMAĞUSA) (Bk. 10,19)		300590179 Rekreasyon (%50 Burslu)	60
206090097 Grafik Tasarımı (%50 Burslu)	2	Eğitim Fakültesi		300590125 Spor Yöneticiliği (%50 Burslu)	75
206090255 Grafik Tasarımı (%25 Burslu)	16	300190014 Müzik Öğretmenliği	10	Güzel Sanatlar ve Tasarım Fakültesi	
206090273 Müzik (Tam Burslu)	3	300190111 Müzik Öğretmenliği (Tam Burslu)	2	300590134 Grafik Tasarım (%50 Burslu)	60
206090282 Müzik (%50 Burslu)	11	300190129 Müzik Öğretmenliği (%50 Burslu)	20	300590143 Plastik Sanatlar (%50 Burslu)	60
206090291 Müzik (%25 Burslu)	16	Mimarlık Fakültesi		İletişim Fakültesi	
YEDİTEPE ÜNİVERSİTESİ (İSTANBUL)		300190077 İç Mimarlık	30	300590055 Görsel İletişim Tasarımı (%50 Burslu)	100
Güzel Sanatlar Fakültesi		300190086 İç Mimarlık (Tam Burslu)	2	Mimarlık Fakültesi	
206190015 Endüstri Tasarımı	25	300190183 İç Mimarlık (%50 Burslu)	20	300590188 İç Mimarlık (%50 Burslu)	150
206190024 Endüstri Tasarımı (Tam Burslu)	5	300190192 İç Mimarlık (%25 Burslu)	10	Sahne Sanatları Fakültesi	
206190218 Endüstri Tasarımı (%50 Burslu)	20	300190235 İç Mimarlık (Türkçe)	50	300590152 Dramaturji-Dramatik Yazarlık (%50 Burslu)	40
206190033 Gastronomi ve Mutfak Sanatları	55	300190244 İç Mimarlık (Türkçe) (Tam Burslu)	2	300590161 Oyunculuk (%50 Burslu)	40
206190042 Gastronomi ve Mutfak Sanatları (Tam Burslu)	10	300190253 İç Mimarlık (Türkçe) (%50 Burslu)	20	AZERBAIJAN DEVLET MEDENİYET VE İNCE SANAT ÜNİVERSİTESİ (BAKÜ-AZERBAIJAN) (Bk. 9, 11, 13)	
206190051 Grafik Tasarımı	25	300190305 İç Mimarlık (Türkçe) (%25 Burslu)	10	400990041 Müzik	20
206190069 Grafik Tasarımı (Tam Burslu)	5	Sağlık Bilimleri Fakültesi		400990068 Rejansörlük (Sahne Yönetmenliği)	10
206190227 Grafik Tasarımı (%50 Burslu)	20	300190262 Spor Bilimleri	20	AZERBAIJAN DEVLET PEDAGOJİ ÜNİVERSİTESİ (BAKÜ-AZERBAIJAN) (Bk. 9, 11, 17)	
206190078 İç Mimarlık	70	300190271 Spor Bilimleri (Tam Burslu)	2	Pedagoji Fakültesi	
206190087 İç Mimarlık (Tam Burslu)	10	300190289 Spor Bilimleri (%50 Burslu)	10	401190028 Müzik Öğretmenliği	20
206190096 Moda ve Tekstil Tasarımı	20	GİRNE AMERİKAN ÜNİVERSİTESİ (KKTC-GİRNE) (Bk. 10,19)		İnce Sanatlar ve Güzel Sanatlar Fakültesi	
206190103 Moda ve Tekstil Tasarımı (Tam Burslu)	5	Mimarlık, Tasarım ve Güzel Sanatlar Fakültesi		406290039 Fortepiano	5
206190236 Moda ve Tekstil Tasarımı (%50 Burslu)	15	300290022 Grafik Tasarım	30	406290012 Müzik	5
206190112 Plastik Sanatlar (Resim, Heykel ve Seramik)	5	300290119 Grafik Tasarım (Tam Burslu)	10	KOMRAT DEVLET ÜNİVERSİTESİ (KOMRAT-MOLDOVA) (Bk. 7, 11, 14)	
206190121 Plastik Sanatlar (Resim, Heykel ve Seramik)	5	300290094 Grafik Tasarım (%50 Burslu)	30	Milli Kültür Fakültesi	
(Tam Burslu)		300290013 İç Mimarlık	30	405490013 Sahne Sanatları	20
206190245 Plastik Sanatlar (Resim, Heykel ve Seramik)	15	300290128 İç Mimarlık (Tam Burslu)	10		
(%50 Burslu)		300290101 İç Mimarlık (%50 Burslu)	50		
206190139 Sanat (Tasarım) Yönetimi	5	Sahne Sanatları Yüksekokulu			
206190148 Sanat (Tasarım) Yönetimi (Tam Burslu)	5	300290146 Dans	25		
206190254 Sanat (Tasarım) Yönetimi (%50 Burslu)	10	300290155 Dans (Tam Burslu)	5		
206190175 Tiyatro	10	300290164 Dans (%50 Burslu)	25		
206190184 Tiyatro (Tam Burslu)	5	300290191 Drama ve Oyunculuk	15		
206190272 Tiyatro (%50 Burslu)	10	Spor Yüksekokulu			
YENİ YÜZYIL ÜNİVERSİTESİ (İSTANBUL)		300290058 Beden Eğitimi ve Spor Öğretmenliği	20		
Güzel Sanatlar Fakültesi		300290173 Beden Eğitimi ve Spor Öğretmenliği (Tam Burslu)	15		
206290174 Grafik Tasarımı	5	300290085 Beden Eğitimi ve Spor Öğretmenliği (%50 Burslu)	25		
206290183 Grafik Tasarımı (Tam Burslu)	5	300290031 Rekreasyon Yönetimi	10		
206290192 Grafik Tasarımı (%50 Burslu)	40	300290182 Rekreasyon Yönetimi (Tam Burslu)	5		
206290032 Sahne Sanatları	3	300290067 Rekreasyon Yönetimi (%50 Burslu)	20		
206290041 Sahne Sanatları (Tam Burslu)	3	300290049 Spor Yönetimi	10		
206290129 Sahne Sanatları (%50 Burslu)	19	300290137 Spor Yönetimi (Tam Burslu)	5		
Mühendislik-Mimarlık Fakültesi		300290076 Spor Yönetimi (%50 Burslu)	20		
206290077 İç Mimarlık	5	LEFKE AVRUPA ÜNİVERSİTESİ (KKTC-LEFKE) (Bk. 10,19)			
206290086 İç Mimarlık (Tam Burslu)	5	İletişim Bilimleri Fakültesi			
206290138 İç Mimarlık (%50 Burslu)	40	300390048 Görsel İletişim Tasarımı	5		
İletişim Fakültesi		300390057 Görsel İletişim Tasarımı (Tam Burslu)	3		
206290059 Görsel İletişim Tasarımı	5	300390066 Görsel İletişim Tasarımı (%50 Burslu)	40		
206290068 Görsel İletişim Tasarımı (Tam Burslu)	4	Mimarlık ve Mühendislik Fakültesi			
206290095 Görsel İletişim Tasarımı (%50 Burslu)	31	300390021 İç Mimarlık	50		
YILDIRM BEYAZIT ÜNİVERSİTESİ (ANKARA)		300390075 İç Mimarlık (%25 Burslu)	25		
Türk Musikisi Devlet Konservatuvarı		ULUSLARARASI KIBRIS ÜNİVERSİTESİ (KKTC-LEFKOŞA) (Bk. 10,19)			
110090012 Türk Din Musikisi	20	Eğitim Fakültesi			
YILDIZ TEKNİK ÜNİVERSİTESİ (İSTANBUL)		300490083 Resim-İş Öğretmenliği	10		
Sanat ve Tasarım Fakültesi		300490108 Resim-İş Öğretmenliği (Tam Burslu)	2		
110190011 Bileşik Sanatlar	15	300490189 Resim-İş Öğretmenliği (%75 Burslu)	2		
110190038 Duysal (Ses) Sanatları Tasarımı	15	300490135 Resim İş Öğretmenliği (%50 Burslu)	10		
110190047 Fotoğraf ve Video	15	Güzel Sanatlar Fakültesi			
110190056 İletişim Tasarımı	15	300490011 Grafik Tasarım	20		
110190065 Müzik Toplulukları	15	300490153 Grafik Tasarım (Tam Burslu)	4		
110190074 Sanat Yönetimi	15	300490205 Grafik Tasarım (%75 Burslu)	5		
YÜZÜNCÜ YIL ÜNİVERSİTESİ (VAN)		300490038 Grafik Tasarım (%50 Burslu)	10		
Eğitim Fakültesi		300490029 İç Mimarlık	40		
110290028 Müzik Öğretmenliği	30	300490162 İç Mimarlık (Tam Burslu)	4		
110290037 Resim-İş Öğretmenliği	40	300490214 İç Mimarlık (%75 Burslu)	5		
Güzel Sanatlar Fakültesi		300490047 İç Mimarlık (%50 Burslu)	20		
110290064 Resim	15				
Beden Eğitimi ve Spor Yüksekokulu					
110290019 Beden Eğitimi ve Spor Öğretmenliği	40				
ZİRVE ÜNİVERSİTESİ (GAZİANTEP)					
Mimarlık ve Tasarım Fakültesi					
206390013 İç Mimarlık	52				
206390022 İç Mimarlık (Tam Burslu)	8				

Tablo 5'te Yer Alan Yükseköğretim Programlarının Koşul ve Açıklamaları

Yükseköğretime Geçiş Sınavı (YGS) ve/veya Özel Yetenek Sınavı sonuçlarına göre öğrenci alınması düşünülen yükseköğretim programları ile ilgili olarak uygulanacak işlemler ve gerekli koşullar ilgili yükseköğretim kurumlarınca önkayıt sırasında adaylara duyurulacağından, bu programlarla ilgili özel koşul ve açıklamalara burada ayrıntılı olarak yer verilmemiştir. Adaylar, öğretim sırasında ödenecek olan ücretler, harçlar, burslar, hazırlık eğitimi, programın öğretim dili vb. bilgileri ilgili yükseköğretim kurumlarından edinmelidir.

Tablo-5'te burslu programlarda yer alan; zorunlu hazırlık sınıfı dahil olmak üzere verilecek olan burslarda, Tam Burslu: öğrenim ücretinin tamamını; %75 Burslu: öğrenim ücretinin dörtte üçünü; %50 Burslu: öğrenim ücretinin yarısını ve %25 Burslu: öğrenim ücretinin dörtte birini kapsamakta olup, öğrenciler öğrenim ücretinin geri kalan bölümünü ödeyecektir. (İsteğe bağlı hazırlık sınıfları hariç.)

- Bk. 2. 2012-2013 öğretim yılında ikinci öğretim öğrencilerinin ödedikleri öğrenim ücretleri tablo halinde bu kılavuzun ileri sayfalarında yer almaktadır.
- Bk. 3. Bu program için kontenjan belirlenmemiştir. Bu programa, YGS puan türlerinin en az birinden, 140,000 ve daha yukarı puan alan adaylar, üniversiteye başvurarak, başvurma koşullarını karşıladıkları takdirde yerleştirileceklerdir.
- Bk. 4. Bu programa, YGS puan türlerinin en az birinden, 140,000 ve daha yukarı puan alan adaylar, üniversiteye başvurarak, başvurma koşullarını karşıladıkları takdirde yerleştirileceklerdir.
- Bk. 5. Bu programa ortaöğretim kurumlarının İmam Hatip (İmam Hatip Lisesi/İmam Hatip Okulu/İmam Hatip Lisesi (Y. Dil Ağırlıklı) /Anadolu İmam Hatip Lisesi) alanından mezun olanlar yerleştirilecek, kontenjan açığı olması halinde diğer ortaöğretim alanlarından mezun olanların sınavla yerleştirilmesi yapılacaktır.
- Bk. 6. Bu programlara başvurabilmek için adayların herhangi bir YGS puan türünde en az 120 puan alması gerekir. Bu programla ilgili diğer işlemler ve gerekli koşullar ilgili yükseköğretim kurumu tarafından adaylara duyurulacaktır.
- Bir yıl süre ile Türkçe Hazırlık Sınıfı Programı uygulanır. Hazırlık sınıfı öğretim süresine dahil değildir. Türkçe yeterlilik sınavını başarıyla tamamlayan öğrenciler birinci sınıfa alınır. Bu programın hazırlık sınıfında başarılı olan öğrencilerin ilişkileri kesilmeden birinci sınıfa kayıtları yapılır, ancak bu öğrencilerin mezun oluncaya kadar üniversitelerince açılacak Türkçe muafiyet sınavında başarılı olmaları gerekir.
- Bk. 7. Komrat Devlet Üniversitesi'nde eğitim ücretli olup, 2013-2014 eğitim-öğretim yılında öğretim ücreti yıllık 1.650 ABD Dolarıdır ve iki taksitte ödenebilecektir. Ücret dönem başlarında (1. Dönem Eylül ayında, 2. Dönem Ocak ayında) tahsil edilecektir. Bu ücret eğitim harcı ve staj ücretlerini kapsamaktadır. Yıllık enflasyon oranına göre okul ücreti artmaktadır. (Öğretim ücreti Moldova Leyi ile tahsil edilmekte olup, eğitim yılının 1 Eylül'deki Dolar kuru geçerli olacaktır.) Millî Kültür Fakültesi Sahne Sanatları programında öğretim dili Rusça ve İngilizce'dir. Bir yıl süreli Rusça Hazırlık Sınıfı Programı uygulanır. Programın ilk döneminde sadece Rus dili öğretilmektedir. İkinci dönem programında ise İngilizce, Moldova ve Gagavuz tarihi ve kültürü dersi ve öğrencinin okuyacağı bölümden iki lisans dersine yer verilmektedir. Sahne Sanatları Programının dersleri ağırlıklı olarak Rus Dilinde okutulmaktadır. Bu programın Hazırlık sınıfında başarısız olan öğrencilere ikinci bir hak tanınır, komisyon oluşturulur şayet öğrenci komisyonda da başarılı olmazsa programı bir yıl daha tekrar ederler. İkinci yıl sonunda da başarısız olan öğrencilerin okul ile ilişkileri kesilmektedir. Hazırlık sınıfı, öğretim süresi sütununda gösterilen yıllara dahil değildir. Komrat Devlet Üniversitesi Rusça Yeterlik Sınavını başarıyla tamamlayan öğrenciler birinci sınıfa alınır. Komrat Devlet Üniversitesi Kriterine uygun Uluslararası Yeterlik Sınav belgesine sahip olan öğrenciler de doğrudan birinci sınıfa alınır. 2013-2014 eğitim-öğretim yılında Rusça Hazırlık Sınıfı öğretim ücreti 1.100 ABD Dolarıdır. (Öğretim ücreti Moldova Leyi ile tahsil edilmekte olup, eğitim yılının 1 Eylül'deki Dolar kuru geçerli olacaktır.) Fakülte bünyesinde Türk öğrencilere özel olarak ayrı bir merkez (sınıf) tahsil edilmiştir. Her öğrencinin banka hesabında 2.000 ABD Doları olduğunu belgelemesi zorunludur. Üniversiteye kabul için ortaöğretim kurumundan mezun olunması ve hiç bir sağlık sorununun olmaması gereklidir. Ağır hastalıkların bulunmaması zorunludur ve buna dair sağlık raporunun olması şarttır. (Şeker, kalp, böbrek hastalıkları vb.) Her dönem sonunda yapılan değerlendirmeye göre genel akademik not ortalaması 10 üzerinden 9.5 ve üstünde olan öğrencilere Moldova Eğitim Bakanlığı tarafından karşılıksız burs sağlanabilmektedir. Burs ayrıntıları Moldova Eğitim Bakanlığı tarafından her yıl ayrıca ilan edilir. Bu burs Rusça Hazırlık Programında okuyan öğrencileri kapsamaz. Üniversite bünyesinde 60 Türk öğrenci için yurt imkanı bulunmaktadır. Kız ve erkek öğrenciler aynı binada farklı bölümlerde kalmaktadır. Yurt binasında odalar 2-4 kişilik olup her katta mutfak, banyo ve tuvalet bulunmaktadır. Aylık yurt ücreti 15 ABD Dolarıdır. Ayrıca, isteyen öğrenciler kiralık ev tutabilirler. Aylık ev kiralari 150-250 ABD Doları arasında değişmektedir. Bir öğrencinin aylık geçim masrafı kira hariç minimum 100 ABD Dolarıdır. Hazırlık Sınıfı kayıt tarihi 20.09.2013-25.10.2013 tarihleri arasındadır. Üniversite hakkında ayrıntılı bilgiye kduturmerkezi@mail.ru, soneaanaturk1970@mail.ru e-posta adresinden ulaşılabilir. (İrtibat Bilgileri Telefon: 00 373 298 23481:25988, Faks: 00 373 298 23481:25988 Cep: 00 373 79932046) Kayıt için istenilen belgeler; Kimlik (Pasaport), Lise Diploması (Apostil onaylı), Sabıka Kaydı (Apostil Onaylı), Banka Hesabı (En az 2.000 ABD Doları bulunması zorunludur.), Sağlık Raporu (Kalp Elektrokardiogramı ve Psikiyatri Raporu), 6 adet vesikalık fotoğraf (3x4 ebatlarında)
- Bk. 8. Bu üniversite, Kırgızistan'ın başkenti Bişkek şehrinde bulunmaktadır. Bu üniversiteden alınan diplomalar Kırgızistan Cumhuriyeti ve Türkiye Cumhuriyetinde aynı alan ve seviyede öğretim yapan yükseköğretim kurumlarının diplomalarına ve bunların milletlerarası geçerliliğine eş değerde olup, sahiplerine aynı hakları sağlar. Bu üniversite ve yaşam koşulları hakkında ayrıntılı bilgiye 00996 312 54 19 42-47 telefon numarası ile www.manas.kg ve www.manas.edu.kg e-posta adresinden ulaşılabilir. Kırgızistan'da eğitim gören Türk öğrenciler Kırgız vatandaşları olarak öğrencilere sağlanan bütün haklardan yararlanabilirler. Üniversitede eğitim-öğretim ücretsiz olup, üniversitede öğrenim gören T.C. uyruklu öğrenciler Kredi ve Yurtlar Kurumuna öğrenim kredisi ve burs başvurusunda bulunabilirler. Ayrıca üniversite tarafından "Gereksinim Bursu" ve Akademik Başarı Bursu verilmektedir. Öğrenciler üniversite yurdundan aylık yaklaşık 4 ABD Doları karşılığında yararlanabilirler. Eğitim Dili Kırgızca ve Türkiye Türkçesi'dir. Üniversite bünyesinde hazırlık eğitimi verilmektedir. Hazırlık sınıfı öğretim süresine dahil değildir. T.C. uyruklu öğrenciler Hazırlık sınıfında zorunlu olarak Kırgızca okuyacaklardır.
- Bu programa YGS'nden en az 140 ve üstünde puan alarak yerleşecek öğrenciler müracaat edeceklerdir. Beden Eğitimi ve Spor Yüksekokulu, "Antrenörlük Eğitimi" ve "Beden Eğitimi ve Spor Öğretmenliği" yükseköğretim programlarının Özel Yetenek Sınavları, Gazi Üniversitesi Beden Eğitimi ve Spor Yüksekokulunda, Güzel Sanatlar Fakültesi, "Resim" ve "Grafik" yükseköğretim programlarının Özel Yetenek Sınavları, Gazi Üniversitesi Güzel Sanatlar Fakültesinde yapılacaktır. Konservatuvar; " Müzik"

programının Özel Yetenek Sınavı, İstanbul Teknik Üniversitesi, Klasik Türk Musikisi Devlet Konservatuvarında, "Sahne Sanatları" programının Özel Yetenek Sınavı Ankara Üniversitesi Dil ve Tarih Coğrafya Fakültesi Tiyatro bölümü tarafından yapılacaktır. Sınav tarihi ile ilgili bilgilere www.manas.edu.kg web adresinden ulaşılabilir.

- Bk. 9. Kılavuzda yer alan bu Üniversitenin Kılavuzda yer alan programlarına YGS 'den en az 140 ve üstünde puan alarak yerleşecek öğrencilerin alacakları diplomalara ilgili mevzuat üzerinden yapılacak inceleme sonucuna göre diploma denklik belgesi verilecektir. ÖSYS Kılavuzunda yer alan yükseköğretim kurumlarının Kılavuzda yer almayan programları ile ÖSYS Kılavuzunda yer almayan ancak Kurulumuzca tanınan yükseköğretim kurumlarının Kurulumuzca tanınan programlarına ÖSYS sınavında ilgili puan türünde baraj puanı alarak kayıt yaptıran öğrencilerin alacakları diplomaların ilgili mevzuata göre değerlendirilmesi yapılacaktır. Yurtdışındaki yükseköğretim kurumlarında öğrenim göreceğ öğrencilerin öğrenciliklerini tanıtmaları, Millî Eğitim Bakanlığı veya yurtdışı temsilciliklerimizde öğrenci dosyası açtırmaları ve vize almaları gerekmektedir.
- Bk. 10. Bu üniversitedeki özel yetenek sınavı sonuçlarına göre öğrenci kabul edilen programlarda öğrenime başlayan öğrencilerin ülkemizdeki üniversitelere yatay geçiş yapmaları mümkün değildir.
- Bk. 11. Bu programa girebilmek için üniversite/konservatuar/akademi/enstitüye başvurmak ve bu üniversite/konservatuar/akademi/enstitüye yapılacak seçme sınavını kazanmak gerekir.
- Bk. 12. Bu programa alınan öğrencilerden her öğretim yılında sınav, kitap, basılı malzeme ve eğitim-öğretim hizmetleri karşılığında öğretim gideri alınır.
- Bk. 13. Üniversitede eğitim ücretli olup, 2013-2014 eğitim-öğretim yılında öğretim ücreti yıllık 2500 ABD Dolarıdır. Hazırlık eğitimi üniversite bünyesinde verilir. Hazırlık sınıfı öğretim ücreti 750 ABD Dolarıdır. Öğretim dili Azerice'dir. Yurt imkanı bulunmamaktadır. Üniversite hakkında ayrıntılı bilgiye info@admiu.edu.az veya www.admiu.edu.az e-posta adresinden ulaşılabilir. Kayıt için istenen belgeler: Rektörün adına dilekçe, Lise Diploması, Sağlık Kurulu Raporu, ÖSS Sonucu Puanları, Nüfus Cüzdanı, İkametgah İlmuhaberi, Pasaportun Fotokopisi ve 8 adet (4x3) fotoğraf, Özgeçmiş. Kayıt Tarihi Hazırlık Sınıfı için: 15.09.2013-15.10.2013, Üniversite için 15.09.2013-30.09.2013 tarihleri arasındadır. 2013-2014 Eğitim Öğretim yılı Öğretime Başlama ve Bitirme Tarihi: Hazırlık Sınıfı için 15.09.2013-06.07.2014, Üniversite için 15.09.2013-07.07.2014 tarihleri arasındadır.
- Bk. 14. Kılavuzda yer alan bu Üniversiteye ait programlara YGS'den en az 140 ve üstünde puan alarak yerleşecek öğrencilerin alacakları diplomalara ilgili mevzuata göre diploma denklik belgesi verilecektir. Yurtdışındaki yükseköğretim kurumlarında öğrenim göreceğ öğrencilerin öğrenciliklerini tanıtmaları, Millî Eğitim Bakanlığı veya yurt dışı temsilciliklerimizde öğrenci dosyası açtırmaları ve vize almaları gerekmektedir.
- Bk. 15. İstanbul Teknik Üniversitesi (İTÜ) ve Fashion Institute of Technology (FIT) ile birlikte yürütülecek olan bu programlara girecek olan öğrencilerin, Yükseköğretime Geçiş Sınavından en az 180 puan alması ve Değerlendirme Komisyonu tarafından yapılacak olan Sınav/ Mülakatta başarılı olmaları gerekmektedir. Moda Tasarımı Programına başvuran öğrencilerin içeriği önceden ilan edilecek olan Tasarım Testi ve Portfolyo çalışmasını hazırlamaları, Tekstil Geliştirme ve Pazarlama Programına başvuran öğrencilerin ise kaydolma istek ve gerekçelerini belirten ve en çok 300 kelimededen oluşan "Tercih Gerekçe Yazısı" nı diğer belgelerle birlikte başvuru sırasında sunmaları zorunludur. Başvuru tarihi www.sis.itu.edu.tr ve www.itu.edu.tr adreslerinden öğrenilebilir. Başvuran adaylardan YGS 180 puanı

alamayanların başvuruları iptal edilecektir. Moda Tasarımı programı dört yıllık olup, 1. yıl, 2.yıl Güz dönemi ve 3. yıl İTÜ Tekstil Teknolojileri ve Tasarım Fakültesi'nde (İstanbul), 2. yılın bahar ve yaz dönemleri ile 4. yıl güz ve bahar dönemleri FIT'de (New York) eğitim görülecektir. 2013-2014 eğitim-öğretim yılı için programın her akademik yılı başına öğrenim ücreti 1. yıl 10.000TL, 2. yıl 5.000TL (İTÜ-Güz Dönemi) ile yaklaşık 17.500 ABD Doları (FIT- Bahar ve Yaz Dönemleri), 3. yıl 10.000TL (İTÜ-Güz ve Bahar Dönemleri) ve 4. yıl yaklaşık 17.500 ABD Doları (FIT-Güz ve Bahar Dönemleri) olarak belirlenmiş olup, bu ücret Fashion Institute of Technology'nin öğrenim ücreti ve temel harçlarından ve Türkiye'deki üniversitesinin kayıt ücretinden oluşmaktadır. Tekstil Geliştirme ve Pazarlama Programı 4 yıl süreli olup öğrenciler birinci ve ikinci yıl öğrenimlerini İstanbul Teknik Üniversitesi Tekstil Teknolojileri ve Tasarım Fakültesinde, üçüncü ve dördüncü yıl öğrenimlerini Fashion Institute of Technology (FIT)'de yapacaklardır. 2013-2014 eğitim-öğretim yılı için bu programların öğrenim ücretleri İngilizce Hazırlık Okuluna devam edecek öğrenciler için öğrenim ücreti 2013-2014 yılı için 7.700TL; lisans programında 10.000TL dir. FIT'in öğrenim ücreti ise yaklaşık 17.500 ABD Doları/sene olup bu ücret, Fashion Institute of Technology'nin öğrenim ücreti ve temel harçlarından, öğrencinin programda öngörülen dönemlerde ABD'de bulunduğu süredeki zorunlu sağlık sigortası ücretinden oluşmaktadır.

Öğrencinin FIT'de bulunacağı süre içinde yurt, yemek, kitap-kırtasiye ve kişisel ihtiyaçları için yapacağı harcamanın akademik dönem başına yaklaşık 10.000 ABD Doları tutacağı tahmin edilmektedir. Yukarıda belirtilen yıllık öğrenim ücretleri lisans eğitimini kapsamaktadır. Türkiye'deki üniversitelerinde İngilizce Hazırlık Okuluna devam edecek öğrenciler için öğrenim ücreti 2013-2014 yılı için 7.700TL olacaktır. Öğrenim ücretleri 2013-2014 eğitim-öğretim yılı için belirlenmiş olup, önümüzdeki yıllarda öğrenim ücretlerinde meydana gelebilecek artışlar her eğitim-öğretim yılı başından önce öğrencilere ayrıca duyurulacak ve giriş yılına bakılmaksızın tüm öğrenciler o yıl için ilan edilecek yeni öğrenim ücretlerine tabi olacaklardır.

- Bk. 16. Antrenörlük Eğitimi ile Spor Yöneticiliği bölümlerine özel yetenek sınavı sonuçlarına göre bölüm tercihi yapılmaksızın ortak kontenjanla öğrenci alınacaktır. Antrenörlük Eğitimi (40 kişi) ve Spor Yöneticiliği (40 kişi) bölümlerine yerleştime 4. yarıyıldan sonra yapılacaktır.
- Bk. 17. Bu üniversitede eğitim ücretli olup, 2013-2014 eğitim-öğretim yılında öğretim ücreti yıllık 1200 ABD Dolarıdır. Üniversite bünyesinde hazırlık eğitimi verilmektedir. Hazırlık öğrenim ücreti 600 ABD Dolarıdır. Hazırlık sınıfı, öğretim süresi sütununda gösterilen yıllara dahil değildir. Hazırlık eğitiminde Azerice'nin yanısıra ilgili programlara ait Azerice terimlerin eğitimi yer alır. Yurt imkanı bulunmamaktadır. Üniversite hakkında ayrıntılı bilgiye adpuharicidekanlik@gmail.com, e-posta adresinden ulaşılabilir. Kayıt için istenen belgeler: ÖSYS Sınav Sonuç Belgesi, Lise Diplomasının aslı, Sağlık Raporu, HIV Testi Belgesi, Özgeçmiş, 6 adet Fotoğraf, Pasaport, nüfus cüzdanı aslı ve fotokopisi, Kayıt Tarihi; Hazırlık Sınıfı için 01.09.2013-15.09.2013, üniversite için 10.09.2013-15.09.2013 tarihleri arasındadır.
- Bk. 18. Bu üniversitede eğitim ücretli olup, 2013-2014 eğitim-öğretim yılında öğretim ücreti yıllık 1020 ABD Dolarıdır. Öğretim dili Azericedir. Üniversite bünyesinde hazırlık eğitimi verilmektedir. Hazırlık sınıfı öğrenim ücreti 1020 ABD Dolarıdır. Hazırlık sınıfı, öğretim süresi sütununda gösterilen yıllara dahil değildir. Yurt imkanı bulunmamaktadır. Yurt ücreti aylık 30 ABD Dolarıdır. Üniversite hakkında ayrıntılı bilgiye ndu@ndu.edu.az, ito@ndu.edu.az e-posta adresinden ulaşılabilir. (İrtibat bilgileri; Tel. (00994136) 5452776) Kayıt için istenen belgeler: ÖSYS Sınav Sonuç Belgesi, Lise Diploması, Transkript (Öğrencinin belgesi)

,Sağlık Raporu (Heyet Raporu), AIDS raporu, Özgeçmiş, Fotoğraf 4X3 8 adet,Pasaportun fotokopisi, Nüfus cüzdanı örneği, Dilekçe. Kayıt Tarihi Hazırlık Sınıfı için 01.09.2013-14.09.2013, Üniversite için 01.09.2013-14.09.2013 tarihleri arasındadır.

Bk. 19. KKTC üniversitelerinde öğrenim görecek olan TC uyruklu öğrenciler, Türkiye Cumhuriyeti Yüksek Öğrenim Kredi ve Yurtlar Kurumu'nun desteklerinden yararlanabilmektedir. KKTC'de 3 aydan fazla ikamet edecek olan TC Vatandaşlarının ülkeye pasaportla giriş yapmaları gerekmektedir. Bu nedenle öğrencilerin KKTC'ye girmeden önce Türkiye'de pasaportlarını almaları gerekmektedir. KKTC mevzuatına göre TC uyruklu öğrencilerin ilk kayıt işlemlerinde sağlık raporlarını ibraz etmeleri istenmektedir. TC Sağlık Bakanlığına bağlı tam teşekküllü ihtisas veya üniversite hastanelerinden alınan ve tüberküloz için akciğer skopisi veya akciğer grafisi ile HIV tetkiklerini içerir sağlık raporları KKTC makamları tarafından kabul edilmektedir. KKTC üniversitelerinde öğrenim gören TC uyruklu öğrencilerin KKTC'deki sağlık hizmetlerinden yararlanmak üzere KKTC Sağlık Bakanlığının zorunlu sağlık sigortasını almaları gerekmektedir. Zorunlu sağlık sigorta ücreti asgari ücretin %10'u kadardır. 2012 yılında 130 TL olan bu miktar, 2013 yılı için bilahare belirlenecektir. KKTC'de geçerli özel sağlık sigortasına sahip olduğunu belgeleyenler ve/veya Türkiye Cumhuriyeti tarafından KKTC'de görevlendirilen kamu görevlilerinin çocukları bu uygulamadan muafırlar.

Bk. 20. İzmir Ekonomi Üniversitesi (İEÜ) ile New York Eyalet Üniversitesi (SUNY) Cobleskill kampusu ile ortak olarak yürütülen Mutfak Sanatları ve Yönetimi lisans programına başvuracak öğrencilerin YGS puan türlerinin en az birinden 180 ve daha yukarı puan almış olmaları ve Değerlendirme Komisyonu tarafından yapılacak olan Yetenek Sınavı/ Mülakatta başarılı olmaları gerekmektedir. Mutfak Sanatları ve Yönetimi Programına başvuran öğrencilerin kaydolma istek ve gerekçelerini belirten ve en çok 300 kelimedenden oluşan "Tercih Gerekçe Yazısı"nı diğer belgelerle birlikte başvuru sırasında sunmaları zorunludur. Programa başvuru tarihi <http://cam.sams.ieu.edu.tr/> ve <http://www.ieu.edu.tr/tr> adreslerinden öğrenilebilir. Başvuran adaylardan YGS 180 puanı alamayanların başvuruları iptal edilecektir. Bu programı başarı ile tamamlayan öğrenci İzmir Ekonomi Üniversitesi ve New York Eyalet Üniversitesi (SUNY-Cobleskill) tarafından yürütülen "Lisans/Bachelor of Arts" diplomasına yönelik "Mutfak Sanatları ve Yönetimi" programını başarı ile tamamlayan bir öğrenci iki ayrı diplomayı almaya hak kazanacaktır. Mutfak Sanatları ve Yönetimi uluslararası ortak lisans programının süresi İngilizce hazırlık sınıfı hariç 4 yıl olup Öğrenciler, İngilizce hazırlık sınıfı ve eğitimlerinin ilk 3 yılını İEÜ' de son 1 yılını SUNY Cobleskill Kampusu'nda geçireceklerdir. İzmir Ekonomi Üniversitesi UOLP öğrencileri, Türkiye'de buldukları dönemlerin ücretlerini İzmir Ekonomi Üniversitesi'ne, Uluslararası Ortak Lisans Programları çerçevesinde ABD'de anlaşmalı Üniversitede buldukları dönemlerin ücretlerini gittikleri üniversiteye ödeyeceklerdir. İzmir Ekonomi Üniversitesi'nin 2013- 2014 eğitim öğretim yılı İngilizce Hazırlık Sınıfı ve lisans programları ücreti bir akademik yıl için Mutfak Sanatları ve Yönetimi UOLP(SUNY-Cobleskill) Programında KDV dahil 19.750TL'dir. Bu ücretin ilk taksiti kesin kayıt sırasında, ikinci taksiti ikinci yarıyı başında ders kayıtlarından önce Üniversite tarafından ilan edilen tarihlerde öğrenci tarafından ödenecektir. Yurtdışı üniversitenin ücreti günün koşullarına uygun olarak her akademik yıl için yeniden belirlenip üniversitenin web sitesinde yayınlanmaktadır. Mutfak Sanatları ve Yönetimi UOLP(SUNY-Cobleskill)'in ücreti yıllık yaklaşık 16.750ABD Dolarıdır. Öğrencinin Cobleskill'de bulunacağı süre içinde yurt, yemek, kitap, kırtasiye ve kişisel ihtiyaçları için yapacağı harcamanın akademik yıl başına yaklaşık 12.500 ABD Doları tutacağı tahmin edilmektedir.

Bk. 21. Çift diplomaya yönelik Uluslararası Ortak Lisans Programı (UOLP), bir Türk üniversitesi ile Yurtdışı bir üniversite tarafından ortak olarak yürütülen lisans programıdır. Programı başarıyla tamamlayan bir öğrenci, her üniversiteden bir tane olmak üzere iki ayrı diploma alır. Öğrenciler çift diplomaya yönelik uluslararası ortak lisans programının akademik gereklerini yerine getirmeden diplomalardan herhangi birini almaya hak kazanamazlar. Çift diploma programlarında dersler İngilizce olarak verilecektir. Öğrencilerin öğrenime başlayabilmeleri için yeterli düzeyde İngilizce bilmeleri gerekmektedir. (İngilizce yeterlik koşulları için Üniversiteden ayrıntılı bilgi alınız.) Uluslararası ortak lisans programına kabul edilen öğrenciler, ilgili ülkede öğrenim görmek için gerekli vizeyi almakla yükümlüdür ve öğrenciler ilgili ülke vizesi alabilmek için gerekli koşulları yerine getirmelidirler. Türk ve yurt dışı üniversite program koordinatörleri vize başvurularında öğrencilere yardımcı olacaklardır. Öğrenim ücretleri 2013-2014 eğitim-öğretim yılı için belirlenmiş olup, önümüzdeki yıllarda öğrenim ücretlerinde meydana gelebilecek artışlar her eğitim-öğretim yılı başından önce öğrencilere ayrıca duyurulacak ve giriş yılına bakılmaksızın tüm öğrenciler o yıl için ilan edilecek yeni öğrenim ücretlerine tabi olacaklardır. Varsa burs, ücret, yabancı dil vb. konularda ilgili üniversiteden bilgi edinilmelidir. Öğrencinin öğrenim görmekte olduğu bir uluslararası ortak programdan aynı üniversite bünyesindeki diğer uluslararası ortak programlara geçiş, öğrencinin kayıtlı olduğu ortak üniversitesinin onay vermesi ve Yükseköğretim Kurumları Arasında Önlisans ve Lisans Düzeyinde Yatay Geçiş Esaslarına İlişkin Yönetmelik'te yer alan diğer koşulların sağlandığı durumlarda yapılabilir. Türkiye'deki bir üniversitenin uluslararası ortak programından Türkiye'deki başka bir üniversitenin uluslararası ortak programına yatay geçiş yapılamaz. Bir uluslararası ortak programdan yurt içindeki diğer eğitim programlarına yatay geçiş ise öğrencinin programa kayıt olduğu yıldaki puanının yatay geçiş için başvuruda bulunduğu programın o yılki taban puanından az olmaması ve Yükseköğretim Kurumları Arasında Önlisans ve Lisans Düzeyinde Yatay Geçiş Esaslarına İlişkin Yönetmelikte yer alan şartları taşıması halinde mümkündür.

Tablo 6A

Ortaöğretimdeki Bazı Alanların Yerleřtirmede Ek Puan Alacađı Lisans Programları

Anadolu Öğretmen Lisesi ve Öğretmen Lisesi adlı ortaöğretim kurumlarının Sosyal Bilimler, Edebiyat, Sosyal Bilimler ve Edebiyat, Dil ve Edebiyat, Genel Kültür, Sınıf Öğretmenliği alanlarından mezun olanlar ile Öğretmen Okulu ve Köy Enstitüsü mezunları da aşağıdaki lisans programlarına yerleřtirilirken OBP'leri 0,12 ile çarpılacak, ayrıca yerleřtirme puanlarına OBP'nin 0,06 ile çarpılmasından elde edilecek olan ek puanlar katılacaktır. Anadolu Öğretmen Lisesi 9008 Alan Ayrımı Olmayanlar dâhil.					
Yükseköğretim Programları	Puan Türü	Yükseköğretim Programları	Puan Türü	Yükseköğretim Programları	Puan Türü
Görme Engelliler Öğretmenliği İlköğretim Din Kültürü ve Ahlak Bilgisi Öğr. İřitme Engelliler Öğretmenliği Okul Öncesi Öğretmenliği Öğretmenlik Programları Özel Eğitim Öğretmenliği	YGS-4 YGS-4 YGS-4 YGS-5 TM-2 YGS-4	Sınıf Öğretmenliği Sosyal Bilgiler Öğretmenliği Türkçe Öğretmenliği Üstün Zekalılar Öğretmenliği Zihin Engelliler Öğretmenliği	TM-2 TS-1 TS-2 YGS-6 YGS-4		
Anadolu Öğretmen Lisesi ve Öğretmen Lisesi adlı ortaöğretim kurumlarının Türkçe-Matematik alanından mezun olanlar aşağıdaki lisans programlarına yerleřtirilirken OBP'leri 0,12 ile çarpılacak, ayrıca yerleřtirme puanlarına OBP'nin 0,06 ile çarpılmasından elde edilecek olan ek puanlar katılacaktır. Anadolu Öğretmen Lisesi 9008 Alan Ayrımı Olmayanlar dâhil.					
Yükseköğretim Programları	Puan Türü	Yükseköğretim Programları	Puan Türü	Yükseköğretim Programları	Puan Türü
Görme Engelliler Öğretmenliği İlköğretim Matematik Öğretmenliği İřitme Engelliler Öğretmenliği Okul Öncesi Öğretmenliği Öğretmenlik Programları Özel Eğitim Öğretmenliği	YGS-4 MF-1 YGS-4 YGS-5 TM-2 YGS-4	Sınıf Öğretmenliği Sosyal Bilgiler Öğretmenliği Türkçe Öğretmenliği Üstün Zekalılar Öğretmenliği Zihin Engelliler Öğretmenliği	TM-2 TS-1 TS-2 YGS-6 YGS-4		
Anadolu Öğretmen Lisesi ve Öğretmen Lisesi adlı ortaöğretim kurumlarının Fen, Fen Bilimleri, Klasik Fen, Matematik ve Tabii Bilimler alanlarından mezun olanlar aşağıdaki lisans programlarına yerleřtirilirken OBP'leri 0,12 ile çarpılacak, ayrıca yerleřtirme puanlarına OBP'nin 0,06 ile çarpılmasından elde edilecek olan ek puanlar katılacaktır. Anadolu Öğretmen Lisesi 9008 Alan Ayrımı Olmayanlar dâhil.					
Yükseköğretim Programları	Puan Türü	Yükseköğretim Programları	Puan Türü	Yükseköğretim Programları	Puan Türü
Fen Bilgisi Öğretmenliği Görme Engelliler Öğretmenliği İlköğretim Matematik Öğretmenliği İřitme Engelliler Öğretmenliği	MF-2 YGS-4 MF-1 YGS-4	Okul Öncesi Öğretmenliği Öğretmenlik Programları Özel Eğitim Öğretmenliği Sınıf Öğretmenliği Üstün Zekalılar Öğretmenliği Zihin Engelliler Öğretmenliği	YGS-5 TM-2 YGS-4 TM-2 YGS-6 YGS-4		
Anadolu Öğretmen Lisesi ve Öğretmen Lisesi adlı ortaöğretim kurumlarının Yabancı Dil alanı mezunları aşağıdaki lisans programlarına yerleřtirilirken OBP'leri 0,12 ile çarpılacak, ayrıca yerleřtirme puanlarına OBP'nin 0,06 ile çarpılmasından elde edilecek olan ek puanlar katılacaktır. Anadolu Öğretmen Lisesi 9008 Alan Ayrımı Olmayanlar dâhil.					
Yükseköğretim Programları	Puan Türü	Yükseköğretim Programları	Puan Türü	Yükseköğretim Programları	Puan Türü
Almanca Öğretmenliği Arapça Öğretmenliği Fransızca Öğretmenliği Görme Engelliler Öğretmenliği İngilizce Öğretmenliği	DİL-1 DİL-3 DİL-1 YGS-4 DİL-1	İřitme Engelliler Öğretmenliği Japonca Öğretmenliği Okul Öncesi Öğretmenliği Öğretmenlik Programları Özel Eğitim Öğretmenliği Rus Dili ve Edebiyatı Öğr.	YGS-4 DİL-3 YGS-5 TM-2 YGS-4 DİL-3	Rus Dili ve Öğretmenliği Rus ve İngiliz Dilleri ve Edebiyatları (Öğretmenlik) Sınıf Öğretmenliği Üstün Zekalılar Öğretmenliği Zihin Engelliler Öğretmenliği	DİL-3 DİL-3 TM-2 YGS-6 YGS-4
Anadolu İmam Hatip Lisesi, İmam Hatip Lisesi, İmam Hatip Lisesi (Y.D.A.), Çok Programlı Lisenin İmam Hatip Lisesi Programı / Anadolu İmam Hatip Lisesi Programı, Açıköğretim Lisesinin İmam Hatip Lisesi Programı ve İmam Hatip Okulu mezunları aşağıdaki lisans programlarına yerleřtirilirken OBP'leri 0,12 ile çarpılacak, ayrıca yerleřtirme puanlarına OBP'nin 0,06 ile çarpılmasından elde edilecek olan ek puanlar katılacaktır.					
Yükseköğretim Programları	Puan Türü	Yükseköğretim Programları	Puan Türü	Yükseköğretim Programları	Puan Türü
Arap Dili ve Edebiyatı İlahiyat İlköğretim Din Kültürü ve Ahlak Bilgisi Öğr.	DİL-3 YGS-4 YGS-4	İslam ve Din Bilimleri İslam Bilimleri İslami İlimler	YGS-4 YGS-4 YGS-4		
Spor Lisesi, Spor Meslek Lisesi mezunları ile Güzel Sanatlar ve Spor Lisesi/Özel Güzel Sanatlar ve Spor Lisesi adlı ortaöğretim kurumlarının Spor alanından mezun olanlar aşağıdaki lisans programına yerleřtirilirken OBP'leri 0,12 ile çarpılacak, ayrıca yerleřtirme puanlarına OBP'nin 0,06 ile çarpılmasından elde edilecek olan ek puanlar katılacaktır.					
Yükseköğretim Programları	Puan Türü	Yükseköğretim Programları	Puan Türü	Yükseköğretim Programları	Puan Türü
Antrenörlük Eğitimi Beden Eğitimi ve Spor Öğretmenliği	YGS-6 YGS-6	Rekreasyon	YGS-5	Spor Yöneticiliđi Spor Yönetimi	YGS-5 YGS-5

Tablo 6B.1

Mesleki ve Teknik Ortaöğretim Kurumlarının Alanları İle Aynı Alanlardaki Lisans Programları

Mesleki ve teknik ortaöğretim kurumlarının aşağıda belirtilen (renkli) alanlarından mezun olanlar altlarında yer alan (siyah renkli) yükseköğretim lisans programlarına yerleştirilirken, yerleştirme puanları, OBP'nin 0,12 ile çarpılması ve YGS/LYS puanlarına eklenmesi suretiyle elde edilecek; ayrıca, yerleştirme puanlarına OBP'nin 0,06 ile çarpılmasıyla elde edilecek ek puanlar katılacaktır.

Ortaöğretim Alan Kodu ve Adı Yükseköğretim Lisans Programları	Süre	Puan Türü	Ortaöğretim Alan Kodu ve Adı Yükseköğretim Lisans Programları	Süre	Puan Türü
4951-Acil Sağlık Hizmetleri 3523-Acil Tıp Teknisyenliği 1746-Hemşirelik 3523-İlk Yardım ve Acil Bakım Teknisyenliği 4883-Sağlık 2315-Sağlık Memurluğu Acil Yardım ve Afet Yönetimi (Yüksekokul) Sağlık Kurumları İşletmeciliği (Yüksekokul) Sağlık Kurumları Yöneticiliği (Yüksekokul) Sağlık Yönetimi (Yüksekokul)	4 4 4 4 4	YGS-2 YGS-6 YGS-6 YGS-6 YGS-6	1589-Beslenme ve Ev Yönetimi 1589-Ev Yönetimi 1589-Ev Yönetimi ve Beslenme Beslenme ve Diyetetik (Yüksekokul)	4	YGS-2
3544-Ağırlama ve Gıda Teknolojisi Beslenme ve Diyetetik (Yüksekokul)	4	YGS-2	1197-Bilgi İşlem 4176-Bilişim Teknolojileri Bilgisayar Teknolojisi ve Bilişim Sistemleri (YO) Bilişim Sistemleri ve Teknolojileri (Yüksekokul) İşletme Bilgi Yönetimi (Yüksekokul) Yönetim Bilişim Sistemleri (Yüksekokul)	4 4 4 4 4	YGS-1 YGS-1 YGS-6 YGS-6
3544-Ağırlama ve Gıda Teknolojisi 2357-Servis 2357-Servis Hizmetleri 3482-Turizm Endüstrisi Servis Hizmetleri 4113-Yiyecek İçecek Hizmetleri Gastronomi (Yüksekokul) Gastronomi ve Mutfak Sanatları (Yüksekokul) Konaklama İşletmeciliği (Yüksekokul) Konaklama ve Turizm İşletmeciliği (Yüksekokul) Seyahat İşletmeciliği (Yüksekokul) Seyahat İşletmeciliği ve Turizm Rehberliği (YO) Turizm İşletmeciliği (Yüksekokul) Turizm İşletmeciliği ve Otelcilik (Yüksekokul) Turizm Rehberliği (Yüksekokul) Turizm ve Otel İşletmeciliği (Yüksekokul) Turizm ve Otelcilik (Yüksekokul) Yiyecek-İçecek İşletmeciliği (Yüksekokul)	4 4 4 4 4 4 4 4 4 4 4 4 4 4 4	YGS-2 YGS-4 YGS-4 YGS-6 YGS-6 YGS-6 YGS-5 YGS-6 YGS-6 DİL-1 YGS-6 YGS-6 YGS-6 YGS-6	1202-Bilgisayar 3853-Bilgisayar Programcılığı 3021-Bilgisayar Yazılım 4176-Bilişim Teknolojileri Bilgisayar Teknolojisi ve Bilişim Sistemleri (YO) Bilgisayar ve Öğretim Teknolojileri Öğretmenliği Bilişim Sistemleri ve Teknolojileri (Yüksekokul) Yönetim Bilişim Sistemleri (Yüksekokul)	4 4 4 4	YGS-1 YGS-1 YGS-1 YGS-6
1107-Bankacılık 4396-Muhasebe ve Finansman Bankacılık (Yüksekokul) Bankacılık ve Finans (Yüksekokul) Bankacılık ve Finansman (Yüksekokul) Bankacılık ve Sigortacılık (Yüksekokul) Uluslararası Finans (Yüksekokul)	4 4 4 4 4	YGS-6 YGS-6 YGS-6 YGS-6 YGS-6	3015-Bilgisayar Donanım 1217-Bilgisayar İşletimi 1217-Bilgisayar İşletimi Teknisyenliği 4176-Bilişim Teknolojileri Bilgisayar ve Öğretim Teknolojileri Öğretmenliği	4	YGS-1
1128-Besin Endüstrisi 1134-Besin Endüstrisi-İşleme 1155-Besin Kontrol ve Analizleri 1149-Besin Teknolojisi 1155-Besin Tek.-Besin Kontrol ve Analizleri 1149-Besin Tek.-Gıda Kontrol ve Analizleri 1161-Besin Teknolojisi-Kurum Beslenmesi 1155-Gıda Analizi 1155-Gıda Kontrol ve Analizleri 3455-Gıda Teknolojisi 1161-Kurum Beslenmesi Beslenme ve Diyetetik (Yüksekokul) Gıda Teknolojisi (Yüksekokul) Yiyecek-İçecek İşletmeciliği (Yüksekokul)	4 4 4 4 4 4 4 4 4 4	YGS-6 YGS-6 YGS-6 YGS-6 YGS-6 YGS-6 YGS-6 YGS-6 YGS-6 YGS-6 YGS-6	3853-Bilgisayar Programcılığı 3021-Bilgisayar Yazılım İşletme Bilgi Yönetimi (Yüksekokul)	4	YGS-6
			3318-Borsa Hizmetleri 4396-Muhasebe ve Finansman 4422-Pazarlama ve Perakende 4532-Sigortacılık ve Risk Yönetimi Bankacılık (Yüksekokul) Bankacılık ve Finans (Yüksekokul) Bankacılık ve Finansman (Yüksekokul) Bankacılık ve Sigortacılık (Yüksekokul) Sermaye Piyasaları ve Portföy Yönetimi (YO) Sermaye Piyasası (Yüksekokul) Sermaye Piyasası Denetim ve Derecelendirme (YO) Sigortacılık (Yüksekokul) Sigortacılık ve Risk Yönetimi (Yüksekokul) Uluslararası Finans (Yüksekokul)	4 4 4 4 4 4 4 4 4 4 4 4	YGS-6 YGS-6 YGS-6 YGS-6 YGS-6 YGS-6 YGS-6 YGS-6 YGS-6 YGS-6 YGS-6 YGS-6
			1238-Büro Hizmetleri 3675-Büro Yönetimi 3229-Büro Yönetimi ve Sekreterlik 1752-Hukuk Sekreterliği 4966-Sağlık Hizmetleri Sekreterliği 2321-Sekreterlik 3538-Tıbbi Sekreterlik 2687-Tıp Sekreterliği 2817-Yönetim ve Ticaret Sekreterliği	4 4 4 4 4 4 4 4	

Tablo 6B.1

Mesleki ve Teknik Ortaöğretim Kurumlarının Alanları İle Aynı Alanlardaki Lisans Programları

Mesleki ve teknik ortaöğretim kurumlarının aşağıda belirtilen (renkli) alanlarından mezun olanlar altlarında yer alan (siyah renkli) yükseköğretim lisans programlarına yerleştirilirken, yerleştirme puanları, OBP'nin 0,12 ile çarpılması ve YGS/LYS puanlarına eklenmesi suretiyle elde edilecek; ayrıca, yerleştirme puanlarına OBP'nin 0,06 ile çarpılmasıyla elde edilecek ek puanlar katılacaktır.

Ortaöğretim Alan Kodu ve Adı Yükseköğretim Lisans Programları	Süre	Puan Türü	Ortaöğretim Alan Kodu ve Adı Yükseköğretim Lisans Programları	Süre	Puan Türü
Devamı			Devamı		
İnsan Kaynakları Yönetimi (Yüksekokul)	4	YGS-6	4238-Elektrik-Elektronik Teknolojisi		
Sağlık Kurumları İşletmeciliği (Yüksekokul)	4	YGS-6	4595-Elektrik Tesisat ve Pano Monitörlüğü		
Sağlık Kurumları Yöneticiliği (Yüksekokul)	4	YGS-6	1511-Elektronik		
Sağlık Yönetimi (Yüksekokul)	4	YGS-6	1568-Endüstriyel Elektronik		
1265-Çevre Sağlığı			4244-Endüstriyel Otomasyon Teknolojileri		
1265-Çevre Sağlığı Teknisyenliği			1568-Endüstriyel Otomasyon Tekn. (Elektronik)		
3612-Sağlık Astsubay Hazırlama Okulu			3785-Endüstriyel Otomasyon Tekn. (Mekanik/Makine)		
4883-Sağlık			3915-Mekatronik		
2315-Sağlık Memurluğu			4939-Tekstil Teknolojisi (Tekstil Mekatroniği)		
Hemşirelik (Yüksekokul)	4	YGS-2	4841-Uçak Bakım (Uçak Elektroniği)		
1292-Çocuk Gelişimi			2927-Uçak Bakımı Teknisyenliği ve Elektroniği		
1292-Çocuk Gelişimi ve Bakımı			2927-Uçak Bakımı ve Elektroniği		
1292-Çocuk Gelişimi ve Eğitimi			2927-Uçak Elektroniği		
Çocuk Gelişimi (Yüksekokul)	4	YGS-5	Uçak Elektrik-Elektronik (Yüksekokul)	4	YGS-1
Görme Engelliler Öğretmenliği	4	YGS-4	3324-Emlak Komisyonculuğu		
İşitme Engelliler Öğretmenliği	4	YGS-4	Gayrimenkul ve Varlık Değerleme (Yüksekokul)	4	YGS-6
Okul Öncesi Öğretmenliği	4	YGS-5	2823-Genel Ziraat		
Özel Eğitim Öğretmenliği	4	YGS-4	3874-Makine-Tarım Teknolojisi		
Sosyal Hizmet (Yüksekokul)	4	YGS-5	2514-Tarım		
Üstün Zekalılar Öğretmenliği	4	YGS-6	3874-Tarım Teknolojisi		
Zihin Engelliler Öğretmenliği	4	YGS-4	2823-Ziraat		
3387-Deniz Turizmi			Tütün Ekspertizi (Yüksekokul)	4	YGS-2
Konaklama İşletmeciliği (Yüksekokul)	4	YGS-6	4197-Deniz Araçları Yapımı		
Konaklama ve Turizm İşletmeciliği (Yüksekokul)	4	YGS-6	4773-Denizcilik (Baltıç Gemisi Kaptanlığı)		
Turizm İşletmeciliği (Yüksekokul)	4	YGS-6	4752-Denizcilik (Gemi Yönetimi)		
Turizm İşletmeciliği ve Otelcilik (Yüksekokul)	4	YGS-6	4788-Denizcilik (Yat Kaptanlığı)		
Turizm ve Otel İşletmeciliği (Yüksekokul)	4	YGS-6	3449-Gemi İnşaa		
Turizm ve Otelcilik (Yüksekokul)	4	YGS-6	1642-Gemi Yapımı		
1381-Deniz ve Liman İşletme			1699-Güverte		
Denizcilik İşletmeleri Yönetimi (Yüksekokul)	4	YGS-6	1704-Güverte-Avlama		
1396-Dış Ticaret			3779-Yat Kaptanlığı		
4396-Muhasebe ve Finansman			Deniz Ulaştırma İşletme Mühendisliği (YO)	4	YGS-1
Gümrük İşletme (Yüksekokul)	4	YGS-6	Güverte (Yüksekokul)	4	YGS-1
Sermaye Piyasaları ve Portföy Yönetimi (YO)	4	YGS-6	1615-Gazetecilik		
Sermaye Piyasası (Yüksekokul)	4	YGS-6	4903-Görsel İşitsel Teknikler ve Medya Yapımı		
Sermaye Piyasası Denetim ve Derecelendirme (YO)	4	YGS-6	4292-Halkla İlişkiler ve Organizasyon Hizmetleri		
Uluslararası Finans (Yüksekokul)	4	YGS-6	3811-Halkla İlişkiler ve Tanıtım		
Uluslararası Ticaret (Yüksekokul)	4	YGS-6	3497-İletişim		
Uluslararası Ticaret ve İşletmecilik (Yüksekokul)	4	YGS-6	4553-Organizasyon Hizmetleri		
Uluslararası Ticaret ve Lojistik (Yüksekokul)	4	YGS-6	4568-Radyo Sinema ve Televizyon		
1464-Ebelik			3277-Radyo Televizyon / Radyo-Televizyon		
3606-Ebelik-Hemşirelik			Halkla İlişkiler ve Reklamcılık (Yüksekokul)	4	YGS-4
4306-Hasta ve Yaşlı Hizmetleri			4862-Harita-Tapu-Kadastro		
1746-Hemşirelik			1719-Harita ve Kadastro		
3832-Yaşlı Hizmetleri			2508-Tapu Kadastro		
Ebelik (Yüksekokul)	4	YGS-2	Tapu Kadastro	4	YGS-6
Hemşirelik (Yüksekokul)	4	YGS-2	4945-İtfaiyecilik ve Yangın Güvenliği		
1491-Elektrik			Acil Yardım ve Afet Yönetimi (Yüksekokul)	4	YGS-2
1505-Elektrik-Elektronik					

Tablo 6B.1

Mesleki ve Teknik Ortaöğretim Kurumlarının Alanları İle Aynı Alanlardaki Lisans Programları

Mesleki ve teknik ortaöğretim kurumlarının aşağıda belirtilen (renkli) alanlarından mezun olanlar altlarında yer alan (siyah renkli) yükseköğretim lisans programlarına yerleştirilirken, yerleştirme puanları, OBP'nin 0,12 ile çarpılması ve YGS/LYS puanlarına eklenmesi suretiyle elde edilecek; ayrıca, yerleştirme puanlarına OBP'nin 0,06 ile çarpılmasıyla elde edilecek ek puanlar katılacaktır.

Ortaöğretim Alan Kodu ve Adı Yükseköğretim Lisans Programları	Süre	Puan Türü	Ortaöğretim Alan Kodu ve Adı Yükseköğretim Lisans Programları	Süre	Puan Türü
3339-Kat Hizmetleri 2295-Ön Büro 2295-Resepsiyon 2295-Resepsiyon (Ön Büro) Konaklama İşletmeciliği (Yüksekokul) Konaklama ve Turizm İşletmeciliği (Yüksekokul) Otel Yöneticiliği (Yüksekokul) Turizm İşletmeciliği (Yüksekokul) Turizm İşletmeciliği ve Otelcilik (Yüksekokul) Turizm Rehberliği (Yüksekokul) Turizm ve Otel İşletmeciliği (Yüksekokul) Turizm ve Otelcilik (Yüksekokul)	4	YGS-6	<i>Devamı</i> 1678-Giyim ve Ev Aksesuarları 3119-Hazır Giyim 2618-Kadın Terziliği 3999-Kesim (Tekstil Konfeksiyon) 3119-Konfeksiyon 3241-Moda (Giysi) Tasarım 2096-Moda Resmî 3241-Moda Tasarım 3366-Örme Hazır Giyim 4443-Sanat ve Tasarım 3586-Tekstil (Konfeksiyon) 2618-Terzilik 4045-Triko Konfeksiyon 3366-Trikotaj Moda Tasarımı (Yüksekokul)	4	YGS-5
4951-Acil Sağlık Hizmetleri 3523-Acil Tıp Teknisyenliği 3523-İlk Yardım ve Acil Bakım Teknisyenliği 1491-Elektrik 1767-İnşaat 4312-İnşaat Teknolojisi 1808-İş Makineleri 1808-İş Makineleri Bakım ve Onarım 1808-İş Makineleri Operatörlüğü 1856-Kimya 4327-Kimya Teknolojisi 1987-Makine 4369-Makine Teknolojisi 4381-Motorlu Araçlar Teknolojisi 2137-Motor / Motor (Benzinli) / Motor (Dizel) 4416-Otomotiv Teknolojisi İş Sağlığı ve Güvenliği (Yüksekokul)	4	YGS-2	2143-Muhasebe 4918-Muhasebe, Finansman ve Pazarlama 4396-Muhasebe ve Finansman 3868-Bilgisayarlı Muhasebe Muhasebe (Yüksekokul) Muhasebe Bilgi Sistemleri (Yüksekokul) Muhasebe ve Finansal Yönetim (Yüksekokul)	4	YGS-6
1924-Kuyumculuk 3393-Kuyumculuk Takı Tasarımı 4003-Kuyumculuk Teknolojisi Takı Tasarımı (Yüksekokul)	4	YGS-5	2158-Mutfak Gastronomi (Yüksekokul) Gastronomi ve Mutfak Sanatları (Yüksekokul) Konaklama İşletmeciliği (Yüksekokul) Konaklama ve Turizm İşletmeciliği (Yüksekokul) Turizm İşletmeciliği (Yüksekokul) Turizm İşletmeciliği ve Otelcilik (Yüksekokul) Turizm ve Otel İşletmeciliği (Yüksekokul) Turizm ve Otelcilik (Yüksekokul) Yiyecek-İçecek İşletmeciliği (Yüksekokul)	4	YGS-6
3915-Mekatronik 2137-Motor / Motor (Benzinli) / Motor (Dizel) 4381-Motorlu Araçlar Teknolojisi 4416-Otomotiv Teknolojisi 4939-Tekstil Teknolojisi (Tekstil Mekatroniği) 4835-Uçak Bakım (Uçak Gövde Motor) 3669-Uçak Bakım Teknisyenliği ve Gövde Motor 3669-Uçak Bakım Teknisyenliği ve Havayolu Teknisyen. (Gövde Motor) 2728-Uçak Motorları 2734-Uçak Motorları Bakım ve Onarım Uçak Gövde-Motor (Yüksekokul) Uçak Gövde-Motor Bakım (Yüksekokul)	4	YGS-1	4018-Otel İşletmeciliği 2205-Otelcilik ve Turizm 4547-Konaklama 4333-Konaklama Hizmetleri 4348-Konaklama ve Seyahat Hizmetleri 3208-Seyahat Acentacılığı / Seyahat Acenteciliği 4464-Seyahat İşletmeciliği 4051-Tur Operatörlüğü 2713-Turizm Konaklama İşletmeciliği (Yüksekokul) Konaklama ve Turizm İşletmeciliği (Yüksekokul) Otel Yöneticiliği (Yüksekokul) Seyahat İşletmeciliği (Yüksekokul) Seyahat İşletmeciliği ve Turizm Rehberliği (YO) Turizm İşletmeciliği (Yüksekokul) Turizm İşletmeciliği ve Otelcilik (Yüksekokul) Turizm Rehberliği (Yüksekokul) Turizm ve Otel İşletmeciliği (Yüksekokul) Turizm ve Otelcilik (Yüksekokul)	4	YGS-6
3791-Ayakkabı Teknolojisi 4155-Ayakkabı ve Saracıye Teknolojisi 1093-Ayakkabıcılık 1369-Deri Konfeksiyon / 1369-Deri-Hazır Giyim 2618-Erkek Terziliği 1678-Ev ve Giyim Aksesuarları 1663-Giyim / 1663-Giyim Teknolojisi 4265-Giyim Üretim Teknolojisi	4	YGS-6			

Tablo 6B.1

Mesleki ve Teknik Ortaöğretim Kurumlarının Alanları İle Aynı Alanlardaki Lisans Programları

Mesleki ve teknik ortaöğretim kurumlarının aşağıda belirtilen (renkli) alanlarından mezun olanlar altlarında yer alan (siyah renkli) yükseköğretim lisans programlarına yerleştirilirken, yerleştirme puanları, OBP'nin 0,12 ile çarpılması ve YGS/LYS puanlarına eklenmesi suretiyle elde edilecek; ayrıca, yerleştirme puanlarına OBP'nin 0,06 ile çarpılmasıyla elde edilecek ek puanlar katılacaktır.

Ortaöğretim Alan Kodu ve Adı Yükseköğretim Lisans Programları	Süre	Puan Türü	Ortaöğretim Alan Kodu ve Adı Yükseköğretim Lisans Programları	Süre	Puan Türü
2253-Radyoloji / 2253-Radyoloji Teknisyenliği 2268-Radyoloji ve Tedavi Laboratuvarı Fizyoterapi ve Rehabilitasyon (Yüksekokul)	4	YGS-2	4161-Bahçecilik 2948-Çay Teknolojisi 2823-Genel Ziraat 3909-Makine (Tarım Meslek Lisesi) 3874-Makine-Tarım Teknolojisi 3895-Peyzaj 3373-Süs Bitkileri 2514-Tarım 3874-Tarım Teknolojisi 4093-Zeytin Teknolojisi 2823-Ziraat Organik Tarım İşletmeciliği (Yüksekokul)	4	YGS-6
3351-Sigortacılık Aktüerya (Yüksekokul) Bankacılık ve Sigortacılık (Yüksekokul) Sigortacılık (Yüksekokul) Sigortacılık ve Risk Yönetimi (Yüksekokul)	4	YGS-1			
4767-Denizcilik (Su Ürünleri Üretimi) 2452-Su Ürünleri 2452-Su Ürünleri-İşleme 2452-Su Ürünleri-Üretme Balıkçılık Teknolojisi (Yüksekokul)	4	YGS-2	1725-Hayvan Sağlığı 1945-Laborant 1725-Veteriner Sağlık 2755-Veteriner Sağlık Teknisyenliği 3889-Veteriner-Laboratuvar Hayvansal Üretim (Yüksekokul)	4	YGS-2
2693-Ticaret İşletme Bilgi Yönetimi (Yüksekokul) Sermaye Piyasaları ve Portföy Yönetimi (YO) Sermaye Piyasası (Yüksekokul) Sermaye Piyasası Denetim ve Derecelendirme (YO) Uluslararası Finans (Yüksekokul) Uluslararası Ticaret (Yüksekokul) Uluslararası Ticaret ve İşletmecilik (Yüksekokul) Uluslararası Ticaret ve Lojistik (Yüksekokul)	4	YGS-6			
Okul Türü, Ticaret Meslek Liseleri ile Otelcilik ve Turizm Meslek Liseleri Olan Liselerin Tüm Alanları ile Çok Programlı Liseler ve Açıköğretim Lisesinin Bu Okul Türlerine Karşılık Gelen Alanlarını Bitirenler 2871-Ticaret Liselerini Alan Ayrımı Olmadığı Dönemde Bitirenler 4422-Pazarlama ve Perakende Pazarlama (Yüksekokul) Sivil Hava Ulaştırma İşletmeciliği (Yüksekokul)	4	YGS-6			
4505-Ulaştırma Hizmetleri Sivil Hava Ulaştırma İşletmeciliği (Yüksekokul) Ulaştırma ve Lojistik (Yüksekokul) Uluslararası Lojistik ve Taşımacılık (Yüksekokul) Uluslararası Ticaret ve Lojistik (Yüksekokul)	4	YGS-6			
2672-Tıp Elektronik 4182-Biyomedikal Cihaz Teknolojisi Odyoloji (Yüksekokul)	4	YGS-2			

Tablo 6B.2

Teknoloji Fakültesi Lisans Programları

Teknoloji Fakültelerinin aşağıda yer alan lisans programlarına (M.T.O.K. kontenjanı), yalnız programın adının (siyah renkli) üstünde yer alan mesleki ve teknik ortaöğretim kurumu alanlarından (renkli) mezun olan adaylar yerleştirilecektir. Bu programa yerleştirilecek adayların yerleştirme puanları hesaplanırken OBP'leri 0,12 ile çarpılacaktır.

Teknoloji Fakültesi lisans programlarının M.T.O.K. kontenjanını, genel lise mezunları ile mesleki ve teknik ortaöğretim kurumlarının diğer alanlarından mezun olan adaylar tercihleri arasında gösteremezler.

M.T.O.K. : Mesleki ve teknik ortaöğretim kurumları mezunları

Ortaöğretim Alan Kodu ve Adı Yükseköğretim Lisans Programları	Süre	Puan Türü	Ortaöğretim Alan Kodu ve Adı Yükseköğretim Lisans Programları	Süre	Puan Türü
1039-Ağaç İşleri 4134-Ahşap Teknolojisi 3681-Ahşap Yat İnşaa 3434-Döşemecilik 2081-Mobilya ve Dekorasyon 4972-Mobilya ve İç Mekân Tasarımı Ağaç İşleri Endüstri Mühendisliği (M.T.O.K.)	4	MF-4	1202-Bilgisayar 3957-Bilgisayar Destekli Endüstriyel Modelleme 3015-Bilgisayar Donanım 1217-Bilgisayar İşletimi / Bilgisayar İşletimi Teknisyenliği 3853-Bilgisayar Programcılığı 3021-Bilgisayar Yazılım 4176-Bilişim Teknolojileri 4182-Biyomedikal Cihaz Teknolojileri 1491-Elektrik 1505-Elektrik-Elektronik 4238-Elektrik-Elektronik Teknolojisi 1511-Elektronik 1568-Endüstriyel Elektronik 1568-Endüstriyel Otomasyon Teknolojisi (Elektronik) 3915-Mekatronik 2603-Telekomünikasyon 2672-Tıp Elektronigi Biyomedikal Mühendisliği (M.T.O.K.)	4	MF-4
1197-Bilgi İşlem 1202-Bilgisayar 3015-Bilgisayar Donanım 1217-Bilgisayar İşletimi / Bilgisayar İşletimi Teknisyenliği 3853-Bilgisayar Programcılığı 3021-Bilgisayar Yazılım 4176-Bilişim Teknolojileri 4182-Biyomedikal Cihaz Teknolojileri 4725-Denizcilik (Gemi Elektroniği ve Haberleşme) 4731-Denizcilik (Gemi Otomasyonu) 1491-Elektrik 1505-Elektrik-Elektronik 4238-Elektrik-Elektronik Teknolojisi 4595-Elektrik Tesisat ve Pano Monitörlüğü 1526-Elektromekanik Taşıyıcılar 1511-Elektronik 1568-Endüstriyel Elektronik 4244-Endüstriyel Otomasyon Teknolojileri 1568-Endüstriyel Otomasyon Teknolojisi (Elektronik) 1621-Gemi Elektroniği ve Haberleşme 2906-Kontrol ve Enstrümantasyon Tek. 3915-Mekatronik 2211-Otomatik Kumanda 4814-Raylı Sistemler Tekn. (Raylı Sistemler Elektrik-Elektronik) 4939-Tekstil Teknolojisi (Tekstil Mekatroniği) 2603-Telekomünikasyon 2672-Tıp Elektronigi 4841-Uçak Bakım (Uçak Elektroniği) 2927-Uçak Bakımı Tekn. ve Elektroniği 2927-Uçak Bakımı ve Elektroniği / Uçak Elektroniği Bilgisayar Mühendisliği (M.T.O.K.) Bilişim Sistemleri Mühendisliği (M.T.O.K.)	4	MF-4	1197-Bilgi İşlem 1202-Bilgisayar 3015-Bilgisayar Donanım 1217-Bilgisayar İşletimi / Bilgisayar İşletimi Teknisyenliği 3853-Bilgisayar Programcılığı 3021-Bilgisayar Yazılım 4176-Bilişim Teknolojileri 4182-Biyomedikal Cihaz Teknolojileri 4725-Denizcilik (Gemi Elektroniği ve Haberleşme) 4731-Denizcilik (Gemi Otomasyonu) 1491-Elektrik 1505-Elektrik-Elektronik 4238-Elektrik-Elektronik Teknolojisi 4595-Elektrik Tesisat ve Pano Monitörlüğü 1526-Elektromekanik Taşıyıcılar 1511-Elektronik 1568-Endüstriyel Elektronik 4244-Endüstriyel Otomasyon Teknolojileri 1568-Endüstriyel Otomasyon Teknolojisi (Elektronik) 1621-Gemi Elektroniği ve Haberleşme 2906-Kontrol ve Enstrümantasyon Tek. 3915-Mekatronik	4	MF-4

Tablo 6B.2

Teknoloji Fakültesi Lisans Programları

Ortaöğretim Alan Kodu ve Adı Yükseköğretim Lisans Programları	Süre	Puan Türü	Ortaöğretim Alan Kodu ve Adı Yükseköğretim Lisans Programları	Süre	Puan Türü
2211-Otomatik Kumanda 4437-Raylı Sistemler Teknolojisi 4814-Raylı Sistemler Tekn. (Raylı Sistemler Elektrik-Elektronik) 4939-Tekstil Teknolojisi (Tekstil Mekatroniği) 2603-Telekomünikasyon 2672-Tıp Elektroniji 4841-Uçak Bakım (Uçak Elektroniji) 2927-Uçak Bakımı Tekn. ve Elektroniji 2927-Uçak Bakımı ve Elektroniji / Uçak Elektroniji Elektrik-Elektronik Mühendisliđi (M.T.O.K.)	4	MF-4	3152-Tesisat Teknolojisi (Isıtma ve Tesisat) 3152-Tesisat Tek. (Isıtma-Doğalgaz İç Tesisatçılıđı) 3152-Tesisat Teknolojisi (Isıtma-Doğalgaz Şebeke Tesisatçılıđı) 3167-Tesisat Teknolojisi (Isıtma-Doğalgaz Yakıcı Cihazları Bakım ve Onarımı) 4485-Tesisat Teknolojisi ve İklimlendirme 4835-Uçak Bakım (Uçak Gövde Motor) 2728-Uçak Motorları 2734-Uçak Motorları Bakım ve Onarımı Enerji Sistemleri Mühendisliđi (M.T.O.K.)	4	MF-4
3957-Bilgisayar Destekli Endüstriyel Modelleme 3036-Bilgisayarlı Nümerik Kontrol (CNC) 3036-Nümerik Kontrollü Makineler (CNC) 1526-Elektromekanik Taşıyıcılar 3785-Endüstriyel Mekanik 3785-Endüstriyel Otomasyon Teknolojisi (Mekanik/Makine) 4244-Endüstriyel Otomasyon Teknolojileri 1684-Grafik / 1684-Grafik Sanatlar 3978-Grafik Tasarım 1835-Kalıp / Kalıpcılık 1987-Makine 3909-Makine (Tarım Meslek Lisesi) 2933-Makine Model 1993-Makine Ressamlığı 4369-Makine Teknolojisi 3915-Mekatronik 2247-Plastik Sanatlar 2749-Resim (Anadolu Kız Meslek L., Kız M. L.) 2749-Uygulamalı Resim (Anadolu Kız Meslek L., Kız M. L.) 4443-Sanat ve Tasarım 3565-Tasarım Teknolojisi 3565-Tasarım ve Teknolojisi 2666-Tesviye Endüstriyel Tasarım Mühendisliđi (M.T.O.K.)	4	MF-4	3957-Bilgisayar Destekli Endüstriyel Modelleme 3036-Bilgisayarlı Nümerik Kontrol (CNC) 4197-Deniz Araçları Yapımı 4746-Denizcilik (Makine Zabıtlığı) 1443-Döküm 4217-Döküm Teknolojisi 1443-Dökümcülük 1491-Elektrik 4238-Elektrik-Elektronik Teknolojisi 1443-Endüstriyel Döküm 1568-Endüstriyel Elektronik 3785-Endüstriyel Mekanik 4244-Endüstriyel Otomasyon Teknolojileri 1568-Endüstriyel Otomasyon Teknolojisi (Elektronik) 3785-Endüstriyel Otomasyon Teknolojisi (Mekanik/Makine) 1636-Gemi Makineleri 3449-Gemi İnşaa 1642-Gemi Yapımı 3214-Hidrolik ve Pnömatik 3214-Hidrolik ve Pnömatik Teknolojisi 1808-İş Makineleri 1808-İş Makineleri Bakım ve Onarım 1808-İş Makineleri Operatörlüğü 1829-İzabe 1835-Kalıp / Kalıpcılık 4327-Kimya Teknolojisi 1987-Makine 2933-Makine Model 1993-Makine Ressamlığı 4369-Makine Teknolojisi 3915-Mekatronik 2048-Metal İşleri 4375-Metal Teknolojisi 2054-Metalurji 2054-Metalurji (Demir Çelik Metalurjisi) 2075-Mikroteknik 2101-Model 2101-Modelcilik 2137-Motor / Motor (Benzinli) / Motor (Dizel) 4381-Motorlu Araçlar Teknoloji 3036-Nümerik Kontrollü Makineler (CNC) 4416-Otomotiv Teknolojisi 3476-Plastik İşleme 3476-Plastik Teknolojisi 4437-Raylı Sistemler Teknolojisi 4794-Raylı Sistemler Teknolojisi (Raylı Sistemler Makine) 3565-Tasarım Teknolojisi 3565-Tasarım ve Teknolojisi 4939-Tekstil Teknolojisi (Tekstil Mekatroniği) 2666-Tesviye İmalat Mühendisliđi (M.T.O.K.)	4	MF-4
3957-Bilgisayar Destekli Endüstriyel Modelleme 1491-Elektrik 1505-Elektrik-Elektronik 4238-Elektrik-Elektronik Teknolojisi 3785-Endüstriyel Mekanik 4244-Endüstriyel Otomasyon Teknolojileri 3785-Endüstriyel Otomasyon Teknolojisi (Mekanik/Makine) 1636-Gemi Makineleri 3214-Hidrolik ve Pnömatik 3214-Hidrolik ve Pnömatik Teknolojisi 1808-İş Makineleri 1808-İş Makineleri Bakım ve Onarım 1808-İş Makineleri Operatörlüğü 1856-Kimya 4327-Kimya Teknolojisi 1987-Makine 4369-Makine Teknolojisi 3915-Mekatronik 2137-Motor / Motor (Benzinli) / Motor (Dizel) 4381-Motorlu Araçlar Teknoloji 4416-Otomotiv Teknolojisi 2378-Sıhhi Tesisat 2384-Sıhhi Tesisat-Kaloriferçilik-Isıtma 2912-Soğutma ve İklimlendirme 3517-Tesisat Teknolojisi 3167-Tesisat Tek. (Isıtma ve Doğalgaz) 3654-Tesisat Tek. (Isıtma ve Sıhhi Tesisat)					

Tablo 6B.2
Teknoloji Fakültesi Lisans Programları

Ortaöğretim Alan Kodu ve Adı Yükseköğretim Lisans Programları	Süre	Puan Türü	Ortaöğretim Alan Kodu ve Adı Yükseköğretim Lisans Programları	Süre	Puan Türü
1045-Alt Yapı 1045-Alt Yapı (İnşaat) 4862-Harita-Tapu-Kadaastro 1719-Harita ve Kadaastro 3235-İç Mekân Tasarımı 3235-İç Mekân Düzenleme 1767-İnşaat 4312-İnşaat Teknolojisi 4972-Mobilya ve İç Mekân Tasarımı 4808-Raylı Sistemler Teknolojisi (Raylı Sistemler İnşaat) 2309-Restorasyon 4443-Sanat ve Tasarım 2508-Tapu Kadaastro 1773-İnşaat-Üst Yapı 1773-Üst Yapı 1773-Üst Yapı-İnşaat 2776-Yapı 2776-Yapı (Kâgir-Ahşap) 2797-Yapı Ressamlığı 2776-Yapıcılık İnşaat Mühendisliği (M.T.O.K.)	4	MF-4	4939-Tekstil Teknolojisi (Tekstil Mekatroniği) 2666-Tesviye 4835-Uçak Bakım (Uçak Gövde Motor) 2728-Uçak Motorları 2734-Uçak Motorları Bakım ve Onarımı Makine Mühendisliği (M.T.O.K.) 4197-Deniz Araçları Yapımı 4746-Denizcilik (Makine Zabitliği) 1505-Elektrik-Elektronik 4238-Elektrik-Elektronik Teknolojisi 4595-Elektrik Tesisat ve Pano Monitörlüğü 1491-Elektrik 1511-Elektronik 1568-Endüstriyel Elektronik 3785-Endüstriyel Mekanik 4244-Endüstriyel Otomasyon Teknolojileri 1568-Endüstriyel Otomasyon Teknolojisi (Elektronik) 3785-Endüstriyel Otomasyon Teknolojisi (Mekanik/Makine) 1636-Gemi Makineleri 3449-Gemi İnşaa 1642-Gemi Yapımı 3214-Hidrolik ve Pnömatik 3214-Hidrolik ve Pnömatik Teknolojisi 1808-İş Makineleri 1808-İş Makineleri Bakım ve Onarım 1808-İş Makineleri Operatörlüğü 1987-Makine 4369-Makine Teknolojisi 3915-Mekatronik 2137-Motor / Motor (Benzinli) / Motor (Dizel) 4381-Motorlu Araçlar Teknoloji 4416-Otomotiv Teknolojisi 4437-Raylı Sistemler Teknolojisi 4814-Raylı Sistemler Teknolojisi (Raylı Sistemler Elektrik-Elektronik) 4939-Tekstil Teknolojisi (Tekstil Mekatroniği) 4841-Uçak Bakım (Uçak Mekatroniği) 4835-Uçak Bakım (Uçak Gövde Motor) 2927-Uçak Bakımı Teknisyenliği ve Mekatroniği 3669-Uçak Bakım Teknisyenliği ve Gövde Motor 3669-Uçak Bakım Teknis. ve Havayolu Tekn. (Gövde Motor) 2927-Uçak Bakımı ve Mekatroniği 2927-Uçak Mekatroniği 2728-Uçak Motorları 2734-Uçak Motorları Bakım ve Onarımı Mekatronik Mühendisliği (M.T.O.K.)	4	MF-4
3957-Bilgisayar Destekli Endüstriyel Modelleme 3036-Bilgisayarlı Nümerik Kontrol (CNC) 4197-Deniz Araçları Yapımı 4746-Denizcilik (Makine Zabitliği) 1443-Döküm 4217-Döküm Teknolojisi 1443-Dökümcülük 1443-Endüstriyel Döküm 3785-Endüstriyel Mekanik 4244-Endüstriyel Otomasyon Teknolojileri 3785-Endüstriyel Otomasyon Teknolojisi (Mekanik/Makine) 1636-Gemi Makineleri 3449-Gemi İnşaa 1642-Gemi Yapımı 3214-Hidrolik ve Pnömatik 3214-Hidrolik ve Pnömatik Teknolojisi 1808-İş Makineleri 1808-İş Makineleri Bakım ve Onarım 1808-İş Makineleri Operatörlüğü 1829-İzabe 1835-Kalıp 1835-Kalıpçılık 3701-Konfeksiyon Mak. Bakım ve Onarım 1987-Makine 3909-Makine (Tarım Meslek Lisesi) 2933-Makine Model 4369-Makine Teknolojisi 3915-Mekatronik 2054-Metalurji 2054-Metalurji (Demir Çelik Metalurjisi) 2075-Mikroteknik 2101-Model 2101-Modelcilik 2137-Motor / Motor (Benzinli) / Motor (Dizel) 4381-Motorlu Araçlar Teknoloji 3036-Nümerik Kontrollü Makineler (CNC) 4416-Otomotiv Teknolojisi 3476-Plastik İşleme 3476-Plastik Teknolojisi 4437-Raylı Sistemler Teknolojisi 4794-Raylı Sistemler Teknolojisi (Raylı Sistemler Makine)	4	MF-4	1443-Döküm / Dökümcülük / Endüstriyel Döküm 4217-Döküm Teknolojisi 1829-İzabe 1856-Kimya 4327-Kimya Teknolojisi 2048-Metal İşleri 4375-Metal Teknolojisi 2054-Metalurji / Metalurji (Demir Çelik Metalurjisi) 3476-Plastik İşleme / Plastik Teknolojisi Malzeme Bilimi ve Mühendisliği (M.T.O.K.) Metalurji ve Malzeme Mühendisliği (M.T.O.K.)	4	MF-4
			4197-Deniz Araçları Yapımı 4746-Denizcilik (Makine Zabitliği) 1568-Endüstriyel Elektronik		

Tablo 6B.2

Teknoloji Fakültesi Lisans Programları

Ortaöğretim Alan Kodu ve Adı Yükseköğretim Lisans Programları	Süre	Puan Türü	Ortaöğretim Alan Kodu ve Adı Yükseköğretim Lisans Programları	Süre	Puan Türü
3785-Endüstriyel Mekanik 4244-Endüstriyel Otomasyon Teknolojileri 1568-Endüstriyel Otomasyon Teknolojisi (Elektronik) 3785-Endüstriyel Otomasyon Teknolojisi (Mekanik/Makine) 1636-Gemi Makineleri 3449-Gemi İnşaa 1642-Gemi Yapımı 3214-Hidrolik ve Pnömatik 3214-Hidrolik ve Pnömatik Teknolojisi 1808-İş Makineleri / İş Makineleri Bakım ve Onarım 1808-İş Makineleri Operatörlüğü 1987-Makine 4369-Makine Teknolojisi 3915-Mekatronik 2137-Motor / Motor (Benzinli) / Motor (Dizel) 4381-Motorlu Araçlar Teknolojisi 4416-Otomotiv Teknolojisi 4794-Raylı Sistemler Teknolojisi (Raylı Sistemler Makine) 4437-Raylı Sistemler Teknolojisi 4939-Tekstil Teknolojisi (Tekstil Mekatroniği) 4835-Uçak Bakım (Uçak Gövde Motor) 3669-Uçak Bakım Teknisyenliği ve Gövde Motor 3669-Uçak Bakım Teknis. ve Havayolu Tekn. (Gövde Motor) 2728-Uçak Motorları 2734-Uçak Motorları Bakım ve Onarımı Otomotiv Mühendisliği (M.T.O.K.)			3188-Tekstil Tasarımı 4479-Tekstil Teknolojisi 4939-Tekstil Tekn. (Tekstil Mekatroniği) 2618-Terzilik 4039-Triko Desen 4045-Triko Konfeksiyon 3366-Trikotaj 4066-Yuvarlak Örgü (Penye) Tekstil Mühendisliği (M.T.O.K.)	4	MF-4
			1197-Bilgi İşlem 1202-Bilgisayar 3015-Bilgisayar Donanım 1217-Bilgisayar İşletimi / Bilgisayar İşletimi Teknisyenliği 3853-Bilgisayar Programcılığı 3021-Bilgisayar Yazılım 4176-Bilişim Teknolojileri Yazılım Mühendisliği (M.T.O.K.)	4	MF-4
1223-Boya Apre 3696-Boya Teknolojisi 2892-Boya-Baskı-Desen 1369-Deri Konfeksiyon 3084-Deri Teknolojisi 1369-Deri-Hazır Giyim 1437-Dokuma 3963-Düz Örgü (Triko) 2618-Erkek Terziliği 1663-Giyim 1663-Giyim Teknolojisi 4265-Giyim Üretim Teknolojisi 1678-Giyim ve Ev Aksesuarları 3119-Hazır Giyim 1788-İplik 1788-İplikçilik 2618-Kadın Terziliği 2583-Kalite Kontrol (Tekstil) 3999-Kesim (Tekstil Konfeksiyon) 3119-Konfeksiyon 3701-Konfeksiyon Makineleri Bakım ve Onarım 3571-Örgü Teknolojisi 2598-Örme 3366-Örme Hazır Giyim 2598-Örme Teknolojisi 2535-Tekstil 2541-Tekstil Boya-Apre 2892-Tekstil Boya-Baskı-Desen 1437-Tekstil Dokuma 1788-Tekstil İplik 1788-Tekstil İplikçilik 2583-Tekstil Kalite Kontrol 3586-Tekstil (Konfeksiyon) 2598-Tekstil Örme 3146-Tekstil (Örme Teknolojisi)					

Tablo 6B.3

Sanat ve Tasarım Fakültesi Lisans Programları

Sanat ve Tasarım Fakültelerinin aşağıda yer alan lisans programlarına (M.T.O.K. kontenjanı), yalnız programın adının (siyah renkli) üstünde yer alan mesleki ve teknik ortaöğretim kurumu alanlarından (renkli) mezun olan adaylar yerleştirilecektir. Bu programa yerleştirilecek adayların yerleştirme puanları hesaplanırken OBP'leri 0,12 ile çarpılacaktır.

Sanat ve Tasarım Fakültesi lisans programlarının M.T.O.K. kontenjanını, genel lise mezunları ile mesleki ve teknik ortaöğretim kurumlarının diğer alanlarından mezun olan adaylar tercihleri arasında gösteremezler.

M.T.O.K. : Mesleki ve teknik ortaöğretim kurumları mezunları

Ortaöğretim Alan Kodu ve Adı Yükseköğretim Lisans Programları	Süre	Puan Türü	Ortaöğretim Alan Kodu ve Adı Yükseköğretim Lisans Programları	Süre	Puan Türü
1271-Çini Desinatörlüğü 1271-Çini Desinatörlüğü (Süslömeçilik) 1286-Çinicilik ve Seramik 1286-Çinicilik ve Seramik (Dekorlama) 1286-Çinicilik ve Seramik (Şekillendirme) 1547-Dekoratif El Sanatları 3428-Dekoratif Sanatlar 1437-Dokuma / Tekstil Dokuma 1547-El Sanatları 1547-El Sanatları Teknolojisi / El Sanatları ve Teknolojisi 1547-El Sanatları ve Çiçek 1532-El ve Makine Nakışları 4898-El Sanatları ve Seramik 1678-Ev ve Giyim Aksesuarları / Giyim ve Ev Aksesuarları 2179-Nakış 2247-Plastik Sanatlar 4443-Sanat ve Tasarım			4265-Giyim Üretim Teknolojisi 1678-Giyim ve Ev Aksesuarları 3119-Hazır Giyim 2618-Kadın Terziliği 3999-Kesim (Tekstil Konfeksiyon) 3119-Konfeksiyon 3241-Moda (Giyisi) Tasarım 2096-Moda Resmi 3241-Moda Tasarım 3366-Örme Hazır Giyim 4443-Sanat ve Tasarım 3586-Tekstil (Konfeksiyon) 2618-Terzilik 4045-Triko Konfeksiyon 3366-Trikotaj		
El Sanatları (M.T.O.K.) Geleneksel Türk Sanatları (M.T.O.K.)	4	YGS-5	Moda Tasarımı (M.T.O.K.)	4	YGS-5
3256-Konservasyon 2309-Restorasyon Geleneksel Türk Sanatları (M.T.O.K.)	4	YGS-4	1223-Boya-Apre 2892-Boya-Baskı-Desen 1437-Dokuma 3963-Düz Örgü (Triko) 2618-Erkek Terziliği 1663-Giyim / Giyim Teknolojisi 4265-Giyim Üretim Teknolojisi 3119-Hazır Giyim		
3805-Fotoğrafçılık 1684-Grafik / Grafik Sanatlar 4271-Grafik ve Fotoğraf / Fotoğraf ve Grafik 3978-Grafik Tasarım 2749-Resim (Anadolu Kız M.L, Kız M.L) 4443-Sanat ve Tasarım 3565-Tasarım Teknolojisi / Tasarım ve Teknolojisi 2749-Uygulamalı Resim (Anadolu Kız Meslek L / Kız Meslek L) Grafik Tasarımı (M.T.O.K.)	4	YGS-5	1788-İplik 1788-İplikçilik 2618-Kadın Terziliği 2583-Kalite Kontrol (Tekstil) 3119-Konfeksiyon 3241-Moda Tasarım/Moda (Giyisi) Tasarım 3571-Örgü Teknolojisi 2598-Örme 3366-Örme Hazır Giyim 2598-Örme Teknolojisi 4443-Sanat ve Tasarım 2535-Tekstil 3586-Tekstil (Konfeksiyon) 3146-Tekstil (Örme Teknolojisi) 2541-Tekstil Boya-Apre 2892-Tekstil Boya-Baskı-Desen 1437-Tekstil Dokuma 1788-Tekstil İplik / Tekstil İplikçilik 2583-Tekstil Kalite Kontrol 2598-Tekstil Örme 3188-Tekstil Tasarımı 4479-Tekstil Teknolojisi		
1678-Ev ve Giyim Aksesuarları 1678-Giyim ve Ev Aksesuarları 1924-Kuyumculuk 3393-Kuyumculuk Takı Tasarımı 4003-Kuyumculuk Teknolojisi 2096-Moda Resmi 3241-Moda (Giyisi) Tasarım/Moda Tasarım 2749-Resim (Anadolu Kız M.L, Kız M.L) 4443-Sanat ve Tasarım 3565-Tasarım Teknolojisi / Tasarım ve Teknolojisi 2749-Uygulamalı Resim (Anadolu Kız Meslek L / Kız Meslek L) Kuyumculuk ve Mücevher Tasarımı (M.T.O.K.)	4	YGS-5	2598-Örme 3366-Örme Hazır Giyim 2598-Örme Teknolojisi 4443-Sanat ve Tasarım 2535-Tekstil 3586-Tekstil (Konfeksiyon) 3146-Tekstil (Örme Teknolojisi) 2541-Tekstil Boya-Apre 2892-Tekstil Boya-Baskı-Desen 1437-Tekstil Dokuma 1788-Tekstil İplik / Tekstil İplikçilik 2583-Tekstil Kalite Kontrol 2598-Tekstil Örme 3188-Tekstil Tasarımı 4479-Tekstil Teknolojisi		
3791-Ayakkabı Teknolojisi 4155-Ayakkabı ve Saracıye Teknolojisi 1093-Ayakkabıcılık 1369-Deri Konfeksiyon 1369-Deri-Hazır Giyim 2618-Erkek Terziliği 1678-Ev ve Giyim Aksesuarları 1663-Giyim / Giyim Teknolojisi			2618-Terzilik 4039-Triko Desen 4045-Triko Konfeksiyon 3366-Trikotaj 4066-Yuvarlak Örgü (Penye) Tekstil Tasarımı (M.T.O.K.)	4	YGS-6

Tablo 6B.4

Turizm Fakültesi Lisans Programları

Turizm Fakültelerinin aşağıda yer alan lisans programlarına (**M.T.O.K.** kontenjanı), yalnız programın adının (siyah renkli) üstünde yer alan mesleki ve teknik ortaöğretim kurumu alanlarından (renkli) mezun olan adaylar yerleştirilecektir. Bu programa yerleştirilecek adayların yerleştirme puanları hesaplanırken OBP'leri 0,12 ile çarpılacaktır.

Turizm Fakültesi lisans programlarının **M.T.O.K.** kontenjanını, genel lise mezunları ile mesleki ve teknik ortaöğretim kurumlarının diğer alanlarından mezun olan adaylar tercihleri arasında gösteremezler.

M.T.O.K. : Mesleki ve teknik ortaöğretim kurumları mezunları

Ortaöğretim Alan Kodu ve Adı Yükseköğretim Lisans Programları	Süre	Puan Türü	Ortaöğretim Alan Kodu ve Adı Yükseköğretim Lisans Programları	Süre	Puan Türü
3544-Ağırlama ve Gıda Teknolojisi			3942-Animatörlük		
1072-Aşçılık			1113-Beden		
1128-Besin Endüstrisi			4223-Eğlence Hizmetleri		
1134-Besin Endüstrisi-İşleme			3805-Fotoğrafçılık		
1155-Besin Kontrol ve Analizleri			1615-Gazetecilik		
1149-Besin Teknolojisi			4292-Halkla İlişkiler ve Organizasyon Hizmetleri		
1155-Besin Teknolojisi -Besin Kontrol ve Analizleri			3811-Halkla İlişkiler ve Tanıtım		
1149-Besin Teknolojisi -Gıda Kontrol ve Analizleri			3497-İletişim		
1161-Besin Teknolojisi-Kurum Beslenmesi			3984-Host ve Hosteslik		
1176-Besin Teknolojisi-Pastacılık			4547-Konaklama		
1589-Beslenme ve Ev Yönetimi			4333-Konaklama Hizmetleri		
1574-Ev Ekonomisi			4348-Konaklama ve Seyahat Hizmetleri		
1589-Ev Yönetimi			2122-Monitörlük		
1589-Ev Yönetimi ve Beslenme			4553-Organizasyon Hizmetleri		
1155-Gıda Analizi			4568-Radyo Sinema ve Televizyon		
1155-Gıda Kontrol ve Analizleri			3277-Radyo Televizyon/ Radyo-Televizyon		
3455-Gıda Teknolojisi			3208-Seyahat Acentacılığı		
3339-Kat Hizmetleri			3208-Seyahat Acenteciliği		
4547-Konaklama			4464-Seyahat İşletmeciliği		
4333-Konaklama Hizmetleri			2446-Spor		
1161-Kurum Beslenmesi			4051-Tur Operatörlüğü		
2158-Mutfak			2713-Turizm		
2295-Ön Büro			4113-Yiyecek İçecek Hizmetleri		
2205-Otelcilik ve Turizm					
4018-Otel İşletmeciliği					
1176-Pastacılık					
2295-Resepsiyon					
2295-Resepsiyon (Ön Büro)					
2357-Servis					
2357-Servis Hizmetleri					
2713-Turizm					
3482-Turizm Endüstrisi Servis Hizmetleri					
4113-Yiyecek İçecek Hizmetleri					
Gastronomi ve Mutfak Sanatları (M.T.O.K.)	4	YGS-4	Rekreasyon Yönetimi (M.T.O.K.)	4	YGS-3

Tablo 6B.4

Turizm Fakültesi Lisans Programları

Ortaöğretim Alan Kodu ve Adı Yükseköğretim Lisans Programları	Süre	Puan Türü	Ortaöğretim Alan Kodu ve Adı Yükseköğretim Lisans Programları	Süre	Puan Türü
3544-Ağırlama ve Gıda Teknolojisi 3942-Animatörlük 1072-Aşçılık 3387-Deniz Turizmi 4788-Denizcilik (Yat Kaptanlığı) 4223-Eğlence Hizmetleri 4292-Halkla İlişkiler ve Organizasyon Hizmetleri 3811-Halkla İlişkiler ve Tanıtım 3497-İletişim 3339-Kat Hizmetleri 4547-Konaklama 4333-Konaklama Hizmetleri 4348-Konaklama ve Seyahat Hizmetleri 2158-Mutfak 2295-Ön Büro 4553-Organizasyon Hizmetleri 4018-Otel İşletmeciliği 2205-Otelcilik ve Turizm 2295-Resepsiyon 2295-Resepsiyon (Ön Büro) 2357-Servis 2357-Servis Hizmetleri 3208-Seyahat Acentacılığı 3208-Seyahat Acenteciliği 4464-Seyahat İşletmeciliği 4051-Tur Operatörlüğü 2713-Turizm 3482-Turizm Endüstrisi Servis Hizmetleri 4505-Ulaştırma Hizmetleri 4113-Yiyecek İçecek Hizmetleri 3779-Yat Kaptanlığı			3544-Ağırlama ve Gıda Teknolojisi 3339-Kat Hizmetleri 4547-Konaklama 4333-Konaklama Hizmetleri 4348-Konaklama ve Seyahat Hizmetleri 2295-Ön Büro 4018-Otel İşletmeciliği 2205-Otelcilik ve Turizm 2295-Resepsiyon 2295-Resepsiyon (Ön Büro) 2357-Servis 2357-Servis Hizmetleri 3208-Seyahat Acentacılığı 3208-Seyahat Acenteciliği 4464-Seyahat İşletmeciliği 4051-Tur Operatörlüğü 2713-Turizm 3482-Turizm Endüstrisi Servis Hizmetleri 4113-Yiyecek İçecek Hizmetleri Turizm Rehberliği (M.T.O.K.)		
Seyahat İşletmeciliği ve Turizm Rehberliği (M.T.O.K.)		4 YGS-5		4	DİL-1
Turizm İşletmeciliği (M.T.O.K.)		4 YGS-6			

Tablo 6C

**Mesleki ve Teknik Ortaöğretim Kurumu Mezunlarının
Sınavsız Yerleşebilecekleri Ön Lisans Programları**

Bu tabloda, mesleki ve teknik ortaöğretim kurumlarının hangi alanlarından (renkli) mezun olanların ön lisans programlarından hangilerine (siyah renkli) Sınavsız Geçişle yerleştirilecekleri gösterilmiştir.

Ortaöğretim Alan Kodu ve Adı Yükseköğretim Ön Lisans Programları	Süre	Ortaöğretim Alan Kodu ve Adı Yükseköğretim Ön Lisans Programları	Süre
3544-Ağırlama ve Gıda Teknolojisi		(Devamı)	
4856-Aile ve Tüketici Bilimleri		Doğal Yapı Taşları Teknolojisi	2
4856-Aile ve Tüketici Hizmetleri		Doğalgaz ve Tesisatı Teknolojisi	2
1128-Besin Endüstrisi		Gaz ve Tesisatı Teknolojisi	2
1134-Besin Endüstrisi-İşleme		Geoteknik	2
1155-Besin Kontrol ve Analizleri		Harita ve Kadastro	2
1149-Besin Teknolojisi		İnşaat Teknolojisi	2
1155-Besin Teknolojisi-Besin Kontrol ve Analizleri		İş Sağlığı ve Güvenliği	2
1149-Besin Teknolojisi-Gıda Kontrol ve Analizleri		İşçi Sağlığı ve İş Güvenliği	2
1161-Besin Teknolojisi-Kurum Beslenmesi		Maden Teknolojisi	2
1589-Beslenme ve Ev Yönetimi		Mimari Restorasyon	2
1306-Değirmencilik		Raylı Sistemler Yol Teknolojisi	2
1589-Ev Yönetimi		Sulama Teknolojisi	2
1589-Ev Yönetimi ve Beslenme		Ulaştırma ve Trafik Hizmetleri	2
1155-Gıda Analizi / 1155-Gıda Kontrol ve Analizleri		Yapı Denetimi	2
3455-Gıda Teknolojisi		Yapı Ressamlığı	2
1161-Kurum Beslenmesi			
Çay Tarımı ve İşleme Teknolojisi	2	1051-Anestezi / Anestezi Teknisyenliği	
Endüstriyel Tavukçuluk	2	4987-Anestezi ve Reanimasyon	
Et ve Ürünleri Teknolojisi	2	Anestezi	2
Gıda Kalite Kontrolü ve Analizi	2	Elektronöfizioloji	2
Gıda Teknolojisi	2	İş ve Uğraşı Terapisi	2
Kümes Hayvanları Yetiştiriciliği	2	Sağlık Kurumları İşletmeciliği	2
Meyve ve Sebze İşleme Teknolojisi	2		
Su Ürünleri İşleme Teknolojisi	2	3942-Animatörlük	
Süt ve Ürünleri Teknolojisi	2	4223-Eğlence Hizmetleri	
Un ve Unlu Mamuller Teknolojisi	2	3984-Host ve Hosteslik	
Yağ Endüstrisi	2	4547-Konaklama	
Zeytincilik ve Zeytin İşleme Teknolojisi	2	4348-Konaklama ve Seyahat Hizmetleri	
		3208-Seyahat Acentacılığı / Seyahat Acenteciliği	
3544-Ağırlama ve Gıda Teknolojisi		4464-Seyahat İşletmeciliği	
4856-Aile ve Tüketici Bilimleri		4051-Tur Operatörlüğü	
4856-Aile ve Tüketici Hizmetleri		2713-Turizm	
1589-Beslenme ve Ev Yönetimi		4505-Ulaştırma Hizmetleri	
1574-Ev Ekonomisi		4113-Yiyecek İçecek Hizmetleri	
1589-Ev Yönetimi		Kültürel Miras ve Turizm	2
1589-Ev Yönetimi ve Beslenme		Otobüs Kaptanlığı	2
Ev İdaresi	2	Turist Rehberliği	2
		Turizm Animasyonu	2
4856-Aile ve Tüketici Bilimleri		Turizm Rehberliği	2
4856-Aile ve Tüketici Hizmetleri		Turizm ve Otel İşletmeciliği	2
Sosyal Hizmetler	2	Turizm ve Seyahat Hizmetleri	2
1045-Alt Yapı		3791-Ayakkabı Teknolojisi	
1045-Alt Yapı (İnşaat)		4155-Ayakkabı ve Saraciye Teknolojisi	
1767-İnşaat		1093-Ayakkabıcılık	
4312-İnşaat Teknolojisi		1369-Deri Konfeksiyon	
1773-İnşaat-Üst Yapı		1369-Deri-Hazır Giyim	
1773-Üst Yapı / 1773-Üst Yapı-İnşaat		3084-Deri Teknolojisi	
2776-Yapı		1856-Kimya	
2776-Yapı (Kagır-Ahşap)		4327-Kimya Teknolojisi	
2797-Yapı Ressamlığı		Ayakkabı Tasarım ve Üretimi	2
2776-Yapıcılık		Deri Konfeksiyon	2
Beton Teknolojisi	2	Deri Teknolojisi	2

Tablo 6C

**Mesleki ve Teknik Ortaöğretim Kurumu Mezunlarının
Sınavsız Yerleşebilecekleri Ön Lisans Programları**

Bu tabloda, mesleki ve teknik ortaöğretim kurumlarının hangi alanlarından (renkli) mezun olanların ön lisans programlarından hangilerine (siyah renkli) Sınavsız Geçişle yerleştirilecekleri gösterilmiştir.

Ortaöğretim Alan Kodu ve Adı Yükseköğretim Ön Lisans Programları	Süre	Ortaöğretim Alan Kodu ve Adı Yükseköğretim Ön Lisans Programları	Süre
(Devamı)		3696-Boya Teknolojisi	
2048-Metal İşleri		1553-Endüstriyel Boya ve Dekorasyon	
4375-Metal Teknolojisi		3104-Endüstriyel Boyacılık	
2054-Metalurji		1856-Kimya	
2054-Metalurji (Demir Çelik Metalurjisi)		4327-Kimya Teknolojisi	
2075-Mikroteknik		3131-Lastik Teknolojisi	
2137-Motor / Motor (Benzinli) / Motor (Dizel)		2232-Petrokimya	
4381-Motorlu Araçlar Teknolojisi		3476-Plastik İşleme	
3036-Nümerik Kontrollü Makineler (CNC)		3476-Plastik Teknolojisi	
4416-Otomotiv Teknolojisi		3262-Proses	
4939-Tekstil Teknolojisi (Tekstil Mekatroniği)		2399-Sanayi Boyacılığı ve Uygulama Tekniği	
2666-Tesviye		2399-Sınai Boya	
Alternatif Enerji Kaynakları Teknolojisi	2	Boya Teknolojisi	2
Elektrik Enerjisi Üretim, İletim ve Dağıtım	2	Endüstriyel Bitkiler Yetiştiriciliği	2
Endüstriyel Kalıpcılık	2	Gıda Teknolojisi	2
Gemi Makineleri İşletme	2	Kağıt Teknolojisi	2
Grafik Tasarımı	2	Kimya Teknolojisi	2
İş Makineleri Operatörlüğü	2	Kozmetik Teknolojisi	2
Makine	2	Laboratuvar Teknolojisi	2
Mekatronik	2	Lastik ve Plastik Teknolojisi	2
Metalurji	2	Maden Teknolojisi	2
Oto Boya ve Karoseri	2	Oto Boya ve Karoseri	2
Otomotiv Teknolojisi	2	Rafineri ve Petro-Kimya Teknolojisi	2
Raylı Sistemler Makine Teknolojisi	2	Sondaj Teknolojisi	2
Sondaj Teknolojisi	2	Şarap Üretim Teknolojisi	2
Tarım Makineleri	2	Tarımsal Ürünler Muhafaza ve Depolama Teknolojisi	2
Tarımsal Ürünler Muhafaza ve Depolama Teknolojisi	2	Tıbbi ve Aromatik Bitkiler	2
		Yağ Endüstrisi	2
		Yapı Yalıtım Teknolojisi	2
1223-Boya Apre		1238-Büro Hizmetleri	
2892-Boya-Baskı-Desen		3675-Büro Yönetimi	
1437-Dokuma		3229-Büro Yönetimi ve Sekreterlik	
3963-Düz Örgü (Triko)		1752-Hukuk Sekreterliği	
1788-İplik / İplikçilik		1939-Kütüphanecilik	
2583-Kalite Kontrol (Tekstil)		2321-Sekreterlik	
3571-Örgü Teknolojisi		2817-Yönetim ve Ticaret Sekreterliği	
2598-Örme / Örme Teknolojisi		Büro Yönetimi ve Yönetici Asistanlığı	2
2535-Tekstil		İnsan Kaynakları Yönetimi	2
2541-Tekstil Boya-Apre		İşletme Yönetimi	2
2892-Tekstil Boya-Baskı-Desen			
1437-Tekstil Dokuma		2969-Cam İşlemciliği	
1788-Tekstil İplik		1271-Çini Desinatörlüğü	
1788-Tekstil İplikçilik		1271-Çini Desinatörlüğü (Süslemecilik)	
2583-Tekstil Kalite Kontrol		1286-Çinicilik ve Seramik	
2598-Tekstil Örme		1286-Çinicilik ve Seramik (Dekorlama)	
3188-Tekstil Tasarımı		1286-Çinicilik ve Seramik (Şekillendirme)	
4479-Tekstil Teknolojisi		4898-El Sanatları ve Seramik	
3146-Tekstil (Örme Teknolojisi)		1684-Grafik/ Grafik Sanatlar	
4039-Triko Desen		3978-Grafik Tasarım	
4066-Yuvarlak Örgü (Penye)		3826-Heykel	
Çorap ve Moda Tasarımı	2	2247-Plastik Sanatlar	
Halıcılık ve Kilimcilik	2	4443-Sanat ve Tasarım	
Moda Tasarımı	2	2336-Seramik	
Tekstil Teknolojisi	2		

Tablo 6C

**Mesleki ve Teknik Ortaöğretim Kurumu Mezunlarının
Sınavsız Yerleşebilecekleri Ön Lisans Programları**

Bu tabloda, mesleki ve teknik ortaöğretim kurumlarının hangi alanlarından (renkli) mezun olanların ön lisans programlarından hangilerine (siyah renkli) Sınavsız Geçişle yerleştirilecekleri gösterilmiştir.

Ortaöğretim Alan Kodu ve Adı Yükseköğretim Ön Lisans Programları	Süre	Ortaöğretim Alan Kodu ve Adı Yükseköğretim Ön Lisans Programları	Süre
(Devamı)		(Devamı)	
2342-Seramik Sanatı		Çim Alan Tesisi ve Yönetimi	2
4458-Seramik ve Cam Teknolojisi		Endüstriyel Bitkiler Yetiştiriciliği	2
3063-Şekillendirme ve Desenleme		Endüstriyel Tavukçuluk	2
3565-Tasarım ve Teknolojisi / Tasarım Teknolojisi		Et ve Ürünleri Teknolojisi	2
Endüstriyel Cam ve Seramik	2	Fındık Eksperliği	2
Mimari Dekoratif Sanatlar	2	Fidan Yetiştiriciliği	2
Seramik, Cam ve Çinicilik	2	Kesme Çiçek Yetiştiriciliği	2
Seramik ve Cam	2	Kuruyemiş Üretimi ve Teknolojisi	2
1244-Cer (Demiryolu)		Kümes Hayvanları Yetiştiriciliği	2
1657-Genel Hizmetler (Demiryolu)		Mantarcılık	2
1814-İşletme		Organik Tarım	2
1814-İşletmecilik (Demiryolu)		Ormancılık ve Orman Ürünleri	2
4437-Raylı Sistemler Teknolojisi		Pazarlama	2
4814-Raylı Sistemler Teknolojisi (Raylı Sistemler Elektrik-Elektronik)		Peyzaj ve Süs Bitkileri	2
4808-Raylı Sistemler Teknolojisi (Raylı Sistemler İnşaat)		Seracılık	2
4829-Raylı Sistemler Teknolojisi (Raylı Sistemler İşletme)		Sulama Teknolojisi	2
4794-Raylı Sistemler Teknolojisi (Raylı Sistemler Makine)		Süs Bitkileri Yetiştiriciliği	2
2651-Tesisler (Demiryolu)		Süt ve Besi Hayvancılığı	2
2802-Yol (Demiryolu)		Şarap Üretim Teknolojisi	2
Raylı Sistemler Elektrik ve Elektronik Teknolojisi	2	Tarım	2
Raylı Sistemler İşletmeciliği	2	Tarım Makineleri	2
Raylı Sistemler Makine Teknolojisi	2	Tarımsal İşletmecilik	2
Raylı Sistemler Makinistlik	2	Tarımsal Ürünler Muhafaza ve Depolama Teknolojisi	2
Raylı Sistemler Yol Teknolojisi	2	Tarla Bitkileri	2
1903-Cilt Bakımı ve Güzellik		Tıbbi ve Aromatik Bitkiler	2
1903-Cilt Bakımı ve Kuaförlük		Tohumculuk	2
4286-Güzellik ve Saç Bakımı Hizmetleri		Zeytincilik ve Zeytin İşleme Teknolojisi	2
1903-Kuaförlük/Kuaförlük-Cilt Bakımı ve Epilasyon			
1918-Kuaförlük/Kuaförlük-Saç Bakımı ve Yapımı		1265-Çevre Sağlığı	
Saç Bakımı ve Güzellik Hizmetleri	2	1265-Çevre Sağlığı Teknisyenliği	
Tıbbi ve Aromatik Bitkiler	2	Çevre Koruma ve Kontrol	2
2948-Çay Teknolojisi		Çevre Sağlığı	2
Çay Tarımı ve İşleme Teknolojisi	2	Çevre Temizliği ve Denetimi	2
4161-Bahçecilik		Fizyoterapi	2
2948-Çay Teknolojisi		Sağlık Kurumları İşletmeciliği	2
2823-Genel Ziraat		Sivil Savunma ve İtfaiyecilik	2
3909-Makine (Tarım Meslek Lisesi)			
3874-Makine-Tarım Teknolojisi		1292-Çocuk Gelişimi	
3895-Peyzaj		1292-Çocuk Gelişimi ve Bakımı	
3373-Süs Bitkileri		Çocuk Gelişimi	2
2514-Tarım		Sosyal Hizmetler	2
3874-Tarım Teknolojisi			
4093-Zeytin Teknolojisi		1547-Dekoratif El Sanatları	
2823-Ziraat		1485-Eğitim Araçları	
Arıcılık	2	1547-El Sanatları	
Bağcılık	2	1547-El Sanatları Teknolojisi / El Sanatları ve Tek.	
Bahçe Tarımı	2	1547-El Sanatları ve Çiçek	
Bitki Koruma	2	1532-El ve Makine Nakışları	
		1678-Ev ve Giyim Aksesuarları	
		1678-Giyim ve Ev Aksesuarları	
		2179-Nakış	
		4443-Sanat ve Tasarım	
		Geleneksel El Sanatları	2

Tablo 6C

**Mesleki ve Teknik Ortaöğretim Kurumu Mezunlarının
Sınavsız Yerleşebilecekleri Ön Lisans Programları**

Bu tabloda, mesleki ve teknik ortaöğretim kurumlarının hangi alanlarından (renkli) mezun olanların ön lisans programlarından hangilerine (siyah renkli) Sınavsız Geçişle yerleştirilecekleri gösterilmiştir.

Ortaöğretim Alan Kodu ve Adı Yükseköğretim Ön Lisans Programları	Süre	Ortaöğretim Alan Kodu ve Adı Yükseköğretim Ön Lisans Programları	Süre
(Devamı)		(Devamı)	
Halicilik ve Kilimcilik	2	Moda Tasarımı	2
Kuyumculuk ve Takı Tasarımı	2	Tekstil Teknolojisi	2
1327-Dekoratif Resim		4993-Dış Protez	
3428-Dekoratif Sanatlar		1416-Dış Protez Teknisyenliği	
3235-İç Mekan Düzenleme		Ağız ve Diş Sağlığı	2
3235-İç Mekan Tasarımı		Diş Protez Teknolojisi	2
3256-Konservasyon		Sağlık Kurumları İşletmeciliği	2
4972-Mobilya ve İç Mekân Tasarımı			
2309-Restorasyon		1443-Döküm	
4443-Sanat ve Tasarım		4217-Döküm Teknolojisi	
Eser Koruma	2	1443-Dökümcülük	
İç Mekan Tasarımı	2	1443-Endüstriyel Döküm	
Mimari Dekoratif Sanatlar	2	1829-İzabe	
Mimari Restorasyon	2	2054-Metalurji / Metalurji (Demir Çelik Metalurjisi)	
		Döküm	2
3387-Deniz Turizmi		Makine	2
4018-Otel İşletmeciliği		Metalurji	2
2205-Otelcilik ve Turizm			
2713-Turizm		1464-Ebelik	
Kültürel Miras ve Turizm	2	3606-Ebelik-Hemşirelik	
Turist Rehberliği	2	4306-Hasta ve Yaşlı Hizmetleri	
Turizm Rehberliği	2	1746-Hemşirelik	
Turizm ve Otel İşletmeciliği	2	1945-Laborant	
Turizm ve Seyahat Hizmetleri	2	1951-Laboratuvar	
		4877-Laboratuvar Hizmetleri	
1369-Deri Konfeksiyon		1951-Laboratuvar Teknisyenliği	
1369-Deri-Hazır Giyim		4883-Sağlık	
3963-Düz Örgü (Triko)		2315-Sağlık Memurluğu	
2618-Erkek Terziliği		5006-Tıbbi Laboratuvar	
1678-Ev ve Giyim Aksesuarları		3889-Veteriner-Laboratuvar	
1663-Giyim		Diyaliz	2
1663-Giyim Teknolojisi		Elektronörofizyoloji	2
4265-Giyim Üretim Teknolojisi		Engelli Bakımı ve Rehabilitasyon	2
1678-Giyim ve Ev Aksesuarları		Evde Hasta Bakımı	2
3119-Hazır Giyim		Fizyoterapi	2
2618-Kadın Terziliği		İlk ve Acil Yardım	2
3999-Kesim (Tekstil Konfeksiyon)		İş ve Uğraşı Terapisi	2
3119-Konfeksiyon		Laborant ve Veteriner Sağlık	2
3241-Moda (Giysi) Tasarım		Laboratuvar Teknolojisi	2
2096-Moda Resmi		Patoloji Laboratuvar Teknikleri	2
3241-Moda Tasarım		Perfüzyon Teknikleri	2
3366-Örme Hazır Giyim		Sağlık Kurumları İşletmeciliği	2
3586-Tekstil Konfeksiyon		Tıbbi Laboratuvar Teknikleri	2
2618-Terzilik		Tıbbi Tanıtım ve Pazarlama	2
4039-Triko Desen		Yaşlı Bakımı	2
4045-Triko Konfeksiyon			
3366-Trikotaj		4182-Biyomedikal Cihaz Teknolojisi	
4066-Yuvarlak Örgü (Penye)		4725-Denizcilik (Gemi Elektronik ve Haberleşme)	
Çorap ve Moda Tasarımı	2	4731-Denizcilik (Gemi Otomasyonu)	
Deri Konfeksiyon	2	1491-Elektrik	
Deri Teknolojisi	2	1505-Elektrik-Elektronik	
Giyim Üretim Teknolojisi	2		

Tablo 6C

**Mesleki ve Teknik Ortaöğretim Kurumu Mezunlarının
Sınavsız Yerleşebilecekleri Ön Lisans Programları**

Bu tabloda, mesleki ve teknik ortaöğretim kurumlarının hangi alanlarından (renkli) mezun olanların ön lisans programlarından hangilerine (siyah renkli) Sınavsız Geçişle yerleştirilecekleri gösterilmiştir.

Ortaöğretim Alan Kodu ve Adı Yükseköğretim Ön Lisans Programları	Süre	Ortaöğretim Alan Kodu ve Adı Yükseköğretim Ön Lisans Programları	Süre
(Devamı)		(Devamı)	
4238-Elektrik-Elektronik Teknolojisi		İş Sağlığı ve Güvenliği	2
4595-Elektrik Tesisat ve Pano Monitörlüğü		İşçi Sağlığı ve İş Güvenliği	2
1526-Elektromekanik Taşıyıcılar		Sivil Savunma ve İtfaiyecilik	2
1511-Elektronik			
1568-Endüstriyel Elektronik		3785-Endüstriyel Mekanik	
3785-Endüstriyel Mekanik		3785-Endüstriyel Otomasyon Tekn. (Mekanik/Makine)	
4244-Endüstriyel Otomasyon Teknolojileri		4244-Endüstriyel Otomasyon Teknolojileri	
1568-Endüstriyel Otomasyon Teknolojisi (Elektronik)		3214-Hidrolik ve Pnömatik	
3785-Endüstriyel Otomasyon Tek. (Mekanik/Makine)		3214-Hidrolik Pnömatik Teknolojileri	
1621-Gemi Elektronik ve Haberleşme		2906-Kontrol ve Enstrümantasyon Teknolojisi	
2906-Kontrol ve Enstrümantasyon Teknolojisi		4369-Makine Teknolojisi	
3915-Mekatronik		2048-Metal İşleri	
2211-Otomatik Kumanda		4375-Metal Teknolojisi	
4939-Tekstil Teknolojisi (Tekstil Mekatroniği)		2054-Metalurji	
2603-Telekomünikasyon		2054-Metalurji (Demir Çelik Metalurjisi)	
2672-Tıp Elektronik		Kaynak Teknolojisi	2
4841- Uçak Bakım (Uçak Elektronik)		Tahribatsız Muayene	2
2927-Uçak Bakımı Teknisyenliği ve Elektronik			
2927-Uçak Bakımı ve Elektronik		3847-Ev Ekonomisi (Ev Ekonomisi Meslek Lisesi)	
2927-Uçak Elektronik		Tarım	2
Alternatif Enerji Kaynakları Teknolojisi	2	3805-Fotoğrafçılık	
Biyomedikal Cihaz Teknolojisi	2	1615-Gazetecilik	
Elektrik	2	4903-Görsel İşitsel Teknikler ve Medya Yapımı	
Elektrik Enerjisi Üretim, İletim ve Dağıtım	2	4292-Halkla İlişkiler ve Organizasyon Hizmetleri	
Elektrikli Cihaz Teknolojisi	2	3811-Halkla İlişkiler ve Tanıtım	
Elektromekanik Taşıyıcılar	2	3497-İletişim	
Elektronik Haberleşme Teknolojisi	2	4553-Organizasyon Hizmetleri	
Elektronik Teknolojisi	2	4568-Radyo Sinema ve Televizyon	
Enerji Tesisleri İşletmeciliği	2	3277-Radyo Televizyon / Radyo-Televizyon	
Grafik Tasarım	2	Basım ve Yayın Teknolojileri	2
Kontrol ve Otomasyon Teknolojisi	2	Basın ve Yayıncılık	2
Mekatronik	2	Fotoğrafçılık ve Kameralanlık	2
Mobil Teknolojileri	2	Görsel İletişim	2
Otomotiv Teknolojisi	2	Halkla İlişkiler ve Tanıtım	2
Radyo ve Televizyon Teknolojisi	2	Marka İletişimi	2
Raylı Sistemler Elektrik ve Elektronik Teknolojisi	2	Medya ve İletişim	2
Sahne ve Gösteri Sanatları Teknolojisi	2	Radyo ve Televizyon Programcılığı	2
Uçak Teknolojisi	2	Radyo ve Televizyon Teknolojisi	2
		Reklamcılık	2
1491-Elektrik			
1767-İnşaat		4197-Deniz Araçları Yapımı	
4312-İnşaat Teknolojisi		3449-Gemi İnşaa	
1808-İş Makineleri		1642-Gemi Yapımı	
1808-İş Makineleri Bakım ve Onarım		Gemi İnşaatı	2
1808-İş Makineleri Operatörlüğü			
1856-Kimya		3805-Fotoğrafçılık	
4327-Kimya Teknolojisi		4271-Grafik ve Fotoğraf / Fotoğraf ve Grafik	
1987-Makine		1684-Grafik / Grafik Sanatlar	
4369-Makine Teknolojisi		3978-Grafik Tasarım	
4381-Motorlu Araçlar Teknolojisi		2749-Resim (Anadolu Kız Meslek L. / Kız Meslek L.)	
2137-Motor / Motor (Benzinli) / Motor (Dizel)		4443-Sanat ve Tasarım	
4416-Otomotiv Teknolojisi		3565-Tasarım ve Teknolojisi / Tasarım Teknolojisi	

Tablo 6C

**Mesleki ve Teknik Ortaöğretim Kurumu Mezunlarının
Sınavsız Yerleşebilecekleri Ön Lisans Programları**

Bu tabloda, mesleki ve teknik ortaöğretim kurumlarının hangi alanlarından (renkli) mezun olanların ön lisans programlarından hangilerine (siyah renkli) Sınavsız Geçişle yerleştirilecekleri gösterilmiştir.

Ortaöğretim Alan Kodu ve Adı Yükseköğretim Ön Lisans Programları	Süre	Ortaöğretim Alan Kodu ve Adı Yükseköğretim Ön Lisans Programları	Süre
Okul Türü, Sağlık Astsubay Hazırlama Okulu Olanlar			
Ameliyathane Hizmetleri	2		
Anestezi	2		
Çevre Sağlığı	2		
Diyaliz	2		
Elektronörofizyoloji	2		
İlk ve Acil Yardım	2		
Odyometri	2		
Ortopedik Protez ve Ortez	2		
Otopsi Yardımcılığı	2		
Patoloji Laboratuvar Teknikleri	2		
Perfüzyon Teknikleri	2		
Radyoterapi	2		
Tıbbi Dokümantasyon ve Sekreterlik	2		
Tıbbi Görüntüleme Teknikleri	2		
Tıbbi Laboratuvar Teknikleri	2		
Tıbbi Tanıtım ve Pazarlama	2		
1491-Elektrik			
1505-Elektrik-Elektronik			
4238-Elektrik-Elektronik Teknolojisi			
1511-Elektronik			
4244-Endüstriyel Otomasyon Teknolojileri			
1568-Endüstriyel Otomasyon Teknolojisi (Elektronik)			
1568-Endüstriyel Elektronik			
3785-Endüstriyel Otomasyon Tek. (Mekanik/Makine)			
3785-Endüstriyel Mekanik			
1987-Makine			
4369-Makine Teknolojisi			
3915-Mekatronik			
Nükleer Teknoloji ve Radyasyon Güvenliği	2		

Tablo 7
Okul Türleri ve Kodları

Kodu	Okul Türü	Kodu	Okul Türü
	Liseler	52199	LİMME Programı Uygulayan Ticaret Meslek Lisesi
11082	Akşam Lisesi	52052	Özel Ticaret Meslek Lisesi
11033	Anadolu Lisesi (Y. Dille Öğretim Yapan Resmi Liseler)	52011	Ticaret Meslek Lisesi
11074	Askeri Lise		Teknik Liseler
11058	Fen Lisesi	53032	Anadolu Gazetecilik Lisesi
80208	Güzel Sanatlar ve Spor Lisesi	53162	Anadolu Teknik Lisesi
11106	Lise, Özel Lise (Y. Dil Ağırlıklı Program Uygulayan Liseler)	53024	Anadolu Teknik Lisesi (Erkek Teknik)
11017	Lise (Resmi ve Gündüz Öğretimi Yapan Liseler)	53098	Anadolu Teknik Lisesi (Kız Teknik)
11099	Özel Akşam Lisesi	53154	Anadolu Tekstil Teknik Lisesi (Erkek Teknik)
11066	Özel Fen Lisesi	53113	Anadolu Tekstil Teknik Lisesi (Kız Teknik)
11025	Özel Lise	53049	İnşaat Teknik Lisesi
80216	Özel Güzel Sanatlar ve Spor Lisesi	53057	Kimya Teknik Lisesi
80062	Polis Koleji	53065	Meteoroloji Teknik Lisesi
11122	Sosyal Bilimler Lisesi	53073	Motor Teknik Lisesi
11139	Spor Lisesi	53146	Özel Anadolu Teknik Lisesi
11041	Yabancı Dille Öğretim Yapan Özel Lise / Özel Anadolu Lisesi	53016	Teknik Lise (Erkek Teknik)
	Açıköğretim Liseleri	53081	Teknik Lise (Kız Teknik)
20032	Endüstri Meslek Lisesi Programı	53138	Tekstil Teknik Lisesi (Erkek Teknik)
20065	İmam Hatip Lisesi Programı	53121	Tekstil Teknik Lisesi (Kız Teknik)
20049	Kız Meslek Lisesi Programı	53105	Ziraat Teknik Lisesi
20024	Lise Programı		Endüstri Meslek Liseleri
20057	Ticaret Meslek Lisesi Programı	54175	Ağaç ve Metal İşleri Meslek Lisesi
	Çok Programlı Liseler	54167	Anadolu Gazetecilik Meslek Lisesi
30069	Anadolu İmam Hatip Lisesi Programı	54029	Anadolu Meslek Lisesi
30085	Anadolu Meslek Lisesi Programı	54183	Anadolu Tekstil Meslek Lisesi
30117	Anadolu Teknik Lisesi Programı (Erkek Teknik)	54207	Denizcilik Endüstri Meslek Lisesi
30036	Endüstri Meslek Lisesi Programı	54045	Denizcilik ve Su Ürünleri Meslek Lisesi
30069	İmam Hatip Lisesi Programı	54012	Endüstri Meslek Lisesi
30044	Kız Meslek Lisesi Programı	54134	Erkek Sanat Enstitüsü
30028	Lise Programı	54053	Gemi Yapı Meslek Lisesi
30077	Lise Programı (Yabancı Dil Ağırlıklı)	54061	Kimya Meslek Lisesi
30125	Sağlık Meslek Lisesi Programı	54191	LİMME Programı Uygulayan Endüstri Meslek Lisesi
30109	Teknik Lise Programı (Erkek Teknik)	54078	Matbaa Meslek Lisesi
30093	Teknik Lise Programı (Kız Teknik)	54086	Motor Meslek Lisesi
30052	Ticaret Meslek Lisesi Programı	54126	Ortopedik Özürlüler Meslek Lisesi
	Güzel Sanatlar Liseleri	54142	Tekstil Meslek Lisesi
40015	Anadolu Güzel Sanatlar Lisesi	54094	Yapı Meslek Lisesi
40023	Güzel Sanatlar Lisesi		Kız Meslek Liseleri
	Öğretmen Liseleri	55041	Anadolu Hazır Giyim ve Deri Hazır Giyim M. L.
50027	Anadolu Öğretmen Lisesi	55025	Anadolu Meslek Lisesi (Kız Teknik)
50019	Öğretmen Lisesi	55171	Anadolu Moda Tasarımı Meslek Lisesi
50035	Öğretmen Okulu-Köy Enstitüsü	55188	Anadolu Seramik Meslek Lisesi
	İmam Hatip Liseleri	55211	Anadolu Süs Bitkileri Meslek Lisesi
51023	Anadolu İmam Hatip Lisesi	55066	Anadolu Tekstil Meslek Lisesi
51015	İmam Hatip Lisesi	55203	Anadolu Terzilik Meslek Lisesi
51048	İmam Hatip Lisesi (Yabancı Dil Ağırlıklı)	55147	Büro Yönetimi ve Sekreterlik Anadolu M. L. (Kız Tek.)
51031	İmam Hatip Okulu	55114	Geleneksel Türk Sanatları Meslek L. (Kız Teknik)
	Ticaret Meslek Liseleri	55139	İç Mimarlık ve Restorasyon Anadolu M. L. (Kız Tek.)
52044	Akşam Ticaret Meslek Lisesi	55106	Kız Enstitüsü
52036	Anadolu Dış Ticaret Meslek Lisesi		
52028	Anadolu Ticaret Meslek Lisesi		

Tablo 7
Okul Türleri ve Kodları

Kodu	Okul Türü	Kodu	Okul Türü
55074	Kuaforluk Meslek Lisesi		Sekreterlik Meslek Liseleri
55196	LİMME Programı Uygulayan Meslek L. (Kız Tek.)	58022	Anadolu Sekreterlik Meslek Lisesi
55017	Meslek Lisesi (Kız Teknik)	58014	Sekreterlik Meslek Lisesi
55228	Özel Anadolu Meslek Lisesi (Kız Teknik)		Astsubay Hazırlama Okulları
55033	Özel Meslek Lisesi (Kız Teknik)	59019	Deniz Astsubay Hazırlama Okulu
55082	Seramik Meslek Lisesi	59027	Elektronik Astsubay Hazırlama Okulu
55163	Süs Bitkileri Meslek Lisesi	59035	Jandarma Astsubay Hazırlama Okulu
55058	Tekstil Meslek Lisesi	59043	Kara Astsubay Hazırlama Okulu
55099	Terzilik Meslek Lisesi	59051	Mızıka Astsubay Hazırlama Okulu
55155	Turizm Anadolu Meslek Lisesi (Kız Teknik)	59068	Sağlık Astsubay Hazırlama Okulu
55122	Uygulamalı Sanatlar Anadolu Meslek L. (Kız Teknik)	59076	Teknik Astsubay Hazırlama Okulu
	Sağlık Meslek Liseleri		Diğer Meslek Liseleri
56127	Anadolu Sağlık Meslek Lisesi	80013	Adalet Meslek Lisesi
56038	Çevre Sağlığı Meslek Lisesi	80038	Anadolu Denizcilik Meslek Lisesi
56095	Hayvan Sağlığı Memurları Meslek Lisesi	80168	Anadolu İletişim Meslek Lisesi
56054	Hemşirelik Meslek Lisesi	80127	Anadolu Mahalli İdareler Meslek Lisesi
56119	Laborant Meslek Lisesi	80151	Anadolu Meteoroloji Meslek Lisesi
56046	Laboratuvar Sağlık Meslek Lisesi	80176	Anadolu Tapu Kadastro Meslek Lisesi
56079	Ortopedik Cihaz ve Protez Teknisyen Okulu	80192	Anadolu Tarım Meslek Lisesi
56135	Özel Anadolu Sağlık Meslek Lisesi	80135	Demiryolu Meslek Lisesi
56062	Özel Hemşirelik Meslek Lisesi	80021	Denizcilik Meslek Lisesi
56021	Özel Sağlık Meslek Lisesi	80046	Ev Ekonomisi Meslek Lisesi
56087	Sağlık Bilimleri Koleji	80184	İşitme Engelliler Meslek Lisesi
56013	Sağlık Meslek Lisesi	80102	Konservatuvar
56102	Veteriner Sağlık Meslek Lisesi	80119	Mahalli İdareler Meslek Lisesi
56102	Veteriner Sağlık Teknisyenleri Meslek Lisesi	80054	Maliye Meslek Lisesi
	Otelcilik ve Turizm Meslek Liseleri	80143	Meteoroloji Meslek Lisesi
57059	Anadolu Açıklık Meslek Lisesi	80079	Spor Meslek Lisesi
57026	Anadolu Otelcilik ve Turizm Meslek Lisesi	80087	Tapu Kadastro Meslek Lisesi
57197	LİMME Programı Uygulayan Otelcilik ve Turizm Meslek Lisesi	80095	Tarım (Ziraat) Meslek Lisesi
57018	Otelcilik ve Turizm Meslek Lisesi	91005	Diğer (Bu kodu işaretleyenler belli okul türlerine tanınan ayrıcalıklardan yararlanamazlar.)
57067	Özel Anadolu Otelcilik ve Turizm Meslek Lisesi		
57034	Özel Otelcilik ve Turizm Meslek Lisesi		

Tablo 8

Ortaöğretim Kurumlarındaki Alanlar ve Kodları

Kodu	Alan	Kodu	Alan	Kodu	Alan
4951	Acil Sağlık Hizmetleri	1327	Dekoratif Resim	2823	Genel Ziraat
3523	Acil Tıp Teknisyenliği	3428	Dekoratif Sanatlar	1155	Gıda Analizi
1024	Adalet	4197	Deniz Araçları Yapımı	1155	Gıda Kontrol ve Analizleri
1018	A-Grubu (Ticaret Lisesi Fen)	3722	Deniz Astsubay Hazırlama Okulu	3455	Gıda Teknolojisi
1039	Ağaç İşleri	3387	Deniz Turizmi	1663	Giyim
3544	Ağırlama ve Gıda Teknolojisi	1381	Deniz ve Liman İşletme	1663	Giyim Teknolojisi
4134	Ahşap Teknolojisi	4773	Denizcilik (Balıkçı Gemisi Kaptanlığı)	4265	Giyim Üretim Teknolojisi
3681	Ahşap Yat İnşaa	4788	Denizcilik (Gemi Elektroniği ve Haberleşme)	1678	Giyim ve Ev Aksesuarları
4856	Aile ve Tüketici Bilimleri	4731	Denizcilik (Gemi Otomasyonu)	4903	Görsel İşitsel Tek. ve Medya Yapımı
4856	Aile ve Tüketici Hizmetleri	4752	Denizcilik (Gemi Yönetimi)	5027	Görsel Sanatlar
1045	Alt Yapı	4746	Denizcilik (Makine Zabitliği)	1684	Grafik
1045	Alt Yapı(İnşaat)	4767	Denizcilik (Su Ürünleri Üretimi)	1684	Grafik Sanatlar
2844	Anadolu İmam Hatip Lisesi	4788	Denizcilik (Yat Kaptanlığı)	3978	Grafik Tasarım
1051	Anestezi	1369	Deri Konfeksiyon	4271	Grafik ve Fotoğraf /Fotoğraf ve Grafik
1051	Anestezi Teknisyenliği	3084	Deri Teknolojisi	1699	Güverte
4987	Anestezi ve Reanimasyon	1369	Deri-Hazır Giyim	1704	Güverte-Avılama
3942	Animatörlük	1396	Dış Ticaret	4286	Güzelik ve Saç Bakımı Hizmetleri
4149	Araç Yapım ve Tamiri	1401	Dil ve Edebiyat	4292	Halkla İlişkiler ve Organizasyon Hizmetleri
1072	Aşçılık	4993	Diş Protez	3811	Halkla İlişkiler ve Tanıtım
3791	Ayakkabı Teknolojisi	1416	Diş Protez Teknisyenliği	4862	Harita-Tapu-Kadastro
4155	Ayakkabı ve Saracıye Teknolojisi	1422	Dizgi	1719	Harita ve Kadastro
1093	Ayakkabıcılık	1437	Döküm	4306	Hasta ve Yaşlı Hizmetleri
4161	Bahçecilik	1443	Döküm	1725	Hayvan Sağlığı
1107	Bankacılık	4217	Döküm Teknolojisi	3119	Hazır Giyim
3559	Baskı (Ofset Baskı-Tipo Baskı)	1443	Dökümcülük	1746	Hemşirelik
1113	Beden	3434	Döşemecilik	3826	Heykel
1128	Besin Endüstrisi	3963	Düz Örgü (Triko)	3214	Hidrolik ve Pnömatik
1134	Besin Endüstrisi-İşleme	1464	Ebelik	3214	Hidrolik ve Pnömatik Teknolojisi
1155	Besin Kontrol ve Analizleri	3606	Ebelik-Hemşirelik	3984	Host ve Hosteslik
1149	Besin Teknolojisi	1479	Edebiyat	1752	Hukuk Sekreterliği
1149	Besin Teknolojisi Gıda Kontrol ve Analizleri	1485	Eğitim Araçları	3235	İç Mekân Düzenleme
1155	Besin Teknolojisi-Besin Kontrol ve Analizleri	4223	Eğlence Hizmetleri	3235	İç Mekân Tasarımı
1161	Besin Teknolojisi-Kurum Beslenmesi	1547	El Sanatları	3497	İletişim
1176	Besin Teknolojisi-Pastacılık	1547	El Sanatları Teknolojisi/El Sanatları ve Teknolojisi	3523	İlk Yardım ve Acil Bakım Teknisyenliği
1589	Beslenme ve Ev Yönetimi	1547	El Sanatları ve Çiçek	2844	İmam Hatip Lisesi
1197	Bilgi İşlem	4898	El Sanatları ve Seramik	2844	İmam Hatip Lisesi (Y.D.A.)
1202	Bilgisayar	1532	El ve Makine Nakışları	2844	İmam Hatip Okulu
3957	Bilgisayar Destekli Endüstriyel Modelleme	1491	Elektrik	1767	İnşaat
3015	Bilgisayar Donanım	4595	Elektrik Tesisat ve Pano Monitörlüğü	4312	İnşaat Teknolojisi
1217	Bilgisayar İşletimi	1505	Elektrik-Elektronik	1773	İnşaat-Üst Yapı
1217	Bilgisayar İşletimi Teknisyenliği	4238	Elektrik-Elektronik Teknolojisi	1788	İplik
3853	Bilgisayar Programcılığı	1526	Elektromekanik Taşıyıcılar	1788	İplikçilik
3021	Bilgisayar Yazılım	1511	Elektronik	1808	İş Makineleri
3868	Bilgisayarlı Muhasebe	3324	Emlak Komisyonculuğu	1808	İş Makineleri Bakım ve Onarım
3036	Bilgisayarlı Nümerik Kontrol (CNC)	1553	Endüstriyel Boya ve Dekorasyon	1808	İş Makineleri Operatörlüğü
4176	Bilişim Teknolojileri	3104	Endüstriyel Boyacılık	1814	İşletme
4182	Biyomedikal Cihaz Teknolojileri	1443	Endüstriyel Döküm	1814	İşletmecilik (Demiryolu)
3318	Borsa Hizmetleri	1568	Endüstriyel Elektronik	4945	İtfaiyecilik ve Yangın Güvenliği
1223	Boya Apre	3785	Endüstriyel Mekanik	1829	İzabe
3696	Boya Teknolojisi	4244	Endüstriyel Otomasyon Teknolojileri	3737	Jandarma Astsubay Hazırlama Okulu
2892	Boya-Baskı-Desen	1568	Endüstriyel Otomasyon Teknolojisi (Elektronik)	2618	Kadın Terziligi
1238	Büro Hizmetleri	3785	Endüstriyel Otomasyon Teknolojisi (Mekanik/Makine)	1835	Kalıp
3675	Büro Yönetimi	4107	Enstrüman (Çalgı) Yapım	1835	Kalıpçılık
3229	Büro Yönetimi ve Sekreterlik	2618	Erkek Terziligi	2583	Kalite Kontrol (Tekstil)
2969	Cam İşlemciliği	1574	Ev Ekonomisi	2838	Kara Astsubay Hazırlama Okulu
1244	Cer (Demiryolu)	3847	Ev Ekonomisi (Ev Ekonomisi Meslek Lisesi)	3339	Kat Hizmetleri
1903	Cilt Bakımı ve Güzellik	1678	Ev ve Giyim Aksesuarları	3999	Kesim (Tekstil Konfeksiyon)
1903	Cilt Bakımı ve Kuaförlük	1589	Ev Yönetimi	1856	Kimya
1259	Cilt ve Serigrafi	1589	Ev Yönetimi ve Beslenme	4327	Kimya Teknolojisi
1259	Ciltleme ve Serigrafi	1595	Fen	3057	Klasik Ciltçilik
2948	Çay Teknolojisi	1609	Fen Bilimleri	1862	Klasik Fen
1265	Çevre Sağlığı	3805	Fotoğraf ve Klişe	4547	Konaklama
1265	Çevre Sağlığı Teknisyenliği	4259	Fotoğrafçılık	4333	Konaklama Hizmetleri
1271	Çini Desinatörlüğü	1615	Gaz Dağıtımı	4348	Konaklama ve Seyahat Hizmetleri
1271	Çini Desinatörlüğü (Süslemecilik)	1621	Gazeteçilik	3119	Konfeksiyon
1286	Çinicilik ve Seramik	3449	Gemi Elektroniği ve Haberleşme	3701	Konfeksiyon Makineleri Bakım ve Onarım
1286	Çinicilik ve Seramik (Dekorlama)	1636	Gemi İnşaa	3256	Konservasyon
1286	Çinicilik ve Seramik (Şekillendirme)	1642	Gemi Makineleri	2906	Kontrol ve Enstrümantasyon Tek.
1292	Çocuk Gelişimi	1657	Gemi Yapımı	1883	Kooperatifçilik
1292	Çocuk Gelişimi ve Bakımı	3283	Genel Hizmetler (Demiryolu)	1903	Kuaförlük/Kuaförlük-Cilt Bakımı ve Epilasyon
1292	Çocuk Gelişimi ve Eğitimi		Genel Kültür	1918	Kuaförlük/Kuaförlük-Saç Bakımı ve Yapımı
1306	Değirmencilik				
1547	Dekoratif El Sanatları				

Tablo 8

Ortaöğretim Kurumlarındaki Alanlar ve Kodları

Kodu	Alan	Kodu	Alan	Kodu	Alan
4354	Kuru Temizleme	3476	Plastik Teknolojisi	3146	Tekstil (Örme Teknolojisi)
1161	Kurum Beslenmesi	3262	Proses	3188	Tekstil Tasarımı
1924	Kuyumculuk	4568	Radyo Sinema ve Televizyon	4479	Tekstil Teknolojisi
3393	Kuyumculuk Takı Tasarımı	3277	Radyo Televizyon /Radyo-Televizyon	4939	Tekstil Tekn. (Tekstil Mekatroniği)
4003	Kuyumculuk Teknolojisi	2253	Radyoloji	2603	Telekomünikasyon
1939	Kütüphanecilik	2253	Radyoloji Teknisyenliği	2618	Terzilik
1945	Laborant	2268	Radyoloji ve Tedavi Laboratuvarı	2645	Tesis İşletmeciliği
1951	Laboratuvar	4437	Raylı Sistemler Teknolojisi	3517	Tesisat Teknolojisi
4877	Laboratuvar Hizmetleri	4814	Raylı Sistemler Teknolojisi (Raylı Sistemler Elektrik-Elektronik)	3167	Tesisat Tek. (Isıtma ve Doğalgaz)
1951	Laboratuvar Teknisyenliği	4808	Raylı Sistemler Teknolojisi (Raylı Sistemler İnşaat)	3654	Tesisat Tek. (Isıtma ve Sıhhi Tesisat)
3131	Lastik Teknolojisi	4829	Raylı Sistemler Teknolojisi (Raylı Sistemler İşletme)	3152	Tesisat Tek. (Isıtma ve Tesisat)
1972	Maden	4794	Raylı Sistemler Teknolojisi (Raylı Sistemler Makine)	3152	Tesisat Teknolojisi (Isıtma-Doğalgaz İç Tesisatçılığı)
3345	Mahalli İdareler	2274	Reproduksiyon ve Klîşe	3152	Tesisat Teknolojisi (Isıtma-Doğalgaz Şebeke Tesisatçılığı)
1987	Makine	2295	Resepsiyon	3167	Tesisat Teknolojisi (Isıtma-Doğalgaz Yakıcı Cihazları Bakım ve Onarımı)
3874	Makine-Tarım Teknolojisi	2295	Resepsiyon (Ön Büro)	4485	Tesisat Teknolojisi ve İklimlendirme
2933	Makine Model	2289	Resim	2651	Tesisler (Demiryolu)
1993	Makine Ressamlığı	2749	Resim (Anadolu Kız M. L, Kız M. L)	2666	Tesviye
3909	Makine (Tarım Meslek Lisesi)	2309	Restorasyon	5006	Tıbbi Laboratuvar
4369	Makine Teknolojisi	4883	Sağlık	3538	Tıbbi Sekreterlik
2006	Maliye	3612	Sağlık Astsubay Hazırlama Okulu	2672	Tıp Elektroniği
2012	Matbaa	4966	Sağlık Hizmetleri Sekreterliği	2687	Tıp Sekreterliği
2012	Matbaacılık	2315	Sağlık Memurluğu	2693	Ticaret
2033	Matematik	3298	Sanat	2871	Ticaret Liselerini Alan Ayrımı
3915	Mekatronik	4589	Sanat (Bale-Dans)		Olmadığı Dönemde Bitirenler
3173	Mermer Teknolojisi	3627	Sanat (Müzik)	2707	Tipo Baskı
3173	Mermer Teknolojisi (Süsleme Taşçılığı)	3633	Sanat (Resim)	2707	Tipo Baskı Serigrafı
2048	Metal İşleri	4574	Sanat (Sinema-Televizyon)	4039	Triko Desen
4375	Metal Teknolojisi	3764	Sanat (Tiyatro)	4045	Triko Konfeksiyon
2054	Metalleri	4443	Sanat ve Tasarım	3366	Trikotaj
2054	Metalleri (Demir Çelik Metalurjisi)	2399	Sanayi Boyacılığı ve Uyg. Tekniği	4051	Tur Operatörlüğü
2069	Meteoroloji	4024	Satış Yönetimi ve Reklamcılık	2713	Turizm
2859	Mızık Astsubay Hazırlama Okulu	2321	Sekreterlik	3482	Turizm Endüstrisi Servis Hizmetleri
2075	Mikroteknik	2336	Seramik	3303	Türkçe-Matematik
2081	Mobilya ve Dekorasyon	2342	Seramik Sanatı	4924	Türkçe ve Matematik-Sosyal Bilimler
4972	Mobilya ve İç Mekân Tasarımı	4458	Seramik ve Cam Teknolojisi	3669	Uçak Bakım Tek. ve Gövde Motor
3241	Moda (Giysi) Tasarım	2357	Servis	3669	Uçak Bakım Teknisyenliği ve Havayolu Teknisyenliği (Gövde Motor)
2096	Moda Resmi	2357	Servis Hizmetleri	4841	Uçak Bakım (Uçak Elektroniği)
3241	Moda Tasarım	3208	Seyahat Acentacılığı	4835	Uçak Bakım (Uçak Gövde Motor)
2101	Model	3208	Seyahat Acenteciliği	2927	Uçak Bakımı Tekn. ve Elektroniği
2101	Modelcilik	4464	Seyahat İşletmeciliği	2927	Uçak Bakımı ve Elektroniği
2122	Monitörlük	2378	Sıhhi Tesisat	2927	Uçak Elektroniği
2137	Motor	2384	Sıhhi Tesisat-Kaloriferlik-Isıtma	2728	Uçak Motorları
2137	Motor (Benzinli)	2399	Sınai Boya	2734	Uçak Motorları Bakım ve Onarımı
2137	Motor (Dizel)	2404	Sınıf Öğretmenliği	4505	Ulaştırma Hizmetleri
4381	Motorlu Araçlar Teknolojisi	3351	Sigortacılık	2749	Uygulamalı Resim (Anadolu Kız Meslek L./Kız Meslek L.)
2143	Muhasebe	4532	Sigortacılık ve Risk Yönetimi	1773	Üst Yapı
4918	Muhasebe, Finansman ve Pazarlama	2912	Soğutma ve İklimlendirme	1773	Üst Yapı-İnşaat
4396	Muhasebe ve Finansman	2425	Sosyal Bilimler	3889	Veteriner-Laboratuvar
2158	Mutfak	2431	Sosyal Bilimler ve Edebiyat	1725	Veteriner Sağlık
2164	Müzik	2446	Spor	2755	Veteriner Sağlık Teknisyenliği
4401	Müzik Aletleri Yapımı	2452	Su Ürünleri	2761	Yabancı Dil
2179	Nakış	2452	Su Ürünleri-İşleme	2776	Yapı
3036	Nümerik Kontrollü Makineler (CNC)	2452	Su Ürünleri-Üretim	2776	Yapı (Kâgir-Ahşap)
2185	Ofset Baskı	3373	Süs Bitkileri	2797	Yapı Ressamlığı
2185	Ofset Baskı Serigrafı	3648	Süsleme Taşçılığı	2776	Yapıcılık
4553	Organizasyon Hizmetleri	3063	Şekillendirme ve Desenleme	3832	Yaşlı Hizmetleri
2191	Ortopedik Cihaz ve Protez Tekn.	2494	Tabii Bilimler	3779	Yat Kaptanlığı
5012	Ortopedik Protez ve Ortez	2508	Tapu Kadastro	4113	Yiyecek İçecek Hizmetleri
4018	Otel İşletmeciliği	2514	Tarım	2802	Yol (Demiryolu)
2205	Otelcilik ve Turizm	3874	Tarım Teknolojisi	2817	Yönetim ve Ticaret Sekreterliği
2211	Otomatik Kumanda	3565	Tasarım Teknolojisi	4066	Yuvarlak Örgü (Penye)
4416	Otomotiv Teknolojisi	3565	Tasarım ve Teknolojisi	3758	Zabit Katipliği
2865	Öğretmen Okulu (Köy Enstitüsü Dahil)	2535	Tekstil	4093	Zeytin Teknolojisi
2295	Ön Büro	2541	Tekstil Boya-Apre	2823	Ziraat
3571	Örgü Teknolojisi	2892	Tekstil Boya-Baskı-Desen	9009	Diğer (Belli alanlara tanınan ayrıcalıklardan yararlanamazlar.)
2598	Örme	1437	Tekstil Dokuma		Alan Ayrımı Olmayanlar (2012-2013 öğretim yılında alan ayrımı olmadan bir ortaöğretim kurumundan mezun olacak adaylar bu kodu kullanacaklardır.)
3366	Örme Hazır Giyim	1788	Tekstil İplik		
2598	Örme Teknolojisi	1788	Tekstil İplikçilik		
1176	Pastacılık	2583	Tekstil Kalite Kontrol		
4526	Pazarlama	3586	Tekstil (Konfeksiyon)		
4422	Pazarlama ve Perekende	2598	Tekstil Örme		
2232	Petrokimya				
3895	Peyzaj				
3476	Plastik İşleme				
2247	Plastik Sanatlar				

MİLLİ EĞİTİM BAKANLIĞINDAN DUYURU

2013-2014 eğitim öğretim yılında Bakanlığımızca belirlenen programları, ilk beş tercihinde kazanan binbeşyüz (1500) öğrenciye burs verilecektir. Anadolu öğretmen lisesi mezunu olup bu kontenjana giremeyenler de kontenjana bağlı kalımsız bursluluk hakkından yararlandırılacaktır. Bakanlığımız bursu 06/03/2004 tarihli ve 25394 sayılı Resmî Gazetede yayımlanan 5102 sayılı Kanun ve bu Kanun uyarınca yürürlüğe konulan Yönetmenlik çerçevesinde Yüksek Öğrenim Kredi ve Yurtlar Kurumu Genel Müdürlüğüne ödenecektir. 2013-2014 eğitim öğretim yılında burs almaya hak kazanan öğrenciler, Yüksek Öğrenim Kredi ve Yurtlar Kurumu Genel Müdürlüğüne ilan edilecektir. Üniversitelere göre kontenjan dağılımı, Bakanlığımızca belirlenen öğretmen yetiştiren yükseköğretim programlarının karşısında gösterilmiştir. Burs verilecek öğrencilerde aşağıda belirtilen şartlar aranacaktır.

1. Türkiye Cumhuriyeti vatandaşı olmak,
2. 22 yaşını geçmemiş olmak (1991 ve sonraki yıllarda doğmuş olmak),
3. Bu sınavın yapıldığı yıl ve daha sonraki yıllarda mahkeme kararı ile yaş küçültme işlemi yapmamış olmak,
4. ÖSYS tercih bildirim formunda öğretmen yetiştiren yükseköğretim kurumlarının Millî Eğitim Bakanlığınca belirlenen programlarını ilk beş tercihi arasında seçmiş ve bu programa (burs vermesi planlanan branşların olduğu eğitim fakültelerinin listesi ÖSYM tarafından Bakanlığımıza bildirildiği tarihten sonra açılan bölümlere yerleşenlerle, kontenjan ayrılmayan programları kazanan veya kontenjan ayrılmış olmakla birlikte ikinci öğretim kapsamında olan öğrencilerle, açık öğretim kapsamında bulunanlara, özel yetenek sınavı ile yerleşen öğrencilere ve özel üniversitelere yerleşen öğrenciler hariç) kesin kaydını yaptırmış olmak,
5. Memuriyete atanmasına engel olacak nitelikte hükümlülüğü bulunmamak,
6. ÖSYM’ce yapılan puan sıralamasına göre, kaydolduğu program için Millî Eğitim Bakanlığınca belirlenen kontenjana girmiş olmak, bu programa giren Anadolu Öğretmen Lisesi mezunları için ise kontenjan sınırı aranmayacaktır.

T.C. YÜKSEKÖĞRETİM KURULU BAŞKANLIĞINDAN DUYURU

2013-2014 öğretim yılında kendi imkanlarıyla yurt dışında yükseköğrenim görmek isteyenlerin, öğrenim görmek istedikleri yükseköğretim kurumlarının Yükseköğretim Kurulu Başkanlığınca (YÖK) tanınıp tanınmadığına ilişkin <http://www.yok.gov.tr> internet adresinden veya Denklik Bilgi Edinme, YÖK Başkanlığı Bilkent/Ankara adresinden bilgi almaları, Yurtdışı Yükseköğretim Diplomaları Denklik Yönetmeliği’ni incelemeleri yararlarına olacaktır. Diploma denklik başvurusunda istenecek belgelere YÖK’ün <http://www.yok.gov.tr> internet adresinden ulaşılabilecektir.

Yurt dışında öğrenime başlayan öğrencilerden, Türkiye’deki üniversitelere yatay geçiş başvurularında ÖSYS sonucu veya aşağıda belirtilen muadil sayılan belgeler aranacaktır. Bu adayların yurt dışında öğrenime başladıkları yılda ÖSYS’ye girmiş olmaları, ön lisans programları için YGS’de ilgili puan türünde 140 veya daha fazla, lisans programları için LYS’de ilgili puan türünde 180 veya daha fazla puan almaları şartı aranacaktır.

- SAT 1 (Minimum 1000 puan)
- ACT (Minimum 21 Puan)
- Abitur
- Fransız Bakaloryası
- GCE A Level Sertifikası (Minimum 2 ders)
- Uluslar arası Bakalorya (International Baccalaureat IB)
- Avusturya Matura Diploması (Matura Reifezeugnis)
- İtalya Maturita Diploması (Diploma di Maturita)

Yurt dışındaki yükseköğretim kurumlarında öğrenim göreceğ öğrencilerin öğrenciliklerini tanıtmaları, Millî Eğitim Bakanlığı veya yurt dışı temsilciliklerimizde öğrenci dosyası açtırmaları ve vize almaları gerekmektedir.

ANADOLU ÜNİVERSİTESİ BATI AVRUPA AÇIKÖĞRETİM PROGRAMLARI

Dört yıllık Kamu Yönetimi, İktisat, İşletme, Sosyoloji, Türk Dili ve Edebiyatı bölümleri ile iki yıllık Bilgi Yönetimi (Uzaktan Eğitim), Dış Ticaret, Halkla İlişkiler ve Tanıtım, İlahiyat, Turizm ve Otel İşletmeciliği Önlisans programlarına Batı Avrupa Ülkelerinden birinde geçerli oturma izni bulunup Yükseköğretime Geçiş Sınavı (YGS) sonucuna göre başarılı bulunan adaylar kabul edilmektedir. Programa kayıtlı öğrencilere ders kitapları ve televizyon programlarını içeren video kasetlerinden oluşan öğretim malzemeleri gönderilmekte ve belli merkezlerde Akademik Danışmanlık Hizmetleri verilmektedir. Sınavlar, Batı Avrupa ülkelerinde 11 merkezde, Türkiye’de ise 2 merkezde yapılmaktadır. Programlar hakkında ayrıntılı bilgi almak için, aşağıdaki adres ve telefon numaralarından birine başvurulabilir.

Anadolu Üniversitesi
Açıköğretim Fakültesi
Batı Avrupa Programları
Eskişehir Bürosu
26470 Eskişehir/TÜRKİYE
Tel: 222-335 05 81/ 2675 Fax: 222-335 06 33

Anadolu Üniversitesi
Batı Avrupa İrtibat Bürosu
Friesenplatz 13
50672 Köln/DEUTSCHLAND
Tel : +49 221-511044-45-46
Faks: +49 221-521149

2205-YURT İÇİ LİSANS BURS PROGRAMI (2013)

2203-Uluslararası Bilim Olimpiyatlarında ülkemizi temsil eden takımlarda yer alan, 2202-Ulusal Bilim Olimpiyatlarında madalya alan ve 2204-Ortaöğretim Öğrencileri Arası Araştırma Projeleri Yarışmalarında ödül alan ve daha sonra TÜBİTAK tarafından gönderildiği "Uluslararası Proje Yarışmalarında" birincilik, ikincilik ya da üçüncülük kazanan öğrencilere lisans bursu verilir. **Uluslararası Bilim olimpiyatlarında ülkesini temsil ederek dereceye giren ve lisans eğitimini Türkiye’de yapacak olan yabancı uyruklu öğrencilere de 2013 yılından itibaren burs verilecektir.**

BAŞVURU KOŞULLARI

Bursiyer olabilmek için aşağıdaki şartlardan birinin gerçekleşmesi gereklidir:

A.Uluslararası Bilim Olimpiyatları Takımlarına Girenler için Bursiyer Olabilme Koşulları:

1. T.C. Vatandaşı öğrenciler için;

- Ortaöğrenimi sırasında, TÜBİTAK’ın ülkemiz adına katılmakta olduğu Uluslararası Bilim Olimpiyatlarında ülkemizi temsil eden takımlarda yer almak ve ortaöğrenimini bitirdikten sonra gireceği ilk lisans yerleştirme sınavı (LYS) sonucunda üniversitemizin bu olimpiyat alanlarıyla ilgili bölümlerinden/programlarından birine kayıt yaptırmak, (bu alanlarla ilgili bölümler/programlar her yıl ÖSYS Kılavuzu’nda yer almaktadır) veya
- Uluslararası Bilim Olimpiyatlarında altın, gümüş veya bronz madalya alıp sınavsız yerleştirilme hakkını kazanmak ve üniversitemizin bu olimpiyat alanlarıyla ilgili bölümlerinden/ programlarından birine kayıt yaptırmak (bu alanlarla ilgili bölümler/programlar her yıl ÖSYS Kılavuzu’nda yer almaktadır)

2. Yabancı Uyruklu Öğrenciler için;

- Türkiye Cumhuriyeti vatandaşı olmamak (çifte vatandaşlık da dahil)
- Uluslararası Bilim Olimpiyatlarında ülkelerini temsil eden takımlarda yer alarak dereceye girmek
- Ülkemizde yarışma alanlarıyla ilgili bölümlerde lisans öğrenimi yapmak istediğine ilişkin başvuruda bulunmak. (bu alanlarla ilgili bölümler/programlar her yıl ÖSYS Kılavuzu’nda yer almaktadır)

B. Uluslararası Proje Yarışmalarında Dereceye Girenler için Bursiyer Olabilme Koşulları:

- TC vatandaşı olmak
- TÜBİTAK tarafından her yıl düzenlenen Ortaöğretim Öğrencileri Araştırma Projeleri Yarışması sonucunda, TÜBİTAK tarafından gönderildiği Uluslararası Proje Yarışmalarında ülkemiz adına yarışmak ve bu yarışmalarda yarıştıkları alanda birincilik, ikincilik ya da üçüncülük olarak sınavsız yerleştirilme hakkını kazanmak ve ortaöğrenimini bitirdikten sonra gireceği ilk lisans yerleştirme sınavı (LYS) sonucunda veya sınavsız yerleştirilme hakkından yararlanarak üniversitemizin bu yarışma alanlarıyla ilgili bölümlerinden/programlarından birini kazanarak kayıt yaptırmak (bu alanlarla ilgili bölümler/programlar her yıl ÖSYS Kılavuzu’nda yer almaktadır)

C. Ulusal Bilim Olimpiyatlarında Dereceye Girenler için Bursiyer Olabilme Koşulları:

- T.C. vatandaşı olmak
- TÜBİTAK tarafından her yıl düzenlenen Ulusal Bilim Olimpiyatları’nın 2. Aşama Sınavları’na katılarak, bu sınavlar sonucunda madalya almak ve ortaöğrenimini bitirdikten sonra gireceği ilk lisans yerleştirme sınavı (LYS) sonucunda üniversitemizin bu yarışma alanlarıyla ilgili bölümlerinden/programlarından birini kazanarak kayıt yaptırmak (bu alanlarla ilgili bölümler/programlar her yıl ÖSYS Kılavuzu’nda yer almaktadır).

BAŞVURU DÖNEMİ

Başvurular **16 Eylül-11 Ekim 2013** tarihleri arasında <http://e-bideb.tubitak.gov.tr> internet adresinden yapacaktır. Program hakkında ayrıntılı bilgi <http://www.tubitak.gov.tr/bideb> adresinde yer almaktadır.

POLİS AKADEMİSİ GÜVENLİK BİLİMLERİ FAKÜLTESİ 2013 YILI BAŞVURU ŞARTLARI VE SINAV BİLGİLERİ

2013–2014 eğitim-öğretim yılında, Polis Akademisi Güvenlik Bilimleri Fakültesi'ne 100 erkek öğrenci sınavla alınacaktır. Emniyet teşkilatı personeli şehit veya vazife malullerinin çocukları ile Türk Silahlı Kuvvetleri personeli şehit, muharip ve malul gazi çocuklarının ise giriş şartlarını taşımaları ve sınavda yeterli puanı almaları durumunda, 100 kişilik kontenjanın dışında tutularak kabul edileceklerdir.

ADAYLARDA ARANAN ŞARTLAR

- 1- Türkiye Cumhuriyeti vatandaşı olmak
- 2- Evli, boşanmış ve/veya nikâhsız yaşıyor olmamak,
- 3- Lise ve dengi okul mezunu olmak,
- 4- Sınavın yapıldığı yılın 1 Ekim (dahil) tarihi itibarı ile 22 yaşından gün almamış olmak (**01 Ekim 1992 tarihinden sonra doğmuş olmak**) 18 yaşını tamamladıktan sonra yaptırılan yaş düzeltmelerinde önceki yaşa göre işlem yapılır.
- 5- Boy ölçüsü, beden kitle endeksi ile sağlık yönünden, 4/8/2003 tarihli ve 25189 sayılı Resmî Gazete'de yayımlanan Emniyet Teşkilatı Sağlık Şartları Yönetmeliği'nde yer alan sağlık koşullarını taşımak,
- 6- Herhangi bir eğitim-öğretim kurumundan disiplinsizlik nedeniyle çıkarılmamış olmak,
- 7- Fakültenin eğitime başlama tarihinde askerlikle ilişkisi bulunmamak,
- 8- Lisans eğitimine alınacak lise mezunları için 2013 LYS sınavı (**TM-1, TM-2, TM-3, MF-1, MF-2, MF-3, MF-4, TS-1, TS-2**) puan türlerinin herhangi birinden (**340**) ham puan, Emniyet Teşkilatı personeli şehit veya vazife malullerinin erkek çocukları ile Türk Silahlı Kuvvetleri personeli şehit, muharip ve malul gazi erkek çocukları için ise yine aynı puan türlerinin herhangi birinden (**306**) ham puan veya daha yukarı puan almış olmak,
- 9- Bağımlılık derecesinde alkol, kumar alışkanlığı bulunmamak, uyuşturucu veya psikoaktif maddeler hiç kullanmamış olmak,
- 10- Genelev, birleşmevi, randevuevi, tek başına fuhuş yapılan konut ve benzeri yerlerde aracılık ve bekleyicilik türünden bir işi bulunmamak, genel ahlaka aykırı oyun, temsil, film, video band, teyp kaseti, vcd, şarkı sözü ve teknolojinin gelişimi ile ortaya çıkan zararlı yayın, yayım ve benzeri işlerde çalışmaktan dolayı hakkında idari yaptırım ile adli soruşturma ve kovuşturma devam ediyor olmamak veya bu işler nedeniyle hüküm giymemiş olmak, bu sayılan suçlardan herhangi birinin uzlaşma yoluyla sonuçlandırılmamış veya yine bu suçlardan herhangi biriyle ilgili olarak mahkemece hükmün açıklanmasının geri bırakılmasına karar verilmemiş olmak ya da başka bir tedbire çevrilmemiş olmak,
- 11- Yasadışı ideolojik amaçlı faaliyetlere, anarşi ve terör eylemleri ile bu tür toplantı, yürüyüş ve mitinglere katılmamış, desteklememiş, katılmamış olmak,
- 12- 26/09/2004 tarihli ve 5237 sayılı Türk Ceza Kanununun 53 üncü maddesinde belirtilen süreler geçmiş olsa bile; üst sınırı bir yıl veya daha fazla hapis cezası öngörülen kasten işlenmiş suçlar ile 14/07/1965 tarihli ve 657 sayılı Devlet Memurları Kanununun 48/A-5 inci maddesinde sayılan suçlardan dolayı,
 - a) Affa uğramış veya yasaklanmış haklar geri verilmiş olsa dahi mahkûmiyeti bulunmamak,
 - b) Hükümün açıklanmasının geri bırakılmasına karar verilmemiş olmak,
 - c) Devam etmekte olan bir kovuşturma bulunmamak veya kovuşturması uzlaşma ile neticelenmemiş olmak,
- 13- Kamu haklarını kullanmaktan yoksun bırakılmamış olmak,
- 14- Başvuru tarihinde herhangi bir siyasi partiye veya siyasi partilerin yan kuruluşlarına ve diğer organlarına üye bulunmamak,

BAŞVURU SIRASINDA İSTENEN BELGELER

- 1- Sınav Başvuru Dilekçesi, (Müracaat aşamasında adaylara doldurtulacaktır)
- 2- 2 adet vesikalık fotoğraf,
- 3- Diploma veya bitirme belgesinin aslı veya arkalı önlü olmak üzere kurumca onaylı örneği,
- 4- Sabıka kaydı olmadığına dair yazılı beyanı, (Müracaat aşamasında adaylara doldurtulacaktır)
- 5- Nüfus kayıt ve ikametgah bilgilerine dair yazılı beyanı, (Müracaat aşamasında adaylara doldurtulacaktır)
- 6- Herhangi bir siyasi partiye veya siyasi parti kollarına üye olmadığına dair yazılı beyanı, (Müracaat aşamasında adaylara doldurtulacaktır)
- 7- Polis Akademisi Döner Sermaye İşletmesi Halkbank Gölbaşı/Ankara Şubesi TR 26 0001 2009 3850 0080 000016 nolu hesabına 50 TL (Elli Türk Lirası) sınav ücretinin yatırıldığına dair banka dekontu (Dekonotta açıklama olarak başvuru sahibinin adının ve TC kimlik numarasının yazılması zorunludur, Örn: "***** TC kimlik nolu Ahmet CAN adına Güvenlik Bilimleri Fakültesi sınav ücreti")
- 8- Emniyet Teşkilatı personeli şehit veya vazife malullerinin çocuklarından Genel Müdürlükçe, Türk Silahlı Kuvvetleri personeli şehit, muharip ve malul gazi çocuklarından ise Genelkurmay Başkanlığınca düzenlenecek olan şehitlik, vazife malullük, muharip ve malul gazilik belgesi.

BAŞVURU ŞEKLİ VE SINAV TARİHLERİ

Yukarıda belirlenen şartları taşıyan adaylar için başvuru şekli ve sınav tarihleri Lisans Yerleştirme Sınavı (LYS) sonuçları açıklandıktan sonra www.pa.edu.tr internet adresinden ilan edilecektir.

T.C.
GENÇLİK VE SPOR BAKANLIĞI
Yüksek Öğrenim Kredi ve Yurtlar Kurumu Genel Müdürlüğünden
DUYURU

2013-2014 öğretim yılında gerek yurt dışında gerekse yurt içinde ilk defa bir yükseköğretim programına yerleşecek öğrencilerin yurt, burs ve öğrenim kredisi başvuruları ÖSYM tarafından yerleştirme sonuçları açıklandıktan sonra YURTKUR'un www.kyk.gov.tr internet adresi üzerinden alınacaktır.

351 sayılı Kurum Kuruluş Kanununda yapılan değişiklik ile yurt dışında yükseköğrenim gören Türkiye Cumhuriyeti vatandaşı öğrencilere de burs veya öğrenim kredisi hakkı tanınmıştır.

Yurt, burs ve öğrenim kredisi müracaat sonuçlarını Kurumumuzun www.kyk.gov.tr internet sayfasından öğrenebilirsiniz.

BURS NEDİR?

Yükseköğrenim gören başarılı ve ihtiyaç sahibi Türk vatandaşı öğrencilere karşılıksız verilen paradır.

BURS VERİLMEYECEK ÖĞRENCİLER

- 1- Kurumdan öğrenim kredisi veya burs almış olan öğrencilere,
- 2-(Değişik:RG-6/2/2011-27838)⁽¹⁾ 2547 sayılı Yükseköğretim Kanununun 10 uncu maddesine göre burs verilen öğrenciler hariç olmak üzere, 5102 sayılı Kanunun 2 nci maddesi kapsamında yer alan kamu kurum ve kuruluşlarından burs almakta olan öğrencilere,
- 3-Yetim maaşı ve nafaka alanlar dışında, asgari ücret düzeyinde aylık veya ücretle sürekli bir işte çalışan veya gelire sahip olan öğrencilere,
- 4-Burs isteğinde bulunduğu tarihte okula giriş tarihi itibarıyla bir öğretim yılı kaybı olan öğrencilere,
- 5- Yabancı uyruklu öğrencilere,
- 6-Polis akademisi öğrencileri ile askeri okul öğrencilerine,
- 7- Ek süre öğrenim gören öğrencilere,
- 8-Yüksek lisans öğrencilerinden hazırlık sınıfında öğrenim gören öğrencilere,
- 9- Bu Yönetmelik hükümlerine göre burs almaya yeterli bulunmayan öğrencilere, burs verilmez.

ÖĞRENİM KREDİSİ NEDİR?

Yükseköğrenim gören Türk gençlerin maddi yönden desteklemek, sosyal ve kültürel gelişmelerini kolaylaştırmak amacıyla devam ettikleri yükseköğretim kurumlarının normal öğrenim süresince verilen borç paradır.

Öğrenim kredisi borcu, öğrenciye normal öğrenim süresince verilen miktarlara Devlet İstatistik Enstitüsü Toptan Eşya Fiyat Endeksindeki artışlar uygulanarak hesaplanacak miktarın ilave edilmesi ile tespit edilir.

Öğrenciler borçlarını; öğrenim gördüğü öğretim kurumunun normal öğrenim süresinin bitiminden itibaren iki yıl sonraki aydan başlamak üzere, kredi aldığı kadar sürede aylık taksitler halinde ödemek zorundadırlar.

ÖĞRENİM KREDİSİ VERİLMEYECEK ÖĞRENCİLER

- 1- Kurumdan burs alan öğrencilere,
- 2-Yetim maaşı ve nafaka alanlar dışında, asgari ücret düzeyinde aylık veya ücretle sürekli bir işte çalışan veya gelire sahip öğrencilere,
- 3- Bir yükseköğretim kurumundan mezun olan öğrencilere, (Yüksek lisans öğrencileri hariç)
- 4- Sağlık sebebi dışında Ön lisans mezunlarından ara vermek suretiyle intibak programına başlayan öğrencilere,
- 5-Önlisans'tan lisans öğrenimine geçmek için intibak eğitimi yapan öğrencilere, (intibak programı süresince)
- 6-Kredi isteğinde bulunduğu tarihte kayıtlı olduğu öğretim kurumunda bir öğretim yılından fazla başarısız olan öğrencilere,
- 7- Kurumdan daha önce kredi almış olan öğrencilere, (Yüksek lisans öğrencileri hariç).
- 8-Öğrenim görmekte olduğu öğretim kurumlarında, eklentilerinde, kalmakta olduğu yurtda, öğretim kurumu veya barındığı yurtdan dışında, münferiden veya topluca her ne şekilde olur ise olsun anarşi ve terör olaylarına karışan, öğrenim özgürlüğünü ihlal edici (Direniş, boykot, işgal, yazı yazma, resim yapma, slogan atma vs.) davranışlarda bulunan bu fiillere eksik veya tam teşebbüste bulunan, üzerinde veya kendi kullanımına bırakılmış yerlerde ateşli silahlar, patlayıcı maddeler, bıçaklar vs. tüm kesici, delici, yakıcı, boğucu, ezici, parçalayıcı, eza ve cefa verici olarak salt saldırı ve savunmada kullanılmak üzere, özel nitelikte yapılmış olan her türlü suç aletlerinden birini veya bir kaçını bulunduran öğrencilere,
- 9-(h) bendinde belirtilen fiillere istinaden öğretim kurumlarının disiplin kurullarınca herhangi bir ceza verilmiş olan öğrencilere,
- 10- Gerçeğe aykırı beyanda bulunan öğrencilere,
- 11- Yabancı uyruklu öğrencilere,

12- Bu Yönetmelik hükümlerine göre, kredi almaya yeterli bulunmayan öğrencilere, Kredi verilmez.

YURT BASVURULARI DEĞERLENDİRİLMEMEYECİK ÖĞRENCİLER

1. Anadolu Üniversitesi Açık Öğretim Fakültesi öğrencileri,
2. Daha önce kurum yurtlarında barınmakta iken yurttan süresiz çıkarma cezası alan öğrenciler,
3. Öğretim Kurumlarından derslere devam etme imkânı sağlandığına dair belge getiremeyen tüm eksteren öğrencileri,
4. Taksirli suçlar hariç, sabıka kaydı bulunan öğrenciler.

YURT

Yurt istekleri ancak, öğrencinin ailesinin ikamet ettiği yer, öğrenim göreceği yükseköğretim kurumunun bulunduğu şehrin belediye sınırları dışında ise (şehir içi nakil araçlarından yardımsız faydalanamayan âmâ felçli bir veya iki kolu veya bacağı olmayan öğrenciler hariç) yurt başvurusu dikkate alınacaktır. Kurum yurdu bulunan il/ilçeleri YURTKUR'un www.kyk.gov.tr internet adresinden öğrenebilirsiniz.

YURLARLA İLGİLİ BİLGİ ALMAK İÇİN

T.C. Gençlik ve Spor Bakanlığı
Kredi ve Yurtlar Kurumu Genel Müdürlüğü
Yurt İdare ve İşletme Daire Başkanlığı
Söğüt özü Mah. 2176. Sok. No: 25 Çankaya / ANKARA
Tel: 0 (312) 551 60 00 (30 Hat)
Faks: 0 (312)551 65 60
Çağrı Merkezi: 4441961

YURT İÇİ BURS VE KREDİ İLE İLGİLİ BİLGİ ALMAK İÇİN

T.C. Gençlik ve Spor Bakanlığı
Kredi ve Yurtlar Kurumu Genel Müdürlüğü
Kredi Daire Başkanlığı
Söğüt özü Mah. 2176. Sok. No: 25 Çankaya / ANKARA
Tel: 0 (312) 551 60 00 (30 Hat)
Faks: 0 (312) 551 65 59
ÇAĞRI MERKEZİ: 4441961

YURT DIŞI BURS VE KREDİ İLE İLGİLİ BİLGİ ALMAK İÇİN

T.C. Gençlik ve Spor Bakanlığı
Kredi ve Yurtlar Kurumu Genel Müdürlüğü
Kredi Daire Başkanlığı
Söğüt özü Mah. 2176. Sok. No: 25 Çankaya / ANKARA
Tel: 0 (312) 551 60 00 (30 Hat)
Faks: 0 (312) 551 65 59
ÇAĞRI MERKEZİ: 4441961

Öğrenim kredisi ve burs hakkında daha detaylı bilgiye Kurum www.kyk.gov.tr İnternet adresinde "Genel Bilgiler" bölümünden ulaşabilirsiniz.

2012-2013 ÖĞRETİM YILI
İKİNCİ ÖĞRETİM ÜCRETLERİ (29 Ağustos 2012 tarihli ve 28396 sayılı Resmi Gazete)

Konservatuvar / Fakülte / Yüksekokul			Konservatuvar / Fakülte / Yüksekokul		
Adı	Öğrenci Katkısı	İkinci Öğretim Ücreti	Adı	Öğrenci Katkısı	İkinci Öğretim Ücreti
Tıp Fakültesi	591 TL		İnsani ve Sosyal Bilimler Fak.		
Dış Hekimliği Fakültesi			İnsan ve Toplum Bilimleri Fak.	284 TL	1.027 TL
Eczacılık Fakültesi	494 TL		Sosyal ve Beşeri Bilimler Fak.		
Veteriner Fakültesi	386 TL	2.134 TL	Fen-Edebiyat Fakültesi (Edebiyat ve Sosyal Programlar)		
Fizik Tedavi ve Rehabilitasyon Prog. Tıbbi Biyolojik Bilimler Programı	281 TL	2.134 TL	İletişim Bilimleri Fakültesi İletişim Fakültesi	284 TL	962 TL
Teknik Eğitim Fakültesi	281 TL	1.147 TL	Açıköğretim Fakültesi	71 TL	
İTÜ İşletme Fakültesi Müh.	402 TL		Yabancı Dil Destek Birimleri Yabancı Dil Hazırlık Sınıfları Yabancı Dil Hazırlık Okulları	Kazandı fakültenin, yüksekokulun ve bölümün katkı payımı özer	
Mühendislik Fakültesi			Devlet Konservatuvarı	589 TL	4.268 TL
Mimarlık Fakültesi			Sivil Havacılık Yüksekokulu	470 TL	4.268 TL
Mimarlık ve Tasarım Fakültesi			Ev Ekonomisi Yüksekokulu		
Mühendislik-Mimarlık Fakültesi			Mesleki Teknoloji Yüksekokulu	227 TL	1.923 TL
Mühendislik ve Teknoloji Fak.			Tütün Ekspertiği Yüksekokulu		
Mühendislik ve Doğa Bil. Fak.			Bankacılık ve Sigortacılık Y.O. Beden Eğitimi ve Spor Y.O. Endüstriyel Sanatlar Y.O. Fizik Tedavi ve Rehabilitasyon Y.O. Hemşirelik Yüksekokulu Ulaştırma ve Lojistik Y.O. Uygulamalı Tek. ve İşl. Y.O. Tapu Kadastro Y.O. İlahiyat Meslek Yüksekokulu		
İnşaat Fakültesi			Ormancılık Meslek Y.O. Sağlık Yüksekokulları Spor Bilimleri Teknolojisi Y.O. Takı Tek. ve Tasarımı Y. O. Uygulamalı Bilimler Yüksekokulu	190 TL	1.155 TL
Bilgisayar Bilişim Fakültesi	387 TL	1.529 TL	Engelliler Entegre Yüksekokulu	190 TL	1.924 TL
Makine Fakültesi			Adalet Yüksekokulu Meslek Yüksekokulları Sağlık Hizmetleri Meslek Y.O. Sivil Havacılık Meslek Y.O. Sosyal Bilimler Meslek Y.O.		
Maden Fakültesi			Tapu Kadastro Meslek Y.O. Maliye Meslek Y.O. Milli Saraylar ve Tarihi Yapılar M.Y.O. Teknik Bilimler Meslek Y.O. Turizm İşletmeciliği ve Otelcilik Y.O.		
Elektrik-Elektronik Fakültesi			Turizm ve Otelcilik M.Y.O. Turizm ve Otelcilik İşl. M.Y.O. Uzaktan Eğitim Meslek Y.O.	190 TL	770 TL
Kimya Metalurji Fakültesi			Deniz İşletmeciliği ve Yönetimi Y.O. Denizcilik Y.O. Denizcilik M.Y.O.	190 TL	962 TL
Orman Fakültesi			Açık ve Uzaktan Öğretim Fak. (Açıköğretim Programları hariç)	716 TL	
Yer Bilimleri Fakültesi					
Teknoloji Fakültesi					
Uçak ve Uzay Bilimleri Fakültesi					
Ziraat Fakültesi					
Deniz Bilimleri Fakültesi					
Denizcilik Fakültesi					
Gemi İnşaatı ve Deniz Bilimleri Fak.	316 TL	1.924 TL			
Gemi İnşaatı ve Denizcilik Fak.					
Güzel Sanatlar Fakültesi					
Güzel Sanatlar ve Tasarım Fak.					
Su Ürünleri Fakültesi					
Sanat ve Tasarım Fakültesi					
Tekstil Tek.ve Tasarım Fakültesi					
Fen Fakültesi	284 TL	1.281 TL			
Fen-Edebiyat Fak. (Fen Programı)					
Hukuk Fakültesi					
İktisadi ve İdari Bilimler Fakültesi	313 TL	1.155 TL			
İktisat Fakültesi					
İşletme Fakültesi					
Siyasal Bilgiler Fakültesi					
Dil Tarih ve Coğrafya Fakültesi					
Edebiyat Fakültesi					
Eğitim Bilimleri Fakültesi					
Eğitim Fakültesi					
Endüstriyel Sanatlar Eğitim Fak.					
İlahiyat Fakültesi					
İslami İlimler Fakültesi					
İnsani Bilimler Edebiyat Fak.	284 TL	1.027 TL			
Mesleki Eğitim Fakültesi					
Sağlık Bilimleri Fakültesi					
Hemşirelik Fakültesi					
Ticaret Turizm Eğitim Fak.					
Turizm Fakültesi					

ÜNİVERSİTELERİN İNTERNET ADRESLERİ

ABANT İZZET BAYSAL ÜNİVERSİTESİ <http://www.ibu.edu.tr>
ABDULLAH GÜL ÜNİVERSİTESİ <http://www.agu.edu.tr>
ADANA BİLİM VE TEKNOLOJİ ÜNİVERSİTESİ <http://www.adanabtu.edu.tr>
ADIYAMAN ÜNİVERSİTESİ <http://www.adiyaman.edu.tr>
ADNAN MENDERES ÜNİVERSİTESİ <http://www.adu.edu.tr>
AFYON KOCATEPE ÜNİVERSİTESİ <http://www.aku.edu.tr>
AĞRI İBRAHİM ÇEÇEN ÜNİVERSİTESİ <http://www.aicuni.edu.tr>
AHI EVRAN ÜNİVERSİTESİ <http://www.ahievran.edu.tr>
AKDENİZ ÜNİVERSİTESİ <http://www.akdeniz.edu.tr>
AKSARAY ÜNİVERSİTESİ <http://www.aksaray.edu.tr>
AMASYA ÜNİVERSİTESİ <http://www.amasya.edu.tr>
ANADOLU ÜNİVERSİTESİ <http://www.anadolu.edu.tr>
ANKARA ÜNİVERSİTESİ <http://www.ankara.edu.tr>
ARDAHAN ÜNİVERSİTESİ <http://www.ardahan.edu.tr>
ARTVİN ÇORUH ÜNİVERSİTESİ <http://www.artvin.edu.tr>
ATATÜRK ÜNİVERSİTESİ <http://www.atauni.edu.tr>
BALIKESİR ÜNİVERSİTESİ <http://www.balikesir.edu.tr>
BARTIN ÜNİVERSİTESİ <http://www.bartın.edu.tr>
BATMAN ÜNİVERSİTESİ <http://www.batman.edu.tr>
BAYBURT ÜNİVERSİTESİ <http://www.bayburt.edu.tr>
BİLECİK ÜNİVERSİTESİ <http://www.bilecik.edu.tr>
BİNGÖL ÜNİVERSİTESİ <http://www.bingol.edu.tr>
BİTLİS EREN ÜNİVERSİTESİ <http://www.bitliseren.edu.tr>
BOĞAZIÇI ÜNİVERSİTESİ <http://www.boun.edu.tr>
BOZOK ÜNİVERSİTESİ <http://www.bozok.edu.tr>
BURSA TEKNİK ÜNİVERSİTESİ <http://www.btu.edu.tr>
BÜLENT ECEVİT ÜNİVERSİTESİ <http://www.karaelmas.edu.tr>
CELAL BAYAR ÜNİVERSİTESİ <http://www.bayar.edu.tr>
CUMHURİYET ÜNİVERSİTESİ <http://www.cumhuriyet.edu.tr>
ÇANAKKALE ONSEKİZ MART ÜNİVERSİTESİ <http://www.comu.edu.tr>
ÇANKIRI KARATEKİN ÜNİVERSİTESİ <http://www.karatekin.edu.tr>
ÇUKUROVA ÜNİVERSİTESİ <http://www.cukurova.edu.tr>
DİCLE ÜNİ. <http://www.dicle.edu.tr>
DOKUZ EYLÜL ÜNİVERSİTESİ <http://www.deu.edu.tr>
DÜMLÜPİNAR ÜNİ. <http://www.dumlupinar.edu.tr>
DÜZCE ÜNİVERSİTESİ <http://www.duzce.edu.tr>
EGE ÜNİVERSİTESİ <http://www.ege.edu.tr>
ERCIYES ÜNİVERSİTESİ <http://www.erciyes.edu.tr>
ERZİNCAN ÜNİVERSİTESİ <http://www.erzincan.edu.tr>
ERZURUM TEKNİK ÜNİVERSİTESİ <http://www.erzurum.edu.tr>
ESKİŞEHİR OSMANGAZİ ÜNİVERSİTESİ <http://www.ogu.edu.tr>
FIRAT ÜNİVERSİTESİ <http://www.firat.edu.tr>
GALATASARAY ÜNİVERSİTESİ <http://www.gsu.edu.tr>
GAZİ ÜNİVERSİTESİ <http://www.gazi.edu.tr>
GAZİANTEP ÜNİVERSİTESİ <http://www.gantep.edu.tr>
GAZİOSMANPAŞA ÜNİ. <http://www.gop.edu.tr>
GEBZE YÜKSEK TEKNOLOJİ ENSTİTÜSÜ <http://www.gyte.edu.tr>
GİRESUN ÜNİVERSİTESİ <http://www.giresun.edu.tr>
GÜMÜŞHANE ÜNİVERSİTESİ <http://www.gumushane.edu.tr>
HACETTEPE ÜNİVERSİTESİ <http://www.hacettepe.edu.tr>
HAKKARİ ÜNİVERSİTESİ <http://www.hakkari.edu.tr>
HARRAN ÜNİ. <http://www.harran.edu.tr>
HİTİT ÜNİVERSİTESİ <http://www.hitit.edu.tr>
İĞDIR ÜNİVERSİTESİ <http://www.igdir.edu.tr>
İNÖNÜ ÜNİVERSİTESİ <http://www.inonu.edu.tr>
İSTANBUL ÜNİVERSİTESİ <http://www.istanbul.edu.tr>
İSTANBUL TEKNİK ÜNİVERSİTESİ <http://www.itu.edu.tr>
İZMİR KATİP ÇELEBİ ÜNİVERSİTESİ <http://www.ike.edu.tr>
İZMİR YÜKSEK TEKNOLOJİ ENSTİTÜSÜ <http://www.iyte.edu.tr>
KAFKAS ÜNİVERSİTESİ <http://www.kafkas.edu.tr>
K.MARAŞ SÜTÇÜ İMAM ÜNİVERSİTESİ <http://www.ksu.edu.tr>
KARABÜK ÜNİVERSİTESİ <http://www.karabuk.edu.tr>
KARADENİZ TEKNİK ÜNİVERSİTESİ <http://www.ktu.edu.tr>
KARAMANOĞLU MEHMETBEY ÜNİVERSİTESİ <http://www.kmu.edu.tr>
KASTAMONU ÜNİVERSİTESİ <http://www.kastamonu.edu.tr>
KIRIKKALE ÜNİVERSİTESİ <http://www.kku.edu.tr>
KIRKLARELİ ÜNİVERSİTESİ <http://www.kirklareli.edu.tr>
KİLİS 7 ARALIK ÜNİVERSİTESİ <http://www.kilis.edu.tr>
KOCAELİ ÜNİVERSİTESİ <http://www.kocaeli.edu.tr>
MARDİN ARTUKLU ÜNİVERSİTESİ <http://www.artuklu.edu.tr>
MARMARA ÜNİVERSİTESİ <http://www.marmara.edu.tr>
MEHMET AKİF ERSOY ÜNİVERSİTESİ <http://www.mehmetakif.edu.tr>
MERSİN ÜNİVERSİTESİ <http://www.mersin.edu.tr>
MİMAR SİNAN GÜZEL SANATLAR ÜNİVERSİTESİ <http://www.msu.edu.tr>
MUĞLA ÜNİVERSİTESİ <http://www.mu.edu.tr>
MUSTAFA KEMAL ÜNİVERSİTESİ <http://www.mku.edu.tr>
MUŞ ALPARSLAN ÜNİVERSİTESİ <http://www.alparslan.edu.tr>
NAMIK KEMAL ÜNİVERSİTESİ <http://www.nku.edu.tr>
NEVŞEHİR ÜNİVERSİTESİ <http://www.nevsehir.edu.tr>
NİĞDE ÜNİVERSİTESİ <http://www.nigde.edu.tr>
ONDOKUZ MAYIS ÜNİVERSİTESİ <http://www.omu.edu.tr>
ORDU ÜNİVERSİTESİ <http://www.ordu.edu.tr>
ORTA DOĞU TEKNİK ÜNİVERSİTESİ <http://www.odtu.edu.tr>
OSMANİYE KORKUT ATA ÜNİ. <http://www.osmaniye.edu.tr>
PAMUKKALE ÜNİVERSİTESİ <http://www.pamukkale.edu.tr>
RECEP TAYYİP ERDOĞAN ÜNİVERSİTESİ <http://www.rize.edu.tr>
SAKARYA ÜNİVERSİTESİ <http://www.sakarya.edu.tr>
SELÇUK ÜNİVERSİTESİ <http://www.selcuk.edu.tr>
SİİRT ÜNİVERSİTESİ <http://www.siirt.edu.tr>

SİNOP ÜNİVERSİTESİ <http://www.sinop.edu.tr>
SÜLEYMAN DEMİREL ÜNİVERSİTESİ <http://www.sdu.edu.tr>
ŞIRNAK ÜNİVERSİTESİ <http://www.sirnak.edu.tr>
TRAKYA ÜNİVERSİTESİ <http://www.trakya.edu.tr>
TUNCELİ ÜNİVERSİTESİ <http://www.tunceli.edu.tr>
TÜRK-ALMAN ÜNİVERSİTESİ <http://www.tau.edu.tr>
UŞAK ÜNİVERSİTESİ <http://www.usak.edu.tr>
ULUDAĞ ÜNİVERSİTESİ <http://www.uludag.edu.tr>
YALOVA ÜNİVERSİTESİ <http://www.yalova.edu.tr>
YILDIRIM BEYAZIT ÜNİVERSİTESİ <http://www.ybu.edu.tr>
YILDIZ TEKNİK ÜNİVERSİTESİ <http://www.yildiz.edu.tr>
YÜZÜNCÜ YIL ÜNİVERSİTESİ <http://www.yyu.edu.tr>
GÜLHANE ASKERİ TIP AKADEMİSİ <http://www.gata.edu.tr>
ACIBADEM ÜNİVERSİTESİ <http://www.acibadem.edu.tr>
ADIGÜZEL MESLEK YÜKSEKOKULU <http://www.adiguzel.edu.tr>
ATILIM ÜNİVERSİTESİ <http://www.atilim.edu.tr>
AVRASYA ÜNİVERSİTESİ <http://www.avrasya.edu.tr>
AVRUPA MESLEK YÜKSEKOKULU <http://www.avrupa.edu.tr>
BAHÇEŞEHİR ÜNİVERSİTESİ <http://www.bahcesehir.edu.tr>
BAŞKENT ÜNİVERSİTESİ <http://www.baskent.edu.tr>
BEYKENT ÜNİVERSİTESİ <http://www.beykent.edu.tr>
BEYKOZ LOJİSTİK MESLEK YÜKSEKOKULU <http://www.beykoz.edu.tr>
BEZM-İ ALEM VAKIF ÜNİVERSİTESİ <http://www.bezmialem.edu.tr>
ÇAĞ ÜNİVERSİTESİ <http://www.cag.edu.tr>
ÇANKAYA ÜNİVERSİTESİ <http://www.cankaya.edu.tr>
DOĞUŞ ÜNİVERSİTESİ <http://www.dogus.edu.tr>
FATİH SULTAN MEHMET VAKIF ÜNİVERSİTESİ <http://www.fatihisultan.edu.tr>
FATİH ÜNİVERSİTESİ <http://www.fatih.edu.tr>
FARUK SARAÇ TASARIM MESLEK YO <http://www.faruksarac.edu.tr>
GAZİKENT ÜNİVERSİTESİ <http://www.gazikent.edu.tr>
GEDİK ÜNİVERSİTESİ <http://www.gedik.edu.tr>
GEDİZ ÜNİVERSİTESİ <http://www.gediz.edu.tr>
HALİÇ ÜNİVERSİTESİ <http://www.halic.edu.tr>
IŞIK ÜNİVERSİTESİ <http://www.isik.edu.tr>
İHSAN DOĞRAMACI BİLKENT ÜNİVERSİTESİ <http://www.bilkent.edu.tr>
İPEK ÜNİVERSİTESİ <http://www.ipek.edu.tr>
İSTANBUL 29 MAYIS ÜNİVERSİTESİ <http://www.29mayis.edu.tr>
İSTANBUL AREL ÜNİVERSİTESİ <http://www.arel.edu.tr>
İSTANBUL AYDIN ÜNİVERSİTESİ <http://www.aydin.edu.tr>
İSTANBUL BİLGİ ÜNİVERSİTESİ <http://www.ibun.edu.tr>
İSTANBUL BİLİM ÜNİVERSİTESİ <http://www.istanbulbilim.edu.tr>
İSTANBUL GELİŞİM ÜNİVERSİTESİ <http://www.gelisim.edu.tr>
İSTANBUL KAVRAM MESLEK YÜKSEKOKULU <http://www.ikmyo.edu.tr>
İSTANBUL KEMERBURGAZ ÜNİVERSİTESİ <http://www.ikbu.edu.tr>
İSTANBUL KÜLTÜR ÜNİVERSİTESİ <http://www.iku.edu.tr>
İSTANBUL MEDİPOL ÜNİVERSİTESİ <http://www.medipol.edu.tr>
İSTANBUL SABAHATTİN ZAİM ÜNİVERSİTESİ <http://www.iszu.edu.tr>
İSTANBUL ŞEHİR ÜNİVERSİTESİ <http://www.sehir.edu.tr>
İSTANBUL TİCARET ÜNİVERSİTESİ <http://www.iticu.edu.tr>
İZMİR EKONOMİ ÜNİVERSİTESİ <http://www.izmirrekonmi.edu.tr>
İZMİR ÜNİVERSİTESİ <http://www.izmir.edu.tr>
KADİR HAS ÜNİVERSİTESİ <http://www.khas.edu.tr>
KAPADOKYA MESLEK YÜKSEKOKULU <http://www.kapadokya.edu.tr>
KOÇ ÜNİVERSİTESİ <http://www.ku.edu.tr>
KTO KARATAY ÜNİVERSİTESİ <http://www.karatay.edu.tr>
MALTEPE ÜNİVERSİTESİ <http://www.maltepe.edu.tr>
MELİKŞAH ÜNİVERSİTESİ <http://www.meliksah.edu.tr>
MEVLANA ÜNİVERSİTESİ <http://www.mevlana.edu.tr>
NİŞANTAŞI ÜNİVERSİTESİ <http://www.nisantasiyo.edu.tr>
NUH NACİ YAZGAN ÜNİVERSİTESİ <http://www.nny.edu.tr>
OKAN ÜNİVERSİTESİ <http://www.okan.edu.tr>
ÖZYEGİN ÜNİVERSİTESİ <http://www.ozyegin.edu.tr>
PİRİ REİS ÜNİVERSİTESİ <http://www.pirireis.edu.tr>
PLATO MESLEK YÜKSEKOKULU <http://www.plato.edu.tr>
SABANCI ÜNİVERSİTESİ <http://www.sabanciuniv.edu.tr>
SÜLEYMAN ŞAH ÜNİVERSİTESİ <http://www.suleymansah.edu.tr>
ŞİFA ÜNİVERSİTESİ <http://www.sifa.edu.tr>
TOBB EKONOMİ VE TEKNOLOJİ ÜNİ. <http://www.etu.edu.tr>
TOROS ÜNİVERSİTESİ <http://www.toros.edu.tr>
TURGUT ÖZAL ÜNİVERSİTESİ <http://www.turgutozal.edu.tr>
TÜRK HAVA KURUMU ÜNİVERSİTESİ <http://www.thk.edu.tr>
UFUK ÜNİVERSİTESİ <http://www.ufuk.edu.tr>
YAŞAR ÜNİVERSİTESİ <http://www.yasar.edu.tr>
YEDİTEPE ÜNİVERSİTESİ <http://www.yeditepe.edu.tr>
YENİ YÜZYIL ÜNİVERSİTESİ <http://www.yeniyyuzil.edu.tr>
ZİRVE ÜNİVERSİTESİ <http://www.zirve.edu.tr>
AKDENİZ KARPAZ ÜNİVERSİTESİ <http://www.akun.edu.tr>
DOĞU AKDENİZ ÜNİVERSİTESİ <http://www.emu.edu.tr>
GİRNE AMERIKAN ÜNİVERSİTESİ <http://www.gau.edu.tr>
LEFKE AVRUPA ÜNİVERSİTESİ <http://www.lefke.edu.tr>
ULUSLARARASI KIBRIS ÜNİ. <http://www.ciu.edu.tr>
YAKIN DOĞU ÜNİVERSİTESİ <http://www.neu.edu.tr>

